

10.5
1994年(平成6年)

広報 まつど

人口と世帯(9月1日現在)

○人口	464,127人	(-138)	()は前月比
○男	236,182人	(-88)	
○女	227,945人	(-50)	
○世帯	173,162世帯	(-62)	

●発行/松戸市 ●編集/広報部広報課 〒271 松戸市根本387-5
●発行日/毎月5日・20日 No.843

市役所の代表電話は — 66-1111



地域の伝統を受け継いで

日枝神社・三匹獅子舞



主な内容

秋の特別展

- 戸定歴史館
「二条城黒書院障壁画」
- 市立博物館「馬と牧」…… 2・3
- 自然生態園オープン …… 4・5
- 駐車場整備計画を策定 …… 6
- 北松戸保育所で地域の子育て支援事業開始 …… 7
- 情報チャンネル …… 9~11
- 街の話題 …… 12



獅子頭をかぶって舞を演じた3人。左から河上寛之さん(親獅子)、石井隆之さん(女獅子)、河上武司さん(兄獅子)

この日のために9月から練習してきました。3匹の獅子のリズムを合わせるのに苦労しましたが、今は大役を果たせてホッとしています。

来年もまた挑戦したいと思います。

9月20日から三日間、和名ヶ谷の日枝神社では三匹獅子舞が奉納されました。

三匹の獅子が、自らたたく太鼓の響きと笛の音に合わせ境内を激しく舞います。その姿は、親獅子と兄獅子が一匹の女獅子を奪い合う様子が表現されています。獅子を引立てるおどけ役の猿も、祭りを盛り上げるのに欠かせない存在です。そして、祭りの流れが生み出す神秘的な雰囲気は、不思議と見る人の心を熱くします。

古くは五穀豊饒と悪霊退散の祈りを込めて、始まったといわれる三匹獅子舞。今も地域の文化を愛する人たちの手によって、絶やすことなく後世に受け継がれています。

※三匹獅子舞は、上本郷の風早神社・明治神社(10月8日)、大橋の胡録神社(10月28日・29日)でも奉納され、松戸の獅子舞としていずれも市の無形文化財に指定されています。

秋の特別展特集

戸定歴史館

二条城

特別展

— 黒書院障壁画と幕末古写真 —

市立博物館と戸定歴史館で、相次いで大型の展覧会が開催されます。

10月8日(土)から始まる市立博物館特別展「馬と牧—かつて松戸は牧場だった」と、10月22日(土)からの戸定歴史館特別展「二条城—黒書院障壁画と幕末古写真」です。

いずれも文化の秋を飾るにふさわしい充実した内容です。ごゆっくりとご覧ください。

戸定歴史館では、水戸藩最後の藩主・徳川昭武と、その実兄で最後の将軍・慶喜に関する調査を行い、成果を順次公開していますが、昨年、慶喜が撮影させたと推定される幕末期の二条城の写真を発見しました。

二条城は京都での将軍の居館として徳川家康が造営し、三代将軍家光が後水尾天皇の行幸を仰ぐため大工を行いました。本丸は焼失してしまいましたが、二の丸御殿は、幕府公式の館の唯一の遺構として、今も豪華華麗な姿を伝えています。

また二条城は、大政奉還が行われるなど、幕末の政局の中で重要な位置を占めていたことが、幕末期のこの城に関する資料は、極めて乏しいのが現状です。

今回発見された写真は、これまで存在すら知られていなかったものがほとんどで、幕末の二条城の様子を知るうえでの貴重な資料と評価されています。

この成果を受けて戸定歴史館では、元離宮二条城事務所の協力を得て、写真についての現地調査などを行い、二条城をテーマとする特別展を企画しました。

この展覧会には、京都市・元離宮二条城事務所の協力で、二条城黒書院の障壁画も出品されます。

二条城障壁画が、国内の美術館・博物館で公開されるのは、初めてのことで、

日時：10月22日(土)～11月27日(日) 午前9時30分～午後5時(入館は4時30分まで)

※毎週月曜日は休館です。

会場：戸定歴史館

入館料：一般三百円(二百四十円)、高大学生二百円(百六十円)、小中学生百円(八十円)

※(一)は二十人以上の団体料金金です。

〒100-8202 東京都千代田区千代田2-2-50 市立博物館 621-2050 番

初公開の幕末の二条城および徳川慶喜の居館などの写真12件13点



幕末の二条城黒書院(着色写真)

徳川慶喜家に秘蔵されていた写真からは、幕末の激動の時代の息吹が伝わってきます。幕末政界の中核の場所を撮影したこれらの写真は、将軍などの限られた人を除いては撮影不可能だったもので、資料的価値が高く評価されています。五枚の着色写真を含んでいます。



二条城本丸御殿(徳川慶喜らの上洛に間に合わせるため、急ぎよ建てられました。2枚の写真を合成)

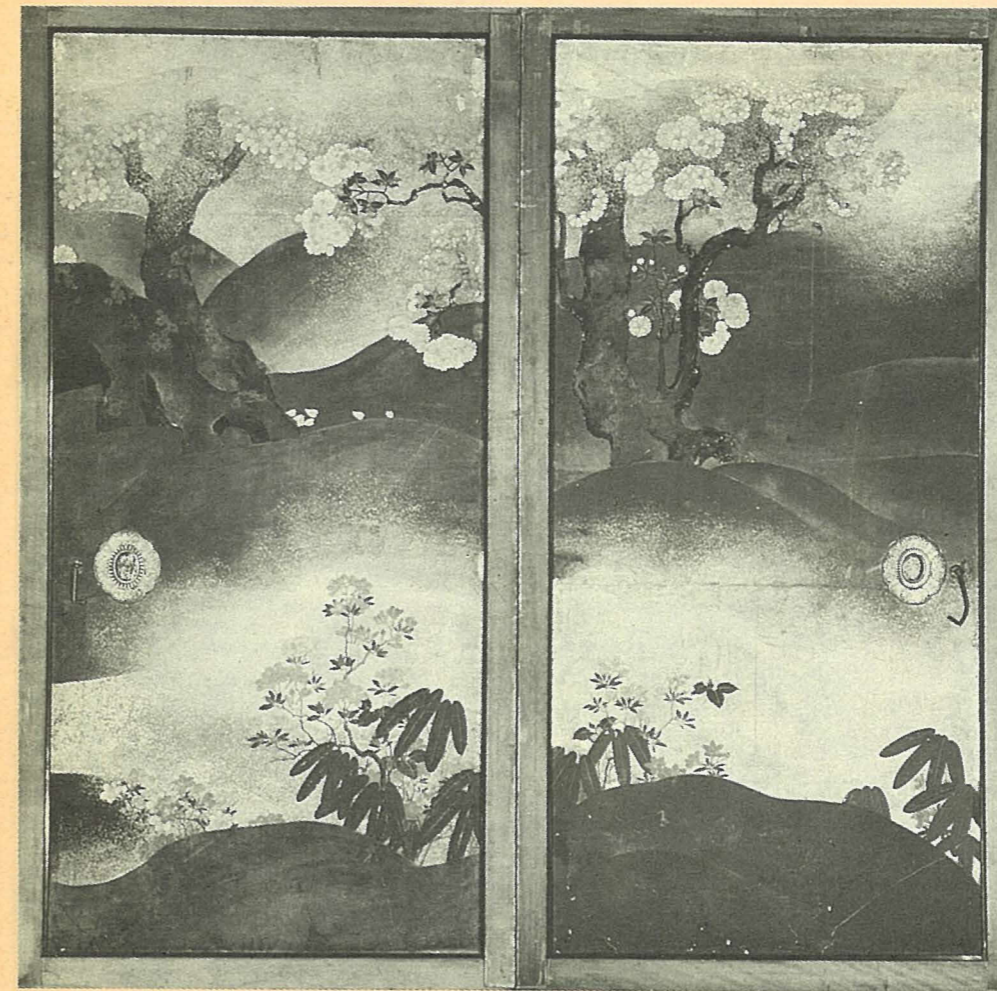

馬と牧

松戸市を含む千葉県北部の下総台地は、古代以来の馬産地でした。

江戸時代初期には、幕府が小金・左倉の両牧を経営し始め、八代将軍吉宗は輸入馬の導入と馬匹改良を進める一方、安房嶺岡牧を再開し、馬だけなく、乳牛の養育も始めました。

寛政期には駿河愛鷹牧を開設し、幕府直轄の牧場は四牧となり、幕府は輸入馬や南部馬などの馬をこの四牧に放します。合戦がなくなり、武士が馬を飼うことが難しくなってきた時代にあつては、車馬というより武士の象徴としての馬を生み出すとしたのかもしれません。

今回の特別展では、地元小金牧に関する資料を中心に、左倉・嶺岡・愛鷹牧の資料と、江戸時代の馬産地である南部藩・伊達藩・相馬藩の馬と牧に関する資料を取り上げます。

わずか百三十年前まで牧場だった松戸の歴史を思い起こすとともに、近代以前には身近だった馬と人の歴史を振り返る場になります。

日時：10月8日(土)～11月27日(日) 午前9時30分～午後5時(入館は4時30分まで)

※毎週月曜日は、第四金曜日(10月28日)は休館日です。

会場：市立博物館

観覧料：一般三百円(二百四十円)、高大学生百五十円(百円)、小中学生百円(六十円)

※(一)は二十人以上の団体料金金です。常設展は別料金となります。

〒100-8202 東京都千代田区千代田2-2-50 市立博物館 621-2050 番

特別展記念講演会 馬と人間の交渉史

日時：10月30日(日)午後2時～3時

会場：市立博物館

講師：日本福祉大学客員教授・林英夫氏

定員：八十人(抽選)

費用：無料

※10月23日(日)までに、往復ハガキに住所・氏名・電話番号を記入し、〒270松戸市千駄堀六七一松戸市立博物館特別展記念講演会へ

二条城黒書院障壁画(二の間戸襖・紙本金地着色桜花園)

国内の美術館・博物館で初めて公開されます。現在、二条城障壁画は模写事業が進められており、完了したところから保存のため模写に置き換えられているため、本物は一般公開されていません。今回は、狩野尚信らにより描かれた重要文化財黒書院障壁画27面ほかを観覧できる貴重な機会となります。



真壁嘉経肖像 慶応4年4月湿板写真 横山松三郎撮影

幕末の二条城にかかわる人々の資料

幕末の激動の波は、二条城にかかわっていた下級武士たちをも直撃します。今回の調査で見つかった彼らについての資料も出品されます。中でも、江戸城を始めて撮影した写真師として有名な横山松三郎の資料も出品されます。

郎が一八六八年に撮影した湿板の人物写真は、写真史上かなり貴重なものです。なぜか、着物を左前に着、文字を書き記した半紙も裏返しにして撮影していますが、理由は分かりません。

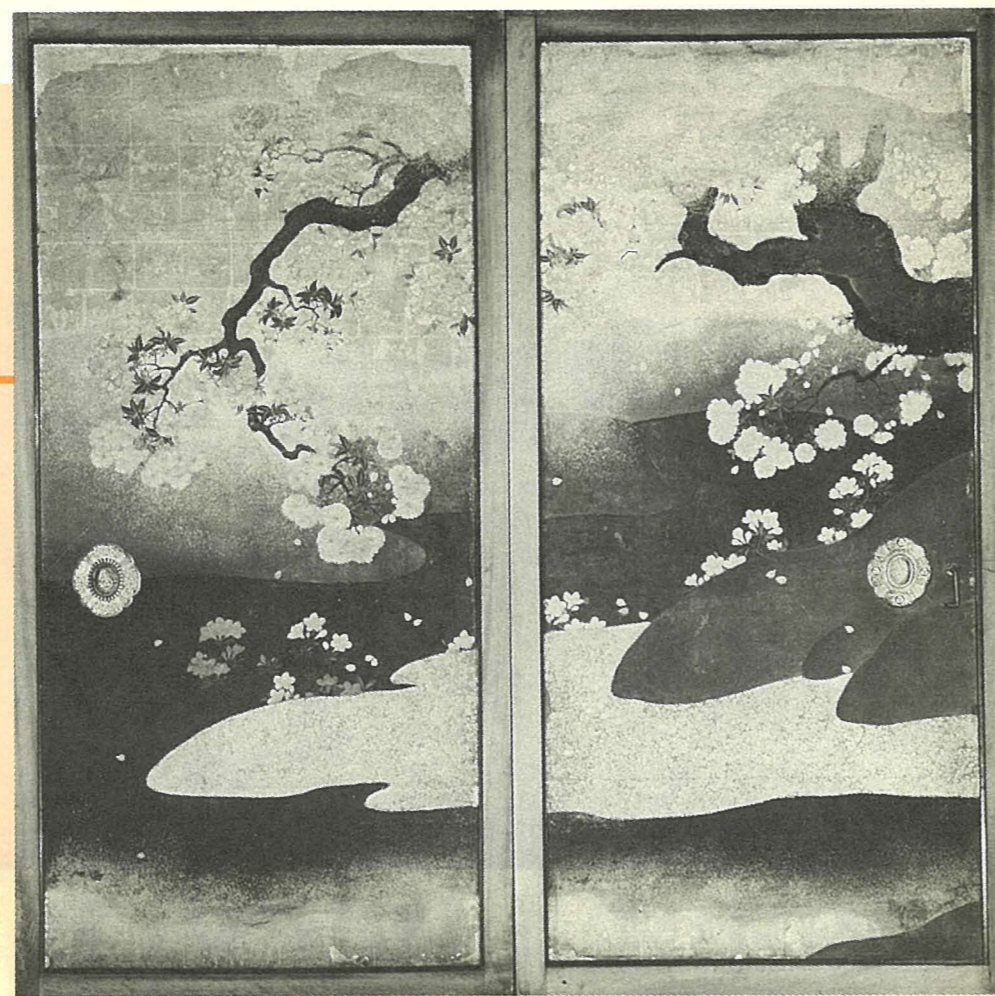

かつて松戸は牧場だった

馬と牧

市立博物館 特別展



御旧領名所図巻の名所15景中「木崎の牧」(盛岡市中央公民館蔵)

主な展示資料

- 馬杓(馬具) (川上一男家蔵) 馬用の杓(水汲み)。小金牧士川上家の梅鉢紋がある
- 佐倉取香牧焼印 馬の左脛(でん)部に押された焼印。佐倉七牧のひとつ取香牧は「扇地紙」という馬型の印であった (藤崎牧士史料館蔵)
- 鞍(馬具) (川上一男家蔵) 牧士の日常用の鞍
- 鐘(馬具) (川上一男家蔵)
- 水飲み(携帯用) 一見すると貝のようだが木製で、帯に狭む根付には黒猫が描かれている (藤崎牧士史料館蔵)

慶長遣欧使節(支倉常長)が持ち帰った西洋鞍・鐘(重文)、八戸南部家旧蔵鞍・鐘、南部小絵馬、相馬野馬追関係資料、小金原勝景絵図、佐倉牧野馬捕絵図、嶺岡牧焼印、富士三十六景小金原、駿州愛鷹牧捕馬之図屏風、ほか牧士関係資料など約百二十点

(財)松戸市福祉公社

サービスを開始

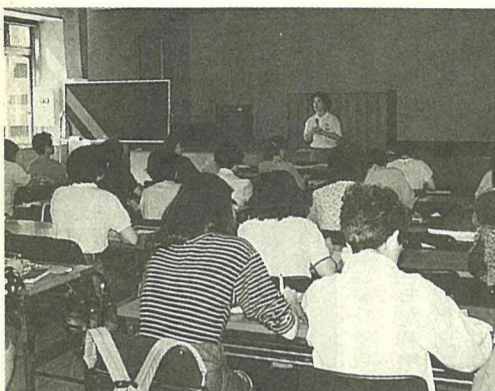

研修中の協力会員

高齢者や障害を持つ人が必要とする、家事援助などのサービスを、地域の人たちの参加と協力により、有償で提供する財団法人松戸市福祉公社が今年4月に発足し、10月1日からサービスを開始しました。

利用会員を募集しています

高齢者や障害者、障害を持つ方が必要とする、家事援助などのサービスを、地域の人たちの参加と協力により、有償で提供する財団法人松戸市福祉公社が今年4月に発足し、10月1日からサービスを開始しました。

利用会員になれるのは①おむね六十五歳以上の人がいる世帯の心身になんらかの障害のある人がいる世帯②ひとり親母子・父子家庭③その

他の市内在住の人で、公社がサービスの必要性を認めた世帯です。利用時間・利用料金は表2のとおりです。申し込みは直接、または電話で福祉公社へお願いします。

賛助会員を募集します

賛助会員は福祉公社の事業に賛同していただける個人・団体・企業などの皆さんです。会費は公社の事業拡大のために使用させていただきます。公社の事業発展のため、多くの方のご協力をお待ちしています。賛助会費は表3のとおりです。

入会方法：直接電話で申し

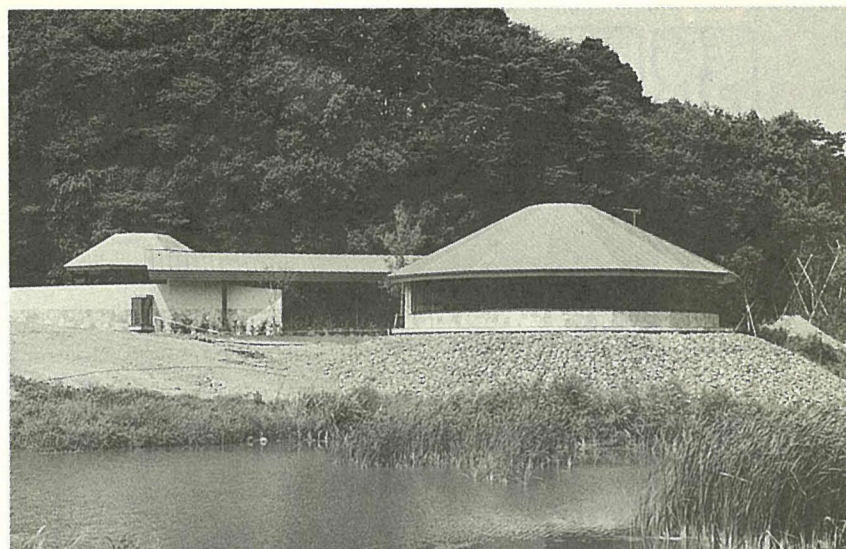

自然観察舎



フィールドスコープがセットされた観察室

図② 自然観察舎

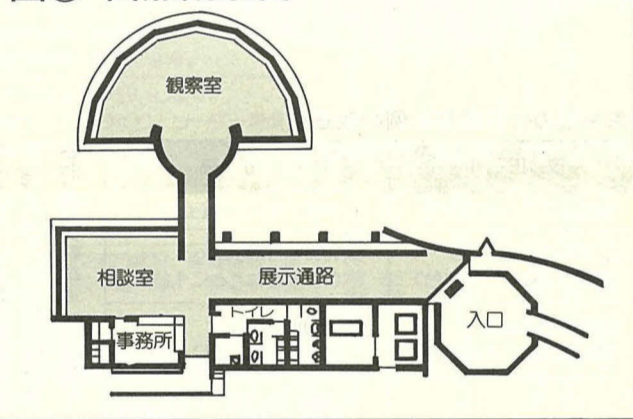

カワウ



オニヤンマ



コサギ



ヒナギ

表① 利用案内

- 自然観察舎
 - 利用時間
 - 午前9時30分～午後4時30分
 - 7月21日～8月20日 午前9時30分～午後6時
 - 11月～2月 午前9時30分～午後4時
 - 費用…無料
- 湿地の観察園
 - 利用時間
 - 午前10時～午後3時30分
 - 1回先着25人以内
 - ただし、季節・天候・曜日などにより利用を制限させていただきます。
 - 団体(20人以上)(平日のみ) 事前にお申し込みください。
 - ☎40-4140番
 - 費用…無料
 - *休館(園)日…月曜日(祝日の場合は翌日)

表3 賛助会員会費

	個人	法人
入会金	1,000円	10,000円
年会費	1,000円	10,000円

表1 サービス内容

- 基本サービス
 - 公社コーディネーター(保健婦、福祉専門職員)による訪問相談
 - 在宅生活に関するさまざまな相談
 - 会報による福祉公社の活動の紹介や情報提供
- 家事援助・介護援助サービス
 - (家事援助)
 - 調理・洗濯・住居等の掃除
 - 生活必需品の買い物
 - 関係機関等との連絡・その他
 - (介護援助)
 - 食事介助・外出介助・見守り
 - 着替えの介助・排せつ介助
 - 入浴補助・清拭・洗髪・その他
- 24時間あんしん電話サービス
 - 緊急時の関係機関への通報
 - 日常生活の相談

表2 サービス利用料

入会金	1,000円(登録時のみ)			
月会費	月1,000円(基本サービス)			
家事・介護援助サービス	月曜日～金曜日		土・日曜日、祝日	
	派遣時間	午前9時～午後5時	午前9時～午後5時	
利用法	家事	1時間 900円	1時間 1,100円	1時間 1,100円
	介護	1時間 1,100円	1時間 1,300円	1時間 1,300円
	派遣経費	派遣1回につき500円		
24時間あんしん電話サービス	月3,500円(通話料・消費税別)			

10/9(日)正午

自然生態園がオープン

21世紀の森と広場に

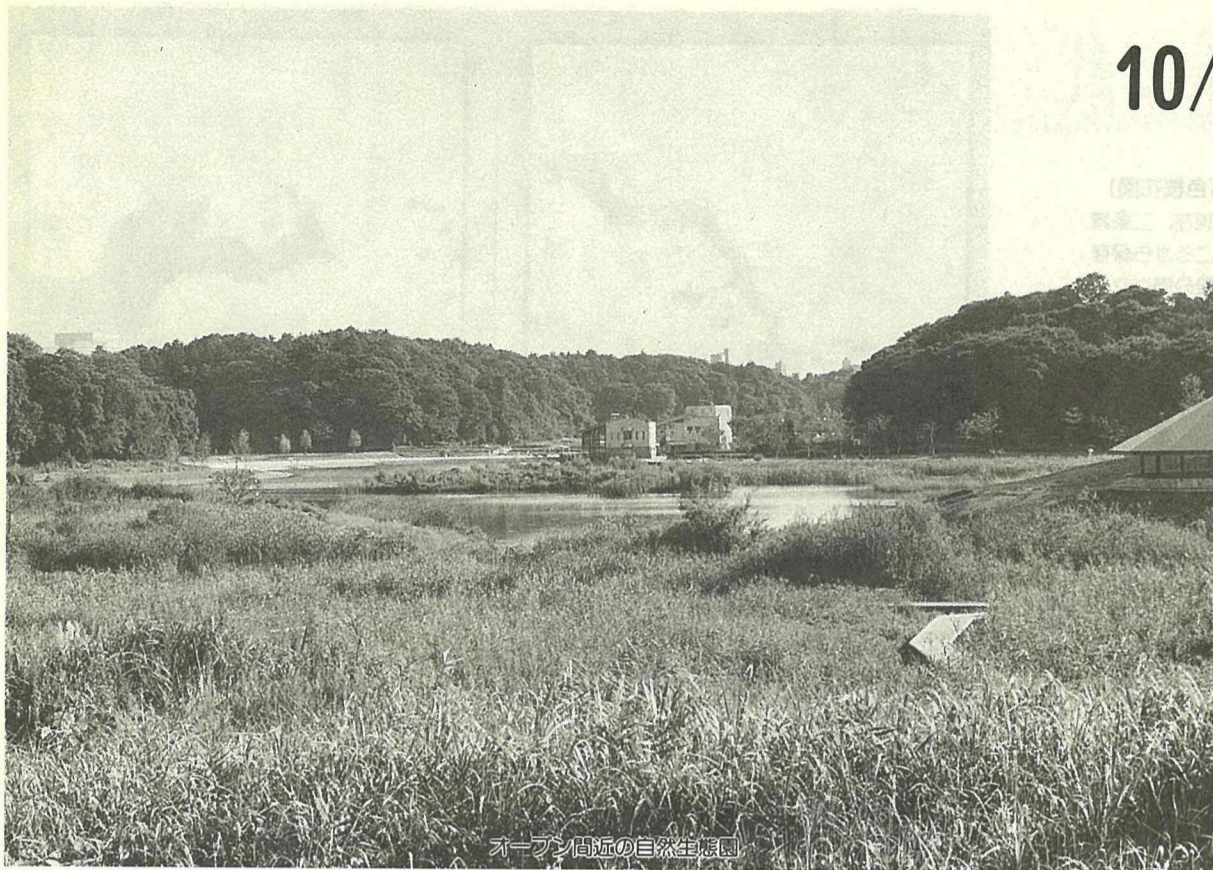

オープン直後の自然生態園

さまざまな生き物が生息しています

自然生態園は、21世紀の森と広場の中で、千駄堀の原風景が残されている新堀地区にこのほど完成しました。

これは、この地域に生息する野鳥や昆虫、湿地の植物を観察したり、自然とのふれあ



ハシビロカモのつがい

観察室からはこんな光景が見られるかも

いを通じて、生態系の仕組みや人と自然とのかわりを学習する場所として建設をすすめてきたものです。

自然生態園は、21世紀の森と広場の中で、千駄堀の原風景が残されている新堀地区にこのほど完成しました。これは、この地域に生息する野鳥や昆虫、湿地の植物を観察したり、自然とのふれあ

21世紀の森と広場に「自然生態園」が完成し、10月9日正午から一般開放します。自然生態園には自然観察舎と湿地の観察園があり、野鳥や昆虫、湿地の植物の観察ができます。また、そこに生息する生き物の情報なども提供します。市民の皆さんのご利用をお待ちしています。

ハードウォッチングが楽しめます

拠点施設である自然観察舎には観察室・展示通路・相談室などがあり(図②)、全面ガラス張りの観察室からは池や湿地が一望できます。観察ウインタールにはフィールドスコップ望遠鏡が十四台がセットされ、ハードウォッチングが楽しめます。また、双眼鏡の貸し出しも行います。

展示通路では自然生態園で観察できる野鳥や昆虫・湿生植物のパネルによる解説や写真、相談室ではその時期の見どころ情報などを展示するほか、図書閲覧、相談などを行います。

湿地の観察園は制限公開です。湿地の観察園には木道が巡らされており、植物や昆虫などの観察ができます。

21世紀の森と広場

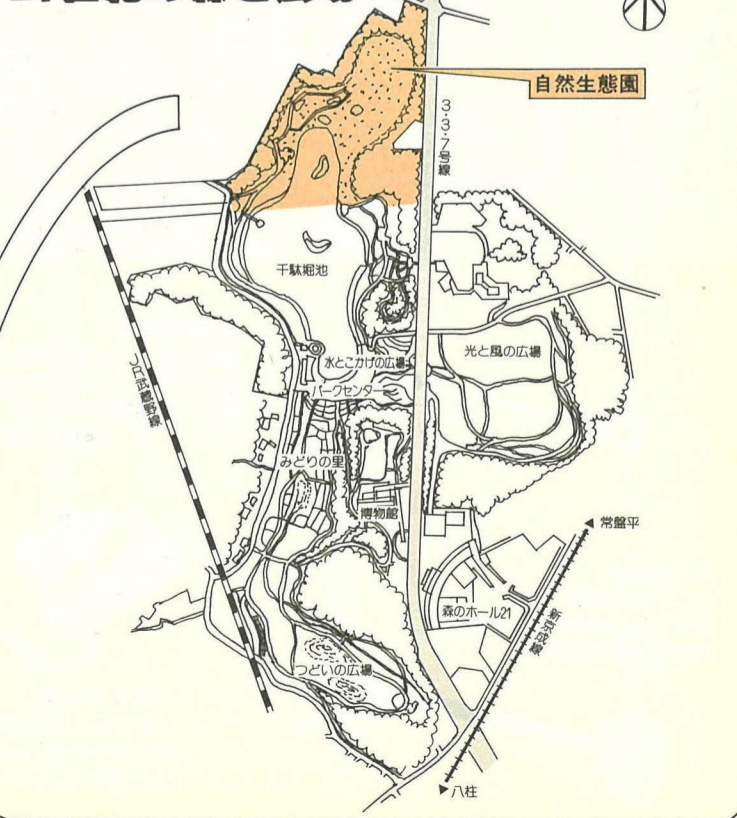

図① 自然生態園

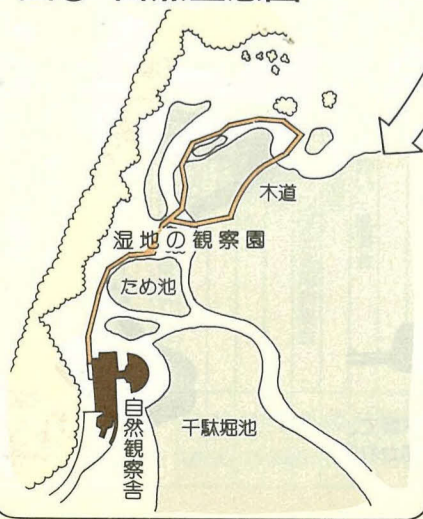

「ハードウォッチングが楽しみ」
牧原 吉野 博明さん
秀子さん

21世紀の森と広場は自然を大切にした公園で、いつも夫婦で来ます。自然生態園がもうすぐオープンし、ハードウォッチングができるということで、今から楽しみです。今後、自然は大切にしたいですね。

四季あかりの感動が体験できます

このように、自然生態園は人間と自然のかわりあいを自分の目を通して学習する場所です。訪れた人々が四季あかりの感動を体験することが出来る自然環境です。この貴重な自然環境をみんなで守っていきましょう。☎パークセンター ☎45-18900番(月曜日は休館)

駅周辺の路上駐車をなくそう 「駐車場整備計画」を策定

年々深刻化する路上駐車問題を解決するため、市では平成6年2月に都市計画決定した市内四力所の駐車場整備地区を対象として、「松戸市駐車場整備計画」(整備目標：平成15年)を策定しました。今後は、この計画に基づき、駅周辺の路上駐車をなくすため、駐車施設の整備を重点的に進めていきます。

駅周辺の市街地では、駐車場の不足などにより路上駐車が頻発し、交通渋滞や交通事故等の原因にもなっています。

市では今年2月、都市計画法に基づいて、松戸・新松戸・八柱・東松戸駅周辺の四地区(別図のとおり)を駐車場整備地区として決定しました。

今回策定した駐車場整備計画は、これら四地区における駐車場の不足を解消するため、

どれも利用できる駐車場の(時間貸し駐車場)を長期的に整備しようというものです。

これらの地区では、駐車場の整備を促進するため、一定規模以上の建築物を建てる場合などに、駐車場の設置が義務付けられます。

また、これらの地区内で民営の時間貸し駐車場が増えるように、市では補助金などの支援を行います。これにより、

道路交通の円滑化、都市機能の維持・増進、商業の振興を図ります。

これらの地区のうち、市では既に松戸駅周辺地区で、三百三十七台を収容できる松戸駅西口地下駐車場の整備し、重要な駐車場として機能しています。

また、民営のものとしては、既存の駐車場(四地区合計で二十九所、約二千七百八十台に加え、計画中のものが一方

所あります。このように、市と民間とが協力して駐車場の整備を進めています。

なお、この整備計画は、都市計画課でご覧になることができます。

助成の内容：①補助金②固定資産税・都市計画税に相当する額。補助期間は五年間③利子補給④金融機関からの融資に対する支払利子(利率九・五%まで)の二分の一以下に相当する額で、年額五百万円を限度とする。補助期間は二年間

駐車場の付置義務条例が改正されました。この改正条例は、平成7年4月1日から施行されます。松戸市計画課計画係

一定の条件に該当する駐車場を建設する場合、助成が受けられます。

助成の対象：次の条件をすべて満たした駐車場①駐車場整備地区内②一般公共の用に供される路外駐車場(時間貸し)

一定の条件に該当する駐車場を建設する場合、助成が受けられます。

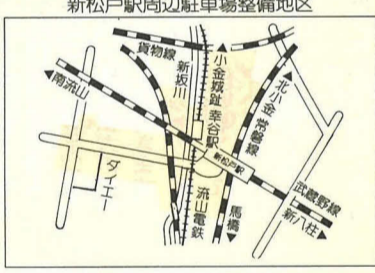

※東松戸駅周辺地区は、現在土地区画整理事業中です(地図は事業終了後のものです)。



駐車車両のすき間をぬって横断する歩行者

駐車施設の付置義務条例の改正点

		改正前	改正後	
適用日		平成7年3月31日まで	平成7年4月1日から	
建物床面積	特定用途	2,000平方メートル以上 (300平方メートルごとに1台)	1,000平方メートル以上 (150平方メートルごとに1台)	
	非特定用途	3,000平方メートル以上 (450平方メートルごとに1台)	2,000平方メートル以上 (450平方メートルごとに1台)	
大規模建築物 (事務用途：延床面積10,000平方メートル以上のもの) に対する基準の緩和			10,000~50,000平方メートルの部分	30%免除
			50,000~100,000平方メートルの部分	40%免除
			100,000平方メートルを超える部分	50%免除
駐車スペースの大きさと割合	小型乗用車	一律：2.3×5.0メートル以上	2.3×5.0メートル以上	9割
	普通乗用車		2.5×6.0メートル以上	1割
	車いす		3.5×6.0メートル以上	普通車の内数で1台以上
罰則規定	是正命令に従わない時	10万円以下	20万円以下	
	立入検査・報告義務を拒んだ時	3万円以下	6万円以下	

国民健康保険・加入届け出はお早めに
わが国の医療保険は「国民皆保険制度」といわれ、職場の健康保険(健康保険組合や共済組合)に加入している人や、生活保護を受けている人以外は、住所地の国民健康保険の加入者(被保険者)になることになっていきます。被保険者になるためには、届け出が必要です。退職などによっていずれの健康保険にも加入していない人は、必ず届け出をしてください。
国民健康保険課

歯を大切に
歯丈夫、胃丈夫、大丈夫
健康で明るい未来のために
その十二 四十代
歯周病とその治療法

最近、電動歯ブラシが普及してきました。今回は電動歯ブラシの長所と短所について、お話ししたいと思います。

特に歯周病の治療を受けた後、その状態を保つためには、かなり厳密なブラッシング(歯垢の清掃)が必要不可欠です。歯科医院でブラッシングの指導を受け、毎日ホームケアに努めないと、せっかく良くなった歯茎の状態も簡単に元の木阿彌になってしまいます。それどころか、ある程度骨が溶けてしまっているような場合は、以前に増してその進行が早くなってしまふのです。

…というような説明を受けて、ブラッシングに励んでいる方がテレビのコマーシャルを見て、電動歯ブラシを使ってみようと考えたのも無理はありません。確かに電動歯ブラシは、柄の部分に自動的に振動してく

道具にはその道具に合った使い方があります。電動歯ブラシも、実際に歯垢が取れているかどうかを、歯垢染色剤などを使って検査し、うまく使えるようにトレーニングすることが大切です。
(松戸歯科医師会)

た地区では、今後一定規模以上の建築物の新築等を行う場合には、松戸市建築物における駐車施設の附置等に関する条例)による駐車場設置が義務付けられます。

市では昭和58年度からこの条例を施行し、松戸駅周辺地区では駐車場の確保に努めてきました。

しかし、近年の駐車実態が同条例の基準にそぐわなくなってきたため、9月の議会で改正されました。

この改正条例は、平成7年4月1日から施行されます。

松戸市計画課計画係

た地区では、今後一定規模以上の建築物の新築等を行う場合には、松戸市建築物における駐車施設の附置等に関する条例)による駐車場設置が義務付けられます。

市では昭和58年度からこの条例を施行し、松戸駅周辺地区では駐車場の確保に努めてきました。

しかし、近年の駐車実態が同条例の基準にそぐわなくなってきたため、9月の議会で改正されました。

この改正条例は、平成7年4月1日から施行されます。

松戸市計画課計画係

北松戸保育所で「すくすくサポート21」があなたを応援!

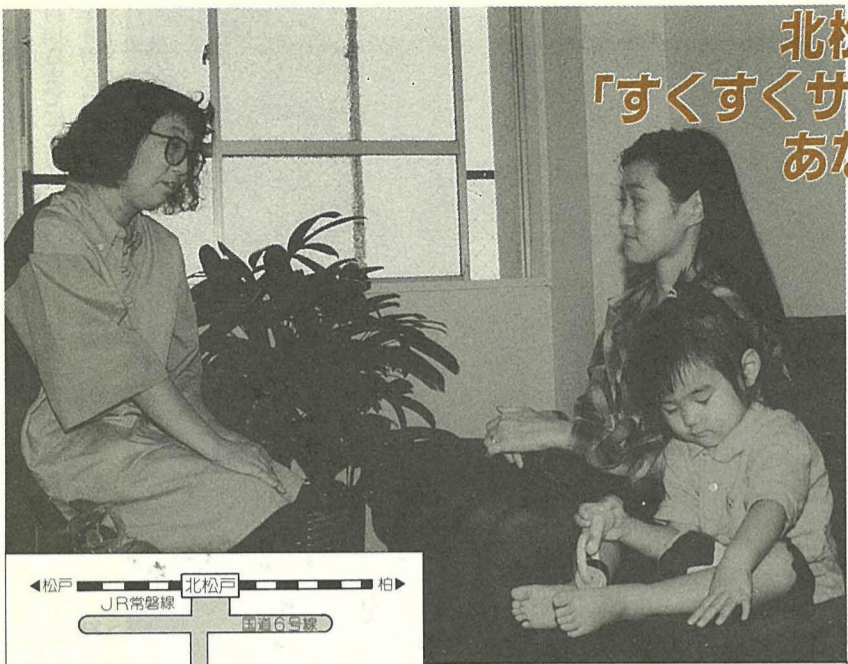

JR北松戸駅東口下車・徒歩15分または新京成バス東松戸高校行きで「市立病院」下車・徒歩3分。新京成線上本郷駅下車・徒歩8分

☎67-4646番
すぐお電話を

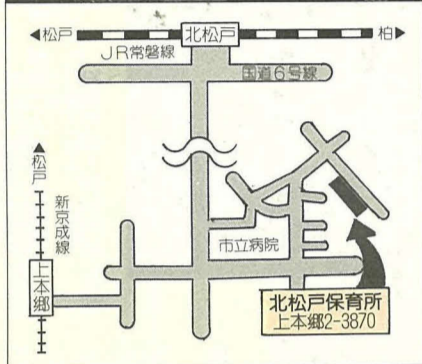

子育て中のお母さん 一人で悩まないで

赤ちゃん誕生。こんなうれしことはないありません。しかし、子育てをしていると、さまざまなことで心配したり、ちょっとしたことに不安が出てきます。お母さん、そんなとき一人で考えたり、悩んだり

りしていませんか。市では、そんな皆さんを支援するため、10月11日(火)から北松戸保育所に「地域子育て支援モデル事業」すくすくサポート21」を開始します。お気軽にご利用ください。事業開始：10月11日(火)から場所：市立北松戸保育所(地図参照)対象：就学前の乳幼児とその保護者事業内容：左表園保育所課保育指導係

事業内容

育児相談 子育ての悩みを聞きます。 ○電話相談…月～金曜日、午前8時30分～午後5時 ☎67-4646番へ ○面接相談…火～木曜日、午後1時～5時 直接北松戸保育所へ ※保育所での体験保育にも応じます。	サークル活動 育成・支援 お母さんたちの交流をお手伝いします。 ○地域での育児サークルづくり、リーダー育成 ○親子同士で話ができる育児サロンを開設…毎週金曜日午後1時～5時 ○講演会・講習会の開催 ○子育ての知識や技術の提供	育児情報提供 育児のノウハウ・地域交流の状況、保健情報、絵本、手づくり玩(が)具の紹介など、身近な育児情報を提供します。 ○機関紙発行…毎月1回 ○保育のしおり発行…年4回 ※市内の保育所や公共施設の窓口にも置きますのでご利用ください。
--	--	---

母子家庭などに 修学資金を支給します

母子家庭などの児童が高等学校等に在学して、満十八歳に達したことにより児童扶養手当や各種公的年金を受けられなくなった場合は、修学資金が支給されます。対象①平成6年4月2日から平成7年3月1日までの間に、一番末の児童が満十八歳に達したことにより、今まで受給していた児童扶養手当や各種公的年金の受給資格がなくなり、支給を全く打ち切られた母子家庭などで、児童が高等学校等に在学している場合(厚生年金などの遺族年金受給者で、母親に受給資格がある場合は該当しません)②平成6年4月2日から平成7年3月1日までの間に、一番末の児童が満十八歳に達した後、母子家庭などになり、児童扶養手当法に基づく受給要件(年齢要件は除く)に該当し、児童が高等学校等に在学している場合

※「高等学校等」とは、学校教育法にもとづく高等学校、高等専門学校、盲学校、ろう学校、養護学校、修業年限三年以上の専修学校、各種学校をいいます。※「母子家庭など」とは、父親が死亡、離婚、重度の障害者、法令による一年以上の拘禁者、または父親から認知されないなどで、児童を監護している母、または母に代わりその児童を養育している人をいいます。※一定以上の所得のある人には支給されません。支給額全部支給①一世帯(月額)二万円、一部支給②同一一万三千元受付期間児童が満十八歳となる月から平成7年2月28日まで、支給期間申請があった月の翌月から、その年度の3月まで、必要書類等在学証明書(申請する月の日付のもの)・申請者名義の市内金融機関通帳表紙のコピー(郵便局は不可)・印鑑・その他 園援護課課援護係

5人槽	600,000円
6人槽	700,000円
7人槽	800,000円
8人槽	900,000円
9人槽	1,000,000円
10人槽	1,100,000円
11~20人槽	1,854,000円
21~30人槽	3,296,000円
31~50人槽	4,326,000円

合併処理浄化槽の設置者に補助金(市内の一部地域)生活排水による河川の汚染を少しでもなくすため、合併処理浄化槽の設置にご協力ください。合併処理浄化槽とは、台所などの雑排水と、し尿を同時に処理できるものです。市では、河川の浄化に効果的なこの浄化槽の設置を促進するため、設置者に設置費用の一部を補助しています。補助対象地域：真間川流域で、江戸川左岸流域下水道松戸幹線、市川幹線のうち、次の地域です。①初富飛地・串崎南町の全域②五香六実・松飛台・日暮・高塚新田・串崎新田・紙敷・河原塚・和名ヶ谷・大橋・秋山・田中新田の一部 補助金の申し込み：この補助金を受けるには、事前に手続きが必要です。設置を予定している人は、お問い合わせください。園生活環境課生活環境係

乳幼児医療費を支給しています。乳幼児の入院による保護者の経済的負担を軽減するため、乳幼児医療費を支給しています。支給対象市内に住んでいて、①零歳児で病気により入院を要した人②満一歳以上小学校就学前で、病気により継続して七日以上の入院を要した人支給額支払った入院費から、次の額を控除した額①家族療養費付加給付金の控除額、おむつ料および健康保険適用外の検査料等③高額療養費に相当する額④世帯の所得に応じて

した自己負担金 申請期間入院費を支払った日から二年以内 申請手続き①領収書②前年度の所得状況を証する書類(世帯全員)③健康保険証④保護者の銀行口座番号の控え⑤印鑑を持って健康課へ 園健康課課係 ☎66-17485番

対象国民年金の第一号被保険者(厚生年金・共済組合に加入の人とその配偶者を除く二十歳から六十歳までの人)で、保険料を納めている(農業者年金の対象者を除く) 掛け金口数制で、一口当たり 園健康課課係 ☎66-17485番

③受け取る年金も、公的年金等控除が受けられます。園千葉県国民年金基金 ☎221-6370番

児童手当10月期分を支給します。指定口座に10月期分(6月~9月分)を振り込みます。10月11日(火)以降に受け取ってください。対象①現況届を期間内に提出し、引き続き支給資格があると認められた人②今年6月以降に新規に認められた人 ※現況届未提出の人は、至急園健康課へ提出してください。政相談週間です。

この週間は、行政相談について、皆さんに知っていただき、一層利用をしていただくために設けられました。市では定例の行政相談を設け、皆さんの相談を受けたいです。また下表の人たちが総務局長官から行政相談委員として委嘱され、常時相談に応じています。園・県およびJR・NTTなどの特殊法人の仕事について、苦情や要望などがありましたら、お気軽にご相談ください。定例行政相談毎月第二・第三 園市民相談室

氏名	住所	電話
林 克忠	二ツ木87	☎41-0801番
和田 康男	松戸新田18-4	☎62-7853番
関根 壯吾	金ヶ作352	☎87-1165番
渡来進太郎	高塚新田49-1	☎92-6234番
青木美枝子	松戸1125	☎62-4508番
滝田 泰子	上本郷3730	☎62-2683番

し尿くみ取りの変更届や取消しなどはお忘れなく。尿のくみ取りには、人頭制によるものと、従量制によるものの二種類があります。人頭制：一般家庭のトイレや、一世帯一便槽のアパートなどが対象となります。従量制：会社や工場、共同便槽のアパートなどの、多数の人が使用するトイレや、簡易水洗式便槽などが対象となります。新規・変更・取り消しの届け出はお忘れなく。新規：転入などに伴う新規くみ取りや、工事現場などの仮設トイレで新たにくみ取りを始める場合 変更：市内での転居、世帯人員の増減(出生・死亡・転出など)や、申請者名義の変更など 取り消し：転出、下水道利用、浄化槽への切り替えなど ※くみ取りの申し込みは、住民登録の届け出とは別になります。園直接、市民課・各支所・清掃課の窓口へ ※くみ取りの要請は、前日(曜日)金曜日)までにお願います。園清掃課業務第二係

11/13

松戸の未来につながるあなたの一票

松戸市議会議員一般選挙

任期満了に伴う松戸市議会議員一般選挙が、11月13日(日)に行われます。

今後の市政を託す人を選ぶ大切な選挙です。

棄権せず、みんなそろって投票しましょう。

告示日：11月6日(日)

投票日時：11月13日(日)午前7時～午後6時

会場：九十七方所の投票所

投票できる人：昭和49年11月14日までに生まれ、平成6年8月5日までに松戸市に転

入の届け出をし、引き続き居住している人

当日投票できない人は不在者投票を

投票日当日、出張や出産・旅行など、やむを得ない事情のため投票できない人は、不在者投票ができます。

期間・時間：11月6日(日)11月12日(出)の午前8時30分～午後5時

会場：市役所本館二階大会議室(支所ではできません)

持参する物：投票所整理券(10月31日発送予定のハガキ)と認め印

身体に障害をお持ちの人は郵便投票を

身体障害者手帳・戦傷病者手帳の交付を受け、身体に重度の障害がある人は、郵便による不在者投票ができます。

※選挙管理委員会に、郵便投票証明書の交付申請が必要

投票方法：投票用紙と投票

用封筒を請求するための請求書に署名し、郵便投票証明書とともに請求してください。

すでに、郵便投票証明書の交付を受けている人には、事前にお送りします。

請求期限：投票日四日前まで(11月9日(木)まで)

選挙公報

11月10日(木)に、朝日・産経・千葉日報・東京・日本経済・毎日・読売の各紙朝刊に折り込む予定です。各支所・市民センターにも用意しますのでご利用ください。

開票

11月13日(日)午後7時30分から松戸運動公園体育館で行います。

開票

開票

開票

開票

開票

開票

開票

開票

開票

開票

開票

開票

開票

開票

開票

開票

開票

開票

開票

開票

開票

開票

開票

開票

開票

開票

開票

開票

開票



この子たちの未来のために

一年生

就学時健康診断が始まります

もうすぐ

平成7年度入学児童就学時健康診断日程

Table with columns: 実施日, 実施校, 実施日, 実施校. Lists schools and dates for health checkups.

来年度4月に小学校へ入学するお子さんの健康診断を左表の日程で行います。

対象：昭和63年4月2日～平成元年4月1日生まれの児童

受付時間：午後0時45分～1時15分(各小学校で)

私立幼稚園連合会では、来年度の入園児を募集します。期日を守って応募してください。

平成7年度私立幼稚園児募集

私立幼稚園一覧表

Table with columns: 園名, 電話, 住所. Lists private kindergartens and their contact info.

東葛駅伝大会に伴い交通規制があります。10月22日(土)午前10時～10時40分(荒天の場合は24日(日))

有料道路の障害者割引制度が改正されました。障害者の人に交付している有料道路の割引証の適用範囲が拡大されました(左表)。

違反建築防止週間・建築パトロールを実施します。10月11日(火)から17日(月)まで

Table with columns: 改正内容, 適用条件(改正前), 適用条件(改正後). Details changes to disability discounts.

千葉県最低賃金が改正。10月1日から、県内の使用者および労働者(パートタイマー・アルバイトを含む)に適用される最低賃金が次のように改正されました。

国有地の一般競争入札。入札会場大蔵省関東財務局千葉財務事務所(千葉市中央区椿森五六一)入札保証金入札金額の百分の五以上に相当する金額を入札日に現金等で納入

千葉財務事務所管財第四課 043-251-7211番



エッセイスト・鈴木ひとみさん

「福祉の心にあふれた豊かなまちづくり」を目指し、世代を越えた交流、障害者と健常者との相互理解を深めるため、10月9日(日)市民会館をメイン会場に「松戸市福祉大会」第十二回ふれあい広場を開催します。

10/9日 市民会館
松戸市福祉大会
第十二回ふれあい広場

会場	催し物	日時
市民会館	式典(福祉善行者表彰)	午前9時40分～10時30分
	記念講演「車椅子からの旅立ち」エッセイスト・鈴木ひとみ氏	午前10時40分～正午
	万有踊り・鼓笛・ダンス・ロックバンド演奏など	午後1時～3時
	朗読、点訳体験、手話コーナー	午前11時30分～午後3時
	ガイドヘルプ体験コーナー わらべうたあそび	午後1時～3時
	ユニークダンス	午後0時45分～2時30分
松戸教会 第1駐車場	再生自転車販売	10/9(日) 午前11時30分～午後3時
	ポスター展	10/9(日) 午前10時～午後6時(9日は4時まで)

記念講演は、エッセイスト・鈴木ひとみさんによる「車椅子からの旅立ち」です。鈴木さんは準ミス・インタナショナルに選ばれ、ファッションモデルとして活躍中、事故で車いすの生活を余儀なくされました。しかしその後エッセイストとして活躍する一方、障害者のスポーツ大会に出場し、優秀な成績を収めています。

松戸市福祉協議会 ☎68-503番

情報
手やツネル



※タイトルが色刷りのものは、市の主催です。

清水カップ全国少年草サッカー大会で、旭少年サッカークラブが11位と活躍しました。

親子で遊ぼう会

10月2月までの毎月①第二次曜日②第四木曜日、午前10時30分～11時30分 会場①青少年会館②野菊野子どもホール 対象三歳児と母親 内容手遊び、紙芝居、体操、粘土、折り紙など 費用無料 往復ハガキで〒270松戸市常盤平西窪町一丁目常盤平児童福祉館 ☎87-3320番へ

松戸市民ギャラリー利用受け付けと説明会

10月17日(月)午後6時30分 会場京葉クラブF松戸ビル六階会議室 利用期間平成7年10月7日(土)～3月31日(金)(二週間単位) ※空きがある場合は、10月19日(水)から社会教育課で電話受け付けします。 松戸市教育課市民文化係 ☎66-7462番

ちば郷土芸能のついで

10月16日(日)午後0時40分～4時 会場市民会館 内容松戸の万有踊り、古戸の神楽(我孫子市)、野田のぼっぱか獅子舞、八街市文違妻つき踊、下根獅子舞・棒剣術(関宿町)ほか 費用無料 松戸市教育委員会生涯学習部文化課 ☎43-4085番

松戸音楽勉強会発表会

10月19日(水)午後1時30分開演 会場市民劇場 内容オペラリア、イタリヤ・ドイツ・日本歌曲など。砂田直規氏を迎えて 費用無料 松戸市教育委員会生涯学習部文化課 ☎43-9355番

教育委員会会議を開催します

10月11日(火)午後1時30分から 会場教育委員会五階会議室 松戸市教育委員会総務課 ☎66-460番

「法の日」週間における無料法律相談所

10月13日(木)午前10時～正午と午後1時～3時 会場千葉地方・家庭裁判所松戸支部 内容各種法律相談 ※希望者多数のときは応じきれない場合もあります。 松戸市家庭裁判所松戸支部 ☎5141番

松戸社交ダンスフェスティバル

10月23日(日)午後3時30分～8時30分 会場運動公園体育館 費用五百円 松戸市社交ダンス協会・清水 ☎65-8175番



催し物

喜楽家バザー 10月23日(日)正午～午後2時 会場馬橋第二公園 ※物品の提供、準備や当日のお手伝いにもご協力ください。 喜楽家 ☎44-9951番 (月曜・祝日を除く)

借地借家の無料相談 10月13日(木)午後1時～4時 会場勤労会館 ※契約書などがあればご持参ください。 松戸市借地借家人組合・久保 ☎41-8279番

五香駅西口サンロード五香商店街京葉銀行前 秋まつり・イン・サンロード実行委員会・青柳 ☎86-6567番

図書館市民講座「松戸の文学散歩」バスハイク 10月21日(金)・27日(木)、各日とも午前9時30分図書館本館前集合、午後3時ころ解散 コース江戸川・矢切の渡し・野菊の墓文学碑・八柱霊園・子と清水・東漸寺・妙典寺・万壽寺・大川立砂田跡・本福寺・平野威馬雄墓 定員各回二十人(抽選) 費用無料 10月11日(火)必着で、往復ハガキに希望日・住所・氏名・年齢・電話番号・図書館利用カード番号を記入して(ハガキ一枚に二人まで)、〒270松戸市松戸二〇六〇市立図書館 ☎65-5115番へ

青年フェスティバル 11月6日(日)午前10時～午後4時 会場青少年会館 内容ウォークラリー・フリーマーケット・もちつき・社交ダンス・写真展(10月30日(日)から) ※参加者を募集 松戸市松戸二〇六〇市立図書館 ☎65-5115番へ

社会保険労務士月間行事 10/17(月)～21(金) 午前10時～午後3時 ☎45-9201番 10/17(月)～18(火) 午前10時～午後3時 松戸市民センター前 松戸市社会保険労務士会東葛支部 ☎45-9992番

浜茄子会発表会 10月23日(日)午後1時～3時 会場市民センター 内容大正琴演奏 費用無料 松戸市河原 ☎41-7656番

サークル

※会場は変更する場合があります。 ボーイスカウト団員募集 毎月三回日曜日 会場各地区の公園など 対象幼稚園年長から小学四年生まで 費用月四千元(各団により相違あり) 松戸市松戸二〇六〇市立図書館 ☎65-5115番へ

第五回松戸市高齢者問題と福祉の集い 10月10日(祝)午前11時開会 会場勤労会館 内容「松戸市高齢者保健福祉計画」の学習会とその他文化企画 松戸市社会教育課 ☎43-223-4072番

家族ふれあいフォーラム「夫婦で楽しむ子育てライフ」 10月16日(日)午後1時～4時 会場幕張メッセ国際会議場 内容親子のふれあいを中心に、これからの家族のあり方をトークと歌で考える 出演チェリッシュほか 費用無料 定員五百人 松戸市社会教育課 ☎43-223-4072番

「早川りきこ・ハーブとともに」 11月12日(土)午後1時30分開演 会場市民劇場 出演ハーブ・早川りきこ氏、チェロ・植草ひろみ氏(新日本フィル) 曲目エルガー「愛のあいさつ」、カザルス鳥の歌ほか 定員三百三十人(抽選) 費用無料 10月31日(月)までに、往復ハガキに住所・氏名を記入し(一枚四人まで)、〒270松戸市松戸二〇六〇市立図書館 ☎65-5115番へ

フリーマーケット…出店数四十店舗 資格二十歳以上の個人 サイズ一・八が×二・七が 費用千円(全額福祉へ寄付) 松戸市青少年会館 ☎44-8556番

小金茶道サークルよしみ会 毎月第一・三火曜日午前10時～午後1時 会場小金市民センター 費用月四千元(入会金二千元) 松戸市 ☎41-1655番

根木内ジョリーコーラス 毎週金曜日午後2時～4時 会場小金原体育館 費用月三千元(入会金千円) 対象女性 松戸市 ☎43-1506番

期日	会場	時間	形態
10/8(土)	移動図書館「みどり号」 駐車場 ①梨香台団地②高塚団地③セイコー電子工業高塚寮④野菊野団地	①午前10時50分 ②午後1時10分 ③2時10分④3時20分から各回40分間	おはなし会
13(木)	移動図書館「みどり号」 駐車場 北松戸仲台公園	午前10時50分～11時30分	おはなし会
19(水)	図書館本館	午後3時～3時30分 午後4時～4時30分	キャパパン
20(木)	古ヶ崎市民センター		おはなし会
21(金)	東部スポーツパーク	午後3時～4時	キャパパン
27(木)	明市民センター		おはなし会
28(金)	八柱市民センター		おはなし会
11/4(金)	五香市民センター		おはなし会

対象…3歳～9歳くらい 費用…無料 松戸市立図書館 ☎65-5115番

おはなしキャラバン ☎77-0000番

松戸市立図書館 ☎65-5115番

松戸市立図書館 ☎65-5115番

情報チャンネル

*タイトルが色刷りのものは、市の主催です。

外国人の皆さん、日本の家庭料理を作ってみませんか

10月12日・26日、11月9日・16日、12月14日の各水曜日、午前11時～午後2時 会場 市民会館 定員三十人 費用二千円(五回分)

囲電話で(助松)市国際交流協会(市役所内)へ

赤十字防災ボランティア説明会

10月16日(日)・30日(日)(いずれか一日)午後1時30分～3時30分 会場 日本赤十字社千葉支部 内容 赤十字防災ボランティアの目的と活動、応急手当の知識

10月13日(木)までに、ハガキに住所・氏名・電話番号・赤十字防災ボランティア説明会参加希望と希望する期日を明記して、〒260千葉市中央区千葉港四一日本赤十字社千葉支部救護福祉課(☎043-241-7531番)へ

徳川文武氏アメリカを語る「世界に翔く君のために」

①10月27日(木)②28日(金)、午後6時30分～8時30分 会場 市民劇場 内容 ①異なる生活習慣の認識②国際人になろうと定員二十人(十六～三十歳の人優先)

10月6日(木)午前9時から、電話で青少年会館☎44-8556番へ

「チャレンジ! さわやかライフ」さわやか県政ふれあい講座

11月9日(木)午前10時～午後3時30分 会場 千葉県消費者センター(JR京葉線南船橋駅徒歩約十分) 内容 講演「暮らしの中で花を染む」印刷農業改良普及所成田支所係長・中嶋滋男氏、「長寿社会をさわやかに生き抜くために」結核予防会千葉支部健康相談所長・角南祐子氏 定員百三十人(多数の場合抽選) 費用無料(昼食付き)

10月20日(木)(消印有効)までに、ハガキに住所・氏名・年齢・職業・電話番号を記入して、〒271松戸市小根本七東葛飾地域民センター(☎65-13008番)へ



講座・講演

成人講座「読み、書き学級(識字学級)」

10月15日～3月25日の毎週土曜日、午後6時～7時30分 会場 教育委員会六階会議室(京葉ガスF松戸ビル) 内容 個人に於いてひらがな・カタカナ・常用の漢字の読み方、書き方を指導 対象 日常の日本語会話ができる十六歳以上の

県立西部図書館朗読者養成講座

10月21日～12月2日までの毎週金曜日、午前10時～正午 会場 県立西部図書館 対象 初心者・二十人 費用 無料

10月13日(木)必着で、往復ハガキに住所・氏名(フリガナ)・電話番号・年齢・職業を記入して、〒270松戸市千駄堀六五七-七 県立西部図書館調査課(☎85-41333番)へ

家庭教育学級合同講演会

10月18日(火)午前10時～正午 会場 市民会館 費用 無料 内容 「現代子ども事情」～子どもを世界をのぞいてみよう」講師 東京学芸大学教授・深谷和子氏

10月8日～12月31日の毎週土曜日、午後4時～7時 会場 ハケ崎市民センター 費用 四千元(全回分)

10月8日(出)直接会場にて 囲ダンスサークル赤い靴☎47-6452番

社交ダンス初心者講習会

10月8日～12月31日の毎週土曜日、午後4時～7時 会場 ハケ崎市民センター 費用 四千元(全回分)

10月8日(出)直接会場にて 囲ダンスサークル赤い靴☎47-6452番

東葛飾地区政治学級

11月14日(月)午後1時～4時30分 会場 東葛飾合同庁舎 内容 講演①「一党優位の政治から連合の政治へ」②「現代の若者結婚事情」講師①放送大学教授・阿部齊氏②日本青年館結婚相談所所長・板本洋子氏 定員百五十人(多数の場合抽選) 費用 無料

10月28日(金)(消印有効)までに、ハガキに住所・氏名・年齢・性別・電話番号を記入して、〒271松戸市小根本七東葛飾支庁総務課企画係(☎61-21755番)へ

法改正に伴う予防接種の実施について

10月1日から予防接種法及び結核予防法の一部が改正されましたが、市では平成7年3月31日まで、今まで通りの接種方法で実施します。

今まで小・中学校の児童・生徒を対象に実施してこられたインフルエンザ予防接種については、法の対象外となりましたので、今年から実施しません。

東洋学園大学・東洋女子短期大学公開教養講座

「国際化の時代を生きる」

日時	内容
10/8(土) 午後1時～2時30分	今後の中国情勢と日中関係
11/12(土)	武力紛争と国際秩序
12/10(土)	国境をなくす「モノ、カネ、ヒト」
1/14(土)	言葉と民族

定員 先着百人 費用 千円

10月15日(土)までに、履歴書を持って、直接商工会議所総務課(☎64-3111番)へ

ともしび読書会

10月20日(木)午前10時～正午 会場 女性センター テキスト「結婚の憂鬱」諸井薫著 費用 七百元(初回は無料)

10月20日(木)午前10時～正午 会場 女性センター テキスト「結婚の憂鬱」諸井薫著 費用 七百元(初回は無料)

10月20日(木)午前10時～正午 会場 女性センター テキスト「結婚の憂鬱」諸井薫著 費用 七百元(初回は無料)

魔法の一本針講習会

①10月20日・27日の木曜日、②10月21日・28日の金曜日、午前10時～正午 会場 ①小金原市民センター②常盤平市民センター 別館 費用 三千五百円(材料費込み) 内容 ①ボプリー入れ②おしゃれなボーチ 囲編み物文化協会・安達☎43-6898番

魔法の一本針講習会

①10月20日・27日の木曜日、②10月21日・28日の金曜日、午前10時～正午 会場 ①小金原市民センター②常盤平市民センター 別館 費用 三千五百円(材料費込み) 内容 ①ボプリー入れ②おしゃれなボーチ 囲編み物文化協会・安達☎43-6898番

三歳児健康診査

10月11日・18日・25日の各火曜日 対象 平成3年6月生まれの幼児 会場 松戸保健所

※対象者には通知を送りますが、届かない人は、ハガキに左記要領で申し込んでください。

ハガキ記入要領

50	271	①住所
		②電話番号
		③幼児氏名
		④幼児生年月日
		⑤保護者氏名
		⑥転入年月日

松戸市小根本七松戸保健所 三歳児健診係

松戸市保健所保健指導課☎61-2121番

募集します

松戸商工会議所職員募集

職種・人員 一般事務職・若干名 対象 十八歳～二十三歳くらいで来春高校・短大・大学を卒業見込みの女性

10月15日(土)までに、履歴書を持って、直接商工会議所総務課(☎64-3111番)へ

私のまち写真コンテストの作品を募集

テーマまちづくりに取り組み人たちの活動、まちづくりによって生まれ変わったまちの表情、まちを舞台とした人たちの生活や活動 サイスキヤビネ判以上四ツ切りまで、白黒またはカラープリント 応募期限 平成7年1月31日(火) ※作品は、未発表のもので、一人何点でも応募できます。賞金・賞品多数

10月16日(日)、二部の開演時間、午後0時15分です。

10月16日(日)、二部の開演時間、午後0時15分です。

松戸市書道展出品案内

対象 市内在住・在勤・在学の十六歳以上の人 部門 規格漢字・かな・近代詩文・墨象ほか

10月15日(土)までに、履歴書を持って、直接商工会議所総務課(☎64-3111番)へ

青年海外協力隊秋の募集

青年海外協力隊には、二十歳以上三十九歳までの日本人をもち心身ともに健康な人ならだれでも応募できます。

10月17日(月)午後6時30分～8時30分 会場 勤労会館 内容 体験報告、個別相談、応募要領など 費用 無料

10月17日(月)午後6時30分～8時30分 会場 勤労会館 内容 体験報告、個別相談、応募要領など 費用 無料

見に行こう 聴いてみよう

文化施設だより

市民会館

期日	内容	開演時間
10/6(木)	松戸市戦没者追悼式	14:00
9(日)	松戸市福祉大会ふれあい広場	9:30
16(日)	ちば郷土芸能のつどい	12:40
18(火)	家庭教育学級合同講演会	10:00
23(日)	市民健康づくりの集いジャズ体操イナズマイハル	13:00
30(日)	松戸市文化祭民謡・民舞大会	9:30
11/3(火)	松戸市文化祭民謡愛好会民舞大会	9:30

市民劇場

期日	内容	開演時間
10/6(木)	カラオケコンテスト	18:20
9(日)	ピアノ発表会	13:30
15(土)	松戸寄席(5)奇兵隊VOL.2(☆)	18:00
16(日)	舞踊発表会	12:00
20(木)	聖徳大学演劇会	16:30
22(土)	「市民健康づくりの集い」講演会	13:30
28(金)	秀美松会15周年記念発表会	10:00
30(日)	中央学院大学フロンティア部定期演奏会	15:00
11/2(火)	松戸市文化祭郷土史研究会	13:00
3(水)	徳川真三「アノ」サイタル☆	19:00
5(金)	松戸市文化祭寄席発表会	13:00
	松戸ギタークラブ定期演奏会	15:00

文化ホールギャラリー

期日	内容
10/9(日)まで	創美会展
11(火)～16(日)	ふれあい広場ポスター展
13(木)～16(日)	金曜アツサン作品展
19(火)～23(日)	日書道展
18(水)～23(日)	青少年健全育成ポスター展
	ラフ・ジ・アース松戸児童作品展
	すばるの会油絵発表会
	明樹会洋画展
	あすなる洋画展
28(金)～11/3(火)	松戸市文化祭

戸定歴史館

期日	内容
10/10(祝)まで	通商展「徳川昭武とその時代」
11(火)～21(日)	1867年パリ万博を中心に
22(日)～11/27(日)	休館(戸定邸は閉館しています)
	特別展「二条城」※詳細を2ページで紹介

スポーツ

陳式太極拳教室

11月8日、12月8日の毎週
火・木曜日、午後7時～9時
会場運動公園小体育室 定員
四十人(抽選) 費用無料
10月20日(休)必着で、往復ハ
ガキに住所・氏名(フリガナ)・
年齢・電話番号・教室名を記
入して、千羽松戸市上本郷四
四三四運動公園内スポーツ課
(☎63-9241番)へ

市民ハイキング

10月15日(休)午後11時伊勢丹
松戸店前集合、16日(日)夜帰着
行き先木曾駒ヶ岳、宝剣岳
定員先着三十五人 費用一万
五千元(バス代・保険料など)
松戸山岳協会・高橋☎87-
1784番

秋の小ブナ釣り大会

10月16日(日)午前6時松戸駅
改札口集合 会場霞ヶ浦(土
浦市) 費用一般五百円・小
中学生三百円(交通費・エサ
代は自己負担) 種目一般・
少年の部とも総尾数で競う
仕掛け講習会10月13日(休)午
後6時から女性センターで
電話で松戸釣りクラブ・井
上☎65-8260番へ

スポーツ教室

種目	日時・会場	問い合わせ
インディアカ	10/16(日) 午前9時～正午 新松戸西小学校	体育指導委員 梶野☎42-2602番
グラウンドゴルフ		体育指導委員 木下☎45-3429番
ラージボール卓球		体育指導委員 香川☎43-5580番

費用…無料 围当日会場にて

消防杯防火チャリティー
ミックストーナメント
11月13日(日) 会場松戸テニ
スクラブ 種目混合ダブルス
費用一組五千元(社会福祉協
議会に寄付)
10月20日(休)までに、所定の
用紙で松戸テニススクラブ(☎
62-3047番)へ

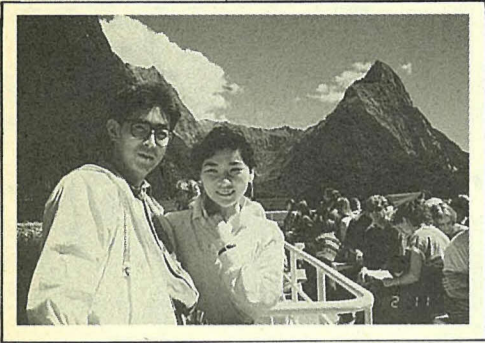

ニュージーランド ミルフォードサウンド

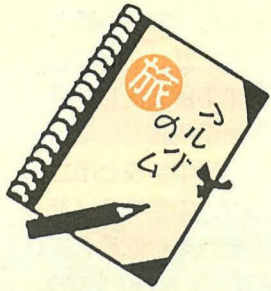

二十世紀が丘 青山葉子さん
自然が好きで私たちが夫婦の
憧れの都市ミルフォードサウ
ンドは、ニュージーランドの
南島の入江にあります。

遊覧船に乗って、まっ青に
澄みきった空に目を奪われて
いると、千メートルを超す断
崖絶壁が両側に迫ってきます。
この細長い入江は、氷河が長
い年月をかけて、陸を垂直に
削り取ってできたもの。偉大
な自然の力に圧倒されました。
岩ではアザラシが昼寝をし、
イルカは遊覧船といっしょに
楽しそうに泳いでいます。
こんな美しいところがある
なんて、何度も息をのみまし
た。

あなたの旅の思い出を、写真
に百五十程度程度の文章を添えて
広報課へお寄せください。

松戸市民運動会

今年も市内各所で市民運動
会を開催します。
問スポーツ課☎63-9241番

地区名	日時	会場	種目	詳細
本庁	10/30(日)午前9時から 雨天：体育館	南部小	グラウンドゴルフ ほか	松浦 ☎61-9300
明第一 明第二	10/10(日)午前8時30分から 小雨決行 雨天：10/16(日)上本郷小 上本郷二小	松戸運動公園	バレーボール ゲートボール グラウンドゴルフ ほか	村松 ☎64-2927 滝田 ☎62-2683
矢切	10/10(日)午前8時から 雨天：体育館	柿ノ木台小	運動会種目 グラウンドゴルフほか	斉藤 ☎62-1322
馬橋	10/30(日)午前9時から 雨天：11/6(日)	第三中 八ヶ崎小 幸谷小	運動会種目 ゲートボール グラウンドゴルフ	小川 ☎62-9249
常盤平	10/16(日)午前9時から 雨天：10/23(日)	金ヶ作小	運動会種目	小島 ☎87-3310
五香六実	10/9(日)午前8時30分から 雨天：10/10(日)	六実中央公園	運動会種目	富澤 ☎87-5640
常盤平 団地	10/16(日)午前9時から 雨天：常盤平一小	金ヶ作 グラウンド	運動会種目	団地自治会 事務所 ☎88-9367
小金	10/10(日)午前9時から 雨天：10/16(日)	小金北小	ゲートボール グラウンドゴルフ 運動会種目ほか	小金地区会 事務所 ☎41-5261
小金原	10/9(日)午前8時30分から 雨天：10/10(日)	根木内中	運動会種目	高橋 ☎87-7724
新松戸	10/10(日)午前9時から 雨天：体育館	馬橋北小	運動会種目 グラウンドゴルフ	渡辺 ☎41-8853

市民バドミントン後期ク
ラブ対抗戦(ダブルス)
11月6日(日)二部、三部、13
日(日)四部、六部、午前9時
午後7時 会場運動公園体
育館、小金原体育館 費用一
クラブ三千円
10月23日(日)午後6時からの
組み合わせ会議で
松戸市バドミントン協会・
長谷川☎41-7925番



救急医療 体制

健康保険証
を忘れずに

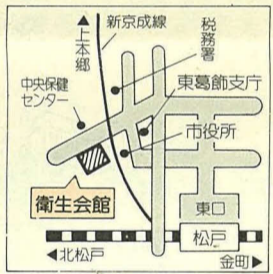

- ◆テレホン案内サービス……☎66-0010番
平日、午後5時～翌朝午前9時
休日と土曜日・午前9時～翌朝午前9時
- ◆夜間急病診療所……☎68-3756番
衛生会館内・毎日午後8時～11時
- ◆休日土曜日夜間歯科診療所……☎65-3430番
衛生会館内・午後8時～11時

森のホール21

園森のホール21☎84-5050番

期日	催し物(☆印は有料)	開演時間	問い合わせ先
10/14(金)	千昌夫&コロック ジョイントコンサート☆	14:00 18:30	㈱PG企画☎03-3585-4571番
16(日)	講演と映画(セイリング)の集い エイズと難病/若者と社会について	10:15 12:15 18:15	東葛優秀映画舞台芸術鑑賞会 ☎87-5065番
22(土)	ミュージカル「キャバレー」☆	18:00	松戸市文化振興財団☎84-5050番
28(金)	田辺靖雄/ハートフル チャリティーコンサート☆	17:00	磯部忠彦☎0424-77-3741番
10/8(土)	新ヴィヴァルディ合奏団 シリーズコンサートVol.3☆	14:00	松戸市文化振興財団 ☎84-5050番
9(日)	ピアノ・テクニオン発表会	10:00	柏ミュージックアカデミー ☎0471-52-9824番
22(土)	恵風琴琴曲リサイタル☆	18:00	恵風琴琴☎88-5482番
23(日)	松戸市民カラオケ発表会	10:00	滝沢一三☎91-0222番
28(金)	バレエサークルオーロラ発表会	17:00	大川由紀子☎43-1937番
29(土)	ピアノ発表会	11:00	ひがのピアノ教室☎42-8421番
11/3(日)	音楽発表会	13:00	塩谷伸志子☎88-9496番

21世紀の森と広場 パークセンター

園パークセンター☎45-8900番

催し物	展示	期間	内容
定員：先着二十五人 費用：無料 围当日会場(雨天中止) ※月曜日は休館 開館時間：午前9時～午後4時30分	10/26(水)～30(日) 10/30(日)～11/3(日) 11/3(日)～11/16(日) 11/16(日)～11/30(日)	10/10(日)まで	「松戸の自然展」文化ホール 「秋の盆栽展」 「野鳥の写真展」 「みんなの公園絵のコンクール」入選作品 展(駒まつと街と水辺の緑化基金 「ワールで草木染展」系々るま 昆虫ウォッチング 講師：みどりの相談員・松葉光豊氏

市立博物館

園市立博物館☎84-8181

期日	展示	期間	内容
10/8(土)～11/27(日)	特別展「馬と牧」 ※詳細を2ページで紹介	10/10(日)～11/30(日)	ハイビジョン映像「美の回廊をゆく」はるか なる源流の旅―聖地スリランカ(観賞無料) ※11/1(日)からは「美の回廊をゆく」千畳の 石窟千年の祈り」を上映

松戸駅市民 ギャラリー

園社会教育課市民文
化係☎66-7462番

西	東	期間
竹盛会 竹工芸展	宇田川博史「桐富展」 (富士山写真展)	10/7(日)まで
風景画展	手描友禅染色会 上本郷グループ展	8(土)～21(日)
	中里典子ほか すみ絵の会水墨画展 (松戸教会堂後の部)	22(土)～11/4(日)



市立博物館蔵

幸田貝塚出土片口付き土器

片口は、一方にだけつぎ口のある器で、酒やしょうゆをたから注ぎ分けるときによく使われています。

写真は、縄文時代の前期(今から約6,000年前)に使われていた片口付き土器で、今年の5月に国の重要文化財に指定された幸田(こうで)貝塚出土品の一部です。

その形や機能については、縄文時代の主食であるドングリのアク抜きに使われたとか、単なる流行だとか、諸説さまざまです。

(市立博物館)

まつど歴史点描

関東地方の各県代表・32校が参加して演奏を競う「第50回関東吹奏楽コンクール」が、9月10日、埼玉県所沢市の市民文化センターで行われ、千葉県代表として参加した聖徳大学付属中学校と市立和名ヶ谷中学校が、中学校B(35人編成)の部でそれぞれ入賞を果たしました(写真は県大会のもの)。



聖徳大付属中

関東吹奏楽コンクールで 聖徳大付属中が金賞 市立和名ヶ谷中が銀賞 華麗な演奏に惜しめない拍手を

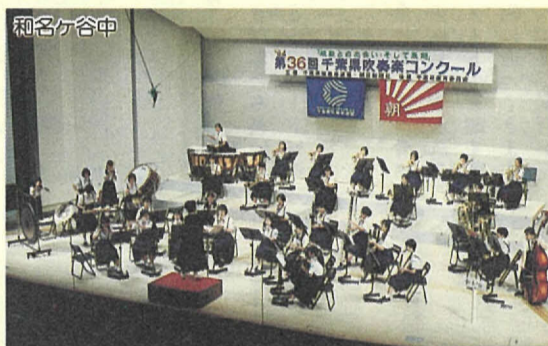

和名ヶ谷中

聖徳大付属中は関東大会初出場ながら金賞を受賞。「普段の部活動で、高校生と一緒に練習を重ねていることが強み。当日は心おきなく演奏できたようです」と、指導に当たっている進藤教諭。

また、女子だけでも迫力は男子に負けないという和名ヶ谷中は銀賞を受賞。「チームワークの良さが成績につながりました」と部長の佐藤さん。関田教諭も「地域の人たちの理解のおかげ」と大会を振り返ります。

両校の生徒の華麗な演奏に、惜しめない拍手を贈りたいですね。

「お年寄りに感謝の気持ちを伝えよう」と、満69歳以上を迎えた24,873人に、9月15日の敬老の日、敬老おこづかいや祝い品などが贈られました。

上本郷の前田多郎吉さんは、その中でも最年長の105歳で、県内でも6番目に多く年輪を重ねています。

「楽しみは、梅酒を焼酎で割ったカクテルでの晩酌」という前田さんには、川井市長が訪問して、長寿祝い状と祝い品が贈られました。



梅酒のカクテルが健康の秘訣？ 市内最高齢者 前田多郎吉さん105歳



身近な街の話題をお寄せください。 園広報課

最優秀は坂寄涼美さん(第三中)に決定！

中学生を対象とした環境美化啓発ポスターの募集に、350点もの応募をいただき、ありがとうございました。厳正な審査の結果、最優秀に坂寄涼美さん(第三中)が選ばれました。そのほかの入選者は、右表のとおりで、10月11日火から14日金まで、市役所本館新館1階連絡通路に展示します。 問清掃業務課業務第一係

そのほかの入選者
優秀…大脇秀一(第二中)、岩井華織(第三中)、池谷麻里子(第五中)、岡野昌一・小林達也・大森玲子・小林千紘・小園美奈子(栗ヶ沢中)、大崎俊一・猪爪宏和・山本武司(牧野原中)、沢田ゆかり・益子茂行・山岸千夏(新松戸南中)、戸張友希・岩本いずみ・青木寛・篠原綾・森本亜希子・鯨岡弓絵(旭町中)〔敬称略〕



環境美化啓発ポスター
坂寄さんの作品はポスターにして、町会や各公共施設に掲示します

みんなで参加しましょう！

自分たちの手で自分たちのまちをきれいに、秋の「市民ぐるみでクリーンデー」を行います。315団体が参加して、約33tのごみを集めた昨年同様、市民の皆さんのご協力をお願いします。 日時…10月16日(日)午前9時～正午(雨天の場合は23日(日)) 場所…町会内の公園や道路などの公共スペース 内容…散乱しているごみを、市が配布するごみ袋(燃やせるごみ用・燃やせないごみ用・資源ごみ用の3種)に入れて、種類別に集めてください。 ※町(自治)会によっては、日時が変更になります。 家庭ごみは出さないでください。 問清掃業務課業務第一係

秋のクリーンデー

あつめよう古新聞 掘り出そうフリーマーケット

第3回「千葉県リサイクルの日」県民運動の一環として、クリンクルまつりを行います。ごみの減量やリサイクルをテーマとした、楽しい催しです。ご来場の際には、古新聞、古雑誌をお持ちください。粗品を差し上げます。 日時…10月16日(日)午前10時～午後3時 会場…クリーンセンター(高柳新田37番地・車での来場はご遠慮ください) 問ごみを減らす課

クリンクルまつり

- 各種イベント
- 温水プール・テニスコートの無料開放
- クリーンセンターの見学
- ごみ減量・再資源化ポスター・作文の入選者表彰式
- 迷宮クイズ
- 再生自転車の販売(30台)
- フリーマーケット
- 子どもの広場
- 紙すき教室(はがきの作成)

