

今年  
は  
市制50周年

広報

# まっど

# 11.20

1993年(平成5年)

●発行/松戸市 ●編集/広聴部広報課 〒271 松戸市根本387-5  
●発行日/毎月5日・20日 No.819

市役所の代表電話は — 66-1111



## 縄文人の心に触れる

### 縄文土器を作ろう!

「昔の人たちは、こんなに大変な思いをして土器を作っていたんだね」

幸田、子と清水、貝の花貝塚など、縄文時代(一万三千年から二千三百年前)の遺跡が数多くある松戸。そんな身近な歴史を、見るだけでなく、触れて、感じてもらうと、博物館では、講座「縄文土器を作ろう」が行われています。

粘土をひも状に伸ばしたものを、積み上げ、ならして器を作ります。そして、紙(当時は植物の繊維)をよって作った縄で文様をつけていきます。なかなか難しい。

見ているだけでは分らなかった、縄文時代の人々の生活の苦労や知恵を、感じるができます。

作った土器は、二週間ほど陰干しして、焼くと出来上がり。窯は使わずに、たき火で野焼きします。

野焼きは、12月12日の予定。一万年の時を超えたロマンの完成が、今から楽しみですね。



### 特別展「縄文土器の世界」も開催中

市内の遺跡から発掘された資料や世界各地の土器を集め、約1万年にわたる縄文土器の歴史を紹介。

期間…12月12日(日)まで

費用…一般300円、高大学生150円、小中学生100円

会場…市立博物館(☎84-8181番)

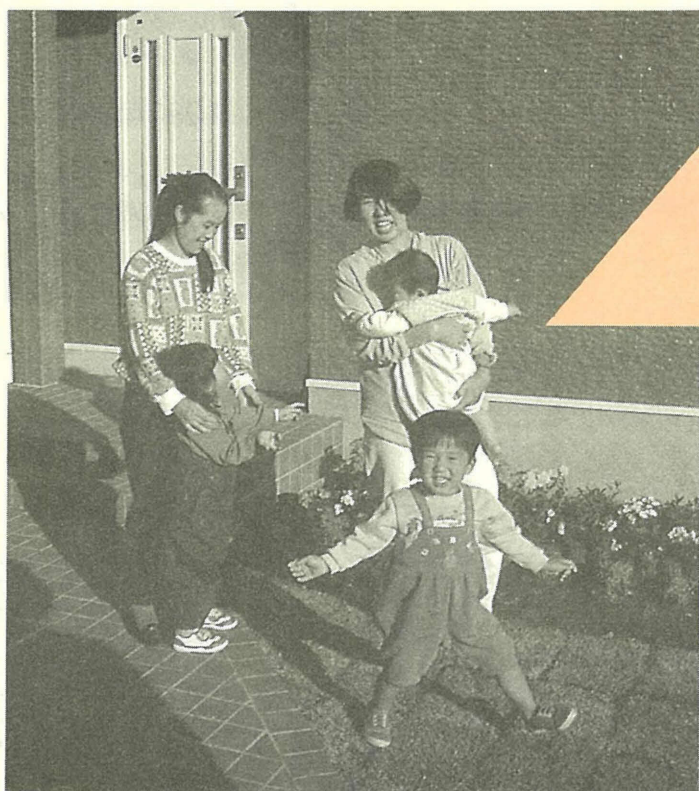

あなたの大切な  
資産だから……

評価は上がっても  
急に税負担は  
増えませんか。

平成6年度は固定資産税(土地・家屋)の評価替えが行われます。今回の評価替えから、宅地の評価額は、地価公示価格の7割程度を目標に行われ、評価の均衡化・適正化が図られます。評価替えは増税を目的としたものではありません。さまざまな調整措置で税負担を極力抑えます。  
固定資産税課税課 資産税課税課

平成6年度

# 固定資産税の評価替え

固定資産税は、土地・家屋・償却資産の毎年1月1日現在の所有者が、その資産がある市町村に、資産価値に応じて納める税金です。松戸市の税収入の約四分の一を占め、市民税とともに市がさまざまな行政サービス

ピスを行うための重要な財源となっています。

土地の公的評価には、市町村が行う固定資産税評価額のほかに、地価公示価格(国土庁)・地価調査価格(都道府県)・相続税評価額(国税局)があります。

昭和60年代の急激な地価高騰により、これら間に大きな格差が生じてしまいました。

そこで、平成元年に成立した土地基本法で、公的土

地評価相互の均衡と適正化が図られることになりました。

前年度で、評価替えによる評価額が、評価替え前の

## 土地の軽減措置

住宅用地については、税負担を軽減する課税標準の特例措置がとられています。が、今回はさらに拡充します(表1)。

また、上昇割合が高い宅地には暫定的な課税標準の特例措置も導入され、よりなだらかな負担調整措置を実施します(表2)。

市街化区域農地については、一般住宅用地と同じ負担調整措置が適用されます。

## 家屋の軽減措置

前年度で、評価替えによる評価額が、評価替え前の

前年度の評価額を3%減額した額と、耐用年数の短縮等を含む今回の評価額とを比較して、低い額を平成6年度の評価額とします。また、平成5年1月2日から7年1月1日までに新築した家屋については、減額対象面積が百平方メートル以上二百平方メートルに拡大されます。

評価額を上回る場合には、評価替え前の評価額に据え置かれています。

今回の改正では、家屋の

## 都市計画税の軽減措置

住宅用地にかかる課税標準の特例措置を新たに導入します(表3)。

また、固定資産税と同じく、よりなだらかな税負担になる調整措置を講じます。

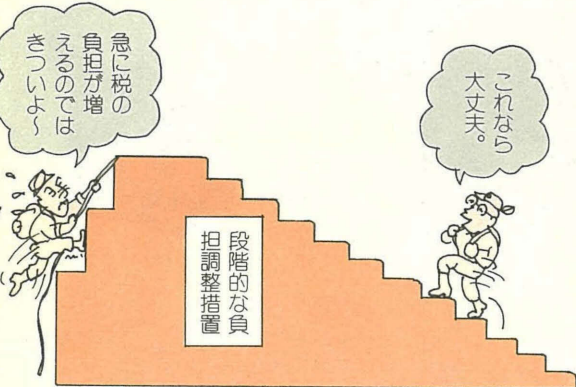

住宅用地に対する固定資産税の課税標準の特例措置 表1

区分	現行	改正後
一般住宅用地	価格の1/2	価格の1/3
小規模住宅用地(200㎡まで)	価格の1/4	価格の1/6

土地の負担調整措置 表2

区分	上昇率	負担調整率
住宅用地	1.8倍以下のもの	1.05
	1.8倍を超え、2.4倍以下のもの	1.075
	2.4倍を超え、3倍以下のもの	1.1
	3倍を超え、5倍以下のもの	1.15
	5倍を超えるもの	1.2
非住宅用地	1.8倍以下のもの	1.05
	1.8倍を超え、2.4倍以下のもの	1.075
	2.4倍を超え、3倍以下のもの	1.1
	3倍を超え、5倍以下のもの	1.15
	5倍を超え、9倍以下のもの	1.2
9倍を超えるもの	1.25	

上昇率 = 平成6年度価格 × 住宅用地の特例率 × 暫定特例率 / 平成5年度課税標準額

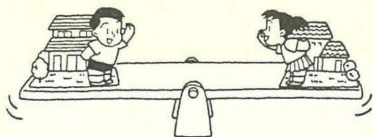

評価の公平さを大切にします。

△平成5年度  
家屋が古くなくても固定資産税の額は下がらない！

◎平成6年度  
在来分家屋の固定資産税の額が3%は下がる！



住宅用地に対する都市計画税の課税標準の特例措置 表3

区分	現行	改正後
一般住宅用地	特例なし	価格の2/3
小規模住宅用地(200㎡まで)	特例なし	価格の1/3

## 12月定例市議会開催予定

平成5年松戸市議会12月定例会は、12月9日(木)から21日(火)まで開催されます。\*傍聴される際は、日程をあらかじめ確認してください。\*  
請願・陳情は、12月6日(月)午後5時までに提出して、市議会事務局議事課

期日	会議予定	主な内容
9日(木)	招集日・本会議	議案説明
10日(金)	本会議	一般質問
13日(月)	本会議	議案等の審査
14日(火)	本会議	議案等の審査
15日(水)	本会議	議案等の審査
16日(木)	本会議	議案等の審査
17日(金)	本会議	議案等の審査
21日(火)	本会議	議案等の議決

## 12月4日~10日 人権週間です

期間中、特設人権相談所・人権講演会を開催します。人権に関する相談は、人権擁護委員会に

日時	会場	内容	対象	費用
12/6日 午前11時~午後3時	伊勢丹松戸店11階特別会議室	家庭問題、差別、いじめなどの相談	一般市民	無料
12/4日 午後2時~3時30分	婦人会館	弁護士高橋むつき氏による講演	民生児童委員・一般市民	無料

人権に関する、困りごとや心配ごとなどがありましたら、法務大臣から委嘱を受けた人権擁護委員(左表)に、気軽に相談ください。また、定例の人権相談(広報)月20日号でご案内)や、千葉地方法務局松戸支局(☎63-6278番)での相談もご利用ください。\*  
\* 関係課係

## 人権擁護委員

委員名	電話
島村 芳子	☎62-5286
有坂 星子	☎87-5055
和田 康男	☎62-7853
谷口 充徳	☎42-7925
高橋 むつき	☎67-1404
鈴木 一夫	☎41-0192
瀧田 泰子	☎62-2683
山田 英夫	☎62-8886
沖 英雄	☎61-0888

### 市長の窓

道路を新設するにしても、福祉や文化施設を造るにしても、まず解決しなければならぬのは、その用地を確保することです。その用地取得が大変むずかしくなっています。

戸建ての家に住みたい、その土地を購入したいとお考えになっておられる方は少なくないと思います。最近、沈静化してきたといっても、まだまだ地価は高く、その

戸建ての家に住みたい、その土地を購入したいとお考えになっておられる方は少なくないと思います。最近、沈静化してきたといっても、まだまだ地価は高く、その

戸建ての家に住みたい、その土地を購入したいとお考えになっておられる方は少なくないと思います。最近、沈静化してきたといっても、まだまだ地価は高く、その

戸建ての家に住みたい、その土地を購入したいとお考えになっておられる方は少なくないと思います。最近、沈静化してきたといっても、まだまだ地価は高く、その

戸建ての家に住みたい、その土地を購入したいとお考えになっておられる方は少なくないと思います。最近、沈静化してきたといっても、まだまだ地価は高く、その

戸建ての家に住みたい、その土地を購入したいとお考えになっておられる方は少なくないと思います。最近、沈静化してきたといっても、まだまだ地価は高く、その

戸建ての家に住みたい、その土地を購入したいとお考えになっておられる方は少なくないと思います。最近、沈静化してきたといっても、まだまだ地価は高く、その

戸建ての家に住みたい、その土地を購入したいとお考えになっておられる方は少なくないと思います。最近、沈静化してきたといっても、まだまだ地価は高く、その

戸建ての家に住みたい、その土地を購入したいとお考えになっておられる方は少なくないと思います。最近、沈静化してきたといっても、まだまだ地価は高く、その

戸建ての家に住みたい、その土地を購入したいとお考えになっておられる方は少なくないと思います。最近、沈静化してきたといっても、まだまだ地価は高く、その

### 女性のつどい'93 パフォーマンス公開講座

## 見えた・見えた なあ～にが見えた?



歌で女性問題を考えんみよう

一生懸命練習中です

女性のつどい'93を、11月28日(日)に市民劇場で開催します。六回目を迎えた今年は、パフォーマンス公開講座「見えた・見えた なあ～にが見えた?」を「歌の中の本当の私」をお送りします。

女性のつどいは、男女が互いに人権と個性を尊重し合い、それぞれに自立し、ともに支え合い参加する社会をつくることを目指す集いの場です。

今年度の女性のつどいは、文部省から女性の社会参加支援特別推進事業の委嘱を受けています。公募による二十七人の実行委員の皆さんが、二千曲余りの歌の内容の研究、それを基にして女性問題を提起するパフォーマンス公演、問題解決のためのネットワークづくりの調査研究という三つの事業の企画・運営をしています。

何ができるかを参加者の皆さんと一緒に考える時間も用意しています。日時：11月28日(日)午後1時30分～4時 会場：市民劇場 費用：無料 ※入場は整理券が必要ですが、※保育・手話有り(要予約) 女性課 婦人会館内 ☎6215695番



舞台の演出担当 本郷 靖子さん

今年のつどいは、歌を切り口に女性問題を考えました。登場人物のセリフに私たちの伝えたいことも入れたつもりです。皆さんにもご覧になって考えていただけたらと思います。



女性のつどい'93実行委員長 荒川 信子さん

素人の集まりですから、上手に演ずることより、私たちの伝えたいことがうまく伝わるように考えています。見る方が、自分の生き方と照らし合わせて見てくださればと思います。

素人の集まりですから、上手に演ずることより、私たちの伝えたいことがうまく伝わるように考えています。見る方が、自分の生き方と照らし合わせて見てくださればと思います。

### あなたの健康

### 補聴器

高齢化が進み、老人の難聴は増加しましたが、若い人たちにも聴力障害が増えつつあるといわれています。従って、補聴器の需要も年々伸びています。

補聴器が初めて使用されたのは三百年ほど前で、当時は大型のラップ状の装置でした。今ではエレクトロニクスの進歩とともに次第に小型化し、性能も日に日に向上しています。

### 将来の補聴器は

器械は正直なので、電車やエアコンなどのうるさい音も全て聞こえてしまう欠点があります。最近では、人の声だけを拾うデジタル方式の補聴器が開発されています。また、老人はゆっくりとした話し声でないと理解できませんので、ゆっくり聞こえる補聴器も作られています。

### 補聴器の型と特徴

箱型：大きく目立つので嫌われますが、取り扱いが簡単で性能は最も良く、老人向き

耳掛け型：全てが平均的

眼鏡型：頭が骨を振動させて聞く型

耳穴型：最も小型で性能は悪いが、目立たないので最近人気を集めています。挿入部を耳穴の形に合わせた作り、外耳が傷んで湿疹になつたりします。

すぐ買わずに試す

ですから、それぞれの難聴の型にぴったり合った補聴器を選ぶことが必要なの

ですから、それぞれの難聴の型にぴったり合った補聴器を選ぶことが必要なの

ですから、それぞれの難聴の型にぴったり合った補聴器を選ぶことが必要なの

ですから、それぞれの難聴の型にぴったり合った補聴器を選ぶことが必要なの

ですから、それぞれの難聴の型にぴったり合った補聴器を選ぶことが必要なの

ですから、それぞれの難聴の型にぴったり合った補聴器を選ぶことが必要なの

ですから、それぞれの難聴の型にぴったり合った補聴器を選ぶことが必要なの



# 平成4年度 決算の概要

## 積極的に諸施策を遂行しました



今月オープンした  
森のホール21

会計名	予算現額	収入済額	支出済額
国民健康保険特別会計	158億7,049万3千円	160億3,568万5,629円	154億5,303万5,247円
松戸競輪特別会計	141億7,977万5千円	144億2,888万5,595円	138億3,735万7,789円
下水道事業特別会計	164億4,757万円	159億9,908万3,879円	157億8,910万4,329円
公設地方卸売市場事業特別会計	4億6,416万円	4億4,715万4,988円	4億2,460万7,753円
老人保健事業特別会計	114億6,794万2千円	114億8,334万2,553円	112億1,395万6,174円
駐車場事業特別会計	3億9,013万6千円	3億8,756万2,001円	3億7,815万9,080円
合 計	588億2,007万9千円	587億8,172万1,645円	570億9,622万372円

区分	予算現額	決算額
水道事業	収益的収入	16億4,698万7千円
	収益的支出	16億2,601万4千円
	資本的収入	4億8,623億6千円
	資本的支出	5億8,132万6,847円
病院事業	収益的収入	143億5,650万2千円
	収益的支出	143億5,650万2千円
	資本的収入	75億406万5千円
	資本的支出	83億1,288万3千円
土地区画整理事業	収益的収入	648万3千円
	収益的支出	2,082万2千円
	資本的収入	1千円
	資本的支出	1億919万円

\*収入額が支出額に不足する額は、内部留保資金で補てんします。

区分	一世帯当たり	一人当たり
市民税	26万2,164円	9万7,374円
固定資産税	10万1,611円	3万7,741円
都市計画税	1万9,416円	7,211円
その他	2万3,455円	8,712円
合 計	40万6,646円	15万1,038円

平成5年3月31日現在  
住民基本台帳  
人口 454,205人  
世帯 168,702世帯  
面積 61.33km<sup>2</sup>

区分	金額
民生費	1億円
土木費	6億8,700万円
教育費	1億円
合 計	8億8,700万円

科目	予算現額	収入済額	
		金額	構成比%
市 税	683億円	686億199万5,647円	55.5
地方譲与税	19億7,000万円	24億9,614万円	2.0
利子割交付金	16億円	15億6,922万3千円	1.3
ゴルフ場 利用税交付金	2,000万円	1,861万7,181円	0.0
特別地方 消費税交付金	1,200万円	1,730万7千円	0.0
自動車取得税 交付金	11億2,000万円	10億8,842万円	0.9
地方交付税	22億5,230万4千円	23億5,248万3千円	1.9
交通安全対策 特別交付金	7,000万円	8,919万2千円	0.1
分担金及び 負担金	12億9,869万6千円	12億7,827万5,918円	1.0
使用料及び 手数料	20億3,276万4千円	20億8,387万7,807円	1.7
国庫支出金	93億321万1千円	90億5,243万3,057円	7.3
県支出金	35億5,306万2千円	35億4,077万9,183円	2.9
財産収入	4億2,486万6千円	5億2,932万7,808円	0.4
寄 附 金	5,923万円	5,934万7,672円	0.0
繰 入 金	22億525万9千円	22億524万1,067円	1.8
繰 越 金	33億3,655万3,710円	33億3,655万3,857円	2.7
諸 収 入	26億6,090万3千円	26億6,004万247円	2.3
市 債	224億8,881万2千円	224億7,931万2千円	18.2
合 計	1,227億566万710円	1,238億5,866万7,444円	100.0

科目	予算現額	支出済額	
		金額	構成比%
議 会 費	8億3,809万8千円	8億2,433万2,547円	0.7
総 務 費	170億5,536万6,102円	169億3,852万1,284円	14.1
民 生 費	156億7,689万5,652円	152億3,384万3,389円	12.7
衛 生 費	236億6,259万5千円	232億7,380万9,528円	19.3
労 働 費	5,963万9千円	5,496万5,822円	0.0
農林水産業費	4億1,230万2千円	3億9,738万8,306円	0.3
商 工 費	12億5,165万2,697円	12億2,937万383円	1.0
土 木 費	313億6,599万7,977円	307億6,860万5,244円	25.5
消 防 費	49億189万9,390円	48億8,714万7,790円	4.1
教 育 費	183億3,219万2,776円	179億3,572万2,220円	14.9
災害復旧費	3,903万7千円	3,903万6千円	0.0
公 債 費	89億1,747万5千円	88億6,232万3,351円	7.4
諸 支 出 金	2千円	0円	0.0
予 備 費	1億9,250万8,116円	-	-
合 計	1,227億566万710円	1,204億4,506万5,866円	100.0



中央保健センターで行われている育児教室

### 主な事業の概要

交通安全施設整備事業	1億6,319万9,279円
自転車放置防止対策事業	2億5,674万147円
文化会館建設事業	56億4,594万9,599円
生きがい福祉事業関係経費	1億1,656万512円
重度心身障害者医療看護費	1億1,541万9,416円
ショートステイ・ミドルステイ事業費	1億2,079万7,039円
在宅老人デイサービス事業	1億1,627万4,796円
民間保育所関係経費	3億6,197万575円
成人・老人健康管理事業	3億7,474万2,683円
中央保健センター建設事業	11億9,060万2,681円
小金保健センター建設及び小金支所移転事業	9,550万1,000円
合併処理浄化槽設置促進及び生活排水対策事業	1,980万7,273円
塵芥収集委託料及び再資源化等事業	18億488万7,444円
ごみ減量促進事業	3,915万4,507円
(仮称)和名ヶ谷グリーンセンター建設事業	58億7,721万9,782円
金融対策関係経費	5億4,688万7,719円
道路維持補修事業	20億5,151万9,585円
道路新設改良事業	26億6,672万7,458円
河川整備事業	24億9,380万4,925円
北小金駅南口地区再開発事業	17億8,709万7,718円
都市計画街路事業	26億7,809万6,672円
公園建設事業	10億8,378万7,796円
21世紀の森と広場建設事業	35億8,608万3,680円
排水路整備事業	30億6,797万4,511円
市営住宅建設事業	21億5,692万3,747円
大金平消防署建設事業	2億1,819万4,000円
消防車両等整備事業	2億123万6,250円
救急高度化整備事業	4,533万1,365円
消防団施設整備費	6,313万6,476円
小学校施設整備事業	25億6,239万7,517円
中学校施設整備事業	21億9,336万6,289円
幼稚園振興事業費	4億761万3,800円
父母負担軽減対策費	5,182万6,059円
博物館関係経費	21億2,535万9,911円
松戸運動公園陸上競技場改修事業	1億8,070万円



愛されるペットは幸せ

**11月は「動物による危害防止対策強化月間」**

○犬の放し飼いはやめましょう。犬は必ず、つないで飼ってください。

○犬のふんは、飼い主が責任を持って始末しましょう。

○子供を増やすつもりがない飼い犬(猫)は、必ず不妊手術を受けましょう。

○無責任な飼い方は、ほかの人に迷惑を及ぼすばかりか、最後は飼い主自身が困る結果になります。飼うなら最後まで責任を持って飼いましょう。やむを得ず飼えなくなった場合は、保健所にご相談ください。

松戸市保健所食品衛生課  
61-2121番

**松戸市成人式**

1月15日(祝)(成人の日)会場森のホール21(今年から会場が変わります)対 象 昭和48年4月2日~49年4月1日に生まれて、市内に住民票がある人(12月中旬に通知を発送します)

松戸市教育課青少年婦人係  
66-7462番

11/29小金支所移転・小金保健センターオープン

小金支所は、11月29日(月)から北小金駅南口ピコティ西館三階に移転し、業務を行います。

小金保健センターも、11月29日(月)と同じ三階にオープンします。

※来年3月まで駐車場は、北小金駅南口のペDESTリアンデッキ(歩行者立体道路)は、12月3日(金)から使用できます。これに伴い、既存のJRの階段は閉鎖されます。

小金支所 小金支所 41-5101番、小金保健センター 健康課 66-7486番(29日から小金保健センター 46-5601番、デッキ等再開発課 工務係)

# 情報チャンネル

## 野鳥観察会「流山」

11月28日(日)午前8時松戸駅東口デッキ上集合、午後1時現地解散 内容水田地帯の冬鳥 持ち物筆記具・観察用具・長靴・昼食など 園(助まつど街と水辺の緑化基金)45-9846番

## 親子フェスティバル

12月11日(土)午後1時50分集合、12日(日)午後2時解散 (一泊) 会場流山青年の家 対象小学校一年生以上の子供と親 内容人形劇鑑賞・グラウンドゴルフ 費用二千三百円 園流山青年の家0471-5912004番

## 劇団カッパ座松戸公演

「雨の贈りもの」 11月28日(日)午後1時30分〜3時30分 会場市民会館 費用前売券千八百円、当日券二千円 園松戸カッパ友の会068-12290番



小山文化祭で

※タイトルが色刷りのものは、市の主催です。



## 催し物

### 人口と世帯 (11月1日現在)

- 人口 463,708人 (+191)
- 男 235,961人 (+23)
- 女 227,747人 (+168)
- 世帯 171,450世帯 (+126)

## 楽々バランスメニュー教室 (一日千六百キロのヘルシークッキング)

日時	会場	内容 (各回講話と調理実習)
12/9(木)	午前10時〜午後1時 健康増進センター	冬こそヘルシー組み合わせ
1/13(木)		コレステロールが気になりませんか
2/10(木)		今がチャンス、1日10gの塩分

再生自転車を販売します

受付日時: 11月20日(土)午前9時〜11時 抽選・販売日時: 11月20日(土)午前11時から 会場: 生きがい福祉センター1(考作二七七一四) 台数: 価格四十台・一台七千円〜一万一千円 交通: 五香駅東口から新京成バス「小新山行き」または「柏陵高校行き」で、新栄町入口下車(五香駅午前9時21分・30分、10時4分発があります) ※20日五香駅東口午前10時20分発の事業団マイクロスバスを運行します(迎えのみ)。駐車場がありませんので、車でのご来場はご遠慮ください。 園: 生きがい福祉事業団0684-3191番

## 南部市場祭'93

11月28日(日)午前9時〜午後1時(雨天決行) 会場: 設け地方卸売市場南部市場野菊野団地裏 交通: 松戸駅東口から新京成バス「三矢小台行き」または「野菊野団地行き」で、総合市場前下車徒歩二分。 ※車でのご来場は、ご遠慮ください。 園: 設け地方卸売市場南部市場062-5809番

## かっぱ組クリスマス会

12月12日(日)午前9時30分〜午後5時 会場: 青少年会館 内容: 会食とレクリエーション 費用: 八百円 園: 12月5日(日)まで必着に、往復ハガキで〒70松戸市千駄堀一〇二四二一相田方「かっぱ組」(044-5839番)へ

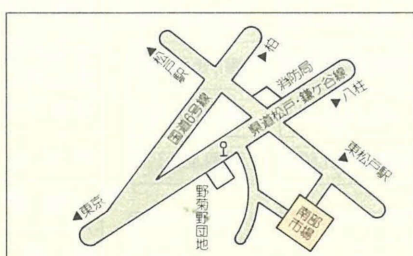

クリスマスチャリティイシュー 12月1日(水)午後6時30分 開演 会場: プラザヘイアン(柏市) 内容: 和田弘とマヒナスターズのディナーショー 費用: 一万七千円(全席指定) ※費用の一部は育英資金になります。 園: 国際ソロプチミスト千葉ユーカリ事務局0471-631011番

## パークセンター (21世紀の森と広場) 催し物

行事名	日時	講師	対象	内容
みどりの教室「松戸の雑木林」	12/5(日) 午後1時〜3時	東京農工大学 農学部助教授・福嶋司氏	高校生以上 先着50人	松戸周辺の林の成り立ちや特徴について、スライドを見ながらのお話と野外観察
自然素材で作ろう「クリスマスリース」	12/11(土) 午後1時〜3時	パークセンター職員	小学校5年生以上先着30人 親子も可	クズのつるで枠を作り、木の実やリボンでアレンジしたオリジナルリースを作ります
みどりの講習会「冬の庭木の手入れ」	12/12(日) 午後1時〜3時	松戸市造園業協会	どなたでも先着40人	落葉樹のせん定、施肥、病虫害駆除についての実技指導

費用無料 園電話でパークセンター045-8900番へ(月曜日休館)

パークセンター展示案内	
期間	内容
11/23(祝)〜28(日)	「草木染紙の書作展」 蓬(よもぎ)会
12/4(土)〜11(日)	「植物画入門講座作品展」 企画展



## 森のホール21

### 公演のご案内

園森のホール210684-5050番

12/16

### 細川たかしオン・ステージ

14:00 18:30開演 大ホール 絶妙の歌唱力で「矢切の渡し」「心残り」などを熱唱します。 入場料 S席 5,000円 A席 4,000円



細川たかし

1/29

### 観世流能公演

14:00開演 大ホール 観世流26世宗家、観世清和一行により、「羽衣」ほかを上演します。 入場料 S席 5,000円 A席 4,000円



津田真理

2/4

### 津田真理ピアノリサイタル

19:00開演 小ホール ベートーヴェン「月光」ショパン「夜想曲」第四番などをお届けします。 入場料3,000円(全席指定)

仙台からやってきた 新婚おしどり夫婦です。

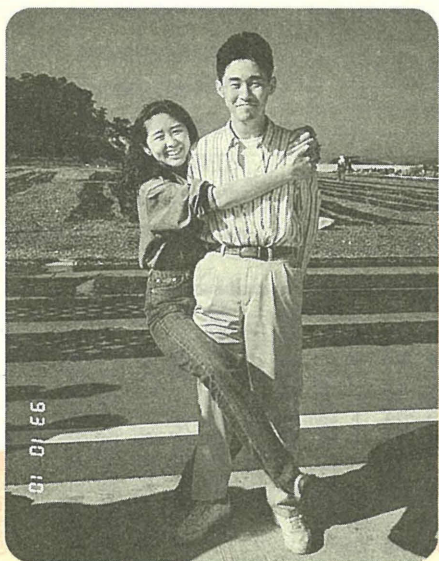

ハケ崎 竹中 淳悦さん 由佳さん

※この欄に登場していただくカップルを募集しています。 園広報課

新婚早々に夫の転勤で、松戸にやってきました。2人ともスポーツ好きなので、休日是一緒にゴルフやバドミントンをして汗をかいています。

## 第5回おはなしフェスティバル'93

期日: 11月28日(日) 会場: 青少年会館

会場	体育室 1階	食堂 1階	音楽室 2階	集会室 2階	クラブ室 2階
劇場名	くま	ぶた	うさぎ	あひる	ぞう
時間	10:00	10:15	10:30	11:00	11:10
10:00	開会式				
10:15	馬橋北小人形劇団 トロロ 人形劇 「3びきのくま」	いずみキャラバン 人形劇「かきごろう」	柴又おはなしこころりん(葛飾区) 人形劇「3びきのこぶた」	トイボックス(柏市) パープサート人形劇「春夏秋冬のパレード」	エプロンおじさん 素話「かきごろう」
10:30	馬橋北小人形劇団 トロロ 人形劇 「三枚のお札」	あめんほの会(市川市) パープサート「山がこい」			花神礼子 紙芝居 「ノタンぶらんど」
11:00	佐倉おはなしきやらばん(佐倉市) 人形劇「はると三太の鬼たいじ」	わの会(新宿区) 手話紙芝居 「イソップ物語」	新松戸幼稚園絵本の会 人形劇「ばけくらべ」	松戸西子ども劇場 人形劇「おおかみと七匹のこやぎ」	きらきら文庫エプロンシアター「おむすびころん」
11:10					おはなしキャラバン(松戸市) 素話「おむすびころん」
11:40	人形劇団ウィルチエアー 人形劇「大きなカブ」	馬橋保育所 人形劇「3びきのこぶた」	にじのくに 人形劇「おおきなカブ」	キャベツおばさん(市川市) 人形劇「アナンシと五」	梁川ざつと昔の会(福島県梁川町) 素話「昔ばなしいろいろ」
11:50					
12:20	休憩				
13:00	吉川町ハテナ座(埼玉県吉川町) 人形劇「人間になったたぬき」	人形劇団ふうせん(流山市) 大型紙芝居「おむすびころん」	大きなカブの会 人形劇「ヘンゼルとグレーテル」	みさとんぼ(三郷市) 人形劇「三枚のお札」	千葉大学留学生 素話「各国の昔話」
13:30					
13:40	松戸市おはなしキャラバン アニメーション人形劇「栗子の嫁入り」				
14:30	※1階ロビーでは、おはなしの人形の展示、こどもたちの絵の展示があります。 ※地名がないのは、市内の劇団です。				
14:40	閉会式	園財松戸市おはなしキャラバン044-3037番			



# 講座・講演

## 家事設計講習会

11月26日(金)午前10時〜正午  
会場 六美市民センター別館 費用 三百五十円  
※二歳以上の保育あり(要予約二百円)。  
松居直児童文学講演会  
12月5日(日)午後2時〜4時  
会場 市民劇場 テーマ 絵本の現在と子どもの未来  
定員 先着三百人  
※同日午前10時〜午後4時の間子どもの本フェア(図書館主催)も開催。  
松戸親子読書会・子ども文庫連絡会・大石会 45-1-421番

11月27日(土)午後1時30分〜3時30分  
会場 青少年会館 榎野分館 費用 無料  
対象 高校生以上の人(三十歳未満を優先) 定員 二十人  
持ち物 運動着、上履き  
電話番号 青少年会館 44-8556番

## トレーニング機器操作講習会

11月27日(土)午後1時30分〜3時30分  
会場 青少年会館 榎野分館 費用 無料  
対象 高校生以上の人(三十歳未満を優先) 定員 二十人  
持ち物 運動着、上履き  
電話番号 青少年会館 44-8556番

11月28日(日)午前10時〜正午  
会場 矢切公民館 講師 石井白藤氏 定員 二十人  
費用 千円  
電話番号 白藤会・小島会 62-5448番

11月21日(日)午前10時30分〜正午  
会場 勤労会館 費用 三百円  
園芸倫理研究所・斎藤会 67-5960番

11月28日(日)午前10時〜正午  
会場 矢切公民館 講師 石井白藤氏 定員 二十人  
費用 千円  
電話番号 白藤会・小島会 62-5448番



期日	対象施設	会場	費用
2/2(水)午後	その他	千葉市民会館	4,700円(千葉県収入証紙)
2/8(火)午前	給油取扱所	千葉市文化センター	

対象…①危険物取扱作業に従事している人で、免状交付の日または講習を受けた日から3年を経過する人②免状所持者で受講を希望する人  
11月13日(日)〜17日(金)の間、免状・印章・費用を持って松戸市危険物安全協会(消防局内) 63-1111内線207番へ

無添加料理教室  
11月30日(火)午前10時〜午後1時  
会場 市民会館 内容 伊達巻とお菓子作り  
費用 無料 持参するもの 角きん・布きん・エプロン  
定員 先着三十人  
電話番号 松戸市消費者の会 丸山会 62-3408番  
墨彩画による年賀状の書き方教室  
11月28日(日)午前10時〜正午  
会場 矢切公民館 講師 石井白藤氏 定員 二十人  
費用 千円  
電話番号 白藤会・小島会 62-5448番

# リサイクル広場

あなたの家の不用品を生かしてみませんか

- ◆アンブ・チューナー・スピーカー 五百円 ◆デジタル電子血圧計 千円 ◆ガスストーブ 二千円 ◆スピーカー 一組 一万円 ◆CDラジカセ 三千円 ◆加湿器 三千円 ◆電気温風ヒーター 一万円
- ◆電気製品 ◆石油ファンヒーター 一万円 ◆石油ストーブ 二点 無料・五千五百円 ◆スチーム式電気ストーブ 二千五百円 ◆こたつ 千五百円 ◆オーブン トースター 千円 ◆吸入器 二千円 ◆鼻用スチーム療法器 二千円 ◆もちつき機 無料 ◆職業用ミシン 無料
- ◆アンプ・チューナー・スピーカー 五百円 ◆デジタル電子血圧計 千円 ◆ガスストーブ 二千円 ◆スピーカー 一組 一万円 ◆CDラジカセ 三千円 ◆加湿器 三千円 ◆電気温風ヒーター 一万円
- ◆エレキトーン 無料 ◆ピアノ 二点 六千円・一万円 ◆サイクルチェーン 500円 ◆13.5インチ・15インチ・17インチ・18インチ ◆カークレーン ◆ルームランナー 千円 ◆釣りがお四万四千円 ◆折り畳み(日用雑貨) ◆折り畳みいす 無料 ◆日本文学全集 無料 ◆茶箱 二個 無料 ◆剣道着(小三〜四用) 無料 ◆剣道具一式(小三〜四用) 無料 ◆古語大辞典 八千円
- ◆次回掲載分について  
品物を譲りたい人は、11月25日(木)までに、電話で申し込んでください。1月20日号に掲載します。価格は一万円まで、衣料品・食料品・自転車などは扱いません。消費生活課消費生活係 66-7329番

## スポーツ

市民スキー大会  
平成6年1月30日(日) 会場 苗場スノーパルマベルカント(新潟県) 種目 大回転 費用 エントリー代 二千円、団体戦(一チーム) 五千円  
11月10日(月)までに、電話で松戸市スキー連盟・高橋会 62-1800番へ

卓球教室  
11月28日(日)、12月5日(日)、12月10日(金)までに、往復ハガキに住所・氏名・電話番号・希望クラス(A・B)一人 100円  
園当日現地で 園体育指導委員・野中会 87-4438番

初心者テニス教室  
平成6年1月15日〜2月27日の祝日と日曜日、(A)午前9時〜10時30分 (B)午前10時45分〜午後0時15分 会場 栗ヶ沢公園庭球場 対象 市内在住・在勤の初心者 費用 七千円  
11月10日(金)までに、往復ハガキに住所・氏名・電話番号・希望クラス(A・B)一人 100円  
園当日現地で 園体育指導委員・野中会 87-4438番

## 募集します

赤十字看護学生募集  
対象 高等学校を卒業・卒業見込みの人、または同等以上の学力と認められる人  
募集人員 三十人 出願期間 12月1日(水)〜平成6年1月20日(水) 試験日 2月3日(木)・4日(金)  
園成田赤十字看護専門学校 入試係 60-476-22-2 311内線381番

看護教員(臨時)募集  
対象 看護教員有資格者または臨床経験五年以上の臨床実習指導経験者・一人  
勤務期間 平成6年3月まで  
園市立病院附属看護専門学校 67-4444番

# サークル

※会場は変更することがあります。

- ボビュラー歌謡サークル 奥様いけ花壺宮会  
毎週木曜日または金曜日(月三回)午後6時30分〜8時30分  
会場 青少年会館 費用 月二千五百円(入会金なし)  
園村上会 42-2370番
- 松戸コトバの会(文章とスピーチ)  
毎月第二水曜日午前10時〜午後1時  
会場 婦人会館 費用 月七百円(入会金なし)  
園大越会 63-0085番
- 響の会(作曲サークル)  
毎月第二水曜日午後7時〜10時  
会場 牧原(個人宅) 費用 月四千円(入会金なし)  
園瀬原会 92-1610番夜間のみ
- 松戸太極拳同好会  
①毎週水曜日午後7時〜9時  
②毎週土曜日午前10時〜正午  
会場 ①運動公園武道館練成室②常盤平体育館小体育室 費用 月三千円(入会金二千円)  
園高科会 62-6080番
- 根木内ジョリーコーラス(女声)  
毎週金曜日午後2時〜4時  
会場 小金原体育館 費用 月三千円(入会金千円)  
園高橋会 43-1506番
- 和光会(木目込み人形)  
毎週火曜日(月三回)午前10時〜午後1時  
会場 市民会館 費用 月三千三百円(入会金二千円)  
園瀬原会 67-7800番
- 小金原女声コーラス  
毎週水曜日午前11時〜午後1時  
会場 小金原団地六七七会館 費用 月三千円(入会金千円)  
園酒井会 43-1773番
- 小倉原女声コーラス  
毎週水曜日午後7時〜9時  
会場 松飛台市民センター 費用 月三千円(入会金千円)  
園山山会 41-4414番
- 松戸アマチュアダンス研究会  
毎週金曜日午後7時〜9時  
会場 松飛台市民センター 費用 月三千円(入会金千円)  
園鶴丸会 87-1569番
- フレンドズクラブ(健康体操)  
毎週火・木曜日、午前9時30分〜11時  
会場 運動公園小体育室 対象 成人女性  
費用 二万円三千円(入会金千円)  
園浅野会 67-0673番
- 根木内ジョリーコーラス(女声)  
毎週金曜日午後2時〜4時  
会場 小金原体育館 費用 月三千円(入会金千円)  
園高橋会 43-1506番



給食室で作ってくれたお弁当を持って近くの公園へ行ったんだ！(新松戸北小学校児童)



障害者に理解を  
心のふれあいを大切に



## 救急医療体制

健康保険証を忘れずに

- ◆テレホン案内サービス……………66-0010番  
平日・午後5時〜翌朝午前9時  
休日と土曜日・午前9時〜翌朝午前9時
- ◆夜間急病診療所……………68-3756番  
衛生会館内・毎日午後8時〜11時
- ◆休日土曜日夜間歯科診療所……………65-3430番  
衛生会館内・午後8時〜11時

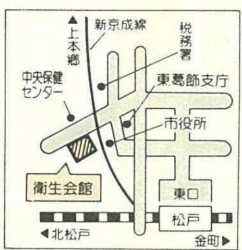

## 市立保育所臨時保母・非常勤保育従事職員募集

	臨時保母	非常勤保育従事職員
対象	保母の資格を持つ55歳以下の人	55歳以下の人
勤務時間	午前9時〜午後4時(土曜日は午後0時30分まで)※応相談	朝・午前8時〜9時 夕・午後4時〜6時 (土曜日は正午〜午後3時)※応相談
賃金	時給870円(健康保険・年金制度あり)	時給830円
交通費	月額7,500円まで(2km以上)	月額6,000円まで(2km以上)
場所	市内の保育所	
備考	園保育所課人事担当・平井	

## 保健衛生

ポリオ接種の中止  
新松戸市民センター改修工事のため、12月9日(木)のポリオ予防接種は中止となります。  
園保健衛生課 66-7483番

愛の献血  
12月4日(土)午前10時〜11時45分  
午後1時〜3時30分  
会場 松飛台市民センター  
主催 松戸市・松台連合町会  
園健康管理課業務係

文化の発信基地が誕生

21世紀の森と広場内に森のホール21がオープン



寿式三番叟(写真上)  
開館記念式典の様相(写真左)



芸術文化の創造の場として完成が待たれていた「森のホール21(文化会館)」が、11月3日(文化の日)にオープンしました。

開館記念式典の後、坂東弥十郎さん、市川笑也さん、市川右近さんによる「寿式三番叟(ことぶきしきさんばそう)」と、三遊亭円楽さんほかの落語の公演が行われ、開館を祝いました。今後、12月いっぱい開館記念のさまざまな公演が行われます。

森のホール21 ☎84-5050番



オオジュリン

茶褐色の上面・汚白色の下面  
背に黒・わきに褐色の縦線  
全長 16cm  
翼開長 25cm  
見られる場所 アシ原

スズメくらいの大きさですが、もっと体が細く、色も薄めです。

冬になるとアシ原にやって来て、茎の中の虫などを食べています。耳を澄ますとパチパチとアシの茎をくちばして割る音が聞こえてくることもあります。

枯れたアシによく似た色なので、注意して探さないと見つけれませんが、「チー」という声で鳴きます。

夏は青森県より北で繁殖しますが、そのころの雄の頭は真っ黒で、とても同じ鳥とは思えません。

松戸の野鳥

未来の電話を考えました

NTT児童画コンクールで県教育長賞を受賞

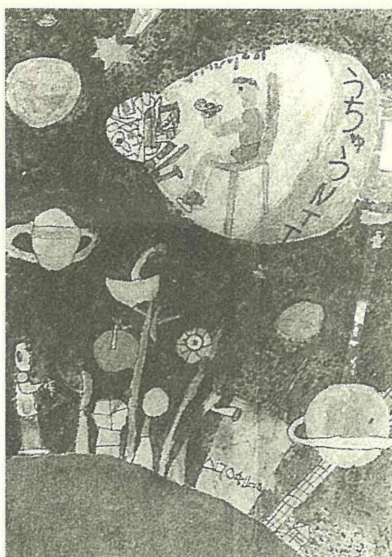

根木内小学校2年  
島野 洋一くん

電話で受賞の話を知ると、とてもうれしかった。腕時計のふたを開けると電話になったらいいなと思って、一週間かけてかきました。

電話に関することを題材とした「NTT児童画コンクール」で、根木内小学校の島野洋一くんが千葉県教育長賞を受賞しました。

「時計電話と宇宙」と題された島野くんの作品は、宇宙での交信の様子が生き生きと表現されています。

あなたの撮った写真(街の話 題・身近な出来事など)をお寄せください。採用の方には記念品を差し上げます。  
☎広報課

日曜大工の腕を披露

新松戸南小でお父さんたちが勤労奉仕

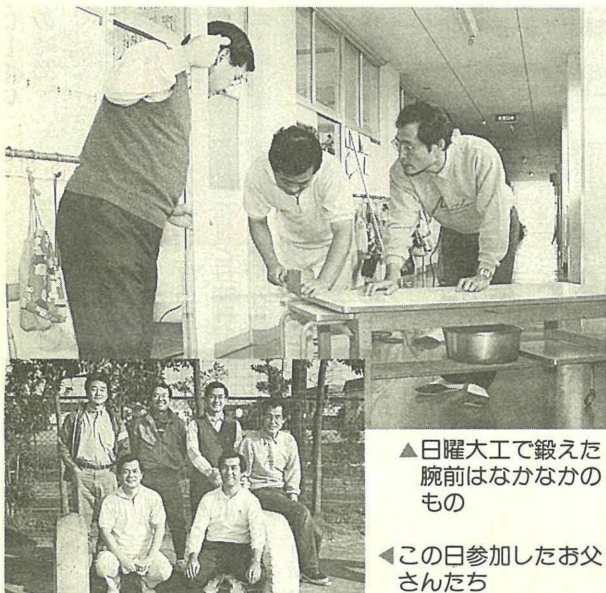

▲日曜大工で鍛えた腕前はなかなかのもの

◀この日参加したお父さんたち

新松戸南小学校では3年前から、お父さんたちが学校整備のボランティア活動をしています。今までにタイヤ遊具やヘチマ棚を作ったり、ドブそうじをしてきましたが、現在は、掲示板づくりに挑戦中。

お父さんたちには、「子どもの世界に触れることができる」と好評。先生方も、「お父さんたちが学校に関心を持ってくれるようになり、コミュニケーションが良くなりました」と喜んでいます。

行ってみました  
施設案内

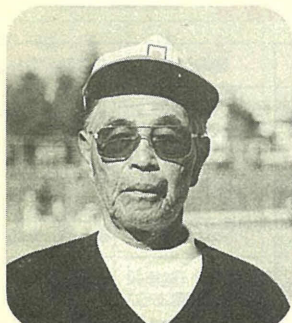

金ヶ作 木村 康三郎さん

ここはコートの数も多いので、月に一度は大会を開いてみんな楽しんでみます。仲間といっしょに汗をかくのは気持ちいいですね。

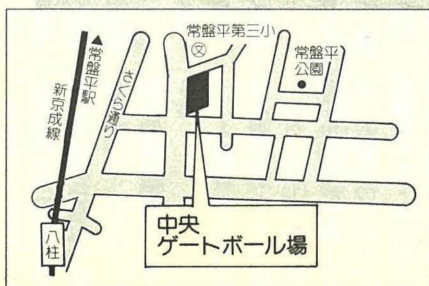

運動量が少なく、チームワークとゲームでのかけひきが魅力のゲートボールは、お年寄りを中心に人気のあるスポーツです。

中央ゲートボール場は、お年寄りのスポーツ広場で、お年寄りたちが5面あるコートで元気にゲームを楽しんでいます。

- 利用時間 午前9時～午後4時
- 休園日 月曜日、年末年始(12月29日～1月3日)
- 使用料 無料(1チームで1コート、半日単位で貸し出しています)
- 交通 新京成「八柱」駅・JR武蔵野線「新八柱」駅から徒歩10分
- 問い合わせ 中央ゲートボール場 ☎85-2660番

中央ゲートボール場