

▲パトロールでは、水質検査をしたり、皆さんの意見も伺います

市内の河川は、かつてはきれいな水を豊富にたたえた、市民生活と深く結びついていたものでした。
清流を復活させ、再び川を身近なものにするため、市では、昨年12月に「川をきれいにする条例」を制定し、今年の4月1日から施行しました。
この条例に沿って、清流復活を目指し、市・市民・事業者が一体となって取り組んでいくことになります。

「川をきれいにする条例」がスタート 市内に清流を復活させよう

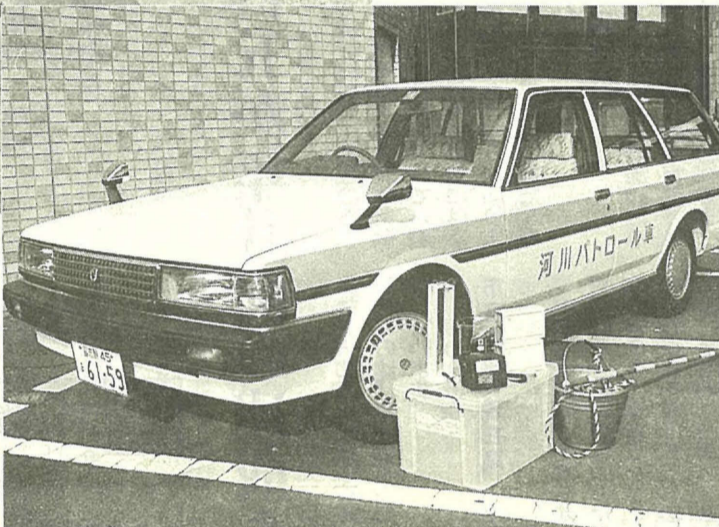

▶河川パトロール車。水質測定のための機材などを搭載しています

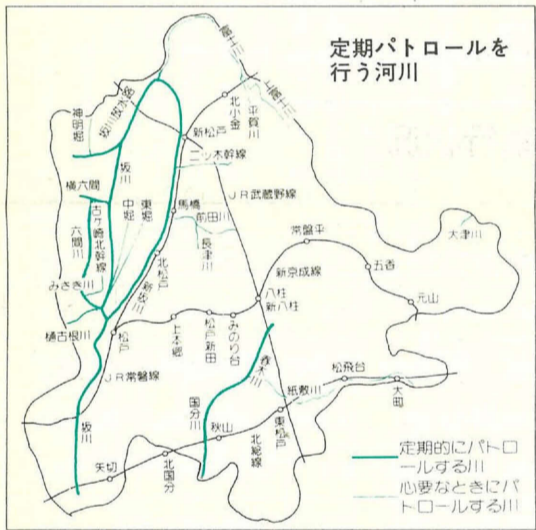

定期パトロールを行う河川

ご協力をお願いします

家庭でできる浄化対策にご協力ください

1. 調理くずや食べ残しは、細かい物も回収しましょう。
※三角コーナーや、排水口ストレーナーに、ろ紙袋や、使い古したストッキングなどを付けると効果的です。
2. 食器などは、付着した油などをふき取ってから洗いましょう。
※油を捨てる時は、新聞紙に吸いとらせ、燃やせるごみとして処分するなど適切に処理しましょう。
3. 洗濯には無リンの洗剤を、計量して使いましょう。
4. 排水ますをこまめに清掃しましょう。
5. 浄化槽は、定期的な保守点検を受けましょう。

河川の美化にご協力ください

1. ごみを捨てるのはやめましょう。
2. 河川の清掃活動に参加してみませんか。
3. 岸辺をきれいにしましょう。草花を植えるのはどうでしょう。
4. 河川に大量のごみがあったら、市役所に連絡してください。

清流復活を積極的に推進

河川パトロールを実施しています

川をきれいにする推進本部
この条例の目的を実現するため、市では「川をきれいにする推進本部」を設置しました。
推進本部では、従来のさまざまな清流復活事業(下水道の整備・河川浄化施設の設置・台処理浄化槽や雨水浸透ますの設置促進など)を、効果的に推進していく方法を検討する一方、各種の啓発事業やPRを進めています。

河川パトロール

市内の主な河川の状態を直接把握するため、推進本部担当を中心に、河川巡視員を置き、河川パトロールを行っています(区域は左上地図のとおり)。
パトロールでは、ごみの投げ捨てなどを未然に防ぐとともに、水辺の環境・水質の状態をチェックします。多量のごみや広範囲の油流出など、処理が必要な状況には、すぐに対処します。パトロールの中では、市民の皆さんにアンケートをお願いするなど、皆さんの意見も積極的に反映させていくようにしています。
河川パトロール車を見つけたら、川の状態について気付かれたことなど、お気軽にお知らせください。

ご意見をお寄せください

「川をきれいにする推進本部」へ

きれいな川を復活させるためには、市民・事業者の皆さんの協力が、ぜひとも必要です。
市では、各種の施策を進めるとともに、河川愛護の大切さを広めています。皆さんの新鮮なご意見やアイデアを、十分に取り入れ、生かしていきたいと考えています。
ご意見などを推進本部まで、お寄せください。
河川をきれいにする推進本部(景観担当室内)

わたしの夢



町山 裕くん (梨香台小学校2年)

ぼくのゆめは、サッカーのせんしゅになることです。

サッカーのせんしゅになって、つよくなって、がいこくのサッカーせんしゅといつしよに、しあいをしてみたいです。

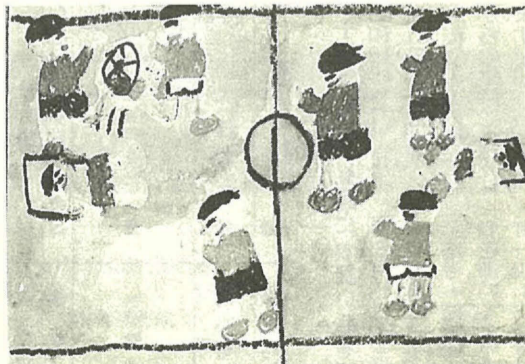

試合をしている裕くんと、チームの仲間

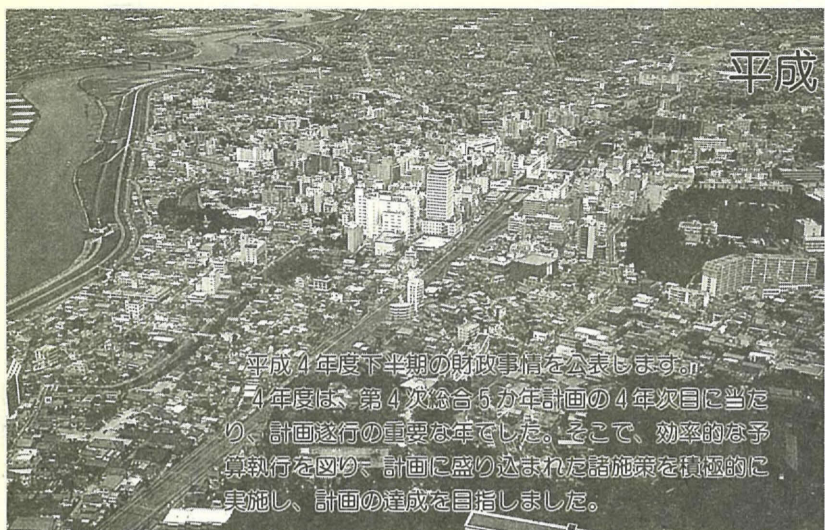

平成4年度下半期

財政事情

(平成4年10月1日～5年3月31日)

平成4年度下半期の財政事情を公表します。4年度は、第4次総合5か年計画の4年次に当たり、計画遂行の重要な年でした。そこで、効率的な予算執行を図り、計画に盛り込まれた諸施策を積極的に実施し、計画の達成を目指しました。

1 一般会計予算の執行状況

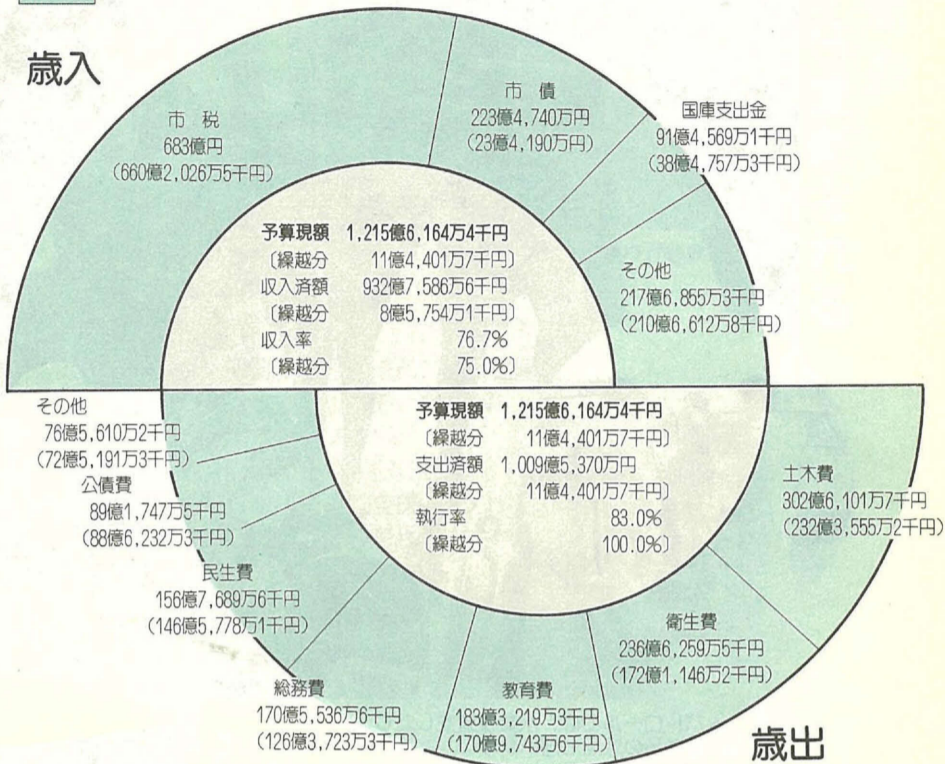

○()書きは、収入済額または支出済額です。
○一時的な支払資金の不足については、財政調整基金等を繰り替え使用しています。

2 特別会計予算の執行状況

Table with 6 columns: 会計名 (Account Name), 予算現額 (Budget Current Amount), 収入済額 (Revenue Paid), 収入率(%) (Revenue Rate %), 支出済額 (Expenditure Paid), 執行率(%) (Execution Rate %). Rows include National Health Insurance, Matsudo City, Waterworks, etc.

()内は繰越分

第四次総合五か年計画の達成を目指して

予算の執行状況

【一般会計】

一般会計予算の執行状況は表1のとおりです。平成4年度の最終予算額は、千二百五十五億六千六百六十四万四千円になりました。

【特別会計】

国民健康保険特別会計ほか五特別会計の予算執行状況は、表2のとおりです。

【企業会計】

水道事業会計ほか二企業会計の予算執行状況は、表3のとおりです。

市税の住民負担状況

皆さんにご負担いただいた市税を、市民一人当たり、事業を行っています。

一時的な支払資金の不足については、財政調整基金等を繰り替え使用していますが、5月末日までには不足額に見合う収入が確保されています。

市有財産の現在高

市の財産には、土地や建物のほか、特定の目的のために資金を積み立てたり、定額の資金を運用するために設けた基金などがあります。

地方債の現在高

市は教育・土木・社会福祉・衛生・消防など、各種事業を行っています。

地方債の現在高

市は教育・土木・社会福祉・衛生・消防など、各種事業を行っています。

3 企業会計予算の執行状況

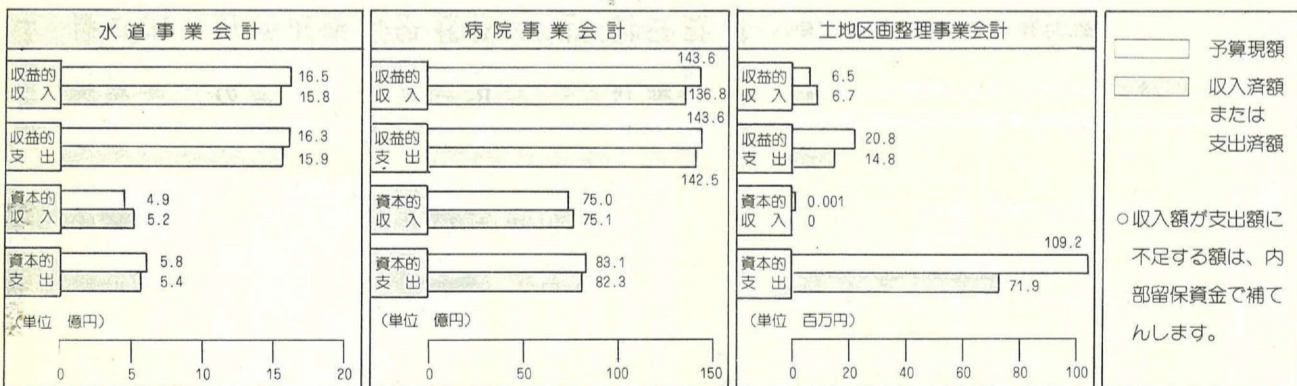

競輪事業収益金の使途状況

Table with 2 columns: 区分 (Category), 金額 (Amount). Rows include Social Security (1 billion yen), Land (6.7 billion yen), Education (1 billion yen), Total (8.7 billion yen).

平成5年3月31日現在
人口 454,205人
世帯 168,702世帯
面積 61.33km²

結婚五十周年金婚式ご夫婦にお祝い品を贈呈
対象昭和18年9月1日～昭和6月18日(金)までに、ハガキ19年8月31日の間に婚姻し、キに夫婦の住所・氏名・電話番号・結婚年月日・町会名を書き、〒211松戸市本町一四二松戸第一生命ビル内松戸市社会福祉協議会 教えてあげてください。

Table with 4 columns: 期日 (Date), 会議予定 (Meeting Schedule), 主な内容 (Main Content), 議案等の審査 (Review of Proposals). Rows include 7/1, 7/15, 7/29, 8/12, 8/26.

6月定例会市議会を開催します
松戸市議会6月定例会は、6月28日(月)から7月7日(水)まで開催される予定です。

Table with 2 columns: 機関名 (Organization Name), 電話番号 (Phone Number). Lists various public facilities like museums, libraries, and community centers.

6月9日
結婚の儀に伴い
市役所の業務は休みます
6月9日(水)は、皇太子の結婚の儀に伴い、市役所の業務は休みとなりますが、

4 市税の住民負担状況

区分	一世帯当たり	一人当たり
市民税	248,394円	92,259円
固定資産税	100,450円	37,309円
都市計画税	19,188円	7,127円
その他	23,311円	8,658円
合計	391,343円	145,353円

5 市有財産の現在高

1 基金	
① 財政調整基金	66億4,429万円
② 国民年金印紙購入基金	850万円
③ 土地開発基金	48億円
④ 学童災害共済基金	1,500万1千円
⑤ 松本清斐学基金	5,000万円
⑥ 高額療養費貸付基金	1,500万円
⑦ 国民健康保険事業財政調整基金	6億4,000万円
⑧ 福祉基金	2億5,690万円
⑨ 美術品等取得基金	4億1,000万円
⑩ 白井聖地公園基金	2,705万2千円
⑪ 文化施設建設基金	27億5,688万4千円
⑫ 市債管理基金	9億6,000万円
2 有価証券および出資による権利	19億1,944万3千円
3 土地および建物	
① 土地	2,837,036.77㎡ (うち土地開発基金 4,835.46㎡)
② 建物	809,466.43㎡
4 車両	総数416台
① 乗用車	27台
② 貨物車	125台
③ 消防車	73台
④ 救急車	11台
⑤ 軽自動車	93台
⑥ その他	87台



4月29日にオープンした21世紀の森と広場

6 地方債の現在高

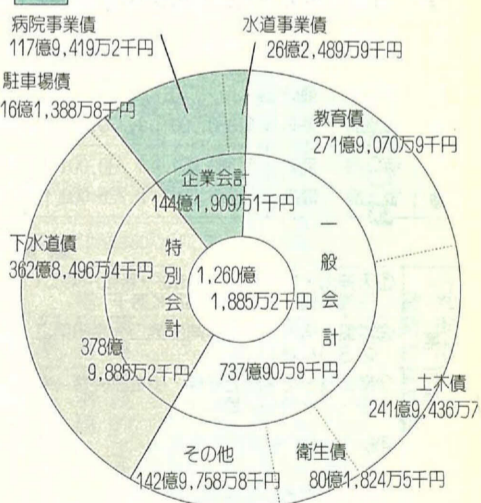

一時借入金はなし

アメリカシロヒトリの早期退治を
樹木の葉を食い荒らすアメリカシロヒトリが発生する時期になりました。見つけたときは早期駆除に努めてください。
防除器具および薬剤を、無料で貸与しますので、印刷を持って6月7日(月)～9月30日(木)の間に直接農政課へお申し込みください。
約五以上の樹木については、専門業者による薬剤

発生期	申込受付開始	防除期間
第1発生期	6/10(木)から	6/21(月)～7/30(金)
第2発生期	8/10(木)から	8/20(金)～9/10(金)

監査結果の公表

地方自治法第二百四十二条第一項の規定に基づき、平成5年2月25日付をもって市民六名から提出された「松戸市長措置請求書」について、同条第三項の規定により、監査を実施したので、その結果の概要を次のとおり公表します。
平成5月4月20日

松戸市監査委員
加藤 光治
原島 康廣
渡辺 昇
湯浅 和子

監査の実施

1 請求の要旨

ア松戸市松戸字向山一四一
一番六、雑種地、二〇四・〇〇
平方メートルは、千葉県知事の
行った公共用財産用途禁止処分
により普通財産とされ、株式
会社中原建築設計事務所が払
い下げを受け、昭和63年4月
6日に千葉地方裁判所松戸支
局へ所有権保存登記をしたに
もかかわらず、今日まで固定
資産税の非課税扱いをしてい
る。

2 監査の対象事項

監査の対象事項は、措置請
求書記載された請求の趣旨
及び陳述の内容から判断し
て、「違法若しくは不当に公金
の賦課若しくは徴収を怠る事
実」とした。

3 請求人の証拠の提出及び陳述

1 松戸市松戸字向山一四一
番六について

請求人に対して、地方自治
法第二百四十二条第五項の規
定に基づき、平成5年4月2
日新たな証拠の提出及び陳述
の機会を与え、これを行った。
4 監査の方法
松戸市長から関係書類の提
出を求め、平成5年3月26日
及び同年4月2日、市関係職
員から事情を聴取することも
ウ松戸市長は、故意又は過
失、若しくは法令の解釈、適
用を誤り、課税し得ないもの
と解し、所有権保存登記され
ている上記の土地に対し、固
定資産税の賦課徴収を行って
いない行為は、違法若しくは
不当である。

監査の結果

(主文)
1 本件監査請求のうち松戸市
松戸字向山一四一一番六に係
る請求には、理由があること
認め、松戸市長に対し、次の
措置を講ずるよう勧告する。
(1) 本件土地の固定資産税を
平成元年度から賦課徴収する
こと。
(2) 実施期日は、この勧告を
受けた日から一箇月以内とす
る。

2 本件監査請求のうち松戸市
松戸字向山一四一一番二に係
る請求には、理由がないこと
を認め、
(理由)
1 松戸市松戸字向山一四一
番六について

1 松戸市松戸字向山一四一
番六について

1 松戸市松戸字向山一四一
番六について

1 松戸市松戸字向山一四一
番六について

1 松戸市松戸字向山一四一
番六について

1 松戸市松戸字向山一四一
番六について

1 松戸市松戸字向山一四一
番六について

1 松戸市松戸字向山一四一
番六について

(1) 当該地は、地目が雑種地、
面積が二〇四・〇〇平方メー
トルで、もともと国有地とし
ての里道(赤道)であったもの
であり、昭和62年9月22日
の機会を与え、これを行った。
4 監査の方法
松戸市長から関係書類の提
出を求め、平成5年3月26日
及び同年4月2日、市関係職
員から事情を聴取することも
ウ松戸市長は、故意又は過
失、若しくは法令の解釈、適
用を誤り、課税し得ないもの
と解し、所有権保存登記され
ている上記の土地に対し、固
定資産税の賦課徴収を行って
いない行為は、違法若しくは
不当である。

(1) 当該地は、地目が宅地、
面積が五一五・七〇平方メー
トルで、昭和62年6月20日
に、松戸市長は、故意又は過
失、若しくは法令の解釈、適
用を誤り、課税し得ないもの
と解し、所有権保存登記され
ている上記の土地に対し、固
定資産税の賦課徴収を行って
いない行為は、違法若しくは
不当である。

(1) 当該地は、地目が宅地、
面積が五一五・七〇平方メー
トルで、昭和62年6月20日
に、松戸市長は、故意又は過
失、若しくは法令の解釈、適
用を誤り、課税し得ないもの
と解し、所有権保存登記され
ている上記の土地に対し、固
定資産税の賦課徴収を行って
いない行為は、違法若しくは
不当である。

(1) 当該地は、地目が宅地、
面積が五一五・七〇平方メー
トルで、昭和62年6月20日
に、松戸市長は、故意又は過
失、若しくは法令の解釈、適
用を誤り、課税し得ないもの
と解し、所有権保存登記され
ている上記の土地に対し、固
定資産税の賦課徴収を行って
いない行為は、違法若しくは
不当である。

(1) 当該地は、地目が宅地、
面積が五一五・七〇平方メー
トルで、昭和62年6月20日
に、松戸市長は、故意又は過
失、若しくは法令の解釈、適
用を誤り、課税し得ないもの
と解し、所有権保存登記され
ている上記の土地に対し、固
定資産税の賦課徴収を行って
いない行為は、違法若しくは
不当である。

(1) 当該地は、地目が宅地、
面積が五一五・七〇平方メー
トルで、昭和62年6月20日
に、松戸市長は、故意又は過
失、若しくは法令の解釈、適
用を誤り、課税し得ないもの
と解し、所有権保存登記され
ている上記の土地に対し、固
定資産税の賦課徴収を行って
いない行為は、違法若しくは
不当である。

(1) 当該地は、地目が宅地、
面積が五一五・七〇平方メー
トルで、昭和62年6月20日
に、松戸市長は、故意又は過
失、若しくは法令の解釈、適
用を誤り、課税し得ないもの
と解し、所有権保存登記され
ている上記の土地に対し、固
定資産税の賦課徴収を行って
いない行為は、違法若しくは
不当である。

6/20日 松戸市長選挙

行きます投票



松戸市長選挙

任期満了に伴う松戸市長選挙が、6月20日(日)に行われます。これは、投票記帳台に備え付けの〇記号印で、支持する候補者の所定欄に印捺押す方法です。

投票方法、記号式投票で行います。これは、投票記帳台に備え付けの〇記号印で、支持する候補者の所定欄に印捺押す方法です。

不在者投票
投票日当日(会社の出張、出席予定、旅行等)のやむを得ない事情のため投票できない人は、不在者投票ができます。

郵便投票
身体障害者手帳、戦傷病者手帳の交付を受け、身体に重度の障害がある人は、郵便による不在者投票ができます。

農業委員選挙は
7月11日(日)です
7月19日任期満了となる農業委員会選挙は、7月11日(日)に行われます。

歯を大切に

歯並びのお話

治療に伺っている年齢
それぞれのケースにより、最適な開始時期は違いますが、一般的には、小学校高学年から中学生にかけて治療する機会が多いですが、まだ乳歯が生えていない時期でも、治療しなければならぬ場合もあります。

歯並びの矯正治療について
また、家中など長時間を決めて使う装置には、頭にかかるものや、取りはずしのできるものなどがあります。

歯の真面に付ける装置
歯の真面に付ける装置を用いて、目立たない治療ができるようになったからです。

治療期間
治療期間は年々短縮されていますが、個人差があり、短い人で一年、長いと数年に渡る場合があります。

治療装置について
装置は、一人ひとりに合ったものを選びますが、口の中に使う装置は、ほとんどが固定式のものが多く、最近では、取り外しのできる装置も出てきています。

治療を受ける方
お口の健康と歯並びを良くするための治療ですが、長い期間の治療ですが、お口の健康と歯並びを良くするための治療ですが、長い期間の治療ですが、お口の健康と歯並びを良くするための治療です。



栄養改善推進員としての研修を受ける推進員の方

栄養改善推進員が委嘱されました

栄養改善推進員は、地域の中で、食生活講演会などを通じて、食生活改善の輪を広げています。今回は、栄養改善推進員として必要研修を受ける推進員の方の委嘱式が行われました。

Table listing names of nutrition improvement promoters and their details.

市役所の土曜開庁

市役所は、一部の施設を除き、毎週土曜日開庁します。市立病院外来も、毎週土曜日は休みです。

情報チャンネル

保健衛生

日本脳炎予防接種
日本脳炎の予防接種は、基礎免疫として、初回接種を2歳、追加接種を4歳、7歳、12歳、17歳、22歳、27歳の6回接種することによって、免疫を獲得し、感染を予防します。

Table with columns for dates and locations, likely related to health events or vaccinations.

Table with columns for dates and locations, likely related to health events or vaccinations.

申し込みは 6/15(木)~22(木)

入居資格: 平成4年6月25日以前に住民登録をされている方で、市内に居住している方。または、市内の一定の勤務場所勤務している方(現に同居していないが、または同居しているが、同居の事実上婚姻関係と認められる場合)。

空き家人居(待機)者募集

入居資格: 平成4年6月25日以前に住民登録をされている方で、市内に居住している方。または、市内の一定の勤務場所勤務している方(現に同居していないが、または同居しているが、同居の事実上婚姻関係と認められる場合)。

Table 1: 給与所得者1人の場合の早見表 (前年1年間の総収入)

Table 2: 事業所得者1人の場合の早見表 (前年1年間の必要経費控除後の所得金額)

Table: 募集住宅・戸数

女性国内派遣研修参加者募集

対象: 平成5年1月現在、市内在住・在勤・在学の方。20歳以上、25歳未満の女性。期間は平成5年11月10日(日)から平成5年12月10日(日)まで。

三歳児健康診査

対象: 平成2年2月生まれの幼児。健康診査日は6月1日、29日の各火曜日。会場は各保健所。

ハガキ記入要領

住所、電話番号、幼児氏名、生年月日、保護者氏名、転入月日、転出月日。

愛の献血

献血の重要性と献血方法に関する情報。

フリーマーケット 出店案内

Table with columns for item type, quantity, and price for the free market.

お知らせ

国民健康保険平成5年度保険料率決定
国民健康保険平成5年度保険料率が決定されました。

募集します

ジャズ体験フェスティバル参加グループ募集
ジャズ体験フェスティバルに参加するグループを募集します。

市立病院パート職員募集

看護補助、事務職員などの募集情報。

サークル

八柱ダンスサークル、松戸少年ラグビースタッフなどのサークル活動情報。

六実市民センター

六実市民センターの各種活動や施設に関する情報。

ボランティアセンター

ボランティアセンターの活動や参加方法に関する情報。

移動暴力相談所開設

移動暴力相談所の開設と活動に関する情報。

インドネシアに送る絵本を募集

インドネシアに送る絵本募集に関する情報。

し尿処理手数料の納入

し尿処理手数料の納入に関する情報。

幼推児等を流れるプールに招待

幼推児等を流れるプールに招待に関する情報。

季節(中元)資金を融資

季節(中元)資金を融資に関する情報。

身体障害者へ給付する日常生活用具が追加されました

身体障害者へ給付する日常生活用具が追加されたに関する情報。

中小企業融資制度のご案内

中小企業融資制度のご案内に関する情報。

6月(動物の正しい飼い方)推進月間です

6月(動物の正しい飼い方)推進月間ですに関する情報。

6/6(日)は危険物安全週間です

6/6(日)は危険物安全週間ですに関する情報。

情報チャンネル

※タイトルが色刷りのものは、市の主催です。

人口と世帯 (5月1日現在)

○人口 462,650人 (+1,736)
 男 235,483人 (+ 827)
 女 227,167人 (+ 909)
 ○世帯 170,697世帯(+1,600)



催し物

水墨画・墨彩画初心者教室
 6月13日(日)・27日(日)、7月11日(日)・25日(日)、午前10時～正午 会場 矢切公民館 費用三千元 定員十五名 講師 石井白藤氏
 岡小島 62-5448番

盆踊り講習会

性教育セミナー講演会
 6月18日(金)午前10時～正午 会場 市民会館 内容①「思春期の男女の性・医学的立場から」：東峯婦人クリニック院長・松峯寿美氏
 ②「思春期の子供にどう対応するか」：一橋大学講師・村瀬幸浩氏 費用無料
 岡健康管理課 66-7488番

「川端康成」を読む

6月22日・29日、7月20日・27日、8月19日・24日の各火曜日、午後1時30分～3時30分 会場 市民会館 講師 元相模女子大教授・森安理文氏 定員先着百人 費用無料 テキスト「伊豆の踊子」ほか
 岡6月8日(火)から電話で市立図書館本館 65-5115番へ

馬橋フラウエンコール演奏会
 6月13日(日)午後2時開演 会場 市民会館 費用五百円 内容 弦楽アンサンブルによる「アターバト・マール」ほか
 岡五味 43-9335番

特別交通法規講習会
 6月20日(日)午後1時30分～3時30分 会場 総合福祉会館から 会場 総合福祉会館 持ち物 運転免許証と印鑑 ※身障運転者協会会員以外の人にも受講できます。
 岡松戸市身障運転者協会・松井 42-0739番

英語講演会「異文化を超えて世界の女性達の輝き方」
 6月19日(日)午後2時～3時30分 会場 青少年会館 講師 海外生活アドバイザー・樋口容視子氏 費用電話予約二百円、当日三百円 ※英語での講演会ですので、小さな子どもはご遠慮を
 岡国際親善クラブ・御正 89-8074番

千葉「腎炎・ネフローゼ」を守る会県大会
 6月19日(日)午後0時30分～4時 会場 千葉市民会館 内容 体験発表・シンポジウムほか
 岡千葉「腎炎・ネフローゼ」を守る会・田辺 04-75-22-0707番

文部省認定社会通信教育地方受講者研究会
 6月20日(日)午前9時30分～午後4時 会場 県立千葉女子高等学校 対象 文部省認定社会通信教育受講者および受講希望者 費用無料 (教材費負担あり)
 岡千葉県教育庁生涯学習部 振興課 043-223-4073番

松戸史談会「市立博物館見学」
 6月13日(日)午前9時30分、博物館講堂集合 費用二百四十円(入館料) 費用 岡神尾 41-2458番

再生自転車を販売
 受付日時 6月18日(金)午前9時～午後3時、19日(土)午前9時～11時 抽選・販売日時 6月19日(日)午前11時から 会場 生きがい福祉センター(金ヶ作二七四) 台数・価格 四十台・一台七千円～一万一千円 ※19日のみ五香駅東口午前10時20分発の迎えのマイクロスバスを運行します。
 岡生きがい福祉事業団 84-3191番

みどりの講習会「花物盆栽の仕立て方」
 6月13日(日)午後1時～3時 会場 パークセンター1 定員先着四十人 費用無料 岡電話でパークセンター 45-8900番へ

松戸地域職業訓練センター講座

講座名	日 時	定員	費用
日商簿記3級受験講座	6/18～8/2の毎週月・水・金曜日 午後2時～4時(全20回)	10人	20,000円
日曜大工講座	毎月第2・第3日曜日 午前9時～正午	40人	月2,500円(材料は実費)

早川利佐子ハープリサイタル
 6月21日(月)午後7時開演 会場 東京文化会館小ホール 費用二千五百円
 岡早川 65-1737番

松戸民演発表会
 6月13日(日)午前10時～午後6時 会場 八ヶ崎市民センター1 費用入場無料 内容 容歌謡・舞踊・民謡の競演
 岡成嶋 41-3572番

お母さんのためのおはなし集中講座
 6月11日(金)午前10時～正午 会場 青少年会館 内容 絵本の見せ方・語り方など 対象 母親七十人 費用 テキスト代二千二百円(二歳以上の保育・先着十人まで。要おやつ代百円)
 岡6月10日(木)までに、電話で(松戸市)おはなしキャラバン 44-3037番(日・月曜日を除く)の午前9時～午後5時へ

絃子の文学めぐり
 6月25日(金)午前8時15分 図書館本館前集合 内容 犬伏崎周辺および海鹿島の文学碑・佐藤春夫歌碑ほか
 岡講師 郷土史研究者・永沢吾氏 定員五十人(申し込み多数は抽選) 費用無料
 岡6月12日(日)必着までに、往復ハガキで千代松戸市松戸二〇六〇松戸市立図書館 65-15115番へ

松戸民演発表会
 6月13日(日)午前10時～午後6時 会場 八ヶ崎市民センター1 費用入場無料 内容 容歌謡・舞踊・民謡の競演
 岡成嶋 41-3572番

フラワーアレンジメント特別講座
 6月27日(日)午前10時～午後1時 会場 小金原市民センター1 費用二千円
 岡フローラルアート花の友の会 岡部 47-8939番

健康カラオケコンテスト
 6月17日(日)午後6時開演 会場 市民劇場 費用入場無料
 岡健康カラオケ普及会・富永 41-3623番

式根島への旅
 6月25日(金)午後9時竹芝棧橋待合所集合、①27日(日)解散②28日(月)解散 費用①二万円②二万八千五百円 岡電話で松戸工業連合会・文化活動協力会・上野 63-4374番へ(土・日曜・祝日を除く)正午～午後5時

青年講座 受講生募集

講座名	期日	時間	会場	対象	定員	内容	費用
誰でも撮れる写真のコツ	6/18～7/30 (毎週金曜日)	午後7時～9時	婦人会館	16～30歳の人	20人	風景・人物写真のポイントを指導します。「写真展」の鑑賞も予定 講師：青柳弘氏	1,000円(現像代は別)
青年のための社交ダンス講習会	6/17～8/5 (毎週木曜日)	午後7時～9時	青少年会館	18～28歳の人	男女各15人	ワルツ・ルンバを中心にシルバ・ブルース・タンゴまで。最後に修了パーティーも行います。	1,000円
今に残る江戸の文化に触れてみよう	6/19～2/19 (毎月第3土曜日)	午前10時～午後4時	-	18～30歳の人	15人	「房総のむら」・「江戸東京博物館」・伝説芸芸などを見学します。	実費(交入通費・場料など)

申電話で社会教育課青少年婦人係 66-7462番へ(先着順)

市民劇場

期日	内容	開演時間
6/5(日)	ピアノ・エレフ・コンサート	15:30
6(日)	ピアノ・エレフ・コンサート	10:30
9(日)	独唱会	19:00
12(日)	ギター発表会	13:30
13(日)	民謡おさらい会	9:30
15(日)	アンダンテ・ピアノ発表会	10:30
17(日)	健康カラオケコンサート	18:30
18(日)	ピアノ・声楽・ソング・コンサート	19:00
19(日)	松戸名人会	13:30
20(日)	パロッド音楽のひととき	14:00
22(日)	音楽の広場	13:30
26(日)	ピアノ発表会	15:30
27(日)	ピアノ発表会	13:00
7/1(日)	ピアノ発表会	18:15
3(日)	スーパースター	17:30
4(日)	ピアノ演奏会	13:30

※月曜日は休館。☆印のついている催し物は有料です。開演時間は変わることがあります。
 岡市民劇場 68-0070番

市民会館

期日	内容	開演時間
6/10(日)	グループ・ファミリー・コンサート (フォルローレ) ☆	18:30
12(日)	松戸市放課後の子ども指導研究会観劇会 「小さい魔女」(劇団ひまわり) ☆	15:00
13(日)	馬橋フラウエンコール演奏会 (チャリティー・コンサート) ☆	14:00
19(日)	社会福祉法人 竹友会子すずめ保育園 チャリティー音楽会(菅原洋一) ☆	18:00
20(日)	ファミリーコンサート	15:00
7/4(日)	合唱交歓会	12:00

※月曜日は休館。☆印のついている催し物は有料です。
 岡市民会館 68-12378番

見に行こう 聴いてみよう
 文化施設だより

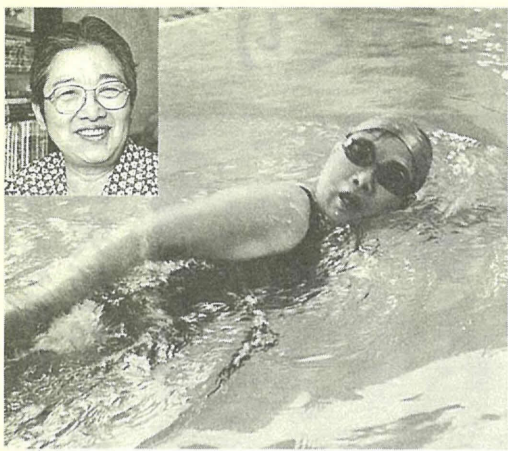

わたしの健康法

泳ぎ終わった後は、本
当にそうかいてですね。六
年前から本格的に習い始
め、それ以来週一回は泳
いでいます。
スポーツの中でも水泳
は、チームプレーではあ
りませんので、人に合わ
せる必要がなく、自分の
体力にあわせ、自分のペ
ースで続けられるのが良
いですね。

泳ぐ

松戸市テニス協会・平木
48-6784番

よこすかウインドアン
サンプル・ポップスコ
ンサート
6月20日(日)午後3時開演
会場市民会館 費用無料
内容サンダーバードほか
関谷谷0471-91-1
152番

ともしび読書会
6月17日(日)午前10時〜正
午 会場婦人会館 テキス
ト山田太一「飛ぶ夢をしぼ
らく見ない」 費用月七百
円(初回無料)
☎電話で平尾042-338
1番へ

楽しいクッキング教室
6月15日(火)午前10時〜午
後1時 会場五香市民セン
ター 対象六十歳以上の
人・先着十五人 費用無料
持ち物エプロン・食器など
☎電話で健康管理課常盤平
方面保健室04-1333
番へ

アウトドア・フェア
6月19日(土)20日(日) 会
場図書館本館 内容アウト
ドア関係の図書の展示・貸
し出し・冊子配布など
☎市立図書館065-511
5番

学卒求人説明会
6月8日(火)午後2時〜4
時 会場市民会館
※車での来場はご遠慮を。
☎松戸市公共職業安定所求
人企画部048-6100番

市制施行50周年記念
大会
6月12日(土)13日(日)15
日(祝)(雨天順延、午前9時
から12日は午前10時から)
会場運動公園野球場 費用
入場無料
☎松戸市体育協会069-2
030番

スポーツ

市制施行50周年記念
松戸市健康体力づくり
フェスティバル
6月12日(土)午後1時〜4
時 会場運動公園体育館
※上履きをご持参ください。
☎スポーツ課063-924
1番

バスケットボール市民
大会
7月4日、11日の各日曜
日、午前8時30分〜午後5
時 会場運動公園体育館
対象市内在住・在勤者のチ
ーム(男子高校生不可) 費
用一チーム三千元

インディアカ教室
6月6日(日)13日(日)午
前9時〜正午 会場常盤平第
一小学校体育館 費用無料
☎当日会場
☎体育指導委員・横山086
18333番

インディアカ大会
6月27日(日)午前11時〜午
後5時 会場常盤平体育館
チーム編成男女混合・女子
(一チーム五〜七人) 費
用一二人百円
☎6月13日(日)までに、イン
ディアカ協会・原島092-
3268番へ

松戸市ダブルス選手権
(テニス)
7月18日・25日、8月22
日、9月5日の各日曜日、
午前9時から 会場栗ヶ沢
公園庭球場 対象市内在住
・在勤者 種目7月18日・
25日 一般男子、8月22日・
9月5日 一般女子・壮年
男女 費用各一組千五百円
☎6月16日(必着)までに、
所定の申込用紙で千70松戸
北郵便局私書箱十二号松戸
市テニス協会へ

気功講習会
6月23日〜7月14日の毎
週水曜日、午前10時〜正午
会場運動公園会議室ほか
定員先着三十人 費用三千
八百円
☎往復ハガキに住所・氏名
・年齢を記入して千70松戸
市牧の原四三五一〜一
九一八〇六常盤平気功
会・鈴木(084)4559
番・午後2時〜4時の間)へ

市制施行50周年記念
マラソンソフトボール
大会(五十時間連続)
7月30日(金)〜8月1日(日)
会場運動公園野球場 募集
チーム①小学生(男女混合
可) 先着三十六チーム②中
学生女子先着十チーム③高
校生女子先着六チーム④一
般女子先着十二チーム⑤一
般男子・シニア(五十歳以
上) 先着二十六チーム(一
チーム十人、中・高校生チ
ームは、三十歳以上を二人
参加させること) 対象市
内在住・在勤・在学者
☎6月20日(日)までに、チ
ーム名・代表者(氏名・住所・
電話番号)・選手名を明記し
て、直接(一チーム単位で)
スポーツ課(063)924
1番・運動公園内)へ
※試合時間の指定は不可

市制施行50周年記念
市轄スポーツ大会
6月27日(日)午前9時開始
(8時30分から受け付け)
会場第六中学校校庭 定員
先着三十二チーム(一チ
ーム七人) 費用無料
☎6月7日(日)午前9時から
スポーツ課(063)924
1番・運動公園内)窓口で
ソフトバレーボール・
バウンドテニス教室
6月12日〜7月3日の毎
週土曜日、午後7時〜9時
会場小金原体育館 費用保
険料二百円
☎当日会場
☎体育指導委員・松丸043
16608番

市制施行50周年記念
グラウンドゴルフ松戸
大会
6月12日(土)午前9時〜正
午 会場八ヶ崎第二小学校
校庭 費用無料
☎当日会場
☎体育指導委員・吉村041
3323番

市制施行50周年記念
松戸市野球協会・高野
041-9643番

救急医療体制
健康保険証を忘れずに

◆テレホン案内サービス……………☎66-0010番
平日・午後5時〜翌朝午前9時
休日と土曜日・午前9時〜翌朝午前9時
◆夜間急病診療所……………☎68-3756番
衛生会館内・毎日午後8時〜11時
◆休日土曜日夜間歯科診療所……………☎65-3430番
衛生会館内・午後8時〜11時

博物館	おはなしキャラバン	文化ホール	戸定歴史館	松戸駅市民ギャラリー
<p>6/13(日)まで</p> <p>開館記念展「松戸写真館」 「カメラがとらえた松戸の人々」 (開館記念展につき入場無料)</p> <p>「ハイレジョン」 「美の回廊をゆく」永遠の栄華白亜にこめて 「インド・タージマハル」を講堂で上映しま す(入場無料)</p> <p>※月曜日・第四金曜日は休館。 入館時間：午前9時30分〜午後4時30分 入館料：一般300円・高大生150円・小中生100円 ☎博物館084-8181番</p>	<p>6/17(日) 図書館本館 小金北市民センター 24(日) 常盤平市民センター 25(日) 常盤平市民センター 7/1(日) 二十世紀が丘市民センター 新松戸市民センター</p> <p>対象 3歳〜9歳くらい 時間 午後3時〜4時 形態 おはなし会 キャラバン</p> <p>※費用：無料 ※17日は午後3時と4時からの二回公演 でんわおはなしキャラバン ☎63-9999番 ☎市立図書館065-5115番</p>	<p>6/6(日)まで 11(日)まで 8(日)13(日) 15(日)20(日) 22(日)27(日)</p> <p>書い鳥こども美術展 松戸東葛飾地区高校美術展 松戸秀書展 鎌倉彫桂雅会 小金原文化の会書道社展 松戸書道教育連盟展</p> <p>※月曜日は休館。 開館時間：午前10時〜午後6時 ☎文化ホール067-7810番</p>	<p>7/25(日)まで 海を渡った幕末日本 —写真構成・1867年/パリ万博—</p> <p>※毎週土曜日午後1時30分から、展示解説を行います。 入館時間…午前9時30分〜午後4時30分(月曜日は休館) 入館料…大人60円・高大生40円・小中生20円 ☎戸定歴史館062-2050番</p>	<p>6/11(日)まで 6/12(土)〜25(日) 26(日)〜7/9(日)</p> <p>東 松戸市制施行50周年 記念事業 西 「身体障害者の 描いた絵画」</p> <p>松戸書道教室 作品展 大須賀刺しゅう サークル展</p> <p>ふよう会 第11回 蘭寿会展 (ペン字)</p> <p>☎社会教育課成人教育係066-7462番</p>

花に囲まれた街づくり

八ヶ崎新町町会 建設大臣から表彰される



私たちは、縄文の昔より悠久とした時の流れにはぐくまれた、この大地を郷土とする松戸市民です。

私たちは、このまちを誇りとし、輝かしい未来の実現と、かけがえのない地球と文明との永遠の調和を求め、自らの責任のもと、全市民共通の願いとして、ここに松戸市民憲章を定めます。

- 1. 私たちは、自然をいつくしみ、豊かな心を育てます。
 - 1. 私たちは、共に助けあい、健康で明るい社会を築きます。
 - 1. 私たちは、伝統を守り、新しい文化をはぐくみます。
 - 1. 私たちは、郷土を愛し、希望と活力にあふれるまちをつくります。
 - 1. 私たちは、平和を尊び、広い視野をもつ国際人をめざします。
- 平成5年4月1日

松戸市民憲章



町会ご自慢の花壇



花壇には、こまめな手入れと水やりが必要です

八ヶ崎新町町会の皆さんが、みどりの愛護功労者として、建設大臣から感謝状を受けました。

4月29日のみどりの日に、福岡市で開かれた「第4回全国みどりの愛護のつどい」で表彰されたものです。

受賞理由は、町会内の貝の花第二公園にある花壇の手入れを長年続けたことで、この活動は15年以上も続いています。役員さんを中心に、老人会の皆さんも積極的に参加し、花壇には四季折々の花が咲きます。

町内では各家庭を花でいっぱいにする運動も進めています。花のある街、すてきですね。



八ヶ崎新町町会長
岡村 勝人さん

長年の苦勞が報われて、とてもうれしいです。これからも花を絶やさないよう、町会の皆さんとともに頑張ります。

地球環境講演会

かけがえのない地球を大切に



宇宙から地球を見た感動を語る秋山さん

「みんなで守ろう地球の環境」をテーマに、5月18日市民劇場で地球環境講演会が開かれました。

講師は、日本人初の宇宙飛行士・秋山豊寛さん。宇宙から見た地球の話などを通して、地球の素晴らしさを強調、環境保護の必要性を呼び掛けました。

また、昨年「生活排水対策指導員」として活躍している2人の市民から、1年間の家庭雑排水対策や、合併浄化槽普及を实践した体験談が発表されました。

マツド ショップ

あなたの撮った写真(街の話
題・身近な出来事など)をお寄せ
ください。採用の方には記念
品を差し上げます。
岡広報課



大川さんの考えた「サーモン
とろろサンドイッチ揚げ」

料理法には関心を持って、新聞や雑誌に掲載され

大川さんの味の追求は、これからも続く。
(大谷口在住)

サーモンを使った我が家の自慢料理コンテストに、みごと入賞した。アラスカ・シーフード・マーケット・協会が主催したこのコンテストには、全国から三千八百三十五点もの応募があり、入賞はわずか十六点。

大川さんが応募したのは「サーモンとろろサンドイッチ揚げ」。サーモンとエビをとろろに包んで揚げ、レモンを添えたもので、ころもに散らしたミツバの緑が映え、見た目にもおもしろい。

「以前、とろろを揚げる」とおもしろい話を聞いたことがあり、それにヒントを得て考えたとのこと。コンテストには、新聞を見て何気なく応募する気になった。初めての応募だったが、それがいきなり入賞。正直なところ、びっくりしたそう。

ひらめきを形に



「わが家の自慢のサーモン料理コンテスト」に入賞した

大川 恭子さん

