

ごみ減量・リサイクル活動を消費者と共に

クリンクル協力店一覧表

- ㈱西友常盤平店
 - ㈱イトーヨーカ堂五香店
 - ㈱忠実屋フランチ五香店
 - 沖愛堂リサイクルショップ北松戸店・稔台店・五香店・六実店
 - 伊勢丹松戸店
 - ㈱スーパーマツモトキヨシ八ヶ崎店・馬橋西口店・六実店・小金店・五香駅前店・新松戸中央店・松飛台店・新松戸駅前店・大金平店
 - 佐藤薬局
 - ザバランハウス
 - 魚力商店
 - サミットストア(㈱稔台店・牧の原店)
 - 自然食普及会「三健」
 - いわつき
 - ㈱マルエツ矢切店・高塚店・上本郷店・小金原店・栄町店・北松戸店
 - ダイナミックオーシャン(㈱)
- (3月1日現在)



レジの前には食品用トレーの回収箱や、再利用してもらおうダンボールの置き場などがあり、消費者がリサイクルに協力できます。

クリンクル協力店を募集中!

市では、ごみ減量・リサイクル活動を積極的に進めている小売販売店を「クリンクル協力店」と認定して、消費者と事業者の相互協力による運動を進めています。「クリンクル協力店」を募集します。

ごみ減量・リサイクル活動は、市民の暮らしの中に根づいていますが、消費者の努力には限界があります。そこで市では、商業者に

も協力を呼びかけています。簡易包装や使い捨て容器の使用自粛などを行っている「クリンクル協力店」の認定を受けている店舗は、現在三十一店。

- ### クリンクル協力店10カ条
1. 包装を簡易にしている。
 2. 使い捨て容器の使用を控えている。
 3. 紙バックを回収している。
 4. 食品用トレーを回収している。
 5. 空き缶を回収している。
 6. 空きびんを回収している。
 7. 買い物袋持参の運動をしている。
 8. エコマーク付き商品を販売している。
 9. 環境にやさしい商品を販売している。
 10. リサイクル製品を販売している。

あなたのお店も、消費者と手を取り合って、ごみ減量・リサイクル活動を進めてみませんか。
対象：市内に店舗を有する小売販売業者
要件：クリンクル協力店10カ条のうち、一つ以上実施しているかまたは、ごみ減量・リサイクル活動をしていると市長が認めるもの
※認定された店舗には、認定証と標示板を交付。
◎ごみを減らす課



イトーヨーカドー五香店
オペレーション統括マネージャー
久米 博之さん

この地域のお客様は、環境問題や資源問題について、関心が高いようです。その要望に応え、ごみ減量とリサイクルに取り組むことが、小売販売店の責任と考えています。

松戸市長選挙は6月20日(日)

みんなそろって投票しましょう!



投票は
○印を
押すだけ

投票は記号式です
支持する候補者1名に○記号印を押します。

任期満了による松戸市長選挙が6月20日(日)に行われます。
大切な一票を無駄にしないで、今後の松戸市政を託す人を選びましょう。

【告示日】 6月13日(日)
【投票日時・場所】 6月20日(日)午前7時～午後6時、九十七カ所の投票所

【投票できる人】 昭和48年6月21日までに生まれ、平成5年3月12日までに松戸市に転入届を出し、引き続き居住している人。市外へ転出した人は、投票できません。

【投票は記号式】 市長選挙は、記号式投票(記載台に備え付けの○記号印で、支持する候補者の所定欄に印を押す方法)で、投票の簡素化を図ります。

【立候補予定者説明会】 5月20日(日)午後2時から市役所議会議棟三階特別委員会室で行います。

【松戸市選挙管理委員会事務局】

わたしの夢



金子 智和くん (八ヶ崎小学校4年)

ぼくの夢は、設計士になることです。空や地下の空間を利用して、とてもきれいな町をつくりたいと思います。そのために、一生けん命勉強して、夢がかなうようがんばりたいと思います。

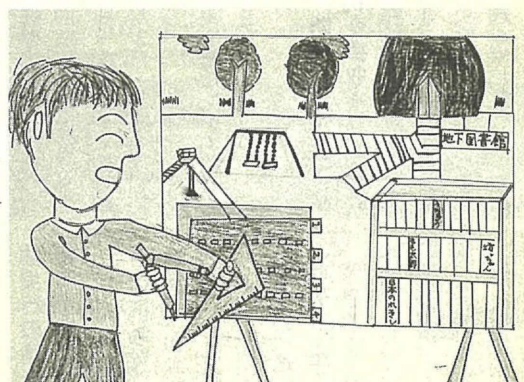

地下図書館の設計図をかく智和くん



健康診査を 受けましょう

成人病は 予防が大切

表① 松戸市が行っている健康診査

名称	方法	実施時期	会場	対象	検査項目	費用
基本健康診査	集団	表③の日程で実施します。 ※9月実施分は、後日広報まつどでお知らせします。		40~59歳の男・女	・身体計測 ・検尿 ・血圧測定 ・問診 ・血液検査(貧血検査・肝機能検査・コレステロール・中性脂肪・尿酸・クレアチニン) ※医師が必要と認められた人にはさらに次の検査を行います。 ・心電図検査 ・血糖検査 ・眼底検査	無料
	個別	4月~平成6年3月	受託医療機関(表②)	40歳以上の男・女		
※中性脂肪は、検査の前に食事をとると正しい数値がつかめません。次のことに気をつけてください。 ・午前中受ける場合—できるだけ朝食をとらない。 ・午後受ける場合—できるだけ朝食を軽くして、昼食をとらない。						
肺がん検診	集団	表③の日程で実施します。		40~59歳の男・女	・問診 ・胸部レントゲン検査(集団検診は間接撮影、個別検診は直接撮影) ※医師が必要と認められた人には喀痰(かくたん)細胞診検査を行います。	無料 ※喀痰細胞診検査は 集団—400円 個別—700円
	個別	4月~平成6年3月	受託医療機関(表②)	40歳以上の男・女		
大腸がん検診	集団	表③の日程で実施します。		40~59歳の男・女	・問診 ・便潜血反応検査 ※問診の時に容器を受け取り、後日提出してください。	300円
	個別	4月~平成6年3月	受託医療機関(表②)	40歳以上の男・女		600円
子宮がん検診	集団	7月		30歳以上の女性	・問診 ・膣スミア ※医師が必要と認められた人には体部がん検診も合わせて行います。	400円 ※体部を合わせて実施の場合800円
	個別	4月~平成6年3月	受託医療機関(表②)		・問診 ・膣スミア ・頸管スミア	700円 ※体部を合わせて実施の場合1,400円
乳がん検診	集団	平成6年1月~2月			・問診 ・触診	100円
	個別	4月~平成6年3月	受託医療機関(表②)			400円
胃がん検診	集団	10月~12月			・問診 ・胃部レントゲン検査	500円
成人歯科健康診査	個別	4月~平成6年3月		40歳以上の男・女	・口腔内診査と相談	
女性の健康診査	集団	表③の日程で実施します。		35~39歳の女性	・検尿 ・血圧測定 ・血液検査(貧血・コレステロール・中性脂肪)	無料
結核住民健康診断	集団	表③の日程で実施します。		15歳以上の男・女	・胸部レントゲン検査	

胃がん検診…9月10日(金)までにハガキで、〒271 松戸市竹ヶ花74-3 中央保健センター内健康管理課へ。他の検査は、申し込みの必要はありません。

市では、成人病の早期発見のために、各種の健康診査を行っています。年に一度の健康チェックと生活の見直しで成人病を防ぎ、健康で充実した毎日を送りたい。

健康診査には、集団検診会場で受ける方法と、受託医療機関で受ける方法があります。どちらでも、あなたの都合のよい日時・会場で受けられます。

検査項目は従来どおりですが、基本健康診査の集団会場で行われる三十五~三十九歳の女性対象の血液検査項目に、中性脂肪が加わりました。

費用免除制度もあります。次の方は、受診費用が免除されます。受診会場や、医療機関の受け付けで申し出てください。

大腸がん検診も実施。食生活の欧米化などにより、大腸がんが急速に増えています。市では、昨年の9月から大腸がん検診を開始し、三千六百二十四人が受診しました。

健康増進センター使用料徴収事務を委託。受託者松戸市根本三三七一五(松戸市施設管理公社) 理事 加藤康夫 委託期間 4月1日~平成6年3月31日

松戸駅西口地下駐車場の料金徴収事務を委託。委託期間 4月1日~平成6年3月31日 受託者 東京都中央区新川一-181-2 東陽商事株式会社代表取締役社長 増淵弘機

松戸駅前周辺整備。再開発課松戸駅周辺整備室

費用免除制度もあり。次の方は、受診費用が免除されます。受診会場や、医療機関の受け付けで申し出てください。

大腸がん検診も実施。食生活の欧米化などにより、大腸がんが急速に増えています。市では、昨年の9月から大腸がん検診を開始し、三千六百二十四人が受診しました。

健康増進センター使用料徴収事務を委託。受託者松戸市根本三三七一五(松戸市施設管理公社) 理事 加藤康夫 委託期間 4月1日~平成6年3月31日

松戸駅西口地下駐車場の料金徴収事務を委託。委託期間 4月1日~平成6年3月31日 受託者 東京都中央区新川一-181-2 東陽商事株式会社代表取締役社長 増淵弘機

松戸駅前周辺整備。再開発課松戸駅周辺整備室

健康増進センター使用料徴収事務を委託。受託者松戸市根本三三七一五(松戸市施設管理公社) 理事 加藤康夫 委託期間 4月1日~平成6年3月31日

松戸駅西口地下駐車場の料金徴収事務を委託。委託期間 4月1日~平成6年3月31日 受託者 東京都中央区新川一-181-2 東陽商事株式会社代表取締役社長 増淵弘機

松戸駅前周辺整備。再開発課松戸駅周辺整備室

地区計画の縦覧。5月6日(木)~20日(木)、午前8時30分~午後5時(土・日曜日も縦覧できます) 場所 都市計画課 内容 縦覧地区地区計画の原案の縦覧 区域紙数の一部の区域 都市計画課 係

高層・賃貸住宅の入居者募集。募集期間 5月15日(土)~24日(月) 募集物件「アクティ北松戸」上本郷三六四-三 募集戸数二百七十七戸(1DK(三LDK))

青少年海外派遣参加団員募集。派遣先ヨーロッパの国々 費用十二万~六十万円 対象 十八~四十歳

夏季海外派遣参加者募集(ホームステイ) 期間 7月19日~8月19日 (行き先により七~二十四日間) 行き先 シンガポール、オーストラリア、サイパン 対象 中学一年~高校三年生 費用十一万~四十九万円

学童災害共済制度に加入。共済期間 4月1日~平成6年3月31日 掛け金一人年間百円 見舞金学校管理下の事故で、負傷の程度に応じて最低五千円から最高六十万円まで(交通事故、風水害、震災による事故は対象外)

防炎行政用無線局の電波障害について。市では、災害時に市民の皆さんにいち早く情報を伝えるために、防炎行政用無線局(固定系)を設置しています。大気不安定なこの時期、他市の放送や雑音が入ることがあります。

原因は、地上十~十五メートルの対流圏における屈折のため電波障害(フボラジック現象)とされています。近くの放送塔から他市の放送や雑音などが流れたときは、防災課にご連絡を。

防炎行政用無線局の電波障害について。市では、災害時に市民の皆さんにいち早く情報を伝えるために、防炎行政用無線局(固定系)を設置しています。大気不安定なこの時期、他市の放送や雑音が入ることがあります。

原因は、地上十~十五メートルの対流圏における屈折のため電波障害(フボラジック現象)とされています。近くの放送塔から他市の放送や雑音などが流れたときは、防災課にご連絡を。

受託医療機関一覧表

表② ○印のついている医療機関で受けられます

Table with 10 columns: 地区名, 医療機関名, 電話番号, 基本健康診査, 肺がん検診, 大腸がん検診, 子宮がん検診, 乳がん検診, 医療機関名, 電話番号, 基本健康診査, 肺がん検診, 大腸がん検診, 子宮がん検診, 乳がん検診. Rows are categorized by district: 松戸・明地区, 矢切地区, 常盤平・五香地区, 馬橋地区, 小金・小原・新松戸地区.

表③ 健康診査集団日程表(前期)

Table with 2 columns: 期日, 受付時間. Rows list dates from 5/12 to 7/7 and corresponding times and locations like 松飛台市民センター, 八柱市民センター, etc.

5/30(H) 春の市民ぐるみで クリーンデー

関東地方など一都九県の同一歩調による「環境美化運動」を5月30日(日)に行います。河川美化の一環として、江戸川沿岸の市町村が同一歩調をとり、「江戸川クリーン大作戦」も行いますので、皆さんの参加をお願いします。

環境美化運動 日時：5月30日(日)、午前9時～11時(1時間程度) 清掃範囲：公園などの公共スペースや家の周辺 清掃第一課業務係 江戸川クリーン大作戦 日時：5月30日(日)午前9時～11時

ごみの分け方・出し方のチラシを配布します。平成5年度版「ごみの分け方・出し方」のチラシを、町会自治会を通じて各家庭に配布します。ごみを出すときには、このチラシに記載されている種類別に分けて出してください。

Table with 2 columns: 工事種別, 単価. Rows include アスファルト舗装新設工事, アスファルト舗装補修工事, コンクリート舗装新設工事, etc.

利根川水系連合水防演習 5月29日(土)午前9時から 場所野田市岩名一丁目地先 内容水防工法・救護・救援演習 千葉県警察官募集 試験日第一次試験6月6日(日) 会場運転免許本部(幕張) 定員大学卒等約五十人 申込期限5月26日(水) 松戸警察署 69-00110番

教育委員会会議を開催 5月20日(木)午後2時から 会場教育委員会五階会議室 教育委員会庶務課秘書係 66-7455番 私道の舗装(新設・補修)・側溝敷設を援助します

平成5年度千葉県調理師試験 試験日7月16日(金) 会場東葛飾合同庁舎(松戸市小根本七) 願書受付期間5月24日(月)～26日(水)午前9時～午後5時 出願必要書類 松戸保健所(東葛飾合同庁舎内)で配布中、出願も同所 松戸保健所保健指導課 61-2121番

平成4年度病院整備事業として行われた、医療機械整備事業・用地取得事業は、「厚生年金・国民年金積立金還元融資」により行いました。 市立病院からのお知らせ

*工法の選定は、道路形態により異なります。 *本年度から、現場にあわせて工法の選択ができるようになりました。

北小金駅南口再開発地区の名称はピコティに

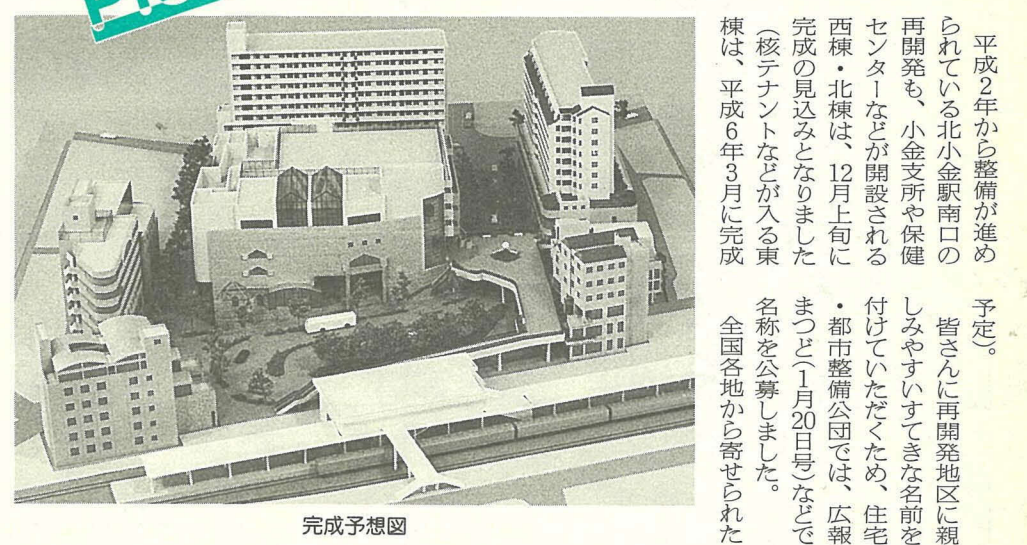

平成2年から整備が進められている北小金駅南口の再開発も、小金支所や保健センターなどが開設される西棟・北棟は、12月上旬に完成の見込みとなりました

安藤さんの作品は、アジサイの新種から着想されたもの。北小金の特色を表現し、年齢を問わず親しみ、語感の響きも良く、表記しやすい点が評価されました

私立幼稚園児に補助金を支給します 幼稚園児提出してください

パークセンターを最大限活用したい

「小鳥たちの四季」 「鳥のついで」(愛馬週) バードウィーク(愛馬週) ハクセキレイなど、野鳥たち

みどりの相談室を開設 パークセンターに、みどりの相談室ができました

9月は消費者月間 記念行事を 開催

消費者のついで93 暮らしの安全心のゆとり

情報チャンネル

木目込み人形講習会 5月18日・25日、6月8日・15日の各火曜日

女性の就業技術講習会 5月17日(月)19日(水)午前10時30分

母親家庭対面会 5月16日(日)7月4日の毎週日曜日

あなたは国際人?! 外国人の人と料理を作ろう

行政の困ったこと・悩みのことば 行政相談委員へ

行政相談委員の名簿表 (氏名、住所、電話番号)

矢切公民館(第1期成人講座)の科目表

教室名(定員)の表

難病指定の一覧 スモン、バーチエット病、重症筋無力症、全身性エリトマトーデス

歯を大切に 歯並びが悪いと 歯並びが悪いと 歯並びが悪いと

情報チャンネル

※タイトルが色刷りのものは、市の主催です。

人口と世帯(4月1日現在)

○人口	460,914人	(-1298)	()
男	234,656人	(-560)	は前月比
女	226,258人	(-738)	
○世帯	169,097	(+)	26



市役所・支所連絡先

- 市役所(66)1111
- 常盤平支所(87)2131
- 小金支所(41)5101
- 小金原支所(44)4151
- 六実支所(85)0113
- 馬橋支所(45)2131
- 新松戸支所(43)5111
- 矢切支所(62)3181
- 東部支所(92)3061

のぞみ学園作品展示即売会
 5月13日(水)午前9時~午後4時30分、14日(金)午前9時~午後4時 会場総合福祉会館(松戸市上矢切二九九-1、松戸駅西口から市川駅行き京成バスで浅間台下車) 内容のぞみ学園(精神薄弱者授産通園施設)の生徒が制作した陶芸・木彫り・縫製作品約七百点
 〇のぞみ学園 ☎68-1165 5番

図書館市民講座・世田谷の美術館ハイキング
 5月14日(金)午前9時30分 松戸市民ギャラリー前集合 定員先着三十人 費用千八百円(入館料ほか)
 〇5月6日(水)から、電話で図書館本館 ☎65-51115 番へ

松戸シティフィルハーモニー管弦楽団定期演奏会
 5月22日(土)午後6時開演 会場市民会館 費用千円(前売り八百円) 内容「ラフマノフ『交響曲第二番』ほか」
 〇池上 ☎48-8390 番

松戸史談会・手賀沼と取手宿探訪
 5月9日(日)午前10時、北柏駅前集合(雨天の場合は16日(日) 費用三百円(資料代・弁当は持参)
 ※徒歩約七時、所要時間は約五時間三十分
 〇神尾 ☎41-2458 番

93 松戸市地球環境講演会
 5月18日(火)午後1時開演 会場市民劇場 費用無料
 ※5月10日(月)~14日(金)の間、市役所一階連絡通路で、地球環境パネル展を行います。
 〇生活環境課生活環境係 ☎61-1606 番



催し物

93 松戸市地球環境講演会

人形劇団ポポロ公演 「鬼ひめ哀話」
 5月18日(火)午後6時15分~7時45分 会場市民会館 費用三千円(会員以外)
 〇松戸西子ども劇場事務局 ☎61-1606 番

お茶の手作り教室ー茶つみから手もみまでー
 5月11日(火)午前10時~午後2時 会場船橋民の森定員三十人 費用五百円(お茶の葉は持ち帰り) 持ち物 食卓・手袋
 ※小雨でも行います。
 〇電話かハガキで、船橋民の森管理事務所(〒274 船橋市大神保五八六-二 ☎0474-5714094 番)へ

松戸市制50周年記念 福祉フェスティバル
 期日 5月8日(土) 会場常盤平市民センター
 第一部(午前10時30分)から：講演会「安心と生きがいのある今後の地域福祉について」東大教授・大森彌氏
 第二部(午後1時から)：福祉フェスティバル(福祉のまちづくり音頭・福祉もろもろクイズ・寸劇・老人福祉計画の話・福祉のまちづくり私の提言ほか)
 第三部(午後1時から)：福祉ビデオ放映・写真展「ムカシの松戸」
 〇松戸市制50周年記念福祉フェスティバル実行委員会 ☎88-9367 番

障害者に理解を心のふれあいを大切に
 5月21日(金) 午前10時30分~午後0時30分 会場船橋民の森定員三十人 費用五百円(お茶の葉は持ち帰り) 持ち物 食卓・手袋
 ※小雨でも行います。
 〇電話かハガキで、船橋民の森管理事務所(〒274 船橋市大神保五八六-二 ☎0474-5714094 番)へ

魔法の一本針で編む。春のショートジャケット
 5月12日・19日の各水曜日、午後1時~4時 会場小金原市民センター 費用二千円
 〇編物文化協会・安達 ☎43-6898 番

健康カラオケコンテスト
 5月20日(木)午後6時開演 会場市民劇場 費用入場無料
 〇健康カラオケ普及会・富永 ☎41-3623 番

日本造園学会シンポジウム
 5月22日(土)午前9時30分~正午 会場市民劇場 テーマ「環境時代の都市造りを考えるー緑と公園のプランニングと実践ー」パネリス卜松戸市建設局長・飯田直彦氏、東京学芸大学助教授・小澤紀美子氏、神奈川県都立公園課・越沢明氏ほか
 〇千葉大学園芸学部・田代 ☎63-1221 番

労働保険料(労災・雇用)の申告・納付は、5月17日(月)までです。
 〇県雇用保険課 ☎043-223-2776 番

さわやかな歌声の芹洋子

文化ホールギャラリー
 5/9(日)まで
 5/11(火)~16(日) 緑樹会展
 5/22(土)~23(日) 松戸市書道連盟展
 5/20(木)~23(日) 唐津焼展
 5/25(火)~30(日) 松戸市書道連盟展
 6/2(水)~11(火) 松戸東葛地区高校美術展
 6/4(金)~6(日) 青い鳥こども美術展
 ※月曜日は休館。開館時間：午前10時~午後6時
 〇文化ホール ☎67-7810 番

市民劇場
 5/8(土) ピアノ発表会
 9(日) 舞踊発表勉強会
 14(金) 中央学院大学フオークソング部定期演奏会
 16(日) 日本舞踊 花柳流発表会
 18(火) 講演会・パネル展示会「地球環境を考える」
 19(水) 健康食品の講演会
 20(木) 健康カラオケコンテスト
 22(土) 日本造園学会全国大会
 25(火) 音楽の広場
 29(土) 剣詩舞と吟のチャリティーおせらい会
 ※月曜日は休館。☆印のついている催し物は有料です。
 〇市民劇場 ☎68-0070 番

市民会館
 5/6(木) 内海桂子・好江シヨール ☆ 開演時間 18:30
 9(日) 千草流 千草会20周年記念舞踊大会 10:00
 19(水) 渥美 郎シヨール ☆ 18:14
 21(金) 千葉県「消費者のつとめ93」 10:30
 22(土) 松戸シティ・フィルハーモニー管弦楽団定期演奏会 ☆ 18:00
 23(日) 松戸女声合唱団演奏会 14:00
 30(日) 本間祥公ダンスバレエアカデミー発表会 15:30
 ※月曜日は休館。☆印のついている催し物は有料です。
 〇市民会館 ☎68-1123758 番

見に行こう 聴いてみよう
 文化施設だより



気持ちよく歌う黒石さん(前列左から2人目)

わたしの健康法

常盤平

黒石 益三さん

月一回、市民センターを借りて合唱の練習をしています。「紙のつぎ」という、十五人くらいの小さなグループなんです。が、楽しくやっています。声を出して歌うのは、本当に気持ちがいいですね。仲間と一緒に歌うことで、気持ちも明るくなりますし、リラクソスできるんです。今、五十一歳です。まだまだ頑張ります。 ※あなたの健康法を、広報誌までお知らせください。

歌う

池田満寿夫文化講演会・佐藤陽子バイオリン演奏会

内容	期日	時間	会場
池田満寿夫文化講演会 演題「美術と音楽」	5/15(土)	午後2時から	野田市文化会館
池田満寿夫 作品展	5/15(土)~21(日)	午前9時~午後7時 (15日(土)は午後1時から)	野田市役所
佐藤陽子バイオリン演奏会	5/15(土)	午後3時から	野田市文化会館

費用…無料
野田市文化会館 ☎0471-24-1555番

療育相談
5月13日(木)午後1時~1時30分 会場松戸保健所
対象乳児の股関節脱臼検診未受診者、整形外科関連の

診察・相談を希望する十八歳未満の人
☎電話で松戸保健所保健指導課 ☎61-2121番へ

松戸市小根本七
松戸保健所
三歳児健診係
☎41-271

三歳児健康診査
対象平成2年1月生まれの幼児 期日5月11日(火)・18日(火)・25日(火) 会場松戸保健所
※対象者には健康診査票を送りました。届かない場合はハガキ(左記要領)で、連絡してください。

①住所	②電話番号
③幼児氏名	④幼児生年月日
⑤保護者氏名	⑥転入月日

救急医療体制

健康保険証を忘れずに

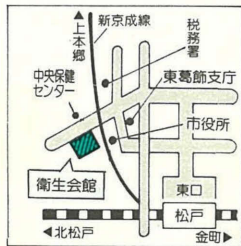

- ◆テレホン案内サービス… ☎66-0010番
平日・午後5時~翌朝午前9時
休日と土曜日・午前9時~翌朝午前9時
- ◆夜間急病診療所… ☎68-3756番
衛生会館内・毎日午後8時~午後11時
- ◆休日土曜日夜間歯科診療所… ☎65-3430番
衛生会館内・午後8時~11時

保健衛生

DPT(ジフテリア・百日せき・破傷風混合)ワクチン個別接種

接種場所市内の委託医療機関 対象一期:生後三ヶ月から四十八ヶ月未満の人(三回接種)
※生後四十八ヶ月から七十二ヶ月未満で、百日せきにかかったことのある人は、DPT(ジフテリア・破傷風混合)を接種します。
二期:一期修了後十二ヶ月~十八ヶ月の間に一回接種します。申し込みをする人六歳未満の人で、一期(三回)、二期(一回)の接種をしていない人で問診票を持っていない人 申し込みなくてもよい人 一期:平成4年12月1日~5年2月28日生まれの人 二期:平成3年6月1日~5年2月28日生ま

DPT申し込み
初めて受ける
今までに〇回受けた

年月日 年月日
住所・保護者氏名
子供の氏名
生年月日
電話番号

親子サイクリング教室

5月23日(日)午前10時~正午(雨天時は30日(日)に延期)
会場江戸川河川敷(古ヶ崎中学校側サッカー場) 対象小学生以上の児童とその親・三十組 費用無料
☎5月6日(日)から、直接または電話でスポーツ課(運動公園内) ☎63-92241番へ

家庭婦人卓球大会

5月18日(火)午前9時から会場運動公園体育館 対象市内在住・在勤の家庭婦人 費用一人千円
☎5月21日(金)必着で、ハガキに住所・氏名・年齢・電話番号を記入して、〒270松戸市常盤平団地E-61三〇二飯島さち子(☎86-7758番)へ

市制五十周年記念弓道大会

5月30日(日)午前9時から会場運動公園体育館弓道場 対象市内在住・在勤の人 費用一人千円
☎5月21日(金)必着で、ハガキに住所・氏名・年齢・電話番号を記入して、〒270松戸市常盤平団地E-61三〇二飯島さち子(☎86-7758番)へ

初心者テニス教室

6月5日~7月31日の毎週土曜日(☎午前8時~9時30分)午前9時30分~11時 会場中央公園庭球場 対象市内在住・在勤の初心者(各百人(申し込み多数の場合は抽選) 費用六千円(保険料含む)
☎5月15日(土)までに、往復ハガキに住所・氏名・電話番号・希望クラスを記入し、〒270松戸市小金原一丁目一松戸市テニス協会平木皓式(☎48-6784番)へ

スポーツ

なぎなた教室
5月19日~7月7日の毎週水曜日(計八回)、午後4時~6時 会場青少年会館 対象青少年・成年 費用保険料八百円
☎電話で松戸市なぎなた連盟・飛田☎41-6745番へ(当日受け付け可)

バドミントン教室
5月16日(日)・23日(日)、6月6日(日)、午前11時~午後1時 会場小金原体育館 費用保険料二百円
☎当日会場
☎体育指導委員・松丸☎43-6608番

グラウンドゴルフ教室

5月16日(日)午前9時~正午 会場新松戸西小学校校庭 費用無料
☎当日、直接現地で
☎体育指導委員・木下☎45-3429番

博物館

期間	内容
6/13(日)まで	開館記念展「松戸写真館」 —カメラがとらえた松戸の人々— (開館記念展につき入場無料)

※月曜日・第4金曜日は休館
開館時間…午前9時30分~午後5時
入館料…一般300円・高大学生150円・小中学生100円
☎博物館☎84-8181番

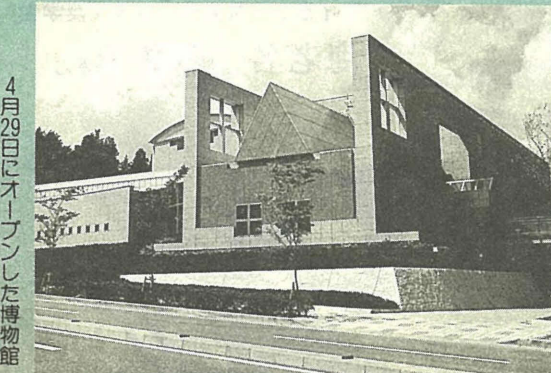

4月29日にオープンした博物館

おはなしキャラバン

期日	会場	対象	時間	内容
5/6(木)	馬橋東市民センター	3歳~9歳くらい	午後3時~4時	おはなし会
7(金)	常盤平市民センター			
13(木)	新松戸市民センター	キャラバン		
14(金)	松飛台市民センター			
20(木)	小金原市民センター			
21(金)	図書館本館			
27(木)	20世紀が丘市民センター			

※費用:無料
でんわおはなしキャラバン ☎63-9999番
☎市立図書館 ☎65-5115番

戸定歴史館

期間	内容
7/25(日)まで	海を渡った幕末日本 —写真構成・1867年/1万博—

※月曜日、5月6日(日)は休館
開館時間…午前9時30分~午後5時
入館料…大人60円・高校生40円・小中学生20円
☎戸定歴史館☎62-2050番

松戸駅市民ギャラリー

期間	5/14(土)まで	5/15(日)~28(金)	29(土)~6/4(日)
東	サークルハーモニー 創作粘土人形展	「夢現の美」 —手と指で創りだす芸術—	ハフビ和紙 ちぎり絵展
西	寿墨会展	松戸あひる会 絵画展	

☎社会教育課成人教育係 ☎66-7462番



半世紀を振り返り 未来へはばたく

市制施行50周年を祝う式典を開催

私たちは、縄文の昔より悠久とした時の流れにはぐくまれた、この大地を郷土とする松戸市民です。
私たちは、このまちを誇りとし、輝かしい未来の実現と、かけがえのない地球と文明との永遠の調和を求め、自らの責任のもと、全市民共通の願いとして、ここに松戸市民憲章を定めます。

松戸市民憲章

- 1. 私たちは、自然をいつくしみ、豊かな心を育てます。
- 1. 私たちは、共に助けあい、
健康で明るい社会を築きます。
- 1. 私たちは、伝統を守り、新しい文化をはぐくみます。
- 1. 私たちは、郷土を愛し、
希望と活力にあふれるまちをつくりまします。
- 1. 私たちは、平和を尊び、
広い視野をもつ国際人をめざします。

平成5年4月1日



「さらに豊かなまちを目指します」とあいさつする宮間市長



「松戸市50歳」の誕生日を祝う市制施行50周年記念式典が4月18日、運動公園体育館で、約1500人の市民、沼田武知事や姉妹都市オーストラリア・ボックス・ヒル市のトム・ソープ市長夫妻など、多くの参加者を迎え行われました。

本市は昭和18年4月1日、県下7番目の市として人口40,433人で産声をあげ、50歳を迎えた今年、10倍以上の460,914人(4月1日現在)の人口を抱える都市に成長。

「これまでの発展は、多くの人の支えによるもの」と、まちづくりに功績のあった人への表彰や、「50年の歩み」のビデオ上映、「松戸市民憲章」の発表など、松戸市の半世紀を振り返るとともに、未来への飛躍を誓い合いました。

これからも、夏・秋の祭典など、皆さんと共に「松戸市50歳」を祝う催し物がいっぱいです。



松戸市音楽協会加盟の松戸シティフィルハーモニー管弦楽団や松戸市合唱連盟・杉の子太鼓の皆さんの協力により幻想的な式典になりました。



ボックス・ヒル市長が日本語で「おめでとう」



エイボン・スカラシップ奨学生
海老名 みさ子さん

高めていく喜び

「大学の授業はおもしろいですよ。私が通っている二部(夜間)は、社会人もたくさんいて、みんな真剣に勉強しています」と明るい口調で語る。

海老名みさ子さんは、働きたがら学ぶ女子大生を対象にしたエイボン・スカラシップの奨学生(エイボン女性文化センター主催)に選ばれた。

本年度の奨学生十人の

中では最年長の五十歳。東洋大学文学部四年に在学中で、妻であり、母であり、ボランティアの日本語教師でもある。

「子供たちが働くようになったので、四年前にYMC Aを通じ、一カ月ほど台湾に日本語を教えに行ったんです。若い学生たちは、真剣に私の授業を聞いてくれました。そこでは、言葉だけでなく日本文化・事情についての質問も多く受けました」

生や、日本在住者にボランティアで日本語も教えている。「人、特に外国人の人と接するのが好きなんです。この仕事は一生続けていくつもりです」

そんな海老名さんが、今一生懸命なのが卒業論文。テーマは「生活綴方」。「自由に書かせた作文から、心の中の真実を見極め、教師や友人との信頼の輪を広げていこうという、教育方法の一つです」



日本語教室の教え子たちと海老名さん

「年齢は関係ありません。学ぼうという意志があれば、学校に限らず、いつでもチャンスがあると思っています」
そのほほえみに、自分を高めていく喜びを見つけた。(横須賀在住)

