

今年
は
市制50周年

広報 まつど

1.20

1993年(平成5年)



●発行 / 松戸市 ●編集 / 広報部広報課 〒271 松戸市根本387-5
●発行日/毎月5日・20日 No.797

市役所の代表電話は—66-1111

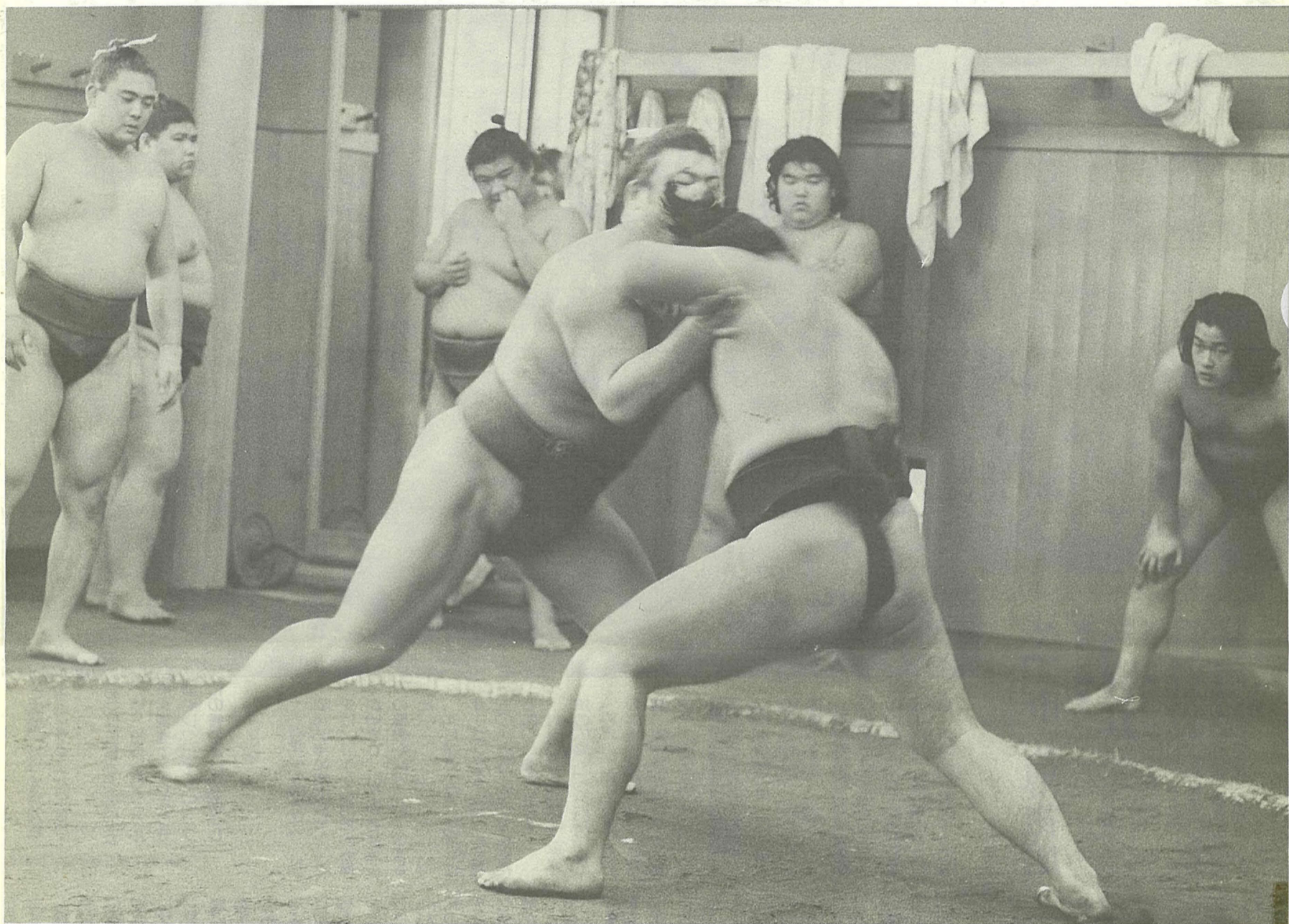

水 緑 文化

明日の横綱へ もう一番!

鳴戸部屋



鳴戸親方

西国まで約一時間という交通の便の良さや閑静な環境にひかれ、松戸に部屋を開きました。たくさんの方の市民の皆さんに愛される部屋を目指して、全員で努力しています。応援よろしくお願ひします。

ピンと張りつめた空気の中を荒い息遣いが響きます。
ここ八ヶ崎の鳴戸部屋では、朝、暗いうちから始まったけいこが、ぶつかりげいこの真つ最中。鍛え抜かれた肉体が激しい音を立て合います。
土俵を取り囲んでいる若い力士たちは、兄弟子の技を盗もうと、食い入るように一番一番を見つめています。
鳴戸部屋は、平成元年2月9日に相撲協会四十一番目の部屋(親方は第五十九代横綱・隆の里俊英)として創設されました。
現在、幕下の力桜(りきあつこ)を筆頭に、十五歳から二十歳まで二十人の力士がいます。
「相撲界以外でも、立派に通用する人間を育てる」という親方の方針で、厳しく激しいけいこの中にも、国技たる礼節を感ずります。
「地元の方々の応援がうれいですね」とおかみさんがひとこと。
初場所の熱戦が続いています。が、私たちの声援で、松戸から関取が誕生する日も、もう間近のようです。

市役所は、今月から毎週土曜日が休みになりました。(市立病院の外来は、2月6日から毎週土曜日が休みになります)

4月29日 みどりの日

21世紀の森と広場いよいよオープン



〔至常盤平〕新京成線

総合公園「21世紀の森と広場」が、4月29日の「みどりの日」にオープンすることになりました。

市のほぼ中央部(平野)に位置する五〇五坪の「21世紀の森と広場」は、松戸のシンボルゾーンとなるよう、自然環境をできる限り守り育て、市民の文化活動やレクリエーション活動に活用される文化の香り高い公園として整備されます。

「21世紀の森と広場」は、昭和56年に都市計画決定を受け、57年から用地の取得が始まり、61年からは施設の整備が続けられてきました。

4月29日(みどりの日)にオープンするのは、総面積五〇・五畝の八〇%にあたる四〇畝あまりです。

利用できる地域は、「光と風の広場」「つどいの広場」「みどりの里」「水とこかげの広場」と池の周辺、野草原、樹林観察区、パークセンターの予定です。

パークセンター

パークセンターは、市内のみどりの中心施設として建設中です。

常設展示室：地球環境から都市と緑の問題にふれ、市内の公園や緑の情報を提供したり、「21世紀の森と広場」の自然環境を中心に分

かりやすく学習できる展示方法で紹介いたします。

緑の相談室：専門の相談員が常駐し、自然、緑、花に関するあらゆる相談を受けます。

サンルーム：窓辺やベランダなどで育てやすい植物だけを集め、紹介、解説します。

多目的室：各種企画展示・講習会・研究会などの多目的な利用の仕方ができ、パークセンターの目的に沿ったものであれば、市民の皆様も利用できます。

パークシアター：「21世紀の森と広場の楽しみ方」を定期的に上映するなど、ビデオ・スライドによる学習ができます。

博物館も同時に開館します

市立博物館

現在、公園内では森のホール21(文化会館)の建設が進んでいますが、博物館は、昨年6月に建物が完成し、現在、展示のための工事を進めています。展示内容は、次のようになる予定です。

常設展示 総合展示：松戸の二万年前からの歴史を、旧石器時代から近現代までの七つの

ゾーンに分けて展示します。主題展示：松戸の歴史を理解するうえで欠かせない虚無僧寺(こころのつとめ)の主題で展示します。

映像展示：コンピュータによる歴史クイズなど楽しい番組がそろっています。

資料展示：縄文土器を中心に、収蔵している資料を随時公開します。

企画展示

特定のテーマに基づいて展示を行います。第一回は「写真にみる松戸」を予定。

野外展示

縄文時代の竪穴住居を復元し、当時の生活を体験できる野外展示を行います。

森のホール21

「森のホール21」(文化会館)の施設のうち、大・小ホール、レセプションホールの利用の予約を2月15日(月)から受け付けます。

文化会館開設室

予約を開始します

3月14日、県知事選挙

みんなそろって投票しましょう

任期満了による千葉県知事選挙が、3月14日(日)に行われます。

前回は、平成元年3月19日に行われ、投票率は県全体で四七・〇三%、本市は四〇・四七%で、県の投票率を下回る状況でした。

今回の選挙は、今後四年間の県政を託す大切な選挙です。

市民(有権者)の皆さん、選挙や政治に、より一層の関心を持って、棄権せず必ず投票しましょう。

松戸市選挙管理委員会事務局

再生自転車販売

受付日時

2月19日(金)午前9時～午後3時と20日(土)午前9時～11時 抽選・販売日時2月20日(土)午前11時から

会場

会場生きたが福社センター(金ヶ作二七七一) 台数・価格四十台・一台五千円～一万一千円 交通五

国民健康保険料収納員募集

対象心身ともに健康で、収納業務に専念できる人 定員若干名 担当地区日暮牧の原・五香六実・馬橋・中和倉・根本・古ヶ崎ほか

市職員募集

職種・人員①養護老人ホーム松風荘の調理員・寮母各一名②作業員・用務員・調理員各若干名③看護婦一名 応募資格①②昭和27年4月2日以降生まれの人 ③昭和37年4月2日以降に生まれ、市内の医療機関に勤めていない人

教育委員会会議を開催します

1月21日(木)午後2時30分 から 会場教育委員会教育長室

教育委員会庶務課秘書係 ☎66-74455番

相談のご案内

| | |
|----|-------------------|
| 内容 | 交通事故・市政・一般相談 |
| 日時 | 月～金曜日午前8時30分～午後5時 |
| 会場 | 市民相談室 |

※相談はすべて無料です

市民相談室

市立博物館

施設の概要

- ▽構造：鉄筋コンクリート(一部鉄骨)造り
- ▽地下：一階地上 階建て
- ▽建築面積：一七〇九・九二㎡
- ▽延べ床面積：五、四四六・七三㎡
- ▽部屋の構成：企画・資料展示室、総合展示室、主題展示室、収蔵庫、講堂、プレイルーム、エントランスホールほか

野外展示の「縄文の森とむら」

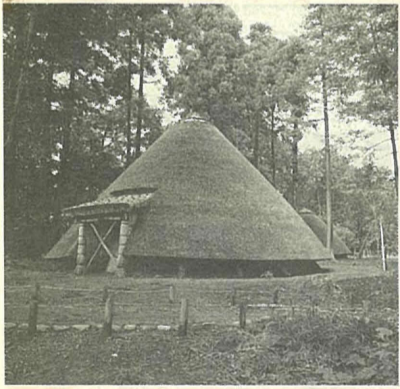

市長の窓

平成5年4月1日は、市制施行五十周年記念日です。

本市の市制は昭和18年4月1日に施行されました。太平洋戦争の真ただ中で、国民皆「欲しがりません勝つまでは」の合言葉の下、すべてが戦争遂行に動員されていた時代に市となったのです。

しかも昭和20年8月15日の終戦、敗戦時の日本は、衣食住に事欠き、ちまたには失業者があふれ果たして日本は立ち直れるのかと、皆不安に思っていました。しかし日本国民の英知と勤勉さによって、昭和30年初には「もはや戦後ではない」と言われたように、立ち

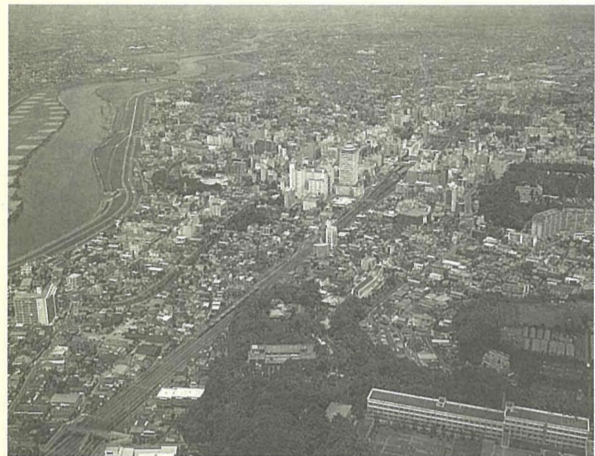

松戸市も50歳になりました

直ってきました。

そのころのことを思い起こしますと、現在の日本の繁栄、豊かさ、自由は、夢のようです。

松戸市も、街づくりに

本格的に取り組み始めたのは、昭和三十年代以降のことであり、日本の高度経済成長に伴って、人口の増加も急激になってきました。

口増加に伴う様々な問題解決に重点を置く行政を進めてきました。

市議会や皆さんのご理解によって、これらの問題はようやく解決し、ま

年次計画により諸事業を進めていますが、私は市制五十周年の記念の年を有意義な年といたしたく、

また、二十一世紀の森と広場の入口付近に建設中の博物館は、すでに建

に建設中の「森のホール21」も、11月の文化の日には開館の予定です。

目下、市制施行五十周年の記念事業については、市民の各界各層の方々に委員となっていた

今年市制施行五十周年の記念の年です

宮間満寿雄

最近の松戸市は、人口が約四十六万二千人。人口増加率も落ち着いてきました。が、それまでは小

指した街づくりに取り掛かれるようになりました。そうした時期に、市制五十周年の記念の年を迎えることとなったのです。

私は最近、「水と緑と文化の街づくり」と申し上げていますが、その象徴的な事業である「二十一世紀の森と広場」は、

松戸に移り住んで来られた方々にとって、松戸を知るための良い場所となるでしょう。

月の議会で「川をきれいにする条例」が議決となりましたので、本格的に河川の水質浄化を図って

使用上の注意

ときに入浴剤によると思

(松戸市医師会)

入浴剤について

従って、希釈後一〜二時間以内に入浴することが必要です。またアトピー性皮膚炎にと

(仮称)パークセンター(左)と(仮称)カフェテラス(右)の完成予想図

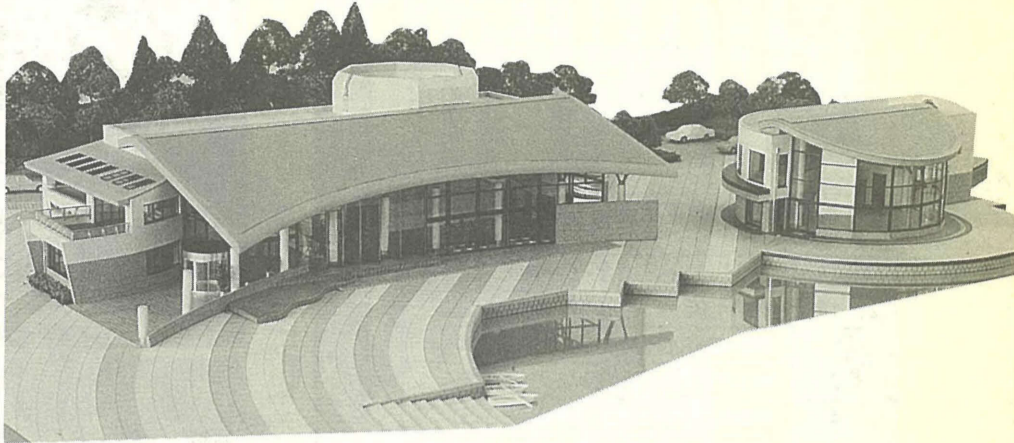

(仮称)パークセンター

施設の概要

- ▷構造…鉄筋コンクリート(一部鉄骨)造り、地上2階建て
- ▷建築面積…700.13㎡
- ▷延べ床面積…991.63㎡
- ▷部屋の構成…常設展示室、多目的室、緑の相談室、サンルーム、パークシアターほか

21世紀の森と広場内

(仮称)カフェテラス等の事業者を募集

「21世紀の森と広場」内に建設中の(仮称)カフェテラス等の営業を希望する事業者を募集します。

対象：開園と同時に営業を開始し、その後引き続き三年以上継続して営業できる、意欲ある事業者(市内・市外を問わず)

店舗等の内容：①カフェテラス②洋風軽飲食、床面積三百九十一平方メートル、一階三十二席、二階二十席、テラス二十席③茶店④純和風軽飲食、床面積六十二平方メートル、約十席⑤博物館内喫茶コーナー⑥飲み物主体純喫茶、床面積五十七平方メートル、約二十席⑦その他売店等

※①〜④まで一括営業、または個々に営業

申1月29日(金)までに、電話で総合公園建設事務所☎46-0121番へ

※2月8日(月)に説明会を開きます。

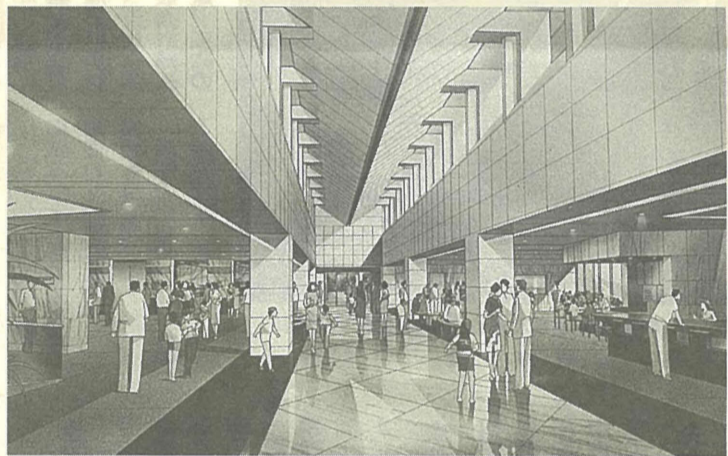

博物館のエントランス完成予想図

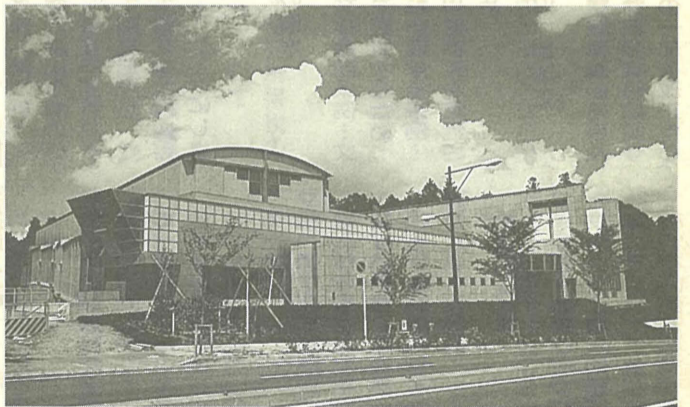

完成した博物館の外観

あなたの健康

古くから温泉は疲労回復、ストレス解消、疾患の予防や療養に利用されてきました。また最近では、温泉気分を手軽に自宅で味わえるいろいろな入浴剤が開発、市販され盛んに利用されています。

古くから温泉は疲労回復、ストレス解消、疾患の予防や療養に利用されてきました。また最近では、温泉気分を手軽に自宅で味わえるいろいろな入浴剤が開発、市販され盛んに利用されています。

入浴剤の効果は

現在市販されている入浴剤は、大別するとナトリウム、カリウムなどの塩類を主成分とした人工塩類泉、

炭酸ガスを発生させる人工炭酸泉、薬草を成分とした生薬入浴剤、人工硫黄泉などがあります。

もちろん、これら入浴剤は天然の温泉とは異なるものです。天然の温泉には、多くの複雑な成分や、エネルギーの高い化学物質による、すぐれた効果があります。

しかし入浴剤については、その含まれている化学成分から、薬効を期待できるものもありますが、一般にはあまり効果にこだわらずに、その芳香や色などを楽しみ、ストレス解消に利用するのが無難といえます。

名称募集

北小金駅南口
再開発地区

すてきな名前を待っています

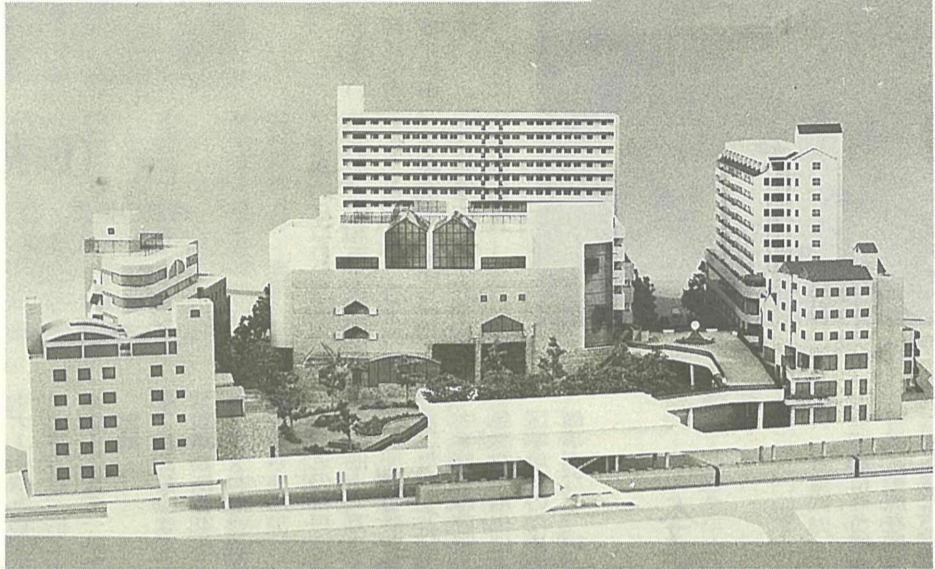
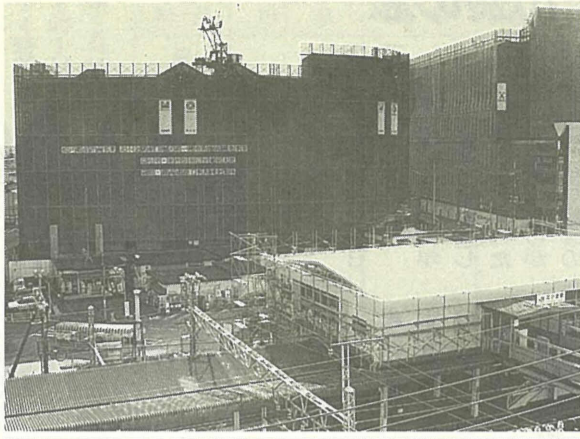

完成予想模型と工事が進む北小金駅南口(上)

住宅・都市整備公団では、JR常磐線北小金駅前現在建設中の再開発地区の名称を募集します。

北小金駅の南口約一万六千平方メートルの地区には、住宅・ショッピングセンター・銀行・官公署・スポーツ施設などの入る、再開発ビルや駅前広場が平成5年度中に完成する予定です。

募集期間は3月下旬に、直接当選者にお知らせします。

床下薬剤散布

床下薬剤散布を2月1日から6月28日までの予定で行います(日程は順次広報まつどに掲載)。

当日は市職員が各家庭に伺い、ノミ・ダニ等の発生を防ぐ薬剤を床下の通風口から散布します。

※雨で中止の場合は全日程終了後に実施します。延期分の日程についても広報でお知らせします。

平成5年床下薬剤散布日程表

Table with columns for Date (期日) and Distribution Area (散布町会・自治会). It lists dates from 2/1 to 2/26 and corresponding areas like 新松戸1丁目, 馬橋中央, etc.

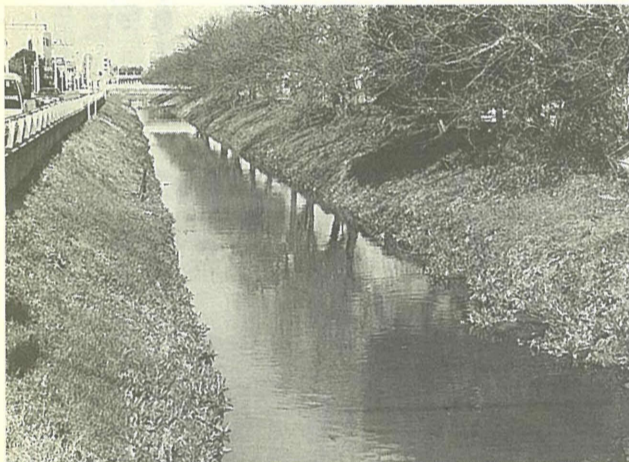

「川をきれいにする条例」も制定されました(馬橋地区の新坂川)

12月定例会市議会終わる

12月定例会市議会が、12月9日(21日)に開催されました。

平成4年度一般会計補正予算、条例の制定、契約の締結など十六件の議案が上程され、いずれも可決・同意されました。

フレンド協力店を募集

市では、消費者と事業者が互いに協力して、ごみ減量とリサイクル運動を進めるため、ごみ減量リサイクル活動を積極的に進める小売販売店を「フレンド協力店」に認定します。

松戸市老人保健福祉計画の作成準備が始まりました

わが国は、今や世界一の長寿国になりました。二十一世紀には、四人に一人が六十五歳以上の高齢者になるといわれています。

悪質な消火器販売にご用心

最近、服装や言葉遣いを消防署員に似せ、消防法の改正により消火器の設置が義務付けられました。

新しい規定の消火器

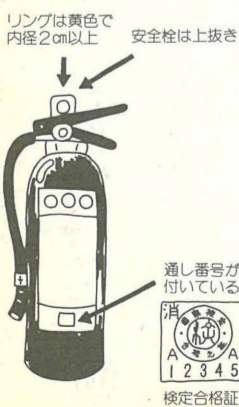

- 補正予算
▽平成4年度松戸市一般会計補正予算(第二回)
▽松戸市市吏員退職年金等の額に十一億五千五百八十一万一千円を追加し、総額を一千八百八十三億四千二百六十五万五千円にします。
- 条例の制定
▽松戸市文化会館条例
▽川をきれいにする条例
▽松戸市家庭奉仕員派遣手数料徴収条例の一部を改正する条例
- 条例の一部改正
▽松戸市議会議員の給与及び費用弁償の支給に関する条例の一部を改正する条例
- 契約の締結
▽「仮称」和名ヶ谷フリーセンター搬入路整備工事(その一)の清掃施設への搬入路を整備するための契約

訪問販売や商品購入で、「おかし」と思ったら、迷わずご相談ください。消防署員が各家庭を回り、消火器を販売すること。

チャンネル

※タイトルが色刷りのものは、市主催の催し物です。

人口と世帯 (1月1日現在)

| | | | |
|-----|----------|-------|---------|
| ○人口 | 462,153人 | (-14) | ()は前月比 |
| 男 | 235,243人 | (+13) | |
| 女 | 226,910人 | (-27) | |
| ○世帯 | 169,080 | (-7) | |

○2月18日(木)・19日(金)午前9時～11時30分と午後1時～4時30分の間に、本人が印鑑とハガキを持って、直

| 科目 | 内容 | 対象 | 定員 | 期間 | 会場 |
|------------|------------|-----------------|------|--|--------------------------------------|
| 経理事務科 | 簿記検定2級程度 | 簿記検定3級程度の実力のある人 | 25人 | 4/6(火)～6/3(木)の毎週火・木・金曜日(全24回) | 千葉県女性就業援助センター(千葉市中央区千葉港四一三千葉県経営者会館内) |
| ワード・プロセッサ科 | 基礎から3級程度 | 初心者 | 各20人 | ①4/8(木)～6/24(木)の毎週月・木曜日(全21回) ②4/9(金)～6/22(火)の毎週火・金曜日(全21回) | |
| パソコン科 | 基礎から一般応用程度 | | | ①4/12(月)～6/28(月)の毎週月・木曜日(全21回) ②4/13(火)～6/25(金)の毎週火・金曜日(全21回) | |

女性就業技術講習会
時間午前9時30分～午後3時30分 対象技術や資格を身に付けて再就職すること
※子供同伴の受講は不可。



講座・講演

女性就業技術講習会

とを希望している女性 費用無料

音楽の広場(合唱講座)

1月26日(火)午後1時30分～3時30分 会場市民会館
費用テキスト代二千七百円
○社会教育課市民文化係 ☎66-7462番

新春一日陶芸教室

2月3日(水)午前9時30分～11時30分 午後2時～4時 会場陶松(上本郷)
費用五百円(陶土・焼代別) 定員十二人
○縄文土器を作る会・小堀 ☎68-7726番

郷土資料館公開講座

1月24日(日)午後1時30分～3時30分 会場新松戸市民センターホール テーマ 魚食民族の未来―魚を見れば世界がわかる― 講師 水産ジャーナリスト・梅崎義

雪に親しむ会(スキー)

2月27日(土)午後8時松戸伊勢丹前集合 28日(日)午後9時帰着 行き先羽鳥湖スキー場 費用一万八千五百円(バス・朝食・スキー傷害保険代含む) 定員先着六十人
○松戸市スキー連盟・高橋 ☎62-1800番

家庭婦人卓球大会

2月2日(火)午前9時から会場運動公園体育館 対象市内在住・在勤の家庭婦人 内容リンク別抽選団体戦 費用一人六百円
○1月26日(火)午前10時から運動公園会議室で行われる組み合わせ会議で
○松戸市家庭婦人卓球協会・山口 ☎86-2670番

スポーツ

ソフトバレーボール教室
1月10日～3月28日の毎週日曜日、午前9時30分～正午 会場新松戸北小学校体育館(上履き持参) 対象一般男女(四十歳以上の人優先) 三十人程度 費用毎回百円
○当日会場で受け付け
○体育指導委員・小林 ☎45-3685番

松戸市民野球選手権・平成5年度参加申し込みを受け付けます
2月7日(日)午前9時～午後3時 会場運動公園武道館会議室 参加資格クラブチーム市内に居住する人で構成する。会社・官公庁チーム市内同一事業所に勤務する人で構成する。会費年間三万円、申込日に納入してください。
○松戸市野球協会・高野 ☎41-9643番

アーチェリー教室

2月7日～3月21日の毎週日曜日、午後1時～3時 会場運動公園武道館練成室 定員三十人(申し込み多数の場合は抽選) 費用無料
○1月29日(金)必着で、往復ハガキに住所・氏名・年齢・電話番号を明記して、〒271松戸市上本郷四三四運動公園内スポーツ課(☎63-9241番)へ

永遠のスクリーン・ミュージック・コンサート



ソプラノ 森公美子



指揮 田中一嘉

| | |
|-------|--|
| 日時 | 3/28(日) 午後2時開演 |
| 会場 | 市民会館 |
| 出演 | ソプラノ・森公美子 指揮・田中一嘉 演奏・ニューフィルハーモニーオーケストラ千葉 |
| 費用 | 大人 2,000円 中学生以下 1,000円 前売り 各200円引き(全席自由席) |
| 曲目 | 1部・スクリーン・クラシックス 「アマテウス」からモーツァルトの交響曲第25番、「2001年宇宙の旅」からJ.シユトラウスの「美しき青きドナウ」ほか 2部・スクリーン・ポップス 宮崎駿アニメ・メドレー、「屋根の上のヴァイオリン弾き」から「サンライズ・サンセット」ほか |
| 前売所 | 財団事務局(社会教育課内)・市民会館・市民劇場・矢切公民館・青少年会館・チケットぴあ(ボックスビル6階)・西友常盤平店チケットセゾン・ダイエー新松戸店チケットぴあ |
| 問い合わせ | (財)松戸市文化振興財団 ☎64-9191番 |

催し物

松戸市書道展に出品を

1月30日(土)・31日(日)、午前9時30分～午後2時30分 会場県立松戸養護学校(栗ヶ沢) 内容劇発表・模擬店・作品展示・交流校の発表など
○松戸養護学校 ☎88-2128番

野鳥観察会(千駄堀)
1月24日(日)午前8時30分 新京成線常盤平駅北口集合、午前11時30分現地解散 持ち物筆記具・観察用具・防寒具など
○松戸市環境課 ☎66-7462番

図書館市民講座
堀辰雄の文学世界―物語の女たち―
2月2日(火)・9日(火)午後1時30分～3時30分(二回) コース 会場市民会館 講師 千葉大教授・竹内清己氏 定員先着百人 費用無料
○電話で市立図書館 ☎65-5115番へ



歴史の香りに誘われて 小金城達磨口跡

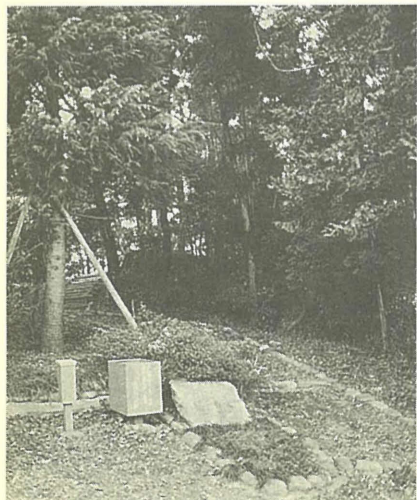

緑に囲まれています

小金城は戦国時代に小金領(野田南部から流山・柏・我孫子・沼南・松戸・市川・鎌ヶ谷・船橋にかけて)を支配していた高城氏の居城でした。

高城氏が最も勢力を持った胤吉の時代、享禄3年(1530)から天文6年(1537)までの7年間に築城されました。

面積は49ヘクタールにもおよび、別名「開花城」とも呼ばれるほど華やかでしたが、天正18年(1590)に浅野長政によって落城しました。

城の東北部の達磨口跡は、緑地として整備され、付近の住民の散歩コースの一部になっています。

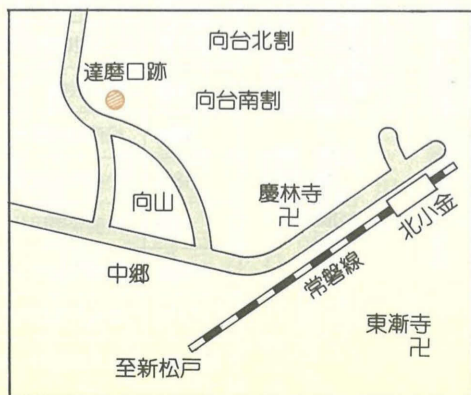

大金平 姜 敏(ジャン・ミン)さん
楊江舟(ヤン・ジャンツォン)くん

あなたの身近な、ちよつとすてきな場所を 広報課までお知らせください。

去年の3月に中国から来ました。高台が昔はお城だったということを知っていました。この辺は、静かで緑が多いので、息子の江舟とよく散歩しています。

2/1~28 成人病予防月間事業

Table with columns: 行事名, 日時, 会場, 内容, 対象. Includes events like 基調講演会, 糖尿病教室, 心臓病予防教室.

食生活講座

Table with columns: 期日, 時間, 内容, 会場, 定員, 費用, 問い合わせ. Details for nutrition lectures.

情報



ご参加ください

Table with columns: 会場名, ツベルクリン, 判定・BCG, 時間. Lists various centers and their BCG status.

保健衛生課予防衛生係

ボケ老人とは? そのおせわの仕方教室

Table with columns: 期日, 時間, 内容, 講師, 会場, 対象. Details for dementia care classes.

☎電話で健康管理課保健計画係へ



保健衛生

難病相談(神経系難病) 1月21日(木)午後1時から... 3月までは、駐車場が大変混雑します...

ハガキ記入要領. A form for requesting health services, including fields for address, phone number, and recipient details.

乳がん検診

Table with columns: 日時, 会場, 対象, 費用. Details for breast cancer screening.

☎健康管理課業務係(申し込みは不要です)

高齢者巡回介護教室

2月4日(木)午後0時50分~4時15分 会場鎌ヶ谷市総合福祉保健センター...

愛の献血

1月24日(日)午前10時~午後4時 会場伊勢丹松戸店...

不用品情報

読みます (家具) シングルベッド 二点無料... (電気製品) 炊飯器三千円... (日用品) タイヤチェ...

救急医療体制

健康保険証を忘れずに

- ◆夜間急病診療所(毎日) 午後8時~11時 衛生会館内... ◆待機病院(毎日) 午後5時~午前9時...

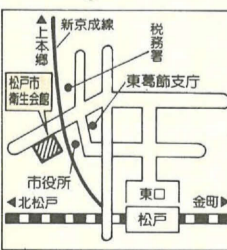

市役所・支所 連絡先

- 市役所(66)1111 ●常盤平支所(87)2131 ●小金支所(41)5101...

六実ジュニアバドミントンクラブが、昨年11月29日に行われた千葉県小学生バドミントン大会（団体戦）で、見事初優勝しました。

「週一回の厳しい練習に耐えた成果。子供たちはよく頑張りました」と同クラブの伴コーチ。

2月14日行われる県大会のシングルス戦に向けて、現在猛練習に励んでいます。

ヤッター

六実ジュニアバドミントンクラブ

県大会で見事優勝

今年もがんばるぞ！



シロハラ

緑褐色の上面 白い下面
尾羽の先の両側が白

全長 24cm
翼開長 39cm
見られる場所 林の中

ツグミと同じくらいの大きさの冬鳥で、市内にも毎年ある程度数が来ていますが、林の中に住み、単独でひっそりと落葉の下の虫を探しているため、あまり目立ちません。

色も地味で、チーという声もツグミのケツケツに比べると控え目ですが、時には残った柿の実をついたり、庭の餌(えさ)台にやって来ることもあります。

運が良いと、4月の早朝、こずえで朗らかにさえずる姿を見られることもあります。

松戸の野鳥

スナップ ショット

あなたの撮ったスナップ写真（街の話題・身近な出来事など）をお寄せください。採用の方には記念品を差し上げます。
図広報課

集い考えた日

市長も点字パソコンの操作説明を熱心に聞き入っていました



「障害者の日(12月9日)」を記念して、昨年12月7日から9日まで、市内9つの障害者施設が参加して、市役所で、作品・パネル展示やバザーが行われました。

「障害者の日」は1975年12月9日に、国連が「障害者の権利宣言」をしたことから、障害者問題を理解し、認識を深めようと定められました。

当日は、記念ボールペン1,500本のプレゼントや、点字パソコンのデモンストレーションなどもあり、市役所に訪れた人たちの関心を集めていました。

障害者施設が一堂に「障害者の日」記念事業

松戸まつりでの皆さん



長いこと皆さんと力を合わせて努力してきたことが、認められたんでしよう。交通事故のない安全な町づくりのために、これからも頑張ります。

会長 榎本 栄子さん

松戸交通安全母の会

全国表彰受ける

「松戸交通安全母の会」が、長年にわたる交通事故防止活動の功績を認められ、全国交通安全母の会連合会から、昨年12月8日に行われた全国大会で表彰されました。

松戸交通安全母の会は、昭和45年3月5日に設立され、現在では会員2,900人を数え、母親の立場から、積極的に交通事故防止のための活動をしています。

街角で、交通事故から子供たちを守る母の会の人たちを見掛けたら、応援してくださいね。

まつど文学散歩(45)

杉村楚人冠

『湖畔吟』『新選文』

八柱霊園に眠る文人杉村楚人冠(本名広太郎・明治五年〜昭和二十年)は、新聞記者、評論家、随筆家で、明治・大正・昭和初期にわたる日本の代表的なジャーナリストです。朝日新聞の記者として、その軽妙な文章で知られ、また、豊富な海外特派経験や新聞学の造詣などで、日本新聞界の先人として大活躍し、社内に調査部や審査部の新設、新聞縮刷版、グラフ紙の発行など次々と新しい事業を開拓し、新聞近代化に多大な貢献をしました。

また、書き手としては、皮肉とユーモアに富んだ風格あるエッセイを、新聞、雑誌等に連載し、随筆家としての名声を高めました。大正十三年四月、東京の大森から一家で我孫子の手賀沼のほとりに転入、東京への通勤族となりました。我孫子には、亡くなるまで約二十年居住し、新聞社勤務の合間に『湖畔吟社句集』や随筆『へちまのかは』『湖畔吟』や小説『うるさき人々』

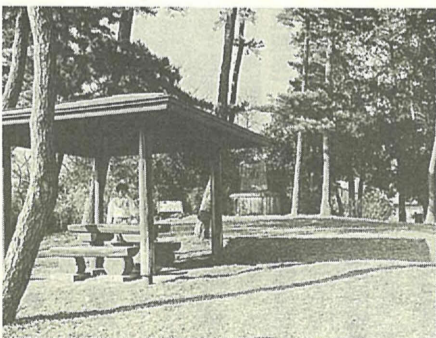

現在公園になっている楚人冠の住居跡。句碑には「冬晴の冷いなる空に筑波見ゆ」(我孫子市)

等を書いています。手賀沼をこよなく愛し、我孫子の風土にとけこみ、地域の行事や土地の人々との交流などを楽しんだ様子が随所にうかがえます。おそらく、大正・昭和初期の下総一帯は、我孫子、柏そして松戸も含めて、同じような風土と人情だったのでしよう。

『湖畔吟』『新選文』には、馬橋の水田風景、六実のゴルフ場のこと、八柱霊園に墓を定めた経過など、松戸に関する話が載っています。特に、馬橋や六実の話は、現在住宅地になっている地域の、自然が残っていた懐かしい時代の描写で、貴重です。

田植 私の屋敷下から湖水までの間は狭い区域だが、東京へ出る途中、北小金の高臺を外れてからさしかる新米の走りであつた馬橋の沃野に至つては、とても広い。遠くに富士の峰が見えて、その富士まで歩いてあるのかと思ふ程に、廣々と開けた萬頃の水田の中に、彼方此方田植の男女が点々として見ゆるのは、見ただけで気が廣々として来る。日本に生れた身の如何にも日本にあらしい心持が、ぢいと浸み出して来るのを覺えしめる。

田植を無事にすませて、家に歸つて、一風呂浴びて、手傳ひの人々と共に打ちくろいで夕食の膳に心ばかりの祝酒を擧げる樂しさが察しられる。(昭和十一年八月七日記)

星あかり 六実のゴルフ場のそばの小松林のまんなかに、小さな二室きりのコテージを建て、これを「晩花林」と名づけた。Bunker Innのしやれで、一度はひつたら一寸出にくからうといふみそである。

〔新選文〕 (市立図書館)