



水 緑 文化

個性豊かな隣人たち



五香六実 吉田 多賀子さん 裕司くん  
松飛台 中村 敏江さん 元信くん

子供が鳥に興味を持っているので、たまにバードウォッチングに出掛けています。  
この観覧会には、今回初めて参加しました。身近な所にこんなに鳥がいるなんて、驚きました。

野鳥観覧会

1月19日午前8時30分、新京成常盤平駅に、双眼鏡・望遠鏡を手にした人たちが続々と集まってきました。この日行われる野鳥観覧会(公園緑地課主催)に参加する皆さんです。  
今回のコースは、常盤平駅から千駄堀を通り、八柱駅まで。途中、講師の説明を聞き、野鳥を観察します。  
実際に自分の足で歩いてみると、市内に残された自然に、改めて驚かされます。ふだん何気なく見ていた木立の中には、鳥たちの小さな世界がありました。  
六十一人の参加者で見つけることができた鳥は、アカハラ、コゲラ、アオシ、コガモ、カルガモなど三十四種類。  
望遠鏡の中の鳥たちは、羽の色・くちばし・体の模様の違いなどはつきりとその個性を主張しています。  
自然と人間との共存を、実感した一日でした。  
※次回の野鳥観覧会の日程は、6ページに掲載してあります。

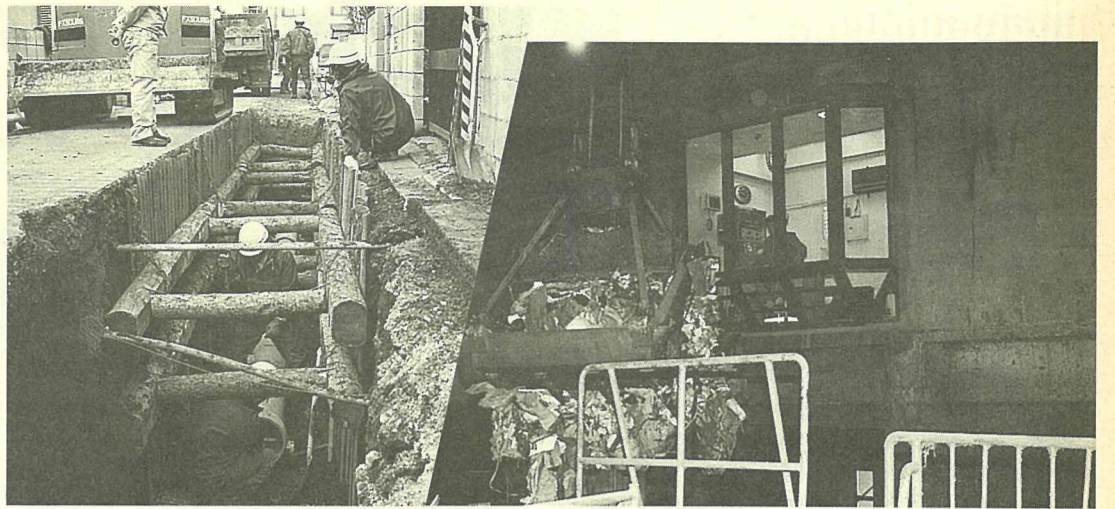

住みよい街づくりを目指して(左=下水道工事・右=六和クリーンセンター内ごみピット)

# あなたの声を市政に 市政モニターを募集します

**内容:**市政への意見提出のほか、会議(研修会・市内公共施設の見学・市議会傍聴など)

**対象:**市内に引き続き一年以上居住している二十歳以上の人で、本市のほかの制度のモニターになつていない人

※平日に会議(研修会)を実施しますので、参加可能な人

定員:二十人

**謝礼:**薄謝

**任期:**4月1日から一年間

2月29日(土)必着で、ハガキに市政についての簡単な意見、またはモニターに応募した動機と、住所・氏名(フリガナ)・年齢・職業・電話番号を記入して、千代松戸市根本三三七一五松戸市役所市民相談室へ

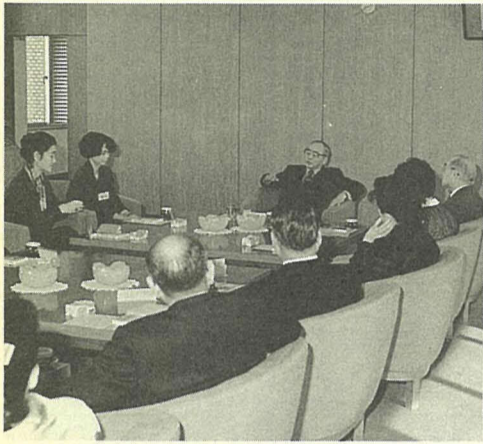

市長を囲んで懇談の機会もあります

4月1日から

# し尿・ごみ・下水道 公共料金を改定します

昨年の9月定例市議会で、し尿処理・事業所系ごみ手数料、下水道使用料金の改定が可決されました。料金の改定は4月1日(日)から実施されますが、市民の皆さんの負担を少しでも軽減するため、三年間にわたって少しずつ料金を引き上げます。

なお、各料金には消費税相当額が加算され、円単位までいただくことになりました。

市民の皆さんのご理解とご協力をお願いします。

**し尿処理手数料の改定**

市では、し尿収集に必要な経費の半分以上を負担していますが、諸物価の高騰などにより、市の負担は年々増加の一途をたどっています。

今回の改定は、財政の健全化と、昭和61年以来行っていない受益者負担の適正化を図るため、手数料の改定を行うことになりました。市民の皆さんの負担をできるだけ軽減するため、料金の引き上げは、平成4年度から6年度までの三年間にわたってスライド方式で行います(表A)。

多量にごみを排出する人(主に事業者など)に対して、応分の負担をしていただくため、九年ぶりに処理手数料を改定します(表B)。

**下水道使用料の改定**

下水道使用料は、昭和61年以来、処理経費を極力抑え経費の合理化を図って据え置きましたが、処理費が下水道使用料を大幅に上回り、平成6年度末には七十一億円の欠損が見込まれています。

今回、平成4年度から6年度にかけてスライド方式

し尿処理手数料 表A

世帯人員	現行料金(月額)	平成4年度	平成5年度	平成6年度
		からの料金	からの料金	からの料金
1人	360円	380円	400円	420円
2人	540円	570円	600円	630円
3人	720円	760円	800円	840円
4人	1,080円	1,140円	1,200円	1,260円
5人	1,260円	1,330円	1,400円	1,470円
6人	1,440円	1,520円	1,600円	1,680円
7人	1,620円	1,710円	1,800円	1,890円
8人	1,800円	1,900円	2,000円	2,100円
9人	1,980円	2,090円	2,200円	2,310円
10人	2,160円	2,280円	2,400円	2,520円
従量制				
10人当たり	6.8円	7.2円	7.5円	7.9円

下水道使用料 表C (1カ月使用料金)

区分	現行料金	改定料金		
		平成4年度	平成5年度	平成6年度
基本使用料	10㎡まで	600円	650円	700円
	10㎡を超え20㎡まで	60円	60円	70円
	20㎡を超え30㎡まで	70円	75円	80円
	30㎡を超え50㎡まで	80円	85円	90円
	50㎡を超え80㎡まで	100円	110円	120円
	80㎡を超え200㎡まで	120円	130円	140円
超過使用料	1㎡につき	150円	150円	170円
	200㎡を超える分	150円	170円	190円
浴場	1㎡につき	22円		

事業所系ごみ手数料 表B

手数料	現行	改定料金
一般廃棄物(20kgを超える1kgにつき)	6円	平成4年度 7円 平成5年度 8円 平成6年度 9円
産業廃棄物(市長が別に定めるもの)(焼却処分)(埋め立て処分)	8円 8円	(焼却処分) 16円
動物の死体(1頭につき)	600円	市による運搬処分 1頭 1,500円 自己搬入 1頭 1,000円

# 中部小附属・小金小附属 市立幼稚園の園児を再募集します

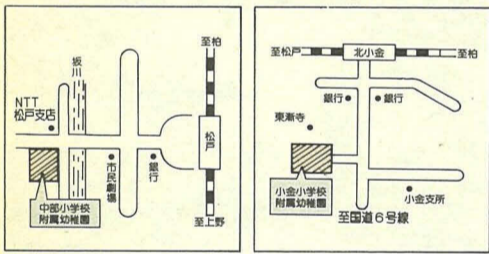

市立中部小学校附属幼稚園と小金小学校附属幼稚園では、平成4年度の入園児を再度募集しています。

**入園資格:**市内に住所を有する、昭和61年4月2日から62年4月1日までに生まれた幼児

**受付場所:**各幼稚園



元気な子供たちの輪が広がります

※該当する幼児の住民票一通と印鑑を持参してください。

**費用:**入園に際して、入園料(現行三千円)、帽子、スモック、上履きなどで一万五千円程度必要になります。

このほか、毎月の保育料(現行六千円)、PTA会費、給食費、絵本代などで二万円程度必要です。

**園料:**入園に際して、入園料(現行三千円)、帽子、スモック、上履きなどで一万五千円程度必要になります。

このほか、毎月の保育料(現行六千円)、PTA会費、給食費、絵本代などで二万円程度必要です。

**水道検針員(補欠者)募集**

対象五十歳ぐらいまでの女性で、身体強健なバイタリティのある人 定員若干名

**内容:**小金・常盤平地区の市営水道を使用している家庭の水道メーターを読み取る業務など 応募期限2月26日(水)まで

**園松戸市上下水道管工事業協同組合** 66-2898番

**中学校給食用食材の納入業者を募集**

平成2年度から、弁当併用による選択給食が市内二つの中学校で開始され、平成4年度にさらに四校で実施が予定されています。

対象校古ヶ崎・小金北・常盤平・栗ヶ沢・六美・和名ヶ谷中学校 条件安価で良質の食材を一定の条件内で安定的に納入できること

**園保育所課保育指導係**

午前8時30分~午後5時(午前・午後のみ勤務も可)、土曜日~午前8時30分~午後0時30分(隔週勤務も可)。勤務時間は相談に応じます。賃金時給七百六十円 福利厚生健康保険・厚生年金制度あり 交通費七千五百円まで支給 勤務場所市内公立保育所 園保育所課保育指導係

期日	会議予定	主な内容
27日 金	本会議	議案等の議決
25日 水	特別委員会	予算議案審査
24日 火	予算審査	平成4年度各会計 予算議案審査
23日 月	常任委員会	議案等の審査
18日 水	常任委員会	議案等の審査
17日 火	本会議	一般質問
16日 月	本会議	一般質問
13日 金	本会議	一般質問
12日 木	本会議	一般質問
11日 水	本会議	一般質問
9日 月	常任委員会	補正予算議案審査
5日 木	常任委員会	補正予算議案審査
4日 水	招集日・本会議	施政方針・議案説明

**3月定例市議会開催予定**

平成4年松戸市議会3月(金)午後5時までに提出して定例会は、3月4日(水)27日(日)の日程で開催される予定です。

※傍聴される場合は日程を確認してください。

請願・陳情は、2月28日 園市議会事務局議事課

# 3/1～7 春の火災予防運動

## 指さし、声出し、うっかり火災なし

火災の発生を防止し、死傷事故や財産の焼失を防ぐため、全国一斉に火災予防運動が実施されます。

昨年、市内での火災発生件数百七十七件のうち、約七割(百二十八件)が火気取り扱いの不注意や不始末によるものでした。

消防局では、これらの「うっかり火災」を防ぐため、「指さし防火」を推進テーマとして火災予防運動を展開します。

運動期間中、さまざまな行事を予定しています。ぜひ参加して、正しい火の取り扱いや初期消火の方法などを身につけましょう。

### 防災点字読本の配布

視覚障害者で点字を解読できる人に、火災や地震などの災害発生時に対する知識が盛り込まれた「防災点字読本」を、職員がお届けします。点字が解読できない方には、「防災テープ」を配布します。

### 消防音楽隊

消防音楽隊が発足して、二十五周年を迎えました。市民の皆さんに音楽隊を通して、さらに消防に親しんでいただけるよう、楽しい音楽会を開催します。

### 防炎点字読本の配布

3月1日から総合福祉会館内の身障福祉センターに、読本とテープを置いて、希望者に貸し出しします。

### 防炎音楽隊

ドリムコンサート

消防音楽隊が発足して、二十五周年を迎えました。市民の皆さんに音楽隊を通して、さらに消防に親しんでいただけるよう、楽しい音楽会を開催します。



火の元チェックのお手伝いもしています(家庭防火診断)

## 大切な命・守るのはあなた 交通死亡事故が急増中!

### ◆ドライバーの皆さん

①スピードは控えめに



②シートベルト、ヘルメットの着用を



③無理な追い越し、進路変更は避けよう

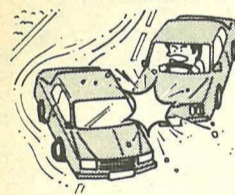

④交差点とその付近では、減速徐行や一時停止を



⑤譲り合いの気持ちで安全運転を



### ◆歩行者・自転車の皆さん

①道路を横断するときは、必ず左右の安全確認を



②急な飛び出しや車の直前・直後の横断はやめよう



③自転車の2人乗りはしない、夜間は必ずライトをつけよう



家庭からの出火をなくするため、消防職員が皆さんの

### 家庭防火診断の実施

松戸市内では、今年に入り交通死亡事故が多発。1月26日現在では死者三人と、昨年同期に比べ二人も死者が増えています。県内でも死者三十九人と、交通死亡事故が多発し、全国ワースト四位という状況です。

松戸市内では、今年に入り交通死亡事故が多発。1月26日現在では死者三人と、昨年同期に比べ二人も死者が増えています。県内でも死者三十九人と、交通死亡事故が多発し、全国ワースト四位という状況です。

交通事故に十分ご注意ください。 0110番

松戸警察署 69-0110番、松戸東警察署 49-0110番

### 春の火災予防運動行事一覧

行事名	日時	場所	内容
消防訓練と消防音楽隊ミニコンサート	3/1日 午前9時30分～10時30分	松戸駅西口デッキ	・消防団新築等による建物の防火訓練 ・消防音楽隊によるミニコンサート ・消防音楽隊ミニコンサート ・お楽しみ
防火テニス大会	3/1日 午前9時～	松戸テニスクラブ	・ミニスタブルスで消防団員と市民の対戦を企画。 ・自由参加、有料。
東部消防署消防フェア	3/1日 午前10時～正午	マルエツ商店	・お花見の展示 ・消防団の展示 ・消防団の展示 ・消防団の展示
火災予防防犯ラウンドゴルフ	3/7日 午前10時～午後1時30分	六美中央公園	・ラウンドゴルフを通して皆さんと親交を深め、火災予防への協力を求める。 ・消防音楽隊の演奏
まちかど消防フェア	3/7日 午後1時～4時	小金原中央公園	・消防音楽隊の演奏 ・ミニコンサート ・お楽しみ



どの家庭でも火の元点検を 消防局救急防災課 長谷川由佳里

防火診断のために、各家庭を回っています。どの家庭も防火には気を配っています。でも、油断は禁物。まさかうちに限って...と思わず、火の元には注意をお願いします。また、家の中だけでなく、放火を防ぐために家の外に燃えやすいものを置かないことも大切です。

## あなたの健康

170

### テニス肘

(上腕骨外側上顆炎)

#### 症状

肘の外側の痛みが主で、骨が痛い感じがします。またその部分だけでなく、前腕から手にかけて嫌な鈍痛がひびきます。腕や手がしびれるように感じる人もいます。日常動作ではタオルをしぼるとき、コップを持ち上げるとき、ほろつきで掃くときなどに痛みます。大部分の人はこの程度の痛みですが、重症では夜間寝ていても痛く、眠れないほど痛いと痛みがあります。肘関節や手関節が動かさなくなると、握力もなくなってしまうほど強い場合もあります。

#### 治療

初期は痛い部分の安静(動かさないこと)が大切です。どうしても練習を中止できなかつたり、仕事が休めないなどの理由で無理を重ねて、重症になってしまう例もあります。ひどいときは、三角きんなどで肘を屈曲した位置でつるすのがよく、同時に湿布などで冷やすか、氷嚢で短時間冷やすことがよいのです。動かしても痛みを我慢できる程度になったら、温熱療法にきりかえて、ふろで温めることもよいのです。

#### 日常生活での注意

サポーターなどで前腕や手関節を固定することがよく、伸びない包帯で前腕の筋肉を圧迫固定したり、テーピングで圧迫固定してスポーツや仕事をすることです。ただし、早めにくるめることが必要です。予防としては、前腕の筋力トレーニングのため指の開閉運動や、買い物袋へ一〜二きぎの米、砂糖などを重りとして入れて持ちあげるとよいでしょう。

(松戸市医師会)

特集

増進センターは

ための健康生活のパートナー

「ちょっと体力が落ちてきたかな」「運動不足かな」「近ごろ太ってきて」。そんなあなた、健康増進センターを利用してませんか。

健康づくりの方法を見つける

健康増進指導コース

健康増進センターでは、まず、健康増進指導コースを受けていただきます。これは、皆さんの今の健康状態や体力を調べ、その人に合った健康づくりの方法を見つけようというものです。

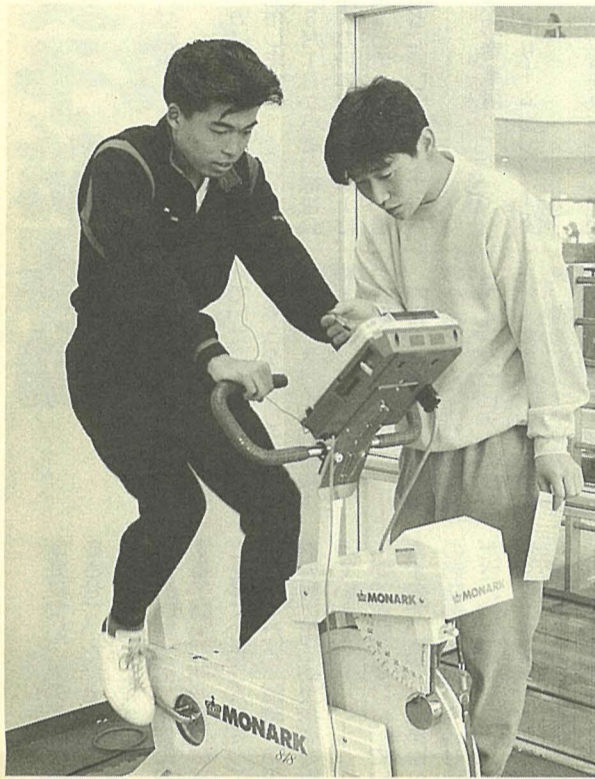

自転車エルゴメーターの採用で体力測定も楽に



中村 貞江さん (柴町西)

もう六年もこのセンターを利用していています。シエイプアップコースなどで運動不足を解消しているんですよ。



川鍋 健一さん (市内在勤)

野球をやっているんですが、先輩に勧められて、初めて指導コースを受けました。

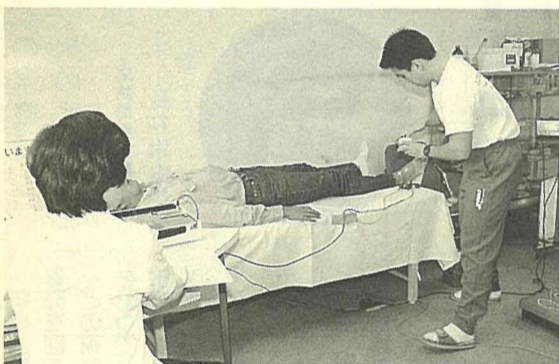

新機種「インピーダンス」で体脂肪を計測します

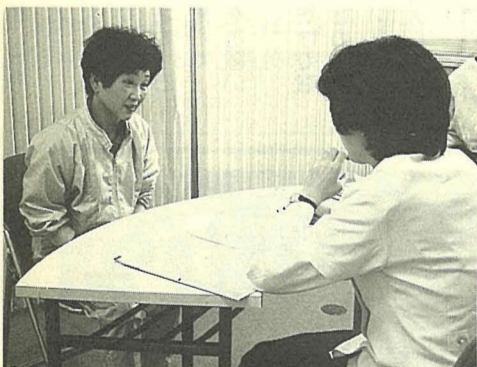

その人に合った運動や食生活を指導します

測定(検査)項目と内容(表1)

Table with 2 columns: 項目 (Item) and 内容 (Content). Rows include: 質問調査, 尿検査, 血液検査, 血圧測定, 身体計測, 肺機能測定, 心電図検査, 体力測定.

相談のご案内 (2月21日～3月31日). Includes a list of consultation services such as 住宅相談, 消費生活センター, 就業相談, etc., with their respective schedules and locations.

# 健康

# あな

## 健康づくりを實踐する 各種プログラム

健康増進指導コース終了  
者のために、エアロビクス  
などのトレーニングコース  
を用意しています(表2)。  
皆さんの都合と体力に合  
ったコースをご利用くださ  
い。

個人トレーニングを希望  
する人には、その人に合っ  
たトレーニングを指導しま  
す。個人トレーニングは、  
日曜日でも利用できますので、  
平日は勤務の人にも便利で  
す。また青少年会館榎野口分  
館のトレーニング室ともタ  
イアップしていますので、

そちらを利用してトレーニ  
ングすることも可能です。  
そのほかにも、肥満解消  
のためのスリムコース、ヘル  
シーな食生活のための薬  
膳バランスメニュー教室も  
開催しています。  
開催日については、その  
つど、広報まつどでお知ら  
せします。

**案内図**

■開館時間：午前8時30分～午後5時  
(ただし、水曜日は午後0時30分まで)  
■休館日：毎週水曜日の午後・国民の祝日・年末年始  
〒271 松戸市上矢切299番地の1  
☎65-5588番または68-1814番



個人トレーニング  
都合の良い時間に自分  
に合った方法で

トレーニング(表2) 費用：300円(2時間) ※★印は集団指導

曜日	午前	午後
月	個人トレーニング (9:30~12:00)	★ライトエアロビクス(1:30~3:00) 個人トレーニング (3:00~5:00)
火	個人トレーニング (9:30~12:00)	★ヨガ (1:30~3:00) 個人トレーニング (3:00~5:00)
水	個人トレーニング (9:30~12:00)	(休館)
木	★エアロビクス (10:00~11:30)	★シェイプアップ体操(1:30~3:00) 個人トレーニング (3:00~5:00)
金	個人トレーニング (9:30~12:00)	★くつろぎ体操 (1:30~3:00) 個人トレーニング (3:00~5:00)
土	個人トレーニング (9:30~12:00)	個人トレーニング (1:00~4:30)
日	個人トレーニング(9:00~4:00) (運動指導員による指導はありません)	

**母子家庭児童に入学・就職祝い金をお渡しします**  
この4月に小・中学校と高等学校(各種学校などを含む)に入学する児童、または、中学校を卒業して就職する児童がいる母子家庭に、祝い金をお渡しします。  
対象となる人は申請してください。

**遺児手当の申請を**  
対象父母または父母の一方を交通事故・病氣などで亡くした児童(中学校卒業前)を扶養している人 必要書類①世帯全員の住民票(本籍記載)②戸籍謄本③金融機関の普通預金の通帳

**固定資産課税台帳の縦覧**  
平成4年度固定資産課税台帳の縦覧を関係者に行います。  
期間：3月2日(月)~23日(月) [日曜日・祝日と14日(土)は除く]

**個人トレーニング**  
日(の)間休業になります。なお、浴室以外は平常どおりご利用ください。  
国民健康保険料  
休日納付相談窓口を開設  
3月1日(日)午前9時~午後4時 会場国民健康保険課・各支所

**特別土地保有税(取得分の)**  
申告納付期限は3月2日です  
2月には、特別土地保有税(取得分の)申告納付月です。を合計で千平方メートル以上取得した個人または法人に、申告納付してください。  
対象：①平成3年1月1日~12月31日の間に、市内の土地を合計で五千平方メートル以上取得した個人または法人  
②平成3年4月1日~12月31日の間に、市内の土地を合計で千平方メートル以上取得した個人または法人  
申告納付期限：3月2日

※雨で中止の場合は全日程終了後に実施します。

期日	配布町会・自治会
3/2(月)	常盤平三丁目・五丁目・六丁目
3/3(火)	常盤平一丁目・常盤平双葉町・さくら会
4/4(水)	常盤平四丁目・常盤平陣屋前
5/5(木)	常盤平七丁目・常盤平柳町
6/6(金)	松飛台(産業道路東側)
7/7(土)	松飛台(産業道路西側)
9/9(月)	千駄堀新山・千駄堀八景台・千駄堀栄葉
10/10(火)	日暮
11/11(水)	日暮七丁目・五香新町
12/12(木)	牧の原一丁目・二丁目・三丁目・山(セキスイハイム)
13/13(金)	牧の原東・五香西町・(大同西)
16/16(月)	五香南町・やなぎ
17/17(火)	五香元町・松飛台北
18/18(水)	五香本町・五香駅前
19/19(木)	五香東町
21/21(土)	五香北丘第一・第一香北・大同団地
23/23(日)	六美北町・東町・第五・平和台・六高台団地自治会
24/24(月)	六美緑町
25/25(火)	六美元町・本町・仲町・双葉町・南町
26/26(水)	高柳
27/27(木)	串崎新田第一・串崎南(串崎新田第一)
30/30(日)	泉ヶ丘
31/31(月)	紙敷新田・紙敷中内薄浦

**床下薬剤を散布します**  
床下や畳に発生しやすいノミ・ダニなどを防ぐ床下薬剤散布を6月23日(火)までの予定で行っています(日曜日の周囲に物を置かないよう程は順次広報まつどでお知らせします)。  
当日は市職員が各家庭を回り、薬剤を床下の通風口から散布します。作業の妨げにならないよう、通風口の周囲に物を置かないよう程は順次広報まつどでお知らせします。  
日常生活環境課環境衛生係

# チャンネル

※タイトルが色刷りのものは、市主催の催し物です。

## 人口と世帯 (2月1日現在)

○人口	459,784人	(-27)	(は前月比)
男	233,924人	(-13)	
女	225,860人	(-14)	
○世帯	165,553	(+86)	



野鳥観察会  
3月1日(日)〔雨天中止の場合〕は3月8日(日)、午前8時松戸駅東口デッキ上集合、午後2時30分現地解散予定 行き先狭山湖(埼玉県) 費用無料(交通費は自己負担) 持ち物筆記具・昼食  
○当日集合場所  
○公園緑地課小鳥を呼ぶ係

実践話し方講座  
3月5日(木)4月2日の毎週木曜日(全五回)、午後6時30分～9時 会場市民会館 費用三千元  
○電話で実践話し方研究会  
・石岡 ☎63-2372番へ

## 簿記教室

コース	期 日	時 間	費 用
初 級 日商簿記検定 3級程度	3月27日(金) ～6月5日(金)	午前9時30分 ～11時30分	10,000円 (非会員は 20,000円) ※テキスト代 含む
		午後6時 ～8時	15,000円 (非会員は 25,000円) ※テキスト代 含む
中 級 日商簿記検定 2級程度	※5月5日(祝)は 休み		

会場…松戸商工会館会議室  
定員…各コース30人  
持ち物…筆記具・そろばんまたは電卓  
○参加費を持参して、直接松戸商工会議所(☎64-3111番)へ

# 催し物

矢切公民館サロンコンサ  
ート  
3月5日(木)午後0時15分  
～0時45分 会場総合福祉  
会館一階ロビー 出演矢切  
詩吟の会  
○矢切公民館 ☎68-121  
4番  
スペインのギターとフラ  
メンコを楽しむついで  
3月8日(日)午前10時～正  
午 会場矢切公民館四階ホ  
ール 内容ギター演奏と民  
俗舞踊など 費用無料  
○電話で矢切公民館 ☎68-  
1214番へ

陽春の鎌倉ハイキング  
4月12日(日)午前8時松戸  
駅西口歩行者デッキ上電話  
ボックス前集合〔雨天中止〕  
費用二千元(北鎌倉までの  
片道交通費、拝観料、保険  
料を含む) 定員先着五十  
人 コース北鎌倉駅～建長  
寺～半僧坊～天園ハイキン  
グコース(屋敷)瑞泉寺  
報国寺(竹の寺)～鎌倉駅  
〔約五時間〕  
※昼食は持参してください。  
○電話で、松戸工業連合会  
文化活動協力会・上野 ☎63-  
14374番(土・日曜日、  
祝日を除いた午前10時～午  
後4時)へ

のぞみ学園  
作品展即売会  
2月20日(木)・21日(金)午前  
9時～午後4時30分(21日  
は4時まで) 会場総合福  
祉会館一階ロビー 内容陶  
芸・縫製・木彫りなど  
○のぞみ学園 ☎68-165  
5番

朗読勉強会  
3月10日(火)午前10時～正  
午 会場勤労会館 費用無  
料 テーマ松戸の昔ばなし  
から 講師朗読グループ会  
員・熊沢南水氏  
○朗読グループ柴陽花・須  
藤 ☎87-1955番

小学生のための  
ちびっこ探検学校  
3月25日(水)～4月1日(水)  
場所鹿野島県・与論町 費  
用九万四千元～十万円  
○国際青少年研修協会 ☎03-  
3359-8421番

絵本の好きなお母さんと  
三歳児の学習会  
3月5日(火)午前10時～11  
時 会場馬橋市民センター  
費用無料 内容幼児向けの  
本の紹介・手あそび・パネ  
ルシアター  
○親子で育つ風の子グルー  
プ・河上 ☎44-8936番

野鳥観察会  
3月1日(日)〔雨天中止の  
場合は3月8日(日)、午前  
8時松戸駅東口デッキ上集  
合、午後2時30分現地解散  
予定 行き先狭山湖(埼玉  
県) 費用無料(交通費は  
自己負担) 持ち物筆記具  
・昼食  
○当日集合場所  
○公園緑地課小鳥を呼ぶ係

松戸市国際交流協会  
講演会と中国音楽・舞踊  
3月7日(土)午後2時開演  
会場市民会館 内容「これ  
からの国際社会」ほか 講  
師上智大学比較文化学部長  
・ウィリアム・カリー氏、  
中国音楽演奏手・蘭波氏ほ  
か 費用無料 定員先着二  
百人  
○2月28日(金)までに、電話  
で秘書課内助松戸市国際交  
流協会事務局へ

無添加食品の講習会  
2月26日(水)午前10時～午  
後1時 会場市民会館料理  
教室 内容カルシウムとど  
ん、キャラメルを作る 持  
ち物エプロン、ふきん、三  
角きん 定員先着三十人  
費用無料  
○電話で松戸市消費者の会・  
炭 ☎62-4666番へ

福祉講演会  
3月6日(金)午後1時30分  
～3時30分 会場市民会館  
内容「ボランティア活動と  
ユーモア」富士福祉事業団  
顧問・阿部純也氏 費用無  
料  
○松戸市福祉協議会 ☎68-0  
503番

熱処理技術講習会  
3月3日(火)午前10時～午  
後5時 会場機械金属試  
験場 テーマ①金属熱処理  
における流動層炉の原理と  
特徴②流動層炉の金属熱処  
理への使用例と問題点  
○ハガキに氏名・勤務先名・  
電話(FAX)番号を記入  
し、〒260千葉市天台六一三  
金属課(☎0472-52-  
2101番)へ

千葉県中高年齢者労働問  
題講座  
2月28日(金)午前10時～午  
後4時15分 会場千葉県自  
治会館内ホール 費用千円  
定員先着五百五十人 対象県  
内の会社・工場・商店・事務  
所などに勤務する中高年齢  
者  
○電話で県商工労働部労政  
課 ☎0472-23-274  
4番へ

婦人会館講演会「暮から  
みた家族の変遷」  
3月6日(金)午前10時～正  
午 会場婦人会館 講師フ  
リーライター・井上治代氏  
対象市内在住・在勤の人  
定員七十五人(応募多数の  
場合は抽選。保育あり二  
歳以上年齢期まで八人)  
○2月26日(水)〔消印有効〕  
までに、往復ハガキに住所  
・氏名・年齢・電話番号(保  
育希望の人は子供の名前と  
年齢も)を記入して、〒271  
松戸市本町一四一〇松戸  
市婦人会館(☎64-877  
8番)へ

文化講演会  
3月13日(金)午後7時から  
会場市民会館 講師作家・  
阿刀田高氏 テーマ小説家  
のあたま 費用無料 定員  
三百人(応募多数の場合は  
抽選になります)  
○2月28日(金)までに、往復  
ハガキ(二人一枚で〒271松  
戸市根本三五六教育委員会  
社会教育課内助松戸市文化  
振興財団(☎64-9191  
番)へ



## 講座・講演

松戸市本町一四一〇松戸  
市婦人会館(☎64-877  
8番)へ

# くらしのメモ

くらしの知識を学びませんか  
消費生活モニターを  
募集します

平成4年度の松戸市消費生活モニターを募集します。  
モニターになられると、研修会や見学会などで、消費者としての  
基礎的な知識を身に付けることができます。  
ぜひ、ご応募ください。

消費生活モニター制度は、市民の皆  
さんの消費生活についての意見・要望  
を、消費者行政に生かしていくこととい  
うものです。  
モニターは、消費者と行政のパイプ  
役として、日ごろ消費生活について考  
えている意見・要望・苦情などを出し  
ていただくとともに、基礎的な消費者  
知識を学習することにより、地域での  
消費者リーダーとして活躍していただ  
きます。

### モニターの仕事

研修会(年八回程度)：消費生活につ  
いての問題をどう考え、どう行動すべ  
いかをテーマにした研修会を開催。市  
内外施設の見学会(毎月第二火曜日を  
予定)なども実施します。  
モニター通信：消費者の立場から商  
品・サービスについての問題点など  
ご意見を寄せていただきます。  
計量日誌(年一回)：6月と11月の各  
一カ月間に購入した食品の量を調  
査し、日誌に記入していただきます。  
グループ研究：消費生活についての  
テーマをグループごとに研究します。

### 募集要領

対象：二十歳以上の市民三十人  
任期：4月1日～5年3月31日  
謝礼：年額二万円程度と記念品  
○3月10日(火)までに、ハガキに住所・氏  
名(フリガナ)・年齢・電話番号・家族  
構成・加盟団体のある人はその名称・  
応募の動機・希望する研修テーマを記  
入し、〒271松戸市根本三三七一五松戸  
市役所消費生活課へ



最新のビール工場を見学するモニターの皆さん

# 情報

ご参加ください

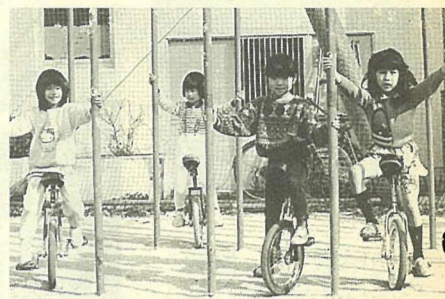

## サークル

健康づくりグループ(まどか)  
毎週木曜日、午後2時30分～4時 会場常盤平市民センター 費用年間三千円(傷害保険料千五百円含む)  
園山岸 ☎85-6513番

軟式テニススポーツ少年団  
毎週日曜日(予定) 会場①栗ヶ沢公園庭球場②金ヶ作公園庭球場 対象市内在住・在学の小学生で、4月に四年～六年生になる児童 費用一人年額九千五百円(保険料・帽子代含む)  
園山岸 ☎88-8450番



期日	会場	時間	主催
2/22(土)	伊勢丹松戸店前	午前10時～午後4時	松戸市と松戸保健所
29(土)	松戸駅	午前10時～11時30分と午後1時～4時	松戸中央ライオンズクラブ
3/1(日)	西友常盤平店前	午前10時～午後4時	松戸中央ライオンズクラブ

園健康管理課業務係

## 保健衛生

### 譲ります

●自動車用補助いす五千円・二千五百円●ベビーカー二千円●自転車用補助いす五百円二台●ベビーカー五百円●二百円●ハイチェア八千円●折り畳み式鉄棒無料●足こり乗りゴムボート無料  
●日用品●ガスストーブ無料●ガスストーブ無料●のガスファンヒーター三千円●石油ファンヒーター一万円●原色図解百科学典全十巻三千円●母子手帳入れ五百円●マイジャン卓五千円●木製サラダボールセット三千円  
●相手の紹介は月末抽選し、当選者に電話連絡します。紹介後は自主交渉になります。

### 不用品情報



星空の観測

●次回掲載分の申し込み

●家具●食卓テーブルセツト五千円・三千円●リビングテーブル一万円●食器棚三千円●セミダブルベッド五千円●パイプベッド三千円●洋服ダンス二千円●げた箱三千円●籐製敷物二千円●編み機五千円●ペランダ用物置六千円●木製折り畳みデッキチェア四千円●籐製洋服掛け千円  
●電気製品●冷蔵庫三千円●小型冷蔵庫無料●全自動洗濯機三千円●こたつ千円●炊飯ジャー六千円●子供用品●ベビーベッド無料●ツリメリー付きベビーベッド無料●籐製揺りかご無料●ベビードンす一万円●本箱五千円  
●自動車無料●ツリメリー八百円●おまる無料●おんぶひも五百円  
●スポーツ●楽器●エレキギター五千円●一万円●電気オルガン千円●釣りざお無料●折り畳み二

## スポーツ

**カーリング競技講習会**  
3月1日・8日の各日曜日、午後6時30分～8時 会場新松戸スターランド 対象市内在住または在勤の小学生以上・先着三十人 費用一人千円  
園電話で松戸市スケート連盟事務局(新松戸スターランド内) ☎41-2121番へ

**山スキーツアー教室**  
3月7日(土)午後8時松戸駅改札口集合、8日(日)午後8時帰着予定 場所新潟県神楽峠から雁ヶ峰 対象S・AJ三級程度以上の二十人 費用二万円(交通費・半泊代・保険料)  
園松戸市山岳協会・高橋 ☎62-0101番

**バドミントン教室**  
2月23日(日)、3月1日(日)、午後1時～4時 会場小金小学校体育館 対象成人の初心者 費用無料  
園当日会場

**園体育指導委員・谷口 ☎41-5262番**

**雪に親しむ会(スキー)**  
3月26日(土)午後9時30分松戸伊勢丹前集合、29日(日)午後9時帰着予定 場所山形県蔵王スキー場 対象小学四年以上・先着三十八人 費用大人四万円・子供(小学生まで)三万八千円(バス川 ☎41-7925番)へ

**移動暴力相談所を開設**  
3月3日(火)午前10時～午後4時 会場東葛飾支庁(園)千葉県暴力団追放県民会議事務局 ☎0472-54-8930番

**「建築物防災週間」を実施**  
市では、3月1日(日)～7日(土)の間、「建築物防災週間」を実施します。  
期間中は、病院・デパート・ホテルなどの特殊建築物を対象にした防災査察と建築物の窓ガラス、外壁などの落下物の調査を行います。

## お知らせ

**災害のない安全な街づくりのため、皆さんのご理解とご協力をお願いします。**  
園建築指導課指導係

**路上駐車防止のための16フィルムを貸し出します。**  
路上駐車防止のための16フィルムを貸し出します。  
題名「あなたのとめた一台が―無謀駐車迷惑と危険―(二十三分間)」  
※映写機が必要な人は、同時に貸し出します。  
園安全課安全係

**新松戸郷土資料館の調査にご参加を**  
調査開始3月中旬からの都合のよい日時に、内容市内の樹木そのほかの調査対象六十歳までの男女  
園2月28日(金)までに、簡単な略歴・住所・氏名・年齢・電話番号を記入し、〒270松戸市新松戸三二七助新松戸郷土資料館(☎44-1909番)へ

**急性灰白髄炎(ポリオ)予防接種**  
急性灰白髄炎(ポリオ)予防接種を、下記日程表のとおり行います。  
申し込みをする人：二回飲み終えていない四歳未満の人で、問診票を持っていない人。申し込みなくてもよい人：平成3年7月1日～11月30日生まれの人で、12月末までに住民登録をしている人には、今月中に通知します。  
※以前の間診票を持っている人は、それを使って早めに受けてください。平成3年12月1日～4年6月30日生まれの人には、9月下旬に通知します。

**申込要領**  
●松戸市根本三三七七五  
●松戸市役所  
●保健衛生課  
●ポリオ係

### ポリオ日程表

会場	日	時
衛生会館	3/24(火)	5/27(水)
五香市民センター	3/18(水)	5/8(金)
松飛市民センター	3/19(木)	5/12(火)
小金北市民センター	3/12(木)	5/1(金)
東部市民センター	3/20(金)	5/12(火)
馬橋東市民センター	3/12(木)	5/1(金)
健康増進センター	3/18(水)	5/11(月)
常盤平市民センター	3/17(火)	5/13(水)
明市民センター	3/9(日)	5/6(木)
古ヶ崎市民センター	3/20(金)	5/14(木)
穂台市民センター	3/10(火)	5/6(木)
小金原市民センター	3/16(月)	5/21(火)
新松戸市民センター	3/10(火)	5/11(月)
小金市民センター	3/16(月)	5/15(金)
常盤平市民センター	3/25(火)	5/26(火)
馬橋市民センター	3/17(火)	5/15(金)
六美市民センター別館	3/17(火)	5/8(金)
二十世紀が丘市民センター	3/19(木)	5/21(木)

午後1時15分～2時30分

**ツベルクリン反応検査・BCG予防接種**  
ツ反は3月9日(日)、判定とBCGは11日(月)、各午後1時15分～2時30分 会場衛生会館 対象BCG接種当日四歳未満の人でBCGを一度も受けていない人。特に3月11日までに四歳になる人は今回が最後になりますので、忘れずに申し込みください。平成3年10月1日～4年3月31日の間

**園保健衛生課予防衛生係**

## 救急医療体制

健康保険証を忘れずに

- 夜間急病診療所(毎日) 午後8時～11時衛生会館内 ☎68-3756番
- 待機病院(毎日)・午後5時～午前9時 テレホンサービス ☎66-0010番
- 緊急休日在宅当直医・午前9時～午後5時 テレホンサービス ☎66-0010番
- 休日土曜日夜間歯科診療所・午後8時～11時 衛生会館内 ☎65-3430番

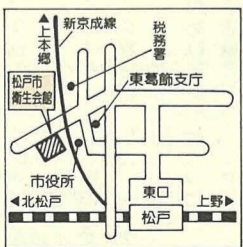

### 市役所・支所 連絡先

- 市役所(66)1111
- 常盤平支所(87)2131
- 小金支所(41)5101
- 小金原支所(44)4151
- 六美支所(85)0113
- 馬橋支所(45)2131
- 新松戸支所(43)5111
- 矢切支所(62)3181
- 東部支所(92)3061

# 思いやり・夢があふれる アイデアがいっぱい

## 松戸 少年少女 発明クラブ



発明クラブの皆さん

作品2点、特許を申請中

小さな子が、器用にブリキの板を切り抜いて、何やら作っています。ここは、新松戸にある青少年会館の美術室。毎週土・日曜日、松戸少年少女発明クラブ(岩坂喜一会長)の子供たちが活動しています。現代っ子は創造力が乏しいといわれますが、発明クラブの子供たちは、アイデアがいっぱい。ベルトに巻き尺を張り付けた「ダイエットベルト」、フィルムで透明なケースを使って曜日別・朝昼夜別に飲む薬を区分けできる「お年寄り用薬箱」など、ユニークなもの、思いやりのあるもの、さまざまな作品を作ってきました。それらの作品の中から、「盗難防止用自転車かご」、「筆の持ち方矯正具」の2点について、このほど特許を申請しました。自転車用のかごは菅谷佑樹君(第三中2年)が、矯正具は和田尚子さん(北部小5年)が、指導に当たっている柴田先生をはじめとする先生方のアドバイスをを受けて作ったもの。特許の審査には、3年ぐらい掛かるということですが、結果が楽しみです。

### スナップ ショット

あなたの撮ったスナップ写真(街の話題・身近な出来事など)をお寄せください。採用の方には記念品を差し上げます。  
図広報課



盗難防止用自転車かご



筆の持ち方矯正具



和田尚子さん  
(北部小5年)

筆の持ち方が悪いと、お母さんに注意されたので、だれでもちゃんと持てるようになる道具はないかなと思い、作ってみました。



菅谷佑樹くん  
(第三中2年)



結城卓くん  
(第三中2年)

最初に作ったかごは、ふたの開け閉めがうまくいかず、改良するのに苦労しました。結城君にも協力してもらいました。



## コゲラ

黒白の横じま模様の背 胸に黒い縦線

全長 15cm  
翼開長 27cm  
見られる所…林の中

市内にすむ唯一のキツツキで、以前は冬期に少数が見られるだけだったが、近年数が増え繁殖もするようになった。木の幹に垂直に止まり元から枝先へと虫を探しながら移動し、枝の下側に背中を地面に向けて止まったりもする。ときにはコツコツと木をたたく小さな音も聞かれるが、ギーという声を出すので、近くにいることがすぐに分かる。

## 松戸の野鳥

## 県知事も参加し意見交換 女性フォーラム in MATSUDO



パネルディスカッション

「私は社会のどのへんを、支えているんだろう」。価値ある生き方をもう一度みんなで考えてみよう、と「女性フォーラム in MATSUDO」(千葉県主催)が、1月25日、市民会館を会場に開催されました。午前中は、NHK番組制作局長・小林由紀子氏が、「社会が求めるもの・女性が求めるもの」と題した基調講演を行いました。午後のパネルディスカッションには、県知事も参加し、「21世紀に向けて、これからの生き方」について、ほかのパネラーの皆さんと活発な意見交換を行っていました。女性の姿が目立った会場は、満席の状態。熱気あふれる討論に、真剣に耳を傾けていました。

## まつど文学散歩(35)

### 尾辻克彦 「東京路上探検記」

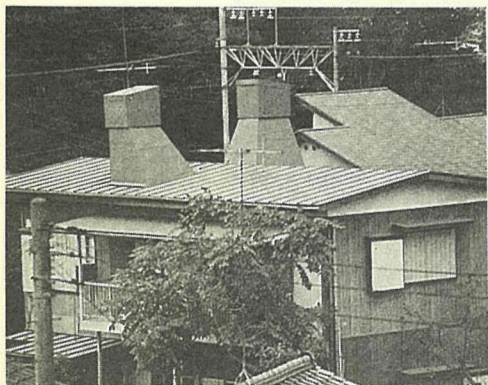

東京路上探検記(新潮社)から

尾辻克彦こと本名赤瀬川克彦、画家名赤瀬川原平。昭和十二年横浜生まれ、武蔵野美術校中退…と書いていくと指名手配の犯人のようですが、実際に昔、画家としてお札の精密画を展覧会に出品し、「ニセ札犯」とマスコミをにぎわせたことがあります。現在ならパロディとして話題にもならないことでしょう。

前衛芸術家としても読売アンデパンダン展などで活躍。小説家としては、昭和五十四年のデビュー作「肌ざわり」で中央公論新人賞、五十六年「父が消えた」で芥川賞を受賞。主な著書に「櫻画報大全」「東京ミキサー計画」「外骨という人がいた」などがあります。

画家としての感性がとらえる短編やエッセーに独特のものがあり、この「東京路上探検記」でも、日常的な意識の中のちょっと視点を変えた観察で、町中の古いもの、珍しいもの、変わったものなどいろいろ紹介していきます。

この間、森伸之君が写真といっし

「あれはね、スピーカーなんです」「え…」

「スピーカーが入っているんですよ」

「え？」

(中略)

むき出しのスピーカーが大小とりまぜて三つずつ並んでいる。音の装置なのだ。つまりこれはオーディオマニアの巣窟なのだ。

(中略)

森君はその部屋の最高音質地点に座ることになり、R・シュトラウス作曲の「ツアラトゥストラはかく語りき」を聴かされたという。低音スピーカーが作動すると、音と音と、森君はその音の風を受けて畳の上に転んだそうだ。

(東京路上探検記)  
(市立図書館)