

市のようす(2月1日現在)

■人口	457,218人	(+871)	()は前月比
男	232,602人	(+628)	
女	224,616人	(+243)	
■世帯	161,355	(+1,151)	

編集・発行=松戸市役所広聴部広報課 千271 松戸市根本387番地の5 ☎(66)1111番

平成3年度予算案など30件を提案

宮間市長は本日5日、三月定例会市議会を招集します。

今回の市議会には、平成二年度一般会計・特別会計・企業会計の補正予算、平成三年度予算、条例の一部改正など三十件の議案が上程されます。

更されたため、松戸市職員定数条例、業務量の増加に伴い、職員の定数を増やすため、松戸市立高等学校及び松戸市立幼稚園の学校医、学校歯科医及び学校薬剤師の公務災害補償に関する条例、政令の改正に準じて規定を整備するため

松戸市ねたきり老人・ねたきり身体障害者等福祉手当支給条例、手当の額を引き上げるため、松戸市国民健康保険条例、助産費の額を引き上げ、保険料の軽減に係る算定方法を改正するため、二十一世紀の森と広場の建設を進めます。

松戸市文化会館新築工事、財産の取得、清掃施設用地：清掃施設用地を確保するため、二十一世紀の森と広場の建設を進めます。

お年寄り向けの市営住宅(シルバーハウジング)の建設に着手します。(仮称)大金平消防分署の建設に着手します。(仮称)中央保健センター、(仮称)小金保健センターの建設に着手します。坂川清流復活事業を進めます。二十一世紀の森と広場の建設を進めます。

本日5日

3月定例会市議会を招集

三月定例会市議会に上程される主な議案は、次のとおりです。

平成二年度補正予算

▽一般会計補正予算(第四回)：既定の歳入歳出予算の総額に四十二億四千八百二十八万円を追加し、

▽松戸市役所支所設置条例等：字の区域と名称が変更されたため

条例の一部改正

▽松戸市立幼稚園の学校医、学校歯科医及び学校薬剤師の公務災害補償に関する条例、政令の改正に準じて規定を整備するため

平成三年度一般会計予算は14.5%増

新清掃工場建設など977億円

平成三年度の予算案は、一般会計九百七十七億円、特別会計四百九十七億四千八百四十七万円、企業会計百五十五億八千四百七十四万六千円、合計一千六百三十億三千二百八十九万三千円、一〇・三%の伸び率となっています。

一般会計の予算の使い道では、土木費が全体の二四・四%を占め、次いで衛生費一九・五%、教育費一四・九%などの順になっています。

新しい清掃工場の建設に着手します。(仮称)中央保健センター、(仮称)小金保健センターの建設に着手します。坂川清流復活事業を進めます。二十一世紀の森と広場の建設を進めます。

お年寄り向けの市営住宅(シルバーハウジング)の建設に着手します。(仮称)大金平消防分署の建設に着手します。(仮称)中央保健センター、(仮称)小金保健センターの建設に着手します。坂川清流復活事業を進めます。二十一世紀の森と広場の建設を進めます。

平成3年度

くらしの知識を学んでみませんか

市消費生活モニター募集

▽対象：二十歳以上の市民
▽任期：四月から一年間
▽謝礼：年額一万九千円(予定)と記念品

▽対象：二十歳以上の市民
▽任期：四月から一年間
▽謝礼：年額一万九千円(予定)と記念品

の動機・聴いてみたい講演会のテーマを記入の上、千二七一松戸市根本三八

七・五松戸市役所消費生活課へ

平成3年度

市政モニター募集

▽内容：市政への意見提出のほか、会議(研修会)の傍聴など

市内公共施設の見学・市議会の傍聴など

▽任期：四月一日から一年間

▽定員：三十人
▽内容：①研修会(年八回、第二火曜日の午前中を予定)のモニター通信(随時)商品・サービスなどについてご意見を寄せていただきます②計量日誌(年二回、一カ月間に購入した食料品の量目を調査)③消費生活展(十月に開催)予定。実行委員として参加

▽定員：二十人
▽謝礼：薄謝

※平日に会議(研修会)を実施しますので、参加可能

▽定員：二十人
▽謝礼：薄謝

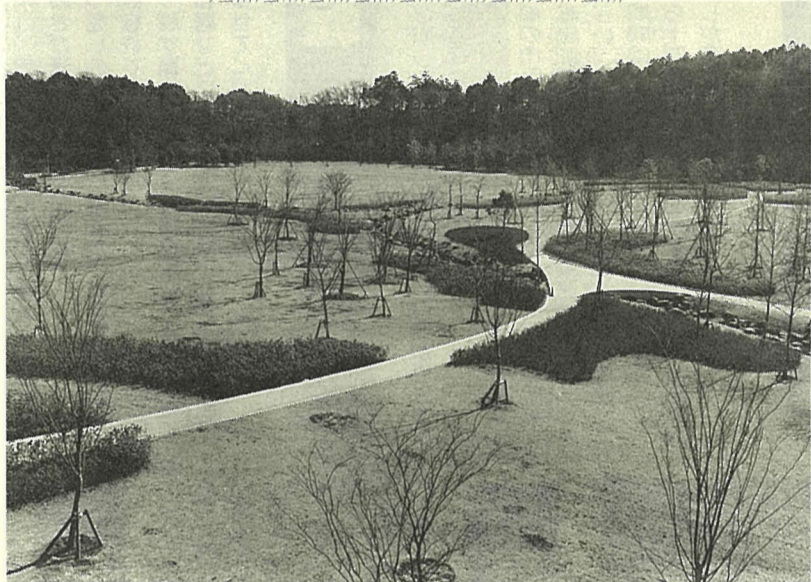

建設が進む「21世紀の森と広場」

▽申込み：三月八日(金) (消印有効)までに、ハガキか封書で住所・氏名(ふ



市政モニターの皆様

▽定員：二十人
▽謝礼：薄謝

▽定員：二十人
▽謝礼：薄謝

映画と形制のまちまつど

(入場無料・三〜九歳くらいが対象)

期日	会場	時間
3月6日(水)	図書館本館	午後3時 〜4時
7日(木)	東部スポーツパーク	
8日(金)	二十世紀市民センター	
13日(水)	図書館本館	
14日(木)	八柱市民センター	

テレホンサービス「でんわおはなしキャラバン」 ☎63-9999番 ※定員になった場合は入場をお断りします。▽詳細：市立図書館 ☎65-5115番

松戸市民ギャラリー

期間	3月15日まで	3月16日~29日
東ギャラリー	主催事業 竹工芸作品展	寿墨会 水墨画展
西ギャラリー	翠書道会 書作展	小林大彦 渡仏作品展 (油彩・水彩)

問い合わせは社会教育課成人教育係へ

手数料・保険料・各種税

- し尿処理手数料(人頭制)第四期納期 限：3月31日
 - 納め忘れていませんか 平成二年度分
 - 市・県民税
 - 固定資産税・都市計画税
 - 軽自動車税
- 早めに納付(納入)をお願いします。

安全・確実な 口座振替のご利用を

市役所の土曜開庁

3月9日・23日が閉庁となります

お引っ越しですか？ 住所が変わったら 早めに届け出を

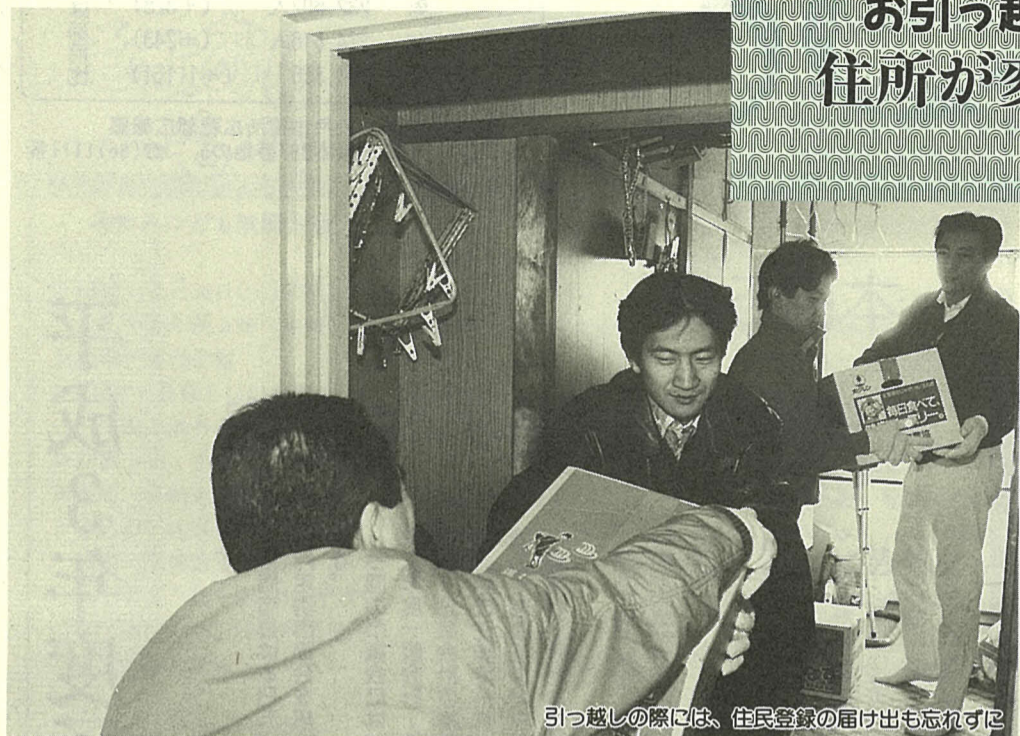

引っ越しの際は、住民登録の届け出も忘れずに

転入

三月は、転勤や卒業して実家に帰る人など、人の動きが活発になる季節です。引っ越しの準備などに追われ、住民登録の届け出は忘れていませんか。引っ越し範囲によって、届け出は、転入・転出・転居などに分かれています。必ず、届け出を済ませてください。

他の市区町村から松戸市に引っ越してきたときの届け出です。必ず、前の市区町村が発行する「転出証明書」をお持ちください。

届け出期間は、松戸市に引っ越してから十四日以内です（引っ越しが済んでからで持ちください）。

そのほか、国民年金に加入している人は年金手帳、国民健康保険に加入する人で、国民健康保険を使っている世帯に転入する人は、この世帯の被保険者証も持ちください。

転出

松戸市から他の市区町村に引っ越しをする場合の届け出です。

新しい住所の表示を確認し、転出予定日の間近に手続きしてください。国民健康保険に加入している場合は被保険者証、印鑑証明書が必要になります。

なお、転出届をする前に、電話の処分などを済ませておきましょう。電話の処分に印鑑証明書が必要になります。

転居



市民課の窓口

松戸市内で住所が変わったときの届け出です。新しい住所に移ってから十四日以内に届け出をしてください。

転居する人が国民健康保険に加入している場合は、被保険者証も持ちください（世帯の一部だけが転居したときも同様です）。

ほかの住所異動の手続きと同じく、国民健康保険に加入している人は、被保険者証も必要になります。

このほか、住所異動に伴う手続きで、学校・児童手当・清掃（くみとり）・老人保健などもあります。

▽詳細：市民課・各支所

世帯変更

世帯主が変わったり、世帯が二つに分かれたり、二つの世帯を一緒にしたときにも、十四日以内に届け出てください。

ほかの住所異動の手続きと同じく、国民健康保険に加入している人は、被保険者証も必要になります。

このほか、住所異動に伴う手続きで、学校・児童手当・清掃（くみとり）・老人保健などもあります。

▽詳細：市民課・各支所



あなたもチャレンジ!

青少年会館樋野口分館 トレーニング機器 操作講習会

▽日時：三月十六日(土)午後一時三十分～三時三十分

▽会場：青少年会館樋野口分館(樋野口五四三)

▽費用：無料

※上履きを持参してください。

▽対象：高校生以上の男女(ただし、三十歳未満の青少年が優先されます)

▽定員：先着二十人

▽申込み：電話で青少年会館本館 ☎44-8556番へ

募集します

臨時職員(保健婦)

▽対象：保健婦の資格取得者。年齢不問

▽勤務時間：午前九時～午後五時。相談に応じます。

▽賞金：時給千円

▽詳細：人事課人事係

パート看護婦

▽対象：看護婦の免許を保持している、五十九歳未満の人

▽内容：各種検診などの看護業務

▽詳細：健康管理課業務係

市立病院パート職員

▽職種：看護学校教員、看護助手、事務員

▽勤務時間：午前八時三十分～午後五時

▽採用方法：面接(随時)

2413番

市立保育所臨時保母

▽職種・勤務時間：代替保母(有資格者) 午前八時三十分～午後五時(土曜日は正午～午後三時)

▽勤務時間は多少変更があります。

▽詳細：保育所課保育指導係

中学校給食用食材納入業者

▽募集する業種：学校給食(古ヶ崎中学校・小金北中学校)で用いる加工品類・豆腐類・野菜類を対象とします。

▽申込み：三月五日(火)八日(金)の間に、保健体育課給食係 ありません。

※二年度登録業者は、必要ありません。

常盤平学童保育園指導員

▽対象：三十一～四十五歳未満の高卒以上で子ども好きの人

▽募集人員：若干名

▽詳細：常盤平学童保育園 ☎87-2670番

みんなの力で のぼそ地下鉄11号線

3月9日(土) (財)松戸市文化振興財団主催 スプリングコンサート



演奏 ニューフィルハーモニーオーケストラ千葉



ヴァイオリン
漆原 啓子

モーツァルト ヴァイオリン協奏曲第5番ほか

▽費用：大人千五百円・中学生以下千円(全席自由席)

▽演奏：指揮・河地良智、ヴァイオリン・漆原啓子、ニューフィルハーモニーオーケストラ千葉

▽曲目：モーツァルトヴァイオリン協奏曲第五番ほか

▽前売り所：財団事務局(松戸市市民文化振興財団)

▽日時：三月九日(土)午後二時三十分開場、三時開演

▽会場：市民会館

▽費用：大人千五百円・中学生以下千円(全席自由席)

▽演奏：指揮・河地良智、ヴァイオリン・漆原啓子、ニューフィルハーモニーオーケストラ千葉

▽曲目：モーツァルトヴァイオリン協奏曲第五番ほか

▽詳細：(財)松戸市文化振興財団事務局 ☎64-9191番

▽前売り所：(財)松戸市文化振興財団事務局 ☎64-9191番

の自主事業をはじめ、市民の文化活動への助成などを行っています。事務局は社会教育課内にあります。

野鳥の写真コンクール 入選者決まる

展示は

3月12日～26日

市では、自然保護と野鳥を愛する心を育てる運動の一環として、「野鳥の写真コンクール」を行ってまいりました。

その中で、見事金賞に輝いたのは、石井光美さんの「マユミと野鳥」でした。

入賞作品は、三月十二日(火)～二十六日(火)の間、市民会館二階ギャラリー(月曜日休館)に展示します。ぜひ皆さんでご覧ください。

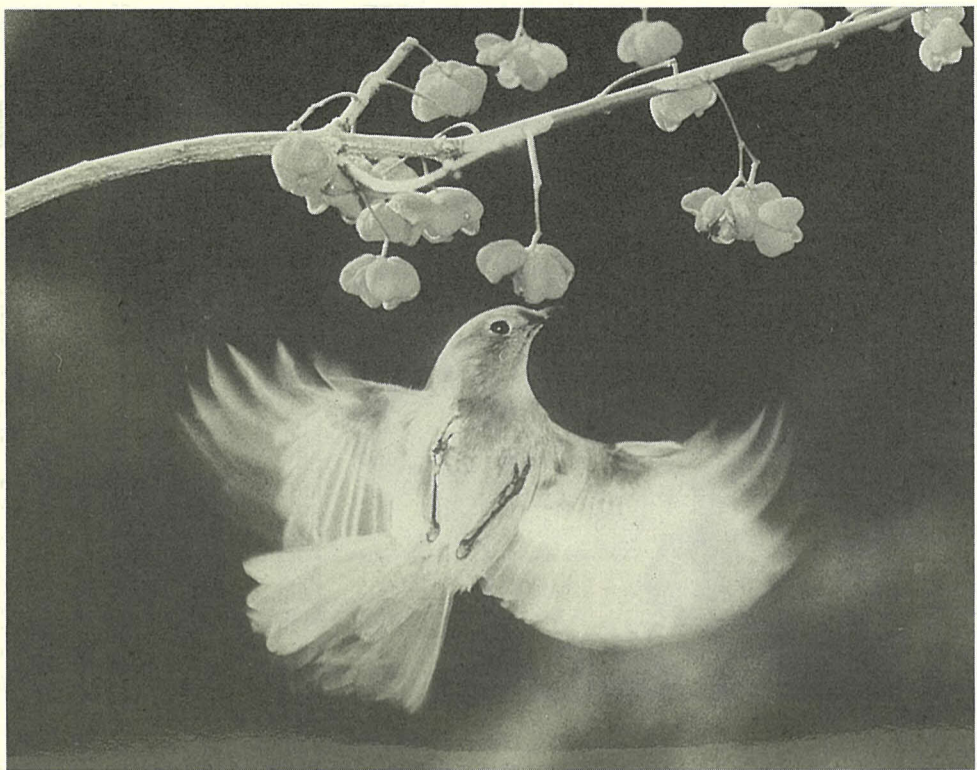

金賞 石井光美さんの作品「マユミと野鳥」(カラー)



鈴木彬敬さん「セイタカシギ」(カラー)



中村隆次さん「待つ」(カラー)

銅賞 門田幸夫さん「オオヨシキリ」のさえずり」(カラー)

二十回目を迎えた今回のコンクールに応募された作品は、百十七点。どの作品も秀作ばかりで、入賞を決す。

入賞作品は、三月十二日(火)～二十六日(火)の間、市民会館二階ギャラリー(月曜日休館)に展示します。ぜひ皆さんでご覧ください。

敬 (銅賞) 中村隆次、門田幸夫 (入選) 鈴木和敏、斉藤功録、湯浅巳之助、高呼ぶ係

森和夫、今井泰雄、久保木仁、渡辺勝彦、阿南孝浩 (ほのぼの賞) 横山永喜、勝柴安雄、石井繁信、平野修、松尾利雄、浅野忠義 (敬称略)

▽詳細：公園緑地課小鳥を呼ぶ係

引越しごみは

計画的に出しましょう

三月から四月にかけては引越しの多い時期です。

そこで出るごみは、原則として自己処理となります。ごみ集積所に出す場合は、きちんと分け、計画的に少量ずつ出すようにしてください。

一度にまとめて処理したい場合は、直接処理施設に運び入れるか(処分手数料は二十円を超える一きにつき六円です)、処理業者に依頼(有料)する方法があります。

粗大ごみの出し方・種類

まず清掃第一課へ電話で申し込んでください。収集日は、申し込み時に指定しますので、当日の午

前八時三十分までに「粗大ごみ〇〇」と名前を書いて、玄関先か庭先(共同住宅は一階階段下)など収集しやすい場所に出してください。

※粗大ごみは木製品が主体です。洗濯機、テレビ、ステレオ、冷蔵庫、スチール製の机・いす、自転車などは資源ごみです。

家具や家庭電化製品の買い替えをする場合は、できるだけ販売店に引き取ってもらいましょう。

※山林、空き地などにみだりにごみを捨てると、法律により処罰されます。

▽詳細：清掃第一課業務係

人頭制と従量制

▽人頭制：一般家庭の便槽や一世帯一便槽のアパートなどが対象

▽従量制：会社や工場、共同便槽のアパートなど不特定多数の人が使用するトイレや簡易水洗式便槽などが対象

▽新規・変更・取り消し

▽新規：転入などに伴う新規くみとりや、工事現場などの仮設トイレで新たに

▽変更：市内転居、世帯人数の増減(出生・死亡・転出入など)や申請名義人の変更など

▽取り消し：転出、下水道や浄化槽への切り替えなど

▽申請先：市民課、各支所、清掃第二課

※住所・人員異動は、住民登録の届け出とは別です。

※平成二年度分のし尿処理手数料の納め忘れはありませんか。納め忘れのある場合は、至急納付してください。

▽詳細：清掃第二課料金係

作業記録カードは

見やすい場所に

平成三年度用作業記録カード、または作業伝票を三ヶ月下旬に郵送します。

▽人頭制：作業の実施状況を確認するためのもので、カードはビニール袋などに入れ、押印しやすいく所に置いてください。

▽従量制：くみとり作業の実施に立ち会い、量を確認のうえ、作業伝票に確認印を押してください。

▽詳細：清掃第二課料金係

お年玉作戦 ご協力ありがとうございました ございました

集まった年賀状は280,000枚



使用済み年賀状などを集めて、資源として再利用する「お年玉作戦」の結果がまとまりました。回収された年賀状などは、約二十八万枚、重さにして八百四十キログラムとなりました。

中には、他市の人から送られたものもあり、運動は広く浸透したようです。これからも、再資源化・ごみ減量にご協力をお願いします。

なお、二月二十日に、回収されたハガキによる抽選会を行い、「クリンクルちゃんグラス」と「クリンクルちゃんパズル」の当選者を選びました。当選者の発表は、発送をもってかえさせていただきます。

▽詳細：ごみを減らす課

し尿のくみとり・変更・取り消し 必ず届け出を

▽新規：転入などに伴う新規くみとりや、工事現場などの仮設トイレで新たに

▽変更：市内転居、世帯人数の増減(出生・死亡・転出入など)や申請名義人の変更など

▽取り消し：転出、下水道や浄化槽への切り替えなど

▽申請先：市民課、各支所、清掃第二課

▽詳細：清掃第二課料金係

五香市民センター・図書館五香分館が改修工事のため休館します

▷休館期間…6月20日(木)～4年1月3日(金)〔分館は4日(土)まで〕

▷詳細…地域振興課施設係

国民健康保険はり・きゅう施設利用券の申請

▷対象…国民健康保険の加入者で満45歳以上の入

▷申請方法…国民健康保険証と印鑑を持参のうえ、支所または国民健康保険課の窓口へ

▷詳細…国民健康保険課資格給付係

中小企業向け各種融資制度説明会

▷日時…3月15日(金)午後2時から

▷会場…東葛飾合同庁舎6階第2会議室

▷内容…設備近代化資金貸付制度・設備貸与制度・千葉県中小企業振興融資資金制度ほか

▷詳細…東葛飾支庁商工労政課 ☎61-2111番

市役所には電車やバスで

3月は、市役所の駐車場が大変混雑します。ご来庁の際には、電車・バスなどをご利用くださいますようお願いいたします。

平成3年度
固定資産課税台帳の縦覧
4月1日～20日

固定資産課税台帳の縦覧は、毎年三月一日～二十日まで行っていますが、税法改正の関係で今年度に限り四月一日(月)～二十日(土)に変更します。

▽縦覧場所：市役所新館二階資産課税課
※四月十三日(土)、日曜日に行いません。

▽詳細：資産課税課係

固定資産税(家屋)の 実地調査にご協力を

平成二年一月二日以降から三年一月一日までに、新築または増改築した家屋については、市職員の実地調査により、平成三年度から新たに課税されることとなります。

現在、市職員が市内を巡回調査していますので、調査の対象となる家屋を所有している人は、ご協力をお願いします。

なお、家屋を滅失(取り壊し)した人で、法務局へ滅失登記の申請をしていない人は、資産課税課家屋係まで連絡してください。

▽詳細：資産課税課家屋係

市が指定する区域での 埋め立て盛り土 あらかじめ市と「協議」を



規制対象区域	
大字	字
1 根木内	霜田、新宿下、北の台、代城、葉中
2 中和倉	稲荷下沖、稲荷下、荒井堤東
3 松飛台	中関
申崎新田	上関
小金飛地	細沼
馬橋	相平、広手
4 栄町	一丁目～八丁目、西一丁目～西五丁目
古ヶ崎	稲荷前、三枚田、供養塚、松戸分、甚兵衛沼、庚塚、菅根裏、堤浜、一丁目～四丁目
5 小山	堤原、外畑、西田
上矢切	神明前、神明前、寺後、蓮田、鎌田、杉山、川端道、芝原、勢全下、古川、草生、沼利、屋敷敷
日暮	前、宮ノ下、川間、日暮七丁目
河原塚	橋戸、高田、初崎、庚中前
6 和名ヶ谷	関場、久保田、宮ノ下、和田、東下
大橋	松木下、土橋下、坂下、前田、寺之下、辺初崎、下、園分境
紙敷	初崎、下ノ宮、山ノ下、土橋、妙見下
7 日暮	山ノ下、ぶたい
8 紙敷	新橋

土地は、本来保水機能を保持していますが、埋め立てや盛り土により高くなるにつれて機能は低下し、その分の水量は周辺の住居などに流れ、浸水被害の原因の一つにもなります。

被書の防止や軽減を図るため、「松戸市盛土事業規制要綱」を制定しています。この要綱により、市が指定する区域で埋め立てや盛り土をしようとする人には、あらかじめ埋め立てや盛り土の高さ、土砂の流出防止対策などについて、市と協議していただく必要があります。



訪ねてみました

市立 小金原保育所



小金原保育所は小金原団地の中にあります。周りは緑も多く、恵まれた環境です。開設は昭和四十四年五月、市立保育所としては四番目にできました。現在は零歳児から五歳児まで八十九人の子どもたちがいます。

ゆかり学園との交流会

昭和53年から始まった交流は年8～10回のペースで続けられ、5歳児クラスが参加しています。この日は卒園も近いことからお別れ会が開かれ、「白雪姫」の劇を披露しました。



昼寝 子どもにとって睡眠は大切なもの。眠れないといていた子もいつか…。



園庭で遊ぶ子どもたち

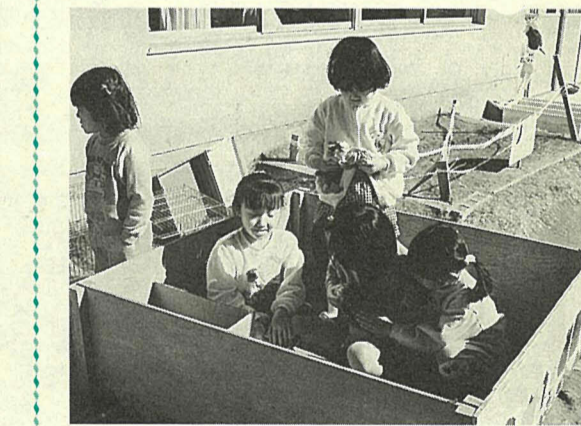

飼育

飼育

モルモットを飼っています。世話は5歳児みんなが交代でします。えさは近所の八百屋さんで、おれにおもちを持っていきました。「八百屋さんいつもありがとうございます」と園児たち。



昼食

楽しい給食の時間です。この日の献立ではカレーライス。4歳児からはテーブルの用意や配膳も当番を決めて自分たちでします。

保育所特集

保育所は今

保育所(園)は、保護者が外で働いたり、病気などの理由により、家庭で保育できない乳幼児のための施設です。現在市内には、市立二十四カ所、私立二十カ所の四十四カ所の保育所があり、およそ三千八百八十人の子どもたちが生活しています。

市内で初めての保育所は、昭和二十三年に設置された私立保育所でした。それから昭和三十年代までは民間の手で保育が支えられてきました。市立保育所が初めて設置されたのは、昭和三十三年のことです。

人口の増加も落ち着いた昭和五十年代後半から、就学前児童の数は減少傾向を見せ始め、各保育所では定員割れが見られるようになってきました。この傾向は、ここ数年ますます進み、保育所によっては適正な保育時間運営が困難な状況も見られます。

近年、女性の社会進出は進み、就労形態も多様化してきています。また核家族化の進行で家庭における育児機能は低下しつつあります。このため保育時間の延長、乳児保育の充実、母親などの入院・災害などで緊急的の一時保育が必要とする

多様な保育ニーズと保育所の取り組み 多様な保育ニーズと保育所の取り組み 多様な保育ニーズと保育所の取り組み

入所児と地域の人のふれあいが大切。その一方で、交流の機会を増やしています。保育の知識や技術を生かした育児相談や講座などの実施も検討しています。今後市立私立保育所はそれぞれの独自性を生かしながら協力して保育に取り組んでいきます。

表1 保育費用負担割合(児童1人当たり月額平均)

保育経費総額 99,666円		
保護者の負担	国・県の負担	市の負担
21,405円 (21.5%)	18,028円 (18.1%)	60,233円 (60.4%)

(平成2年度)

松戸市美術展 出品準備を!!

- ▷会期…6月18日(火)～30日(日)
- ▷会場…文化ホール
- ▷内容…種目は日本画・洋画・彫塑(1人2点以内)。日本画・洋画はすべて額装・額つるし金具・ひもをつける(ガラス額縁は不可)。サイズはM10号(53cm×33.4cm)以上F50号(116.7cm×91cm)まで。彫塑は等身大以内
- ▷費用…出品料2,000円(高校生は1,000円)
- ▷詳細…社会教育課市民文化係

世界平和都市宣言事業 春休み親子映画会

- ▷日時…3月29日(金)午後1時～2時20分(午後0時30分開場)
- ▷会場…市民劇場
- ▷内容…アニメ「きよならカバ君」「三ねん寝太郎」
- ▷定員…先着332人(親子が対象)
- ▷申込み…往復ハガキに住所・氏名・電話番号・希望人数(ハガキ1枚につき3人まで)を記入して、〒271 松戸市根本387-5松戸市役所総務部庶務課へ

保育所(園)の入所の相談は いつでも福祉事務所へ

児童の保護者のいずれもが次の要件に該当する場合には、児童を保育所(園)に受け入れることができる。保育所(園)に入所する場合は、必ず事前に福祉事務所へ相談してください。

- 妊娠中または出産後間もないこと
- 疾病にかかり、あるいは負傷し、または精神身体に障害があること
- 長期にわたる疾病の状態にある、または精神身体に障害がある同居の親族が、常時介護していること
- 震災、風水害、火災などの他の災害の復旧にあたること

平成3年度 松戸市立高等職業訓練校 訓練生を募集

- ▷科目…建築科・左官科
- ▷期間…二年間
- ▷授業料…月二万円(教科書支給)
- ▷申込み…三月二十日(水)午後二時～午後五時(土)午後二時～午後五時(松戸市立高等職業訓練校(小金原四丁目)へ)
- ▷詳細…松戸市役所総務部庶務課

再利用自転車販売

- ▷受付日時…3月15日(金)午前9時～午後3時と16日(土)午前9時～11時
- ▷抽選・販売日時…3月16日(土)午前11時から
- ▷会場…生きがい福祉センター(金ヶ谷277-4)
- ▷台数・価格…30台・1台4,000円～10,000円(消費税別)
- ▷交通…五香駅東口から新京成バス「小新山行き」で、新築町入口下車(五香駅を午前9時19分・48分、10時17分発があり)

オストメイト 社会適応訓練講習会

- ▷日時…3月17日(日)午後1時30分～4時30分
- ▷会場…柏市教育福祉会館(柏市役所隣り)
- ▷対象…人工肛門・人工膀胱造設者とその家族など
- ▷内容…外科医・泌尿器科医による講演、医療相談
- ▷費用…無料
- ▷詳細…(社)日本オストミー協会千葉県支部 東0472-51-0490番

少年補導員制度創立10周年記念 防犯キャンペーン

- ▷日時…3月11日(月)午後1時30分～3時(雨天決行)
- ▷場所…松戸駅西口デッキ上
- ▷内容…一日松戸警察署長として歌手の松村和子さんを迎え、少年非行防止を訴えます。
- ▷詳細…松戸警察署069-0110番

松戸・松戸東警察署の電話番号が 変わりました

新しい電話番号は、松戸警察署069-0110番、松戸東警察署049-0110番です。局番も変わりましたので、間違いないようにかけてください。

浄水場施設見学会

- ▷日時…6月7日(金)午前9時30分～午後4時(雨天決行)
- ▷見学先…柏井浄水場(千葉市柏井町・千葉三越デパート前集合)
- ▷対象…県営水道を使用している人、100人(定員を超えた場合は抽選)
- ▷費用…無料(昼食の用意あり)
- ▷申込み…5月1日(水)までに、往復ハガキに参加する人全員の住所・氏名・年齢・電話番号を記入して、〒280 千葉市

市・県民税の申告は 3月15日まで

市・県民税の申告はお済みですか。申告が必要な人は、今すぐ市役所、各支所の窓口で申告をしてください。申告日時は、3月15日(金)までの午前8時30分～午後5時(9日(土)・10日(日)は休みです)。*郵送による申告もできます。*申告期間中は駐車場が大変混雑しますので、車での来庁はご遠慮ください。▷詳細…松戸税務署063-1171番

贈与税・所得税の申告・納税は、3月15日(金)までです。

個人事業者の消費税は4月1日(月)までです。まだ、申告・納税が済んでいない人は、なるべく早めに済ませてください。▷詳細…松戸税務署063-1171番

贈与税・所得税の申告・納税は、3月15日(金)までです。

個人事業者の消費税は4月1日(月)までです。まだ、申告・納税が済んでいない人は、なるべく早めに済ませてください。▷詳細…松戸税務署063-1171番

障害者に理解を 心のふれあいを大切に

障害者に理解を 心のふれあいを大切に

ゴミと戦う

ごみを減らすことは地球を守ること

前回は、市民・企業・行政における最近のごみ問題への取り組みを紹介しました。最終回の今回は、ごみを減らすために、私たちがこれから何をしなければならぬかを考えてみたいと思います。



私たちの努力が掛けがえのない地球を救うことに
(市庁舎の屋上から広角レンズ使用)

ごみを少なくするには、物の製造を削減することが一番なのですが、現状ではなかなかできません。生産・流通・消費の各段階を通して、廃棄物を減量化する社会経済システムをつくり上げ、リサイクルを考えた製品の製造と、消費後の回収ルートの整備を急ぐことが重要です。

買い物袋持参運動、ノーバック・ノー包装運動と併せて、今後行っていく必要があると考えています。

リサイクルの大切さを

ごみを減らすためには、リサイクルを推進しなければ、効果は上がりません。資源の再利用は、ごみを減らすだけでなく、大切な地球資源の延命につながり、問題となっている地球環境の保全への一助ともなりま

す。以上のように、ごみ問題は、単にそれだけの問題ではありません。これから私たちが考えていかなければならないのは、廃棄物になった物をいかに処理するのではなく、いかに廃棄物をつくらないかと

「ゴミと戦う」は、今回で終了しますが、ごみに対する戦いはまだまだこれからです。

皆さんの一層のご協力をお願いいたします。▽詳細：ごみを減らす課



親知らずの痛み

(智歯周囲炎)

親知らずは、人の場合一番最後に生えてきます。現代人の食生活は、昔と比べ随分と柔らかいものが増えていきました。そのため食物を噛む筋肉が弱くなり、下あごの骨の発育が悪く、下あごの骨の発育が不十分になります。

それで、親知らずが生える場所が十分にならなくなってきます。そのため生える途中で止まったり(埋伏)、生える方向が曲がったりとい

主な症状

○一番奥の歯肉のはれ

痛み、リンパ節のはれ

りません。親知らずの状態によって、はれる歯肉を切除するか、または抜歯することになります。

治療

年々何回か繰り返すようなら、思いきって手術するのがよいでしょう。

術後、口が開きにくくなることもありますが、歯科医師の指示に従って通院しましょう。

(松戸歯科医師会)

オーストラリアへ生徒を派遣



クワンン高校生と親しく深める(ポックスヒル市庁舎で)

市立松戸高等学校

▽所在地：紙敷一九七〇八五-32

01番・岡野 照校長

▽生徒数：一、三七八人

メインスクロール

今回をもって終了します。

まつど市の歴史

新町村が生まれる

江戸時代松戸宿といわれた松戸の名称は、明治になると松戸駅となります。その他の町、村、新田名は変わらないのですが、村でも内容規模が一戸(三村新田)とか九戸(外河原村・串崎新田)の村があるかと思うと、百戸以上(五香六実村百六十一戸、紙敷村九十四戸)の村もあるというように大きな差がありました。

そこで明治政府は、二十三年に憲法を制定し、立憲政治を行うにあたり、こうした地方行政組織の立て直しを考え、ドイツ人モッセの意見を取り入れ、町村規模を三百戸から五百戸にするよう町村合併を進めました。

その際、できるだけ従来の慣習、民情を尊重するよう指示しています。これが明治二十二年四月に発足した町村制で、市域には新しい町村が次のように誕生します。

松戸町：松戸駅、小山村、上矢切村、中矢切村、下矢切村、栗山村が合併。新町名は大村で歴史的に著名な松戸町とした。明治三十八年の戸数千八百九、人口六千五百。

明村：上本郷村、根本村、南花島村、竹ヶ花村、伝兵衛新田、古ヶ崎村、小根本村、岩瀬村、松戸新田が合併。明治政府下で新村結成した事から明村とした。同戸数五百三十八、人口三千七百二十四。

八柱村：紙敷村、大橋村、和名ヶ谷村、秋山村、河原塚村、田中新田、高塚新田、串崎新田が合併。八カ村柱礎で村作りされたので村名とする。同戸数四百十七、人口二千九百三十二。

馬橋村：馬橋村、新作村、中根村、三ヶ月村、幸谷村、大谷口新田、主水新田、外河原村、七右衛門新田



昭和初期の小金町役場

※「まつど市の歴史」は今回で終了します。4月5日号から装いも新たに、明治以降の松戸についてご紹介します。



※月曜日は休館日です。
☆印のついている催し物は有料です。
▷詳細…市民会館 ☎68-1237～8番

期日	内 容	開演時間
3/3(日)	第10回耳の日祭 ☆	10:00
9(土)	県民芸術劇場スプリングコンサート ☆	15:00
17(日)	松戸民踊連合会35周年記念民舞大会	10:00
19(火)	市立松戸高校吹奏楽部定期演奏会	17:30
20(水)	県立松戸東高校吹奏楽部定期演奏会	16:30
21(木)	県立松戸高校吹奏楽部定期演奏会	17:00
22(金)	県立小金高校吹奏楽部定期演奏会	17:30
23(土)	二松学舎沼南高校吹奏楽部定期演奏会	16:30
31(日)	民謡中原会35周年記念発表会	9:30



野崎 吉之助 さん

県の卓越した技能者として表彰を受けた

鉋(はぎみ)造り一筋、五十四年。その技術・研究心が認められ、このほど千葉県民の卓越した技能者(名工)として、県から表彰を

受けた。野崎吉之助さんは、兄と共に、植木・生け花用の鉋を中心として、県指定の伝統的工芸品である下総(しも

うさ)鉋を造り続けている。火に焼かれ赤くなった鉄の棒に、薄く延ばした鋼を付け、さらにハンマーでたたき鉋の形に整えていく。一丁、一丁が手造りだ。

鉋造りを始めたころは、形のいいものを造るのに夢中となった。そんなある時、お客さんから「野崎さん、切れなげ

れば鉋ではないよ」と言われ、自分の姿勢が間違っていたのに気が付く。それ以来、「切れ味のいい鉋」の研究が始まった。「壁にぶつかって、眠れない日が何回もありました。そんな時、夢の中にヒントがでてこないだろうか、なんて思ったこともありまし

切れ味、一筋

鉋の命は、もちろん刃の部分だが、二つの刃をとめてい

る。切れ味に大きくかわってくるとい

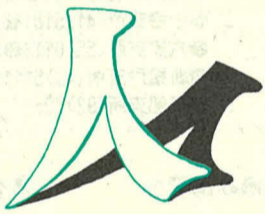

る。切れ味の研究は、一生続きますね」と、話す野崎さん。伝統を守りながらも新しいものを生み出そうとする現代の名工の姿があった。

(上本郷在住)



- イングリッシュクラブ (英会話)
- ▽日時：毎週金曜日、午後一時～三時
▽会場：馬橋市民センター
▽費用：月二千元(入会金なし)
▽詳細：永野 ☎45-3971 1番
- 明ペン習字サークル
▽日時：毎週火曜日(月三回)、午後一時～三時
▽会場：明市民センター
▽費用：月二千元(入会金千円)
▽詳細：山岸 ☎62-5593 3番
- 白蝶会(社交ダンス)
▽日時：毎週日曜日(午前九時～正午、午後七時～九時)
▽会場：松戸市民センター
▽費用：月二千元(入会金二千五百円)
▽詳細：松村 ☎65-7865 5番
- ニュー稔ダンスサークル (社交ダンス)
▽日時：毎週土曜日、午後七時～八時三十分
▽会場：松戸市民センター
▽対象：中級者
▽費用：月三千元(入会金千円)
▽詳細：菊地 ☎84-0739 9番
- 松戸ポニーリーグ (少年硬式野球)
▽日時：毎週日曜日・祝日(午前十時～午後四時)
▽会場：江戸川河川敷
▽対象：①ブロンコリーグ ②小学生③ポニーリーグ ④中学生
▽費用：①月二千五百円②月三千五百円(入会金各二千五百円)
▽詳細：松村 ☎65-7865 5番
- 松戸ギタークラブ
▽日時：毎週水曜日、午後六時～九時
▽会場：市民会館
▽費用：千五百円(入会金五百円)
▽詳細：佐藤 ☎42-6667 7番
- 矢切 社交ダンス研修会
▽日時：毎週金曜日、午後六時～七時
▽会場：矢切公民館
▽費用：月千円(入会金千円)
▽詳細：内田 ☎67-7794 4番
- 勤労市民社交ダンスサークル日曜会
▽日時：毎週日曜日、午後六時～九時
▽会場：勤労会館
▽対象：男女とも中級の人
▽費用：月千円(入会金二千円)
▽詳細：細島 ☎62-6349 9番

ハイ こちら内線 600番

まちの話題をお知らせください。



人形の使い方を笑顔で説明

見事な 人形扱いにびっくり

中国人形芸術劇団・譚さんが公演

(財)松戸市おはなしキャラバンの招待で来松した中国人形芸術劇団・譚志遠(タン・スーイエン)さんが、2月13日から15日に市内各地でおはなしキャラバンと共同公演を行いました。人形劇「猪八戒、花嫁をおんぶする」で見事に人形を操る譚さんに、子どもも大人もびっくら。時間を忘れて楽しいひとときを過ごしました。



「猪八戒、花嫁をおんぶする」(譚志遠さん)

繊細

小金原の名木田さん 植物画コンクールで入選

昨年行われた第7回植物画コンクール(国立科学博物館筑波実験植物園主催)で、小金原在住の名木田文江さんが筑波実験植物園推薦賞(一般の部)に入選しました。これは植物画を描くことを通して、科学の目で植物を見つめ、自然と親しもうという主旨で毎年行われているもので、昨年は全国から約4,000点もの応募がありました。名木田さんの作品は、キョウチクトウを繊細なタッチで描いたものです。入選作品は3月5日から4月21日まで筑波実験植物園、5月8日から6月2日まで国立科学博物館で展示されます。



名木田さんと入選作品のキョウチクトウ

花と絵が大好きで自己流で始めたのですが、今は松戸ポタニカルアートというサークルで先生に習っています。植物画は根気と熱意があれば、だれにでも描けますよ。

もよおしもの

春休みこども映画大会

▷日時…3月30日(土)午前10時～正午と午後2時～4時
 ▷会場…市民会館
 ▷内容…「長靴をはいた猫」「プーさんとはちみつ」ほか
 ▷対象…小・中学生と保護者
 ▷定員…各回先着1,200人
 ▷申込み…往復ハガキに住所・氏名・電話番号・午前午後の別・希望人数を記入し、〒271松戸市根本387-5松戸市役所こども課育成係へ

たのしい刻字講習会

▷日時…3月24日(日)午前10時～午後3時
 ▷会場…市民会館301号室
 ▷費用…3,200円(教材費を含む)
 ▷定員…先着60人
 ▷持ち物…一字作品(10cm×15cm大、縦横自由)・ぞうきん2枚
 ▷申込み…3月15日(金)までに、費用を添えて(郵便為替可)〒271松戸市松戸1577-7松戸書道教育連盟・加藤洗琴(☎65-5875番)へ

無添加食品の講習会

▷日時…3月12日(火)午前10時～午後1時
 ▷会場…市民会館料理教室
 ▷内容…キャラメル・カルシウムうどん
 ▷持ち物…エプロン・ふきん・三角きん
 ▷定員…先着30人
 ▷費用…無料
 ▷申込み…3月6日(水)から、電話で松戸市消費者の会・深谷(☎86-1646番)へ

英語劇と狂言を観る会

▷日時…3月24日(日)午後0時30分開場、1時開演
 ▷会場…市民会館ホール
 ▷費用…無料
 ▷内容…「英語であそぼう」の歌、英語劇、和泉流狂言「柿山伏」(十九代目宗家・和泉元秀)、バザーほか
 ▷詳細…(財)ラポ国際交流センター・秋友(☎44-2225番)

レクリエーションゲーム講習会

▷日時…3月12日(火)午後6時45分～8時30分
 ▷会場…婦人会館ホール
 ▷対象…高校生以上の人
 ▷費用…無料
 ▷申込み…3月10日(日)必着で、ハガキに住所・氏名・年齢・電話番号を記入し、〒271松戸市上本郷1416-6松戸レクリエーションクラブ・田中孝介(☎65-8554番)へ

みんなで作ろうカレーの友

▷日時…3月26日(火)午前9時～午後5時
 ▷会場…新松戸中央公園
 ▷内容…カレー作り(飯ごう炊さん)と集団遊び
 ▷対象…市内の小・中学生と母親
 ▷費用…350円(カレー代・保険料)
 ▷持ち物…皿・スプーン・コップ・新聞紙(1部)・米1合・軍手・タオル
 ▷定員…先着33人
 ▷申込み…3月18日(月)までに、電話でかっぱ組・相田(☎44-5839番)へ

ともしび読書会

▷日時…3月21日(祝)午前10時～正午
 ▷会場…婦人会館
 ▷テキスト…「O・ヘンリー短編集Ⅲ」
 ▷費用…500円(初めての人は無料)
 ▷申込み…電話で永島(☎63-3662番)へ

陽春の鎌倉ハイキング

▷日時…3月24日(日)午前8時
 松戸駅西口デッキ上電話ボックス前集合(雨天中止)
 ▷コース…北鎌倉駅一建長寺一天園ハイキングコース一瑞泉寺一鶴岡八幡宮一鎌倉駅解散
 ▷費用…1,800円(交通費・拝観料・保険代含む)
 ※昼食は各自持参してください。
 ▷対象…市内在住・在勤の勤労者と事業主
 ▷定員…先着50人
 ▷申込み…電話で松戸市職場レクリエーション協会・上野(☎63-4374番)へ(土・日曜日を除く午前10時～午後4時)

製本講習会

▷日時…3月15日(金)午後1時30分～4時
 ▷会場…市民会館301号室
 ▷内容…和とじ製本
 ▷講師…島原安三氏
 ▷定員…先着50人
 ▷費用…材料費700円
 ▷申込み…電話で市立図書館本館(☎65-5115番)へ

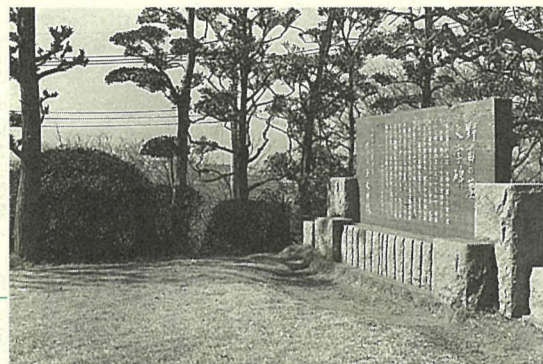

野菊の墓文学碑 (下矢切)

松戸を舞台とする悲恋の物語「野菊の墓」の文学碑が、下矢切・西蓮寺本堂裏の広場にあります。晴れた日には、江戸川越しに東京方面を一望でき、往時の風景がしのべれます。

街角スケッチ

松戸子ども劇場高学年部例会

▷日時…3月14日(木)午後5時45分開演
 ▷会場…市民会館
 ▷費用…3,000円
 ▷内容…舞台劇「終りに見た街」(前進座)
 ▷詳細…松戸子ども劇場協議会(☎86-9154番)

はるかぜ

ファーストコンサート

▷日時…3月28日(木)午後6時開場、6時30分開演
 ▷会場…市民劇場
 ▷費用…大人1,000円
 ▷曲目…心はいつも夜明けだ・百万本のバラ・昂(すばる)・まだ見ぬ君よほか
 ▷詳細…東葛合唱団はるかぜ・多田(☎62-3738番) (日中のみ)

手づくり保育

(1日体験と見学会)

▷日時…3月9日(土)午前10時～11時
 ▷会場…馬橋市民センター
 ▷費用…無料
 ▷内容…絵本読み、手づくり保育
 ▷詳細…あっぷるハウス・河上(☎44-8936番)

市立病院

子どもの春期眼科検査は予約制

▷期間…3月18日(月)～4月6日(土)
 ▷内容…幼児(3歳以上)・小中学生の視力、斜視、弱視、屈折異常(遠視・近視・乱視)などの検査
 ▷予約受け付け…3月5日(火)のみ、眼科外来で電話により受け付けます(先着順)。
 ▷受付時間…午後2時～4時
 ▷詳細…市立病院眼科外来(☎63-2171内線2106番)

愛の献血

期日	会場	時間	主催
3/17(日)	西友常盤平店前	午前10時～午後4時	松戸中央ライオンズクラブ
18(月)	JR松戸駅東口	午前10時～11時30分と午後1時～4時	松戸市

▷詳細…健康管理課業務係

山スキーツアー教室

▷日時…4月14日(日)午前7時55分羽田空港集合、4月16日(火)午後8時25分同帰着
 ▷場所…八甲田山(青森県)
 ▷内容…山スキー
 ▷定員…20人
 ▷費用…45,000円(運賃・宿泊代・保険料を含む)
 ▷詳細…松戸市山岳協会・高橋(☎62-1800番)

一本針手編み講習会

▷日時…①3月13日(水)②14日(木)、午前9時30分～正午
 ▷会場…①稔台市民センター・婦人会館②常盤平市民センター
 ▷内容…袋物・マフラー
 ▷持ち物…並太程度の毛糸50g
 ▷費用…針・テキスト代1,200円
 ▷詳細…手編み並木の会・吉岡(☎84-3718番)

野球ルール審判講習会

▷日時…3月21日(祝)午前9時
 ▷会場…運動公園会議室(実技は、午後1時から野球場で)
 ▷費用…1,500円(昼食代を含む)
 ▷申込み…当日会場で
 ▷詳細…松戸市野球協会・高野(☎41-9643番)

グラウンドゴルフ教室

▷日時…3月17日(日)午前9時～正午
 ▷会場…新松戸西小学校校庭
 ▷費用…無料
 ▷申込み…当日会場で
 ▷詳細…体育指導委員・木下(☎45-3429番)

ソフトバレーボール教室

▷日時…3月1日から毎週金曜日(全5回)、午後7時～9時
 ▷会場…東部スポーツパーク体育館
 ▷対象…小学校4年生以上の人
 ▷申込み…当日会場で
 ▷詳細…体育指導委員・鈴木(☎91-3464番)

HR.松戸話し方教室

▷日時…3月13日～5月1日の毎週水曜日(4月3日を除く)、午後6時30分～8時50分
 ▷会場…馬橋市民センター
 ▷費用…6,000円(教材費を含む)
 ▷講師…千葉大学教授・金光達太郎氏ほか
 ▷詳細…HR.松戸話し方研究会・田村(☎45-8150番)

松戸少年少女発明クラブ 作品展示会

▷期間…3月7日(木)～12日(火)
 ▷会場…伊勢丹松戸店11階イレブンスポット
 ▷内容…モーターや木などを使った発明作品を展示
 ▷詳細…柴田(☎87-3404番)

きもの着付け日曜講習会

▷日時…3月17日・24日・31日、4月14日・21日・28日、5月12日・19日・26日の各日曜日、午前10時～正午
 ▷会場…小金原市民センター
 ▷費用…6,000円(3カ月分)
 ▷詳細…小金原文化の会・安達(☎43-6898番)

ソフトバレーボール教室

▷日時…3月17日(日)午前9時～午後1時
 ▷会場…小金原体育館
 ▷費用…保険料200円
 ▷申込み…当日会場で
 ▷詳細…体育指導委員・木村(☎42-6223番)



- 市役所(66)1111 ●常盤平支所(87)2131
- 小金支所(41)5101 ●小金原支所(44)4151
- 六実支所(85)0113 ●馬橋支所(45)2131
- 新松戸支所(43)5111 ●矢切支所(62)3181
- 東部支所(92)3061

救急医療体制 健康保険証を忘れずに!

- ◆夜間急病診療所(毎日)・午後8時～11時 衛生会館内 ☎68-3756番
- ◆待機病院(毎日)・午後5時～午前9時 テレホンサービス ☎66-0010番
- ◆緊急休日在宅当直医・午前9時～午後5時 テレホンサービス ☎66-0010番
- ◆休日土曜日夜間歯科診療所・午後8時～11時 衛生会館内 ☎65-3430番