

市のようす (8月1日現在)		
■人口	456,279人	(-136)
男	231,981人	(-59)
女	224,298人	(-77)
■世帯	159,965	(+110)

()は前月比

編集・発行=松戸市役所広聴部広報課
〒271 松戸市根本387番地の5 ☎(66)1111番



お年寄りとの会話が弾みます(南花園で)

広がれ! 思いやりの心

...青少年ボランティア養成教室

中学生・高校生を対象とした、青少年ボランティア養成教室が、七月二十三日から三十日にかけて行われた。

この教室は、昨年から市社会福祉協議会が開いているもので、今年には三十九人の高校生が参加し、特別養護老人ホーム「南花(みなみはな)園」・身体障害者通所授産施設「いぶきの広場」を見学したり、車いすの扱い方・手話などボランティアの基本を学んだりした。

参加した高校生のうち、大半は女子高校生。参加の動機として、「福祉学科に進学したい」、「ろう学校の先生になりたい」など、かなり具体的なものを持つ人が多い。

南花園の見学では、園の職員に付いて、つめ切りや入浴などお年寄りの身の回りの世話を実際に体験した。

初めのうちは戸惑いがちな彼女らも、お年寄りとおふれ合っていくうちに驚くほど積極的になってくる。お年寄りから感謝の言葉が聞かれる。

実習は数時間と短い間だったが、額に汗して真剣に取り組む姿には、心を打たれるものがあった。

「困っている人の手助けをしたいと思う気持ちは、だれにでもあると思えます。その気持ちを勇気を持って外に出すことが大切です。これからは、私にもできるような気がします」と、参加した女子高校生が感想を聞かせてくれた。

人と人とのふれ合いに感動し、ありがたみの言葉に喜びを感じた若者たち。これからの福祉を支える若い力となるだろう。

水 緑 文化

クリエイティブまつど



10月1日(月)は国勢調査
ご協力をお願いします。

手数料・保険料・各種税

- 今月の納期は
- 市・県民税(第二期納期限): 8月31日
 - 特別土地保有税: 8月31日
 - 国民年金保険料: 8月分
 - 国民健康保険料: 第三期分
 - 事業所税: 六月決算の法人と六月中に事業所用家屋を新・増築した建築主は八月が申告納付月です。
- 早めに納付(納入)をお願いします。

安全・確実な
口座振替のご利用を

松戸駅市民ギャラリー

期間	8月31日まで	9月1日~14日
東ギャラリー	野菊野水墨画同好会 水墨画展	津軽こぎん刺しの会 和の細やかさと カントリー調の融合
西ギャラリー	白塚 郷子 紙・紙粘土・木等による平面および立体小作品展	福田・榎本・松坂 ひまわり号写真展 愛とふれあいを乗せて

問い合わせは社会教育課成人教育係へ

- 文化ホールギャラリー
- 8月9日
- ◆レンガの会第八回スケッチと淡彩展覧会: 8月21日~26日
 - ◆第十五回朴山会書展: 8月28日~9月2日
 - ◆グループ樹油絵展: 9月4日~9日
 - ◆第六回フロッキーの会作品展: 9月4日~9日
- 休館日: 月曜日・祝日
開館時間: 午前10時~午後6時
※初日および最終日は変更もあります。
(文化ホール ☎67-7810番)

ひとり暮らし老人対象に 緊急通報システム稼働開始



電話機本体やハンダントのボタンを押すと消防局の通信指令室へつながり、受話機を取らなくても話ができます(ガス漏れや火災の時には自動通報されます)



消防局では通報が入ると、相手が話をできない状態でも、自動的に相手の情報が画面に表示されます

ガス漏れ・火災も 消防局へ自動通報

ひとりの暮らしの老人世帯を対象に、緊急時に直接消防局へ通報できる「緊急通報システム」が八月七日から稼働を始めました。
このシステムには、ガス漏れや火災を感知するセンサーも付いていて、非常時には自動的に消防局へ通報されます。
市では今年度、無料で五十世帯に設置しましたが、お年寄りの一層の安全を図るため設置台数を増やしていく予定です。

福祉カー「ゆうあい松戸号」発進 心身に障害をもつ人の足に

車いすのまま二人が乗れるほか十四人が乗れるリフト付きマイクロバスの改造車「ゆうあい松戸号」が、九月一日から走り始めます。
現在、福祉カーとして運行されているマイクロバス「あおぞら号」は、ほかの福祉施設への送り迎えなどにも使われていたため、利用にかなり制限がありました。

▽利用範囲：市内医療機関、官公庁、冠婚葬祭、市主催の事業への参加など
▽利用時間：月～金曜日の午前八時三十分～午後五時、土曜日(第二・四土曜日を除く)の午前八時三十分～午後零時三十分

▽申込み：利用予定日の一カ月前から電話で、しあわせ課福祉係へ(後で申請書を提出していただきます)
▽利用の安全上、付き添いが必要となります。
▽詳細：しあわせ課福祉係

ひとりの暮らしの老人の急病や災害などの緊急事態に迅速・適切に対応するための緊急通報システムが、今月の七日から稼働し始めました。
このシステムは、ひとりの暮らしの老人世帯に緊急通報装置を設置し、異常が起これば、ボタンを押すだけで消防局の通信指令室に通報されるというものです。
消防局にはあらかじめお年寄りの氏名・住所・健康状態・連絡先などの情報が登録されており、必要があれば直ちに救急車や消防車を出動させます。
今年度は、五十人の対象

世帯に通報装置を設置し、年次計画により順次増設していく予定です。
この装置には、ガス漏れや火災を感知するセンサーも付いていて、自動的に通報されるようになっていきます。
これにより、お年寄りの日常生活の安全対策が一層進みました。
▽対象：市内に居住するお

おむね六十五歳以上のひとり暮らしで、当該年度の所得税が非課税であり、身体が虚弱で日常生活に不安を抱えている人
▽消防局での登録項目：氏名・住所・生年月日・電話番号・連絡先五人(親族二人・近所の協力員二人・民生委員)・掛かりつけの病院(医院)・既往症・血液型など
▽詳細：ながいき課

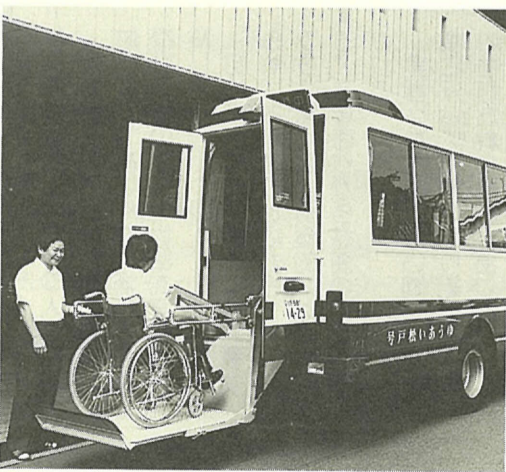

車いすのまま乗り降りできるリフト付きです

▽取り付け装置：通常は電話としても利用できる本体(緊急ボタン付き)、ベッドのそばなどに付ける手元緊急ボタン、首にかけられるワイヤレスペンダント、ガス・熱・煙を感知するセンサー
▽設置台数：今年度五十台(順次増設予定)
▽消防局での登録項目：氏名・住所・生年月日・電話番号・連絡先五人(親族二人・近所の協力員二人・民生委員)・掛かりつけの病院(医院)・既往症・血液型など
▽詳細：ながいき課

市庁舎新館に エレベーターを2基増設

市庁舎新館のエレベーターは、現在二基ありますが、いつも混雑しており、市民の皆さんには、大変不便をおかけしています。
そこで、新たにエレベーター二基を新館に増設することになりました。
来年の七月末まで、増設工事と同時に関連工事を行う予定です。
工事期間中は、市民の皆さんにはご迷惑をおかけしますが、ご協力をお願いします。
▽エレベーター増設工事：既存エレベーターに隣接して十五人乗り二基増設。うち一基は身体障害者仕様

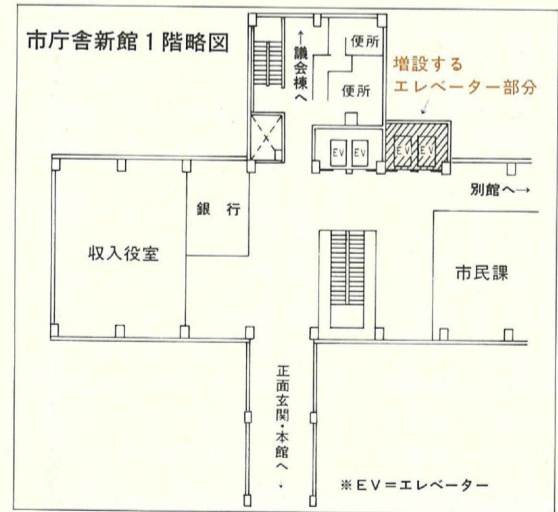

▽関連工事：①地下一階エレベーターホール、廊下などの一部増設と改修②二階吹き抜け部分一部床を増設③車路・歩道改修
▽工期：六月二十七日～平成三年七月三十一日
▽詳細：管財課庁舎管理係

あおぞらおはなしキャラバン

▷日時…①8月29日(水)②30日(木)、午前10時15分～11時15分(雨天中止)
▷会場…①秋山慶国寺②下矢切立身台公園
▷内容…絵巻物・人形劇
※幼児は保護者同伴でご来場下さい。
▷詳細…市立図書館☎65-5115番

京葉ガス公開防災訓練

▷日時…8月28日(火)午前9時～正午
▷会場…消防訓練センター(八ヶ崎741-1)
▷内容…ガス設備や導管の応急修理と復旧作業、住民参加の消火活動、自衛消防隊の演技など
▷詳細…京葉ガス本社供給部安全管理課☎25-1121番

28日	20 21 25 26日	19日	18日	14・17日	10・13日	7日
本会議	特別委員会	特別委員会	国有資産等取得対策特別委員会	文化施設建設対策特別委員会	常任委員会	招集日・本会議
議案等の議決	平成元年度会計決算認定審査	議案等の審査	議案等の審査	議案等の審査	一般質問	主な内容

9月定例会市議会
開催予定
(金まで開催される予定です。請願・陳情は九月三日(月)午後五時までに提出して下さい。)
松戸市議会九月定例会は九月七日(金)から二十八日(月)まで開催して下さい。
▽詳細：議事事務局議事課

※定員になった場合は入場をお断りします。
▽詳細：市立図書館☎65-5115番

期日	会場	時間
8月23日(木)	馬橋市民センター	
24日(金)	穂台市民センター	午後3時～4時
29日(水)	図書館本館	

テレホンサービス「でんわおはなしキャラバン」
☎63-9999番

映画と人形劇あそびキャラバン

(入場無料・三・九歳くらいが対象)

市長の窓

9月1日は防災の日

総合防災訓練に参加しよう

坂川・新坂川は、いわゆる典型的な都市河川で、流域の急激な宅地化に伴って、その水質は悪化してきました。今年のような渾濁時には、その汚れが特に目立ちます。

坂川の汚れを解消するには、下水道の普及に努め、汚れの最大の原因である家庭雑排水が直接川に流れ込まないようにしなければなりません。

市では、毎年下水道予算を優先的に増額し、今年度は百億を超える予算を計上しています。百億円というお金は大変大きなものですが、それでも



市民による坂川清掃運動も年々、盛んに

下水道の普及率は三%程度増えるだけです。このようにして、せっかく下水道工事が完成した区域の中でも、各家庭の都合ですぐには水洗化が図られない事例も少なくありません。膨大な投資をしたのですから、いろいろご都合もありま

先日は関係職員を同伴し、坂川の沿岸を実際に歩いて見て、ゴミの投げ捨ての多さに驚きました。

市では、坂川・新坂川な

ラックで四十台分にもなるのです。

ヘビースモーカーの私は、うっかり坂川へたばこの吸い殻を捨ててしま

れまでは治水事業に最大の重点を置き、ようやく事業として親水護岸や景観を良くする事業に取り組みたいと考えています。

市も川をきれいにすることに積極的に努力します。どうぞ市民の皆さんもご協力下さい。

坂川をきれいにしましょう

宮間満寿雄

昭和四十五年十一月十二日までに生まれ、平成二年報は、従来どおり発行します。

市議会議員選挙の選挙公報は、従来どおり発行します。

水質浄化に積極的に取り組むことにはたけたいです。

坂川は、昨年春雨橋伊勢丹の近くにあります。魚の住めるようなきれいな水の流れる川でなければならぬと思っております。

「百年河清を待つ」という言葉があります。非常に難しい事業ではあります。市も川をきれいにするために積極的に努力します。どうぞ市民の皆さんもご協力下さい。



災害は、いつやってくるかわかりません (昨年の防災訓練から)

市では、九月一日(土)に中央会場で、八月二十六日(日)には三方所の地区会場で、総合防災訓練を行います。

大きな被害をもたらした「関東大震災」が起こった九月一日(大正十二年)を「防災の日」と定め、例年全国各地で大規模な防災訓練を行っています。

市内の小・中学校でも防災週間(八月三十日～九月五日)の期間中、各校独自の防災訓練を行う予定です。

▽日時：九月一日(土)午前九時五十分から

▽会場：江戸川河川敷(ラグビー場)

▽内容：市・防災関係機関・地区住民による情報収集・避難・救護・初期消火・復旧・障害物除去・炊き出し・火災防衛・防疫など総合的実践的な訓練を実施。ウォーターパック車による給水や起震車による地震体験、防災資機材・写真パネルなどの展示も行います。

▽日時：八月二十六日(日)午前九時から

▽会場：柿ノ木台小学校・金ヶ作公園・新松戸南公園の三会場

▽詳細：防災課 慮下さい。

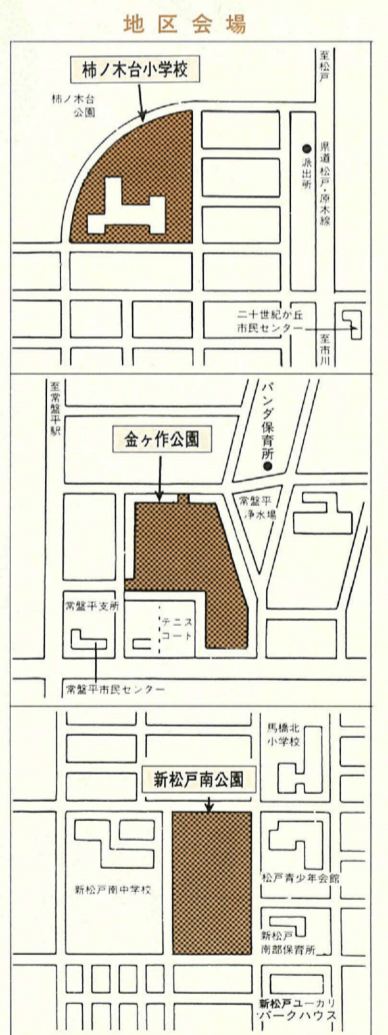
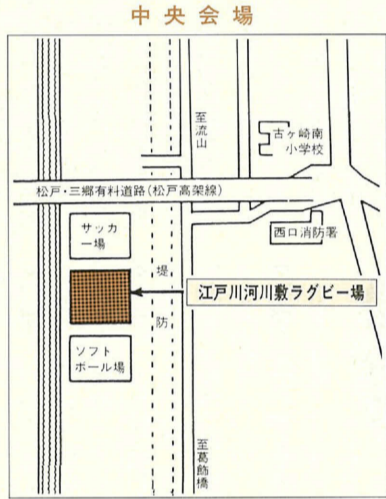

松戸市議会議員選挙

11月11日(日)は

任期満了による松戸市議会議員選挙が、十一月十一日(日)に執行されます。

私たちにとって最も身近な選挙です。棄権しないで必ず投票しましょう。

投票できる人

選挙公報・ポスター 掲示場設置

昭和三十八年4月2日以降に生まれ、大学を卒業または卒業見込みの人②昭和40年4月2日以降に生まれ、短期大学・高等専門学校を卒業または卒業見込みの人③昭和42年4月2日以降に生まれ高等学校を卒業または卒業見込みの人で、保母職は資格を有する人または平成3年3月31日までに取得見込みの人、保健婦職=昭和38年4月2日以降に生まれ、資格を有する人または平成3年5月までに取得見込みの人、消防職・保母職

また、選挙運動用ポスターは、昭和六十年三月に制定された「松戸市選挙ポスター掲示場設置条例」により、公営ポスター掲示場以外には掲示できません。

これにより、今回の市議会議員選挙でも有権者は一カ所で全候補者を知ることができ、選挙の公営化が促進されます。

▽詳細：選挙管理委員会事務局

8/30～9/5は 建築物防災週間です

市では、8月30日(木)から9月5日(水)まで「建築物防災週間」を実施します。

この期間中には、病院・アパート・ホテルなどの特殊建築物を対象にした防災査察、既存建築物の窓ガラス・外壁などの落下物の調査を行います。

災害のない安全な街づくりのため、皆さんのご理解とご協力をお願いします。

▽詳細：建築指導課建築指導係

北千葉広域水道事業団 平成2年度職員募集

▽募集職種…土木、機械、化学・生物各若干名(①上級職=大卒程度②初級職=高卒程度があります)

▽願書受付…9月17日(月)までに申込書・受験票を企業団総務課へ直接持参(郵送は9月15日(土)の消印分まで有効)

▽試験日・会場…9月23日(日)・千葉中央ツインビル(千葉市)

▽詳細…北千葉広域水道企業団総務課 ☎64-6032番

市職員を募集

平成2年度の松戸市職員採用試験を次のとおり行います。

▽受付期間…8月27日(月)～9月7日(金)

▽試験日…9月30日(日)

▽職種・募集人員…技術職上級(建築)・消防職・保母職・保健婦職各若干名

▽応募方法…8月20日(月)から人事課で必要書類を交付します。

▽受験資格…技術職上級(建築)=昭和38年4月2日以降に生まれ、大学を卒業または卒業見込みの人、消防職・保母職

①昭和38年4月2日以降に生まれ、大学を卒業または卒業見込みの人②昭和40年4月2日以降に生まれ、短期大学・高等専門学校を卒業または卒業見込みの人③昭和42年4月2日以降に生まれ高等学校を卒業または卒業見込みの人で、保母職は資格を有する人または平成3年3月31日までに取得見込みの人、保健婦職=昭和38年4月2日以降に生まれ、資格を有する人または平成3年5月までに取得見込みの人、消防職・保母職

▽詳細…人事課人事係

8月は特別土地保有税 (取得分)の申告納付月

▽対象…平成元年7月1日から平成2年6月30日までの間に、市内の土地を5,000㎡以上取得した個人または法人

▽税額…土地取得価額に3%を乗じた額から不動産取得税相当額を控除した額

▽申告納付期限…8月31日(金)

▽詳細…税制課諸係

猛暑です。節電にご協力を

成人歯科健康診査実施歯科医療機関一覧表

Table listing dental clinics for adult health checkups across various districts including Matsudo, Maebashi, and Maeda. Columns include clinic name, phone number, and address.

対象の人は受診を

歯の抜ける原因として、むし歯と歯槽膿漏がありますが、四十歳以上の人は圧倒的に多いのが歯槽膿漏です。

付いたときにはかなり悪化していることが多いので、一度は検査を受けましょう。対象となる人は直接、実施医療機関へ

市民交通傷害保険9月1日から予約受付開始

二日一円の保険でおなじみの市民交通傷害保険の受付が、9月1日(土)から始まります。この保険は、一年間の保険料掛け捨てで、最高百万円まで保障されます。

成人病健(検)診を実施します

Table detailing health checkups for adults, including dates, times, and locations across various districts.

「はばだけ二十世紀梨」 松戸覚之助君の大発見物語

Advertisement for the exhibition 'Haba Dake 20th Century Pear' featuring a photo of the inventor and details of the special lecture.

二十世紀梨は、市内大橋、た松戸覚之助によって偶然に生み出された。発見されたものと言われているが、その後の努力によるものである。

Advertisement for 'Asinagabachi' (アシンナガバチ) featuring photos of the fruit and text describing its benefits and availability.

「ちばひまわり号」 参加者・ボランティア募集
▷期日…10月21日(日)
▷行き先…大味崎(銚子市)

再生自転車を販売
▷受付日時…8月31日(金)午前9時～午後3時
▷抽選・販売日時…9月1日(土)午前9時～11時

心配ごと相談
期日 会場 時間
9/3(日) 馬橋支所 午前10時～午後3時

ビデオ技術講座(上級)
▷期日…9月1日(土)～2日(日)
▷会場…流山青年の家

松戸まつり素人のど自慢大会地区予選会 出場者募集
民謡の部 歌謡の部
全 市 栄 町 馬 橋 小金原 高 木 八 柱 東 部 矢 野 本 庁

松戸まつり「イカ天」バンド 出場者募集
松戸まつりで、アマチュアバンドコンテストを行います。

敬老おこづかい支給日程表
期日 会場 時間
9/1(土) 五香地区市民センター 午前10時～正午

暮らしのメモ



着色料の種類を調べます(夏休み親子消費者教室で)

食品添加物の新しい表示

新しい表示

私たちの食生活の中で、加工食品の消費量は年ごとに増加してきています。加工食品には、いろいろな目的で添加物が使用されることが多いのですが、昨年十一月の法改正により、使用した食品添加物は原則としてすべて表示されることになりました。

使用が認められ、現在三百四十七品目ありますが、既に昭和六十三年七月に、全面的に表示されることになっていました。

添加物の種類と表示

食品添加物は、化学的合成品とそれ以外のいわゆる天然添加物とに大別できます。

表示方法

△物質名で表示：使用された添加物は物質名で表示されます。ただし、ビタ

化学的合成品は、厚生大臣が指定したものに限りてア、アゲラタム、アスター、ハゲイトウ、パンジー

園芸の基礎 ⑥

花と緑

繁殖 (1) 種子

植物の成育過程は、一般に発芽→成長→開花→結実→休眠というサイクルをとります。増殖する場合は、主に種子・挿し木・球根・株分けで増やします。

種子の寿命

店頭で種子を買う場合、日当たりの良い場所に置いてあるものは、高温多湿のため発芽能力がなくなっていることが多いので、なるべく避けたい方が無難です。

微細種子のまき方

(ペコニア・ペチュニア・プリムラなど)

市販のピート圧縮板を吸水させて使用します。

小鉢(3号ぐらい)に用土(パーミキュライト、ピートモスなど)を入れ、ハガキなどの厚紙をふたつ折りにして種子を乗せ、ふちをたたいて種子を均一に落とします。吸水は受皿に水をためて行います。

種子のまき方

発芽適温が一五〜二〇度の温帯原産の草花は、八月下旬〜十月下旬に種をまくのが適しています(秋まき)。

まき方は、種子の大きさや仕立て方によって異なります。大粒のものや移植を嫌う直根性のは直まきにします。

樹木の種子は、休眠が長いので、数カ月かかることもありますが乾燥に注意して下さい。

▽詳細：公園緑地課緑化係

不用品交換情報

申し込みはハガキで8月25日までに

◎今回掲載分の紹介

譲ります

◎次回掲載分の申し込み

▽申込方法：ハガキに①希望品名②価格③住所④氏名⑤電話番号(昼間の連絡先)を明記して申し込み下さい。ハガキ一枚に品名一点のみ。
▽申込先：〒二七二松戸市根本三三七五松戸市役所消費生活課消費生活係
▽締め切り：八月二十五日(土)(当日消印有効)
▽相手の紹介：月末に抽選し、当選者に電話連絡し

まつど文学散歩 ⑰

吉田松陰

「東北遊日記」

幕末の志士、思想家として知られる吉田松陰(一八三〇〜一八五九)は、ペリーの米国艦隊に乗り込んで海外渡航を企てましたが失敗、萩での禁錮状況の下、松下村塾を主宰して多くの若者たちに影響を与えました。

井伊大老の安政の大獄のため三十歳で刑死してしまいました。その下からは高杉晋作、伊藤博文、山県有朋、久坂玄瑞などが現れ、明治維新の原動力となりました。

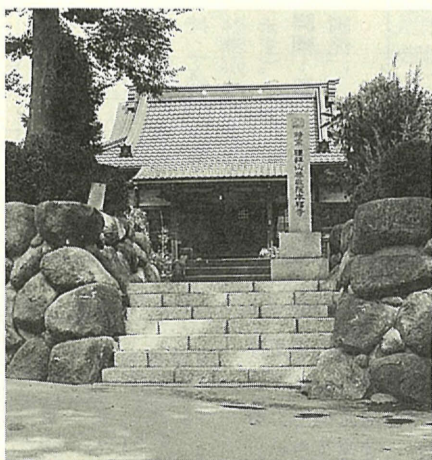

市内でも有数の古寺・本福寺(上本郷)

でも有数の古寺で、室町時代の作といわれる市指定文化財の弥陀三尊や一三〇三年の銘がある鉦鼓、上本郷七不思議の一つである斬られ地蔵で知られています。

千住橋を越えて、千住駅に至る。日本橋よりここに至ること二里、皆連駕鱗々たる中なり。右折して道を取る。是れを水戸

曰く、御代官竹垣三右衛門支配所と。此れより下総の葛飾郡なり。時に日巳に落つ。此の駅に宿せんと欲すれども、追捕の或は及ばんことを恐れ、本郷村に至り、山に入ること二町許り、本福寺に投ず。寺は時宗に係り、僧了音なる者在り。姓名変じて長門の鄙人松野他三郎と曰ふ。亦遊歴中の一奇事なり。行程五里余。

十五日 晴。辰時、寺を出づ。行くこと三里、小金駅と為す。駅を過ぐれば則ち広原漫々たり、即ち小金原にして、幕府の操場なり。野馬九匹を見る。原を過ぎて、右に手賀沼を視る。

(「東北遊日記」)

(市立図書館)

野鳥観察会

日時...9月2日(日)午前7時55分松戸駅東口デッキ上集合、午後1時現地解散
場所...多摩川河口(羽田空港の反対側堤防上)
主な野鳥...シギ・チドリなど
持ち物...筆記具・観察用具・弁当
費用...無料(交通費自己負担)
申込み...電話で公園緑地課小鳥を呼ぶ係へ

食生活講座

Table with columns: 期日, 曜日, 時間, 内容. Includes dates 9/7, 14, 21, 28 and topics like '健康と食生活について(講話)', 'あなたの食事は大丈夫?', '塩分1日10グラム、知っていますか?', '楽しい食事づくり、心がけていますか?'.

会場...馬橋市民センター
費用...材料費700円
定員...先着20人
申込み...電話で健康管理課小金方面保健室へ

婦人大学 婦人と生活科学コース 「私たちの暮らしと自然」

Table with columns: 期日, 曜日, 内容, 講師, 時間. Includes dates 9/13, 20, 27, 10/4, 11, 18, 25, 11/1, 8, 15, 22 and topics like 'オリエンテーション', '緑地と人間', '大気と気候', '今、地球が', '施設見学'.

会場...婦人会館ホール
対象...市内在住・在勤の人
定員...先着75人(2歳以上の保育10人あり)
申込み...8月27日(月)〔消印有効〕までに、ハガキに住所・氏名・年齢・電話番号(保育希望の人は子どもの氏名・年齢も)を明記し、〒271松戸市本町14-10松戸市婦人会館(☎64-8778番)へ



各種検定試験

Table with columns: 級, 試験日, 申込受付, 受験会場, 受験料. Lists exams like 珠算 (珠算1級, 珠算2級), 販売士 (販売士2級), ワープロ (ワープロ1級, ワープロ2級).

受付時間...午前9時~午後4時30分(土曜日は午前11時30分まで)
※珠算・ワープロの各1級申込者は写真(5x4cm)が必要です。
詳細...松戸商工会議所☎64-3111番

市民大学講座

Table with columns: Aコース, Bコース. Includes topics like '国際識字年にあたって', '地球環境が危ない', '元気象研究所研究室長 増田善信氏'.

申込み...往復ハガキに住所・氏名・電話番号・コースの希望区分を記入して、〒271松戸市根本387-5 松戸市教育委員会社会教育課市民大学講座係へ(電話での申込みも受け付けます)

職業訓練指導員資格取得(48時間)講習

受講資格...職業能力開発促進法に基づく1級・単1等級技能検定合格者、免許職種に関して教育(訓練)を受けた人およびこれらと同等以上の技能を有し、指導員として指導に携わっている人
講習日程...9月19日(水)~27日(木)のうち6日間
会場...松戸共同高等職業訓練校
申込み...所定の申込用紙に受講料(10,300円)を添えて、〒280千葉市長洲1-22-3羽田ビル内千葉県職業能力開発協会(☎0472-24-1610番)へ

楽々バランスメニュー教室

Table with columns: 期日, 内容. Includes dates 9/13, 10/18, 11/15 and topics like '自分の適量知っていますか?', '油控えてたっぷりメニュー', '塩分控えめ、自信ありますか?'.

会場...健康増進センター
対象...市内在住・在勤の人で、当センターの医学的検査を1年以内に受診した人
※検査を受けていない人や1年以上経過した人は検査を受けて下さい。
定員...先着40人
申込み...8月20日(月)午前9時から電話で健康増進センター☎65-5588番へ

東京都中央防波堤埋立処分場で



東京の埋立処分場を見学

ごみ減らしサミット

深刻化しているゴミ問題を肌で感じてもらうと、7月27日(金)「ごみ減らしサミット」が行われました。
公募した親子17組36人と、子どもモニター20人が参加し、市ごみを減らす課の職員とともに、東京の中央防波堤埋立処分場(江東区)を見学。
参加者は処分場のスケールの大きさにビックリ。東京都の職員の説明で、この大きなゴミ処分場の寿命もあと2年と聞き、改めてゴミ問題の深刻さを実感している様子でした。

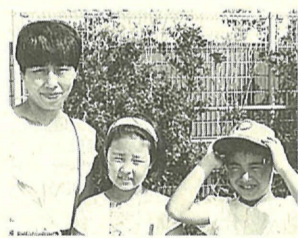

小金原 小倉 和江さん 由紀ちゃん(小4) 祐典くん(小1)

埋立処分場を見るのは初めてです。こんな大きな処分場があると、年々で満杯になってしまふなんて、本当に大変なことなんですね。
ゴミを出さないようにしてきたつもりですが、もっと工夫してゴミを減らさなければと思いました。

ハイ こちら内線 600番

まちの話題をお知らせ下さい。



根本内小学校4年4組のみなさん

水と緑の祭典 フェスタ江戸川・夏色のハーモニー

心配されていた台風の影響もなく、8月5日(日)、江戸川河川敷(松戸三郷有料橋下)で「水と緑の祭典 フェスタ江戸川・夏色のハーモニー」が開催されました。
当日は、いかだ下り、ウルトラクイズなど各種の催し物のほか、千葉テレビ放送による「街角クイズ」の収録も行われ、大勢の人でにぎわっていました。

あなたの健康

ドクガ皮膚炎

ドクガは日本全国ほとんどどこでも見られ、その被害は六月から九月に多く、夏の皮膚病の一つといえます。
日本には約五十種のドクガ科昆虫がいますが、毒針毛を持ち人に皮膚炎を起こすものは、ドクガ、チャドクガ、モンシロドクガがその主なものです。ドクガ成虫は年一回、チャドクガは年二回、モンシロドクガは年三回、それぞれ発生します。

このドクガ成虫による被害は、幼虫(毛虫)がさなぎになるとき、繭の内側についている毒針毛を、雌の成虫が羽化するときに体の一部につけて飛び立ち、灯火に集まり鱗毛とともに毒針毛を飛び散らすためです。顔、頸、四肢など露出部の広い範囲に皮膚炎を起こします。そのほか風に乗って運ばれたり、洗濯物についた毒毛針によっても同じような被害があります。

ドクガ皮膚炎の症状は毒針毛に触れると数分から数時間後に、ピリピリした感じがして、次に強いかゆみを生じ、かいているうちに小さく赤い斑点が多数現れ、それが重なりあって、じんましん様となるのが特徴です。このかゆみは二〜三週間続

くときもあります。夏、特に夜間、または洗濯した衣服に着替えた直後に以上のような症状が出たら、ドクガ皮膚炎を考えましょう。しかし症状からは、それがどのドクガによるものか区別はできません。一般的にはドクガによる被害はその成虫によるものが多く、チャドクガの場合は、幼虫による被害が多くなっています。ことにチャドクガの幼虫はツバキ、サザンカ、茶を食草するため、庭の手入れをして刺されることが多いようです。モンシロドクガは桑科の植物に集団発生しますので、農作業をする人が多く被害を受けます。

皮膚炎の手当てについて
ドクガの毒針毛にさわったと思われたら、患部をこすことなく、流水で静かに洗い流すか、何回も全身浴を行うのがよく、かゆみがあるからといって、かいたりこすったりすると、毒針毛が皮膚に刺さり一層症状を悪化させます。外用剤として副腎皮質ホルモン軟膏や抗ヒスタミン軟膏の塗布が効果がありますが、症状が改善されないときは抗炎症剤の内服も必要でしょう。(松戸市医師会)

音楽の広場(合唱講座)

▷日時…8月28日(火)午後1時30分～3時30分
▷会場…市民会館音楽室
▷費用…テキスト代2,700円
▷詳細…社会教育課市民文化係

実践話し方講座「ゆたかな心を育てる」

▷日時…9月6日～10月4日の毎週木曜日、午後6時30分～9時
▷会場…市民会館
▷費用…3,000円
▷詳細…実践話し方研究会・石岡☎63-2372番

バレーボール教室

▷日時…8月25日、9月1日・8日の各土曜日、午後1時30分～4時30分
▷会場…小金原体育館
▷対象…一般市民
▷費用…保険料200円
※運動のできる服装で
▷申込み…当日会場で
▷詳細…体育指導委員・松丸☎43-6608番

ターゲットバードゴルフ教室

▷日時…8月26日(日)、9月2日(日)、午前9時～正午
▷会場…金ヶ作公園
▷対象…一般市民
▷費用…無料
※ピッチングウェッジ(ゴルフクラブ)を持参して下さい。
▷申込み…当日会場で
▷詳細…体育指導委員・小暮☎87-7117番

秋季バドミントンダブルス大会(体育祭)

▷日時…9月9日(日)午前9時～午後5時
▷会場…運動公園体育館
▷対象…市内在住・在勤・在学の人
▷費用…登録者1人1,200円、未登録者1人1,500円
▷種目…男子1部～4部、女子1部～4部(一般参加者は男女とも1部となります)
▷申込み…9月1日(土)必着で、ハガキにクラブ名を記入して、〒270 松戸市中和倉304-8バドミントン協会・長谷川俊夫へ

なぎなたスポーツ教室

▷日時…9月7日～11月9日の毎週金曜日、午前10時～正午
▷会場…運動公園武道館
▷対象…市内在住の家庭婦人
▷定員…先着40人
▷費用…1,000円
▷申込み…電話でなぎなた連盟・野口☎45-0410番へ

障害者に理解を心のふれ合いを大切に

幼児家庭教育学級

▷日時…9月21日～11月16日の毎週金曜日、午前10時～正午
▷会場…常盤平体育館
▷対象…昭和61年9月1日～62年8月31日に生まれた幼児とその親
▷内容…親子の遊び・心の発達・子育て相談など
▷講師…日本児童遊戯研究所長・有木昭久氏ほか
▷定員…35組(応募多数は抽選)
▷申込み…8月27日(月)〔当日消印有効〕までに、往復ハガキに親の氏名・住所・年齢・電話番号・幼児の名前と生年月日を記入し、〒271松戸市根本387-5松戸市教育委員会社会教育課幼児家庭教育学級係へ
▷詳細…社会教育課青少年婦人係

水墨・墨彩画初心者教室

▷日時…9月2日・9日・16日・30日、10月7日の各日曜日(計5回)、午前10時～正午
▷会場…矢切公民館
▷講師…石井白藤氏
▷定員…先着15人
▷費用…2,000円
▷申込み…電話で白藤会・小島☎62-5448番へ

ハゼ釣り大会

▷日時…8月26日(日)午前5時30分に松戸駅改札口・新松戸駅西船橋方面ホーム・新八柱駅西船橋方面ホームのいずれかに集合(行き先は東西線原木中山駅)
▷場所…江戸川放水路
▷費用…一般500円、中学生以下300円(交通費・エサ代は各自負担)
▷検量…一般は重量、中学生以下は尾数
※8月25日(土)午後1時から婦人会館で、ハゼ釣りの仕掛け講習会を開きます。
▷申込み…電話で松戸勤労者つりの会・井上☎65-8260番へ

夏休み親子工作教室

▷日時…①8月25日(土)②26日(日)、午前10時～午後3時
▷会場…①仲井町児童公園②矢切寺沢公園、六実集会所
▷内容…木工工作・竹細工・本箱コーナーなど
▷持ち物…のこぎり・金づち・定規・鉛筆・材料
※材料は会場にも用意してあります(実費300円程度)。
▷詳細…千葉土建松戸支部☎65-7320番

おしろせ
●市役所(66)1111●常盤平支所(87)2131
●小金支所(41)5101●小金原支所(44)4151
●六実支所(85)0113●馬橋支所(45)2131
●新松戸支所(43)5111●矢切支所(62)3181
●東部支所(92)3061

トレーニング機器操作講習会

Table with 3 columns: 会場, 日時, 対象, 申込み. Details about training equipment operation seminar.

グラウンドゴルフ教室

▷日時…9月9日(日)午前9時～正午
▷会場…松飛台小学校校庭
▷対象…一般市民
▷費用…保険料100円
▷申込み…当日会場で
▷詳細…体育指導委員・菊池☎87-1565番

軟式庭球クラブ対抗

▷日時…9月23日(祝)午前8時30分受け付け、9時開始
▷会場…栗ヶ沢公園庭球場
▷対象…連盟の加盟クラブ、1団体3チーム
※一般市民もチームとして参加できます。
▷費用…1団体4,500円
▷申込み…9月7日(金)までに、振込用紙で軟式庭球連盟へ
▷詳細…小倉☎45-0899番

青年フェスティバル「おもしろ大運動会」

▷日時…9月9日(日)午前10時30分～午後4時(受け付けは午前10時から)
▷会場…常盤平体育館
▷対象…16～30歳の男女
▷費用…500円(昼食代・保険料を含む)
▷内容…ひとりでもグループでも楽しめるゲームがいっぱいの運動会
▷申込み…電話で松戸市青年フェスティバル実行委員会事務局(社会教育課内)へ

検診車による胃がん検診

胃がんの早期発見・早期治療のために定期検診を実施します。
▷実施期間…10月～12月
▷対象…市内在住の40歳以上の(妊娠中の人は受診できません)
▷費用…500円(生活保護・老人医療受給者、市民税非課税世帯対象者は免除)
▷申込み…9月10日(月)までに、40歳以上の人全員に送った「検診のお知らせ」同封の胃がん検診申込書(ハガキ)に必要事項を記入して返送して下さい。
※すでに申し込んだ人は、申し込む必要はありません。申し込み者には、後日実施日などを通知します。
▷詳細…健康管理課業務係

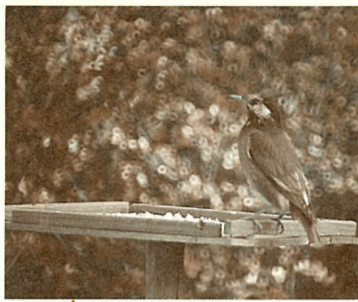

松戸の野鳥

ムクドリ
黒っぽい体 顔と腰は白。くちばしと足はオレンジ色
全長 24cm
翼開長 40cm
見られる所…市内全域
集団性が強く繁殖の終わった8月ごろから群れを作り、昼間は10羽ぐらいでえさを探していることが多い。夕方になると次第に1カ所に集まり、最後には数千羽になって決まったねぐらに入る。雑食性のため生活力が強く、市内では1年中見られ、近年数が増えている。梨畑を荒らす嫌われものだが、半面では繁殖期に害虫をたくさん食べてくれる。

古典を読む講座「源氏物語」

▷日時…9月～11月の毎月第1・第3金曜日、午前10時～正午
▷会場…勤労会館ホール
▷講師…元相模女子大教授・森安理文氏
▷定員…先着100人
▷費用…無料
▷テキスト…新潮日本古典集成「源氏物語」第1巻〔新潮社・1,960円(税込み)〕
※各自ご用意下さい。
▷申込み…電話で市立図書館☎65-5115番へ

DPT(ジフテリア・百日せき・破傷風混合)ワクチンの個別接種

これまで集団接種で行っていましたがDPT(ジフテリア・百日せき・破傷風混合)ワクチンの接種が、今年4月から個別接種となりました。
これにより麻しん・MMR・おたふくぜきワクチンの接種と同様に市内の委託医療機関で受けられますので、委託医療機関の医師と相談のうえ早めに受けるようにして下さい。
▷対象…第1期=生後3カ月以上48カ月(4歳)未満の人で、3回接種します。
※生後48カ月以上72カ月(6歳)未満の人、および百日せきにかかったことのある人はDT(ジフテリア・破傷風混合)で接種します。
第2期=第1期が終了してから12カ月から18カ月の間に1回接種します。
▷申し込みをする人…生後6歳未満で、1期(3回)、2期(1回)を接種していない人で、問診票を持っていない人
▷申し込まなくてもよい人…第1期=平成2年2月1日～5月31日生まれの人、第2期=昭和61年12月1日～62年3月31日生まれの人
※上記生年月日の人で7月末日までに住民登録をしている人は、9月上旬に通知しますので申し込む必要はありません。上記生年月日以降に生まれた人には順次通知します。以前の間診票を持っている人は、委託医療機関で新しいものと交換して受けて下さい。

婚前・新婚学級「素敵にコミュニケーション」

Table with 2 columns: 期日, 内容. Details about pre-wedding and wedding classes.

愛の献血

Table with 4 columns: 期日, 会場, 時間, 主催. Details about blood donation events.

申し込み要領

Form for DPT application with fields for name, address, and phone number.

救急医療体制 健康保険証を忘れずに!
◆夜間急病診療所(毎日)・午後8時～11時 衛生会館内 ☎68-3756番
◆待機病院(毎日)・午後5時～午前9時 テレホンサービス ☎66-0010番
◆緊急休日在宅当直医・午前9時～午後5時 テレホンサービス ☎66-0010番
◆休日土曜日夜間歯科診療所・午後8時～11時 衛生会館内 ☎65-3430番