

市のようす (9月1日現在)

■人口	452,838人	(+83)	()は前月比
男	230,038人	(+48)	
女	222,800人	(+35)	
■世帯	156,095	(+43)	

編集・発行＝松戸市役所広聴部広報課
〒271 松戸市根本387番地の5 ☎(66)1111番



日々、新たな気持ちで

...すぐやる課 満20歳

「すぐやる課」は、市民の生活に身近な問題の解決に力を入れている。今年十月で、満二十歳の誕生日を迎える。

昭和四十四年当時、松戸市は人口が急増。行政の対応も迅速性、機動性に欠けるものがあった。一方、市民の行政への関心も薄かった。

このころ、すぐやる課が生まれる時代背景があった。

現在、課員は七人。渡辺忠課長を先頭に、全員が席を温める暇がない。

年間処理件数は三十一十八件(昭和六十二年九月～平成元年八月末)。通算では、六万一千件を超えている。処理内容の主なもの、側溝の補修・清掃、道路の補修、残土・動物の死体処理など。夏から秋にかけては、スズメバチの巣の駆除作業(写真)が多い。

「毎日の作業の中で、市民との対話を積み重ねることが、行政への信頼につながる」と渡辺課長は語る。

最近、市民からの要望にも変化がみられる。何でもおまかせではなく、側溝の清掃などは地域の問題としてとらえ、互いに協力して解決していく、という姿勢も生まれて来ている。

日々、新たに、すぐやる課の精神は、市行政全体にも刺激を与え続けている。

(スズメバチ以外のハチの巣駆除については、駆除方法をお教えしています)

水 緑 文 化

クリエイティブまつど

手数料・使用料・各種税

今月の納期は

- ◆国民年金保険料：九月分
- ◆国民健康保険料：第四期分
- ◆事業所税：七月決算の法人と、七月中に事業所用家屋を新・増築した建築主は九月が申告納付月です。

早めに納付(納入)をお願いします。

安全・確実な
口座振替のご利用を

松戸駅市民ギャラリー

期 間	9月23日まで	9月23日～10月7日
東ギャラリー	翠墨卯月会 書道展	日曜スケッチ会 淡彩展
西ギャラリー	アトリエ 「つぼみの会」 作品展	ザ・切り絵松戸 作品展

問い合わせは社会教育課成人教育係へ

文化ホールギャラリー

9月10日

- ◆第五回フロッキーの会作品展：九月二十六日～十月二日
 - ◆ハンドニットグループ展覧会：九月二十八日～十月一日
 - ◆美馬蘭香思い出作品展：九月三十日～十月一日
 - ◆第十四回妻の会油絵展：十月三日～八日
- 休館日：月曜日・祝日
開館時間：午前十時～午後六時
※初日および最終日は変更もあります。
(文化ホール ☎67-7810番)

市役所は毎月
第2・第4土曜日閉庁です

9月定例

市議会開会される



下水道普及率の向上を目指して

昭和63年度決算など23件を審議

九月定例市議会は、九月六日から二十五日までの二十日間の予定で開催され、本会議と委員会と慎重に議案の審議が行われています。昭和六十三年度一般会計などの決算、平成元年度一般会計・特別会計補正予算など二十一件が上程されています。

九月定例市議会には、昭和六十三年度の決算の認定をはじめ、今年度の一般会計および特別会計・企業会計の補正予算、条例の一部改正、契約の締結など二十三件が上程されています。

決算の認定

昭和六十三年度一般会計および特別会計・企業会計の決算の認定
補正予算

平成元年度一般会計補正予算(第一回)：既定の歳入歳出予算の総額に三十七億六千五百一十千円を追加し、総額で八百一十二億六千五百一十千円とする。

今回の補正予算には、中学校給食施設建設費、母子家庭等修学資金援助費などが計上されています。

市民交通傷害保険受け付け中

家族そろって加入しましょう

「二日一円の保険」でおなじみの市民交通傷害保険の受け付けが、今月から始まっています。

この保険は一年間の掛け捨てで、最高百万円まで保障されます。

昨年加入された人も、更新の手続きをして下さい。
▽対象：松戸市に住民登録・外国人登録をしている人。
市内の事業所に勤務している人

▽保険料：一人一口で年額三百六十円(中途加入は月割三十円)

期日	時間	会場
9/20(水)		松戸市農協六和支店
21(木)		馬橋市民センター
22(金)	午後1時30分～3時30分	緑台市民センター みどり幼稚園
25(月)		伊勢丹松戸店
26(火)		ダイエー新松戸店

*雨天の場合、会場により中止することもあります。

交通安全ヤングミニコンサート

▷日時…9月20日(水)午後4時～5時30分
▷会場…JR松戸駅西口広場
▷出演…1日警察署長・国実百合さん(歌手)

した交通事故(航空機・船舶事故は除く)

▽申込み：印鑑・保険料を持って、市役所安全課・市民課総合窓口、各支所または出張受付会場へ

※来春小学校へ入学する児童は百八十円です。申し込みのとき必ず申し出て下さい。

▽保険期間：十月一日～平成二年九月三十日

▽保険対象の事故：自動車・オートバイ・自転車・電車

※交通事故にあつたときは、必ず警察に届け出て下さい。

▽詳細：安全課庶務係

市内の湧水地調査

寄せられた情報は21件

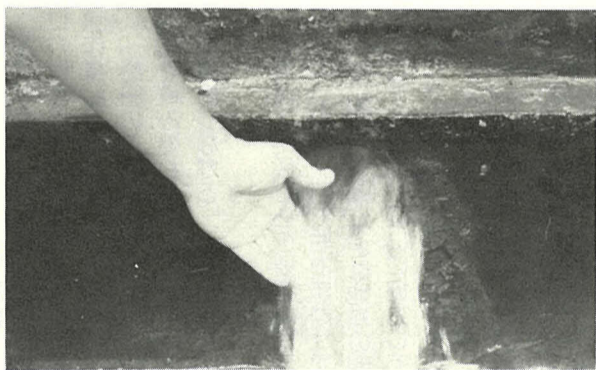

新たに確認された湧水(南花島)

「広報まつど」八月五日号でお願ひした市内の湧き水の調査について、市民の皆さんから多くの情報が寄せられました。

ご協力ありがとうございました。寄せられた情報の中には、沢ガニが生息している山すそ、昔は野菜を洗った生活用水に使っていたが、現在は側溝に流されているというようなものがありました。

市では今後、皆さんから寄せられた情報を基に現地を確認し、湧水の周辺の状況や水量、水質などを調査して、どのような方法で保存できるかを検討していく予定です。

▽詳細：治水計画課

七千円を増額補正し、松戸市病院事業会計では重要な資産の取得に医療機器を追加します。

条例の一部改正

▽松戸市住民基本台帳条例を廃止する条例の制定について：住民記録のオンライン化および戸籍の集中管理により、当該事務について本庁および各支所の取り扱い区分を設ける必要性がない

松戸市消防団員等公務災害補償条例の一部を改正する

非常勤消防団員等に係る損害補償の基準を定める政令の改正に準じ、補償基礎額の引き上げ等を図るため

松戸市消防団員退職報償金支給条例の一部を改正する

契約の締結

▽南花島排水整備(その二)工事：南花島地区の浸水解消を図るため

▽松戸市第一処理区分汚水幹線工事(その三)：公共下水道の整備を図るため

ご利用下さい

林間学園

軽井沢荘

▽交通：信越本線軽井沢駅下車、徒歩一時間

▽宿泊料：大人(高校生以上)二百円、子ども(小・中学生)一百円

▽暖房料(十月～翌年四月)：八百円、子ども(小・中学生)四百円

白樺高原荘

▽交通：中央本線茅野駅からバス、美し松入口下車、徒歩一時間

▽宿泊料：大人(高校生以上)二百円、子ども(小・中学生)一百円

▽暖房料(十月～翌年四月)：八百円、子ども(小・中学生)四百円

国民年金生きがい講座

▷日時…11月27日(月)正午から1泊2日(現地集合)
▷会場…国民年金保養センター「そとぼう」(夷隅郡岬町・最寄駅JR外房線長者町駅)
▷内容…教養・年金・健康・趣味の各講座と健康・年金相談
▷定員…先着80人
▷費用…5,000円(宿泊代・2日分の昼食代を含む)
▷申込み…10月31日(火)までに千葉県社会部国民年金課 ☎0472-23-2382番へ

巡回年金相談

地区	10月	11月	12月
常盤平	3日(水)	2日(木)	1日(金)
小金	6日(土)	7日(日)	5日(金)
小金原	13日(土)	10日(金)	8日(金)
馬橋	17日(水)	14日(水)	12日(水)
六実	20日(土)	17日(土)	15日(土)
新松戸	24日(水)	21日(水)	19日(水)
矢切	27日(土)	24日(土)	22日(土)
東部	31日(水)	28日(水)	26日(水)

▷時間…午前10時～午後3時
▷費用…無料
※上記以外の日には市役所国民年金課内で相談におこたえます。
▷詳細…国民年金課適用係

難病相談

▷日時…9月28日(木)、午後1時～1時30分受け付け、1時30分～4時相談
▷会場…松戸保健所
▷対象…手が震える、歩きづら、しゃべりづら、転びやすいなどの症状のある人やパーキンソン氏病で困っている人など
▷定員…先着10人
▷申込み…9月26日(火)までに、電話で松戸保健所子防課特定疾患係 ☎61-2121番へ

10/8日市民会館は臨時休館

市民会館(プラネタリウムを含む)は、10月8日(日)臨時休館します。9日(月)も休館日です。
▷詳細…市民会館 ☎68-1237番

県立西部図書館が休館

県立西部図書館は、蔵書点検のため、9月25日(月)から10月4日(水)まで休館します。
▷詳細…県立西部図書館 ☎85-4133番

白井聖地公園第3回公募

▷受付期間…10月1日(日)～4日(水)、午前9時～午後4時
▷受付場所…市役所本館2階大会議室および白井聖地公園管理事務所
▷公開抽選…10月17日(火)、普通墓地=午前10時から、芝生墓地=午後1時30分から市民劇場で
▷詳細…白井聖地公園課

10月1日は「法の日」です

市長の窓

台風十七号の影響による雨の音を聞きながらこれを書いています。今年八月の旧盆の前には、次々と台風が関東地方を襲い、または銚子沖を通過して行きました。



国分川分水路工事

台風が上陸しないときでも、台風が近づくと大気が不安定になり、雷雲も発生したりして、一時的な集中豪雨に見舞われ、われわれもその対応に追われることになりがちです。

集中豪雨に備え、現在進めている排水路の整備や河川改修工事は、全国的な基準によって一時間五〇ミリの雨に対応し得るよう計画されています。

今まで進めて来た排水路や河川改修工事や公園・道路下などに築造した貯留池（大雨の際、一時的に雨水を流入させ、貯留させてお

とあります。額を予算を投入して来た甲斐があったわけです。

しかし、松戸の治水を完全に、集中豪雨に耐え得るようにするためには、な

お今後、次のような対策を

集中豪雨

宮間満寿雄

あつたが、幸いなことに、この時は小金・小金原方面の降雨は、さほどはありませんでしたし、前記の地域についても一部道路の冠水や局所的な浸水もありましたが、被害はさしたるこ

く施設、または河川の水位が上昇して排水路から自然排水が出来なくなった場合

に進めなければなりません。一、根本内地区や春木川沿

的に働きかけてまいります。集中豪雨に際し、強

松戸市は緑の重要性を考

スポーツの秋 第18回 市民運動会

食欲が増し、体を動かすには最高の季節がやってきました。今年も市内各地で、体育の日を中心に市民運動会が開催されます。

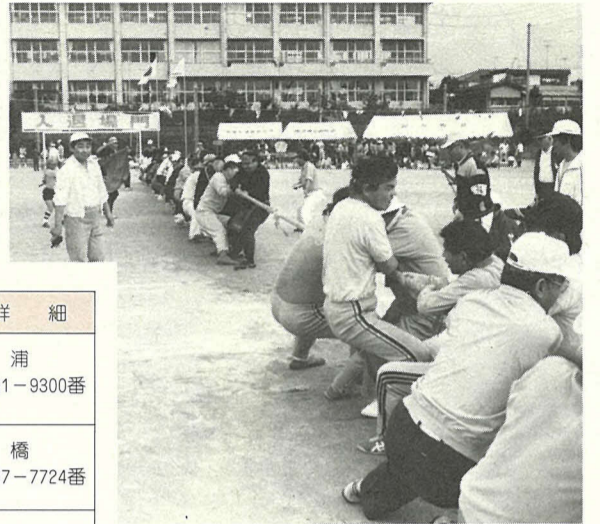

Table with 4 columns: 地区名, 日時, 会場, 詳細. Lists various sports events across different districts like 本庁, 小金原, 東部, etc.

▽対象：昭和六十年四月一日～平成元年三月三十一日の間に、公務扶助料・遺族年金などの受給権者がいなくなった戦没者の遺族

▽支給方法：額面十八万円の国債で六年間にわたり毎年三万円ずつ償還されます。

▽請求期限：平成四年六月二十七日までに請求しないと受給できなくなりますのでご注意ください。

第五回 戦没者遺族特別弔慰金

▽対象：昭和六十年四月一日～平成元年三月三十一日の間に、公務扶助料・遺族年金などの受給権者がいなくなった戦没者の遺族

複数の場合には、同意書が必要で、第一順位は遺族年金受給権者、第二順位は子、第三順位は戦没者の生計を共にしていた父母・兄弟姉妹（婚姻、養子縁組により

で除かれた父母・兄弟姉妹、第五順位は戦没者の三親等内の親族戦没者死亡からさかのぼること一年以上の生計関係のあった人に限る

危険なゴミの出し方

刃物や割れたガラスなどは、集積所の当番の人やゴミを収集する作業員にケガをさせる危険性があり、スプレー缶などは、中身が入ったままだと

や、刃物などによるケガを防ぐためには、皆さん一人ひとりの協力が必要です。

べんばは完全にガスを抜く。刃物や陶磁器の割れたものなどは、新聞紙などで包んで、ゴミ袋に「危険」と表示する

むか、プラスチック容器などに入れる。資源ゴミ。割れたガラスを出す場合には、新聞紙などで包んで、ゴミ袋に「危険」と表示する

大量ゴミ（事業所のゴミ、引っ越しで出るゴミ、新築などで出るゴミ）これらのゴミは、専門業者に引き取ってもらってください。

平成元年度下期 危険物取扱者試験

- ▷ 期日...12月3日(日)
▷ 会場...日本大学理工学部 (船橋市習志野台7-24-1)
▷ 科目...甲種・乙種全類・丙種
▷ 受付期間...10月3日(火)～6日(金)
▷ 詳細...松戸市危険物安全協会事務局 (市消防局内) ☎63-1111内線206番

製本講習会

- ▷ 日時...9月29日(金)午後1時30分～4時30分
▷ 会場...市民会館301号室
▷ 内容...「こわれ本」の粘着テープによる補修製本
▷ 費用...無料
▷ 持ち物...こわれ本2冊・カッター・金づち・はさみ(大きめのもの)・ものさし(30cm)・目玉クリップ(大2個)
▷ 定員...先着15人
▷ 申込み...電話で市立図書館 ☎65-5115番へ

市民親子体操教室

- ▷ 日時...9月30日～12月16日の各土曜日(11月4日・11日を除く・計9回)、午前10時～正午
▷ 会場...青少年会館体育館
▷ 対象...市内在住の満3歳児(昭和60年10月1日～61年4月1日生まれ)とその親
▷ 定員...先着30組
▷ 費用...保険料1組950円
▷ 申込み...9月21日(木)午前9時から直接社会体育課窓口で受け付け

母子・寡婦家庭対象和裁講習会

- ▷ 期日...10月1日～15日と29日、11月12日～12月3日の各日曜日(計8回)
▷ 時間...午前9時～午後4時
▷ 会場...母子福祉センター(総合福祉会館内)
▷ 内容...女性用浴衣またはウールの着物
▷ 費用...無料(材料費は実費)
▷ 持ち物...裁縫道具一式、筆記具
▷ 申込み...9月30日(土)までに福祉事務所福祉係へ

新松戸郷土資料館公開講座

- ▷ 日時...9月23日(土)午後1時～3時
▷ 会場...新松戸郷土資料館(新松戸市民センター3階)
▷ 講師...新松戸郷土資料館員・望月百代氏
▷ 内容...季節とことば(農事から伝えられたことば)
▷ 費用・定員...無料・先着30人
▷ 申込み...前日までに電話で新松戸郷土資料館 ☎44-1909番へ(水曜日～日曜日の午前10時～午後4時までの間)

秋の交通安全運動 9/21(木)～30(土)

生活の知恵

第16回 10/5(木)~9(月) 松戸市消費生活展 『お酒の話あれこれ』



クロトン(広葉系)

花と緑

観葉植物の育て方

クロトン

トウダイグサ科の常緑低木で、和名は愛葉木。葉形、葉色などにより、た

くさんの種類があります。主な品種はアケボノ、ハイベトナム、流星(リュウ

五月下旬~九月中旬ごろは、戸外の日当たりの良い場所で育てます。

十月下旬からは、日当たりの良い室内に置き、灌水を控えて冬越しの準備をして下さい。

夜の温度が一五度以下になると落葉します。一度以下になると枯死するので、灌水を控えて室温の変化のない場所に置いて、春まで管理します。



毎年好評の消費生活展(昨年は輸入食品をテーマに行われました)

市では、実物やイラストパネルなどを使って、消費生活のいろいろな話題を分かりやすく展示し、皆さんとともに考えていきたいと、毎年「消費生活展」を開催しています。第十八回を迎えた今年も、「お酒」をテーマに、楽しい企画を盛り込んでお

消費生活展 10月5日(木)~9日(月) 午前10時~午後7時(最終日は午後4時まで) 伊勢丹松戸店6階「アートホール」 入場無料

この地球上に、アルコールを含むものが出現したのは、今から約二万年前、氷河期が終わったころだといわれています。日本では、縄文時代にお酒が造られていたことは、当時の遺跡が教えてくれます。

さまざまな用途に使われるようになってきました。今回の消費生活展では、アルコールをいろいろな角度から眺め、分析してみました。お酒を飲まない人にも思わぬ発見があるかもしれません。ぜひ、ご来場ください。

主な展示内容
○お酒の種類：日本酒・ビール・ウィスキー・ワインなど
○お酒の試飲
○健康測定
○消費生活苦情相談
○お酒体質テスト
○地酒の試飲
○健康測定
○消費生活苦情相談

○あなたもアルコールを食へてみます。アルコールが食品の保存料として使われるケースが増えています。見えないアルコールにご用心。
○酒と健康：「酒は百薬の長。適度に飲めば薬以上に健康に良い」という意味です。お酒の効用を生かす飲み方を。酒は世に「つれ」：お酒の歴史をたどると、時代の世相が見えてきます。

不用品交換情報

申し込みはハガキで9月25日までに

◎今回掲載分の紹介
▽申込方法：締め切りは九月二十五日(当日消印有効)
①希望品名の住所③氏名④電話番号(届間の連絡先)をハガキに明記・ハガキ一枚に品名一点
▽相手の紹介：月末に抽選を行い、当選者だけに電話連絡します。紹介後は自主交渉となります。
▽申込先：〒271-1松戸市根本三三七-五松戸市役所消費生活課
▽申し込み：千五百円・藤製ペビーカーリアー五百円・藤製ペビーカーリアー五百円・藤製ペビーカーリアー五百円・藤製ペビーカーリアー五百円
▽申込先：消費生活課消費生活係

まつど文学散歩⑥

水上勉「霧と影」

本丸勉は、昭和二十二年九月(三十八歳)から三十四年十月までの二年間、下矢切二三番地に住んでいました。



水上勉の家は現在北総鉄道の工事現場に

「次は、どへへ」と運転手が言った。小宮はちよっと考え、時計を見た。三時五十分。「松戸へ行ってもらうか」(中略)
松戸市上矢切という所は松戸市と市川市とを結ぶバス道路の途中にあつた。どちらかという土地の上では市川に近い。国府台寄りの高台町であつた。付近は新開地で、住宅が急増してはいたが、昔の宿場部落の名残のある農家も散見される。(「霧と影」)

この殺人事件の犯人を追つて来た小宮刑事が、重要な手掛かりを得る場面です。が、作者は、当時自分が住んでいた松戸の上矢切(下矢切)を舞台に選んでいきます。
下矢切の描写は、自叙伝「冬日の道」をはじめ、「凍てる庭」「好色」「蜘蛛飼」「もう一つの華燭」などに繰り返し登場しています。
また借家さがしをはじめ、千葉県の松戸に「軒家がある」という情報があつた。さっそく見にいって。そこは下矢切といふ市川との境である。国府台の式場病院の裏にあつた高台だつたが、一帯はまだ畑で、結核療養所と警察(市立図書館)

図書館新松戸分館

昭和五十六年五月に、新松戸市民センターと同時に開設。常盤平・小金原とともに、市内三大分館のひとつです。新松戸地区の大人人口を抱え、算システムが導入され、貸し出しや検索が一層便利になりました。

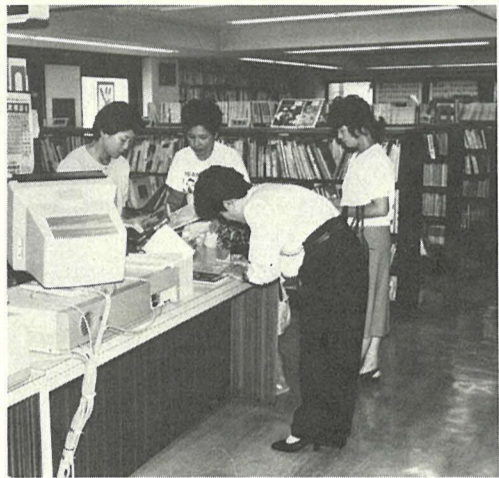
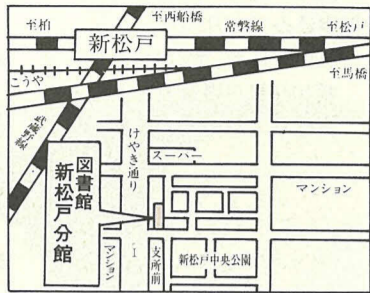

貸出冊数市内一の新松戸分館

また、これからは、読書に最適な時期です。皆さんも、お近くの図書館に出かけてみてはいかがでしょうか。

▽利用時間：午前十一時～午後五時
 休日：午前十時～午後五時
 △休館日：月曜日、月末、祝日、特別整理期間
 △詳細：図書館新松戸分館 ☎ 43-6006番

絵画コンクールで最優秀賞

斉藤 麻子さん

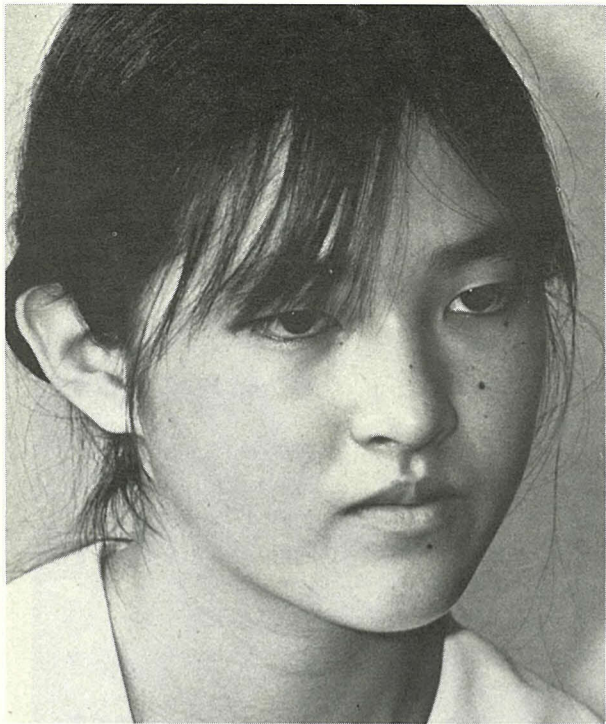

学校の近くにあるけやき並木と町並みを描いた「風景」。授業中に何気なく描いた絵が、「美しい郷土絵画コンクール」で最優秀賞の一

つに選ばれた。今年で六回目を迎えるこのコンクールは、自分の住んでいる街を見直し、ふるさとの美しさを見つけようというものです。

「絵を描くことは小さいころから好きでした。小さな声でボツリと語る。受賞の感想も、「知らないうちに先生がコンクールに応募してくれていたのですね」と言葉少ない。

自然に描く

自然に描く。自然に語る中にも、若者の持つすがすがしさとひたむきさが強く感じられ、頼もしく。

(常盤平中 三年)



ハイこちら内線 600番

まちの話題をお知らせ下さい。

ワンパク横綱はだれだ

八ヶ崎二小に土俵が完成

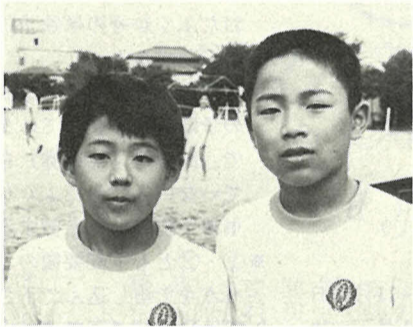

八ヶ崎第二小学校の校庭に本格的な土俵が完成し、このほど土俵開きが行われました。

市内の小学校に土俵ができたのは、同校が初めてです。

岡田校長は「足腰を鍛えるには相撲が最適。子ども同士のふれあいにも役立つ」と言っています。

この土俵は、休み時間中自由に使うことができ、体育の時間にも活用されます。

「ハッケヨイ、ノコッタ」
 今日も校庭に、子どもたちの元気な声が響いています。



休み時間に相撲をとる子どもたち

あなたの健康

不妊症について

一般的には、結婚して、人工的に避妊をしないのに、二年たっても妊娠しない場合、一応不妊症と考えられます。不妊の原因が男性側にある場合が約四分の一で、女性側にある場合が約四分の三です。女性側に原因のある不妊症について簡単に述べてみます。

子宮頸管について
 原因がある場合
 子宮頸管(膈)から子宮への入口部には、ふだんは外部から細菌が入らないようにかたい粘液が詰まっています。排卵の時期になると、水様性で透明な頸管粘液が分泌され、流動性が出て来て、精子が通過しやすいようになります。

したがって、もし子宮頸管に炎症があったり、ホルモン異常などで精子が通過しにくい状態にある場合は、治療しなければなりません。

卵管に原因がある場合
 卵管は、卵巣から出た卵子と、男性から出た精子の通り道です。

もし何らかの原因で左右両方の卵管が閉鎖されている場合は、子宮内に卵子が入って来ることが出来ません。片方だけでも卵管に通過性があれば、妊娠することがあります。

両側の卵管が閉鎖されている場合、手術で卵管を通るようにすることがあります。

この手術でも成功しなかった場合は、体外受精法が行われるようになってきました。

この方法は、実際はとも難しいのですが、原理をいいますと、精子と卵子をガラスなどの容器の中で受精させ、その受精卵を子宮内に直接入れることです。

排卵障害がある場合
 排卵とは、卵巣から卵子が出ることです。

排卵があるかどうかの検査で一番手軽な方法は、婦人基礎体温を計ることです。

この婦人基礎体温をみれば、排卵があるか無いか、だいたいわかります。すなわち、低温相と高温相の二相性を示せば、排卵があるとされています。

中枢の視床下部のホルモン異常から排卵障害が起こる場合は、治療成績が良好です。

卵巣の外側の膜が厚くなり、卵子が卵巣から出られない場合もあります。この時は卵巣くさび状切除術が行われます。

子宮に原因がある場合
 淋菌や結核菌などにより、内膜炎を起こしている場合には、受精卵を育成出来ないことがあります。

子宮筋腫、子宮内膜炎や、子宮の形に異常がある場合、妊娠しにくいことがあります。

しかし、不妊の原因がすべて解明されているわけではありませぬ。環境や微妙な心の変化などで妊娠する場合もあります。

(松戸市医師会)

まつど女性囲碁大会

▷日時…10月7日(土)午前10時から
▷会場…常盤平市民センター
▷費用…1,500円
▷申込み…10月1日(土)までに、電話で日本棋院松戸支部・萩谷☎86-3229番へ

第3回松戸市歩こう会 房総風土記の丘を訪ねて

▷日時…10月1日(日)、午前7時30分に松戸駅西口デッキ上に集合(時間厳守)
※小雨決行。中止の場合は10月15日(日)に延期
▷コース…松戸駅-安食駅-房総風土記の丘資料館-房総のむら-旧御子神家住宅-旧平野家住宅-旧学習院初等科正堂-下総松崎駅-松戸駅に午後5時30分着の予定(歩行距離約12km)。
▷費用…交通費1,360円、保険料1人300円(1家族4人までは500円)
▷持ち物…弁当・水筒・雨具
▷定員…先着150人
▷申込み…ハガキに住所・氏名・性別・年齢・電話番号を明記して、〒271松戸市上矢切299-1矢切公民館内松戸市歩こう会実行委員会(☎68-1241内線44番)へ

フォークダンス 初心者講習会

▷日時…9月26日からの毎週火曜日(計10回)、午後1時30分~3時30分
▷会場…五香市民センター
▷費用…2,500円
※動きやすい服装で運動靴持参
▷詳細…五香フォークダンス同好会・入野☎84-7490番

水泳講習会(女性対象)

▷日時…9月27日(水)・29日(金)、10月4日(水)・6日(金)・11日(水)・13日(金)、午後3時~5時
▷会場…クリーンセンター温水プール
▷定員…先着30人
▷費用…5,000円
▷申込み…9月22日(金)午前10時~正午に直接クリーンセンタープールへ
▷詳細…水泳協会・三好☎85-0303番(金曜日を除く)

小学生女子健康体操教室

▷日時…9月29日~12月8日の毎週金曜日(11月3日(祝)を除く全10回)、①小学1~3年生=午後4時~5時30分②小学4~6年生=午後5時30分~7時
▷会場…運動公園小体育室
▷定員…各先着40人
▷内容…リズム体操、新体操など
▷費用…保険料350円
▷申込み…9月21日(木)午前9時から、直接社会体育課へ
▷詳細…社会体育課指導係

パネル額打ち講習会

▷日時…10月1日(日)午前10時~午後4時
▷会場…市民会館301号室
▷定員…先着60人
▷費用…3,000円(教材費含む)
▷申込み…9月25日(月)までに現金書留で、〒270松戸市八ヶ崎1048松戸書道教育連盟・宇高桂堂(☎41-5920番)へ



千葉県医師会フォーラム より良い医療を求めて 一心の健康のために

▷日時…9月30日(土)午後2時~5時
▷会場…県医療センター1階大講堂(千葉市千葉港5-25)
▷対象…医療関係者、県民
▷内容…「いま激増しているうつ病の問題」国立精神神経センター・清水順三郎氏、「長寿社会へ向けての心の問題」(財)復光会総武病院・矢崎光保氏
▷費用…無料
▷詳細…千葉県医師会事務局☎0472-42-4271番



秋季体育祭(軟式庭球)

▷日時…10月29日(日)午前8時30分受け付け、9時開始
▷会場…栗ヶ沢公園庭球場
▷対象…市内在住・在勤・在学の人
▷種目…男女各A・B・C・Dのランク別
▷費用…1チーム1,500円
▷申込み…10月13日(金)までに現金書留で、〒270松戸市小金原6-9-1-402軟式庭球連盟・小倉有三(☎45-0899番)へ

家庭婦人テニス大会

▷日時…10月23日・30日の各月曜日、午前9時~午後4時30分
▷会場…栗ヶ沢公園庭球場
▷対象…市内在住の家庭婦人と連盟に加入している65歳以上の男性(本大会・県大会・市大会のベスト4は除く)
▷種目…クラス別大会(A・Bクラス=トーナメント制、Cクラス=2回対戦式)
▷費用…加盟団体1ペア=1,000円、一般1ペア=1,500円
▷申込み…10月5日(木)までに、ハガキに住所・氏名・電話番号を記入して、〒270松戸市常盤平3-26-3松戸市家庭婦人テニス連盟・倉持真佐子(☎86-2895番)へ

社交ダンス初級講習会

▷日時…10月5日(木)からの毎月第1・2・3木曜日(計9回)、午後6時~8時50分
▷会場…稲台市民センター別館
▷費用…6,000円
▷対象…男女各先着25人
▷申込み…電話で、みのりダンスサークル・石井☎63-4021番(夜間)へ

秋の陶芸1日教室

▷日時…10月1日(日)・6日(金)・8日(日)・13日(金)、午前の部=9時30分~11時30分、午後の部=2時~4時(各1回)
▷会場…陶松(市立病院裏)
▷費用…500円(陶土・焼き代別)
▷申込み…電話で縄文土器を作る会・小堀☎68-7726番へ

HR松戸話し方教室

▷日時…9月26日~11月14日の毎週火曜日(10月10日分は9日(月)に実施)、午後6時30分~8時50分
▷会場…明市民センター
▷講師…千葉大教授・金光達太郎氏ほか
▷費用…6,000円(教材費含む)
▷詳細…HR松戸話し方研究会・田村☎45-8150番

第九コンサート参加者募集

▷日時…毎週火曜日午後6時30分から
▷会場…松戸教会(市民会館前)
▷費用…6,000円
▷定員…男女計150人
※12月24日(日)市民会館で公演
▷詳細…松戸第九を歌う会・浅山☎62-4564番

「いぶきの広場」チャリティーバザー

▷日時…10月1日(日)午前11時~午後2時
▷会場…いぶきの広場(身体障害者通所授産施設・五香六実246-3)
※バザーへの出品にご協力下さい。取りに伺います。
▷詳細…いぶきの広場☎89-1010番

障害者の手作り作品 展示即売会

▷日時…9月27日(水)・28日(木)午前10時~午後4時
▷会場…柏そごう8階特設会場
▷内容…中学校特殊学級・養護学校・精神薄弱者授産施設などの生徒が製作した陶芸・木彫り・観葉植物・縫製品など
▷詳細…松戸公共職業安定所☎62-6106番

シルクスクリーン(版画)作品展

▷日時…10月1日(日)~6日(金)午前9時~午後9時(6日は午後7時まで)
▷会場…婦人会館2階ロビー
▷費用…無料
▷詳細…松戸シルクスクリーンの会・松本☎45-8199番

組ひも「まゆの会」講習会

▷日時…10月5日・12日・19日の各木曜日、午前10時~正午
▷会場…矢切公民館
▷内容…帯締め、ベルト、ネックレス
▷費用…材料費実費
▷詳細…成田☎66-2483番

音楽の広場(合唱講座)

▷日時…9月26日(火)午後1時30分~3時30分
▷会場…市民会館音楽室
▷費用…テキスト代2,700円
▷詳細…社会教育課市民文化係

予防接種

MMR(麻しん・おたふくかぜ・風しん)とおたふくかぜ

▷予防接種の種類…①MMR②おたふくかぜ
▷対象…生後12カ月以上72カ月未満で、①麻しんの予防接種を受けていない人②既に麻しんの予防接種を受けた人で、おたふくかぜの単独予防接種を希望する人

▷申し込みをする人…①麻しんの予防接種を受けていない人で、問診票(無料券)を持っていない人②おたふくかぜの単独予防接種を希望する人
※①・②とも下記要領のとおりハガキで申し込んで下さい。

▷申し込まなくてもよい人…昭和63年6月1日~9月30日に生まれた人には、10月上旬に直接問診票(MMR)を送ります。以前問診票を持っていて、麻しんの予防接種を受けていない人は、そのままMMRの予防接種に使えます。

※既に麻しんの予防接種を受けた人は、MMRの予防接種は受けられません。

ハガキ申し込み要領

41 271 松戸市保健衛生課 麻しん・おたふくかぜ・風しん 予防接種申し込み用紙

※下記市民センターは、改修工事のため、工事期間中は予防接種を行いません。接種の間隔を確認のうえ、他会場で受けて下さい。

Table with 2 columns: 市民センター, 工事期間. 馬橋市民センター: 8/20日~12/10日

※駐車台数に限りがあります。車での来場はご遠慮下さい。▷詳細…保健衛生課予防衛生係

急性灰白髄炎(ポリオ) 予防接種 日程表

Table with 4 columns: 会場, 期日, 時間. 衛生会館: 10/23日, 12/18日. 五香市民センター: 10/3日, 12/5日.

▷申し込みをする人…2回飲み終えていない4歳未満の人で、問診票を持っていない人
▷申し込まなくてもよい人…昭和63年12月1日~平成元年6月30日生まれの人で、8月末日までに住民登録をしている人は、申し込みをしなくても9月下旬に通知します。
※以前問診票を持っている人は、それを使って下さい。

救急医療体制 健康保険証を忘れずに! ◆夜間急病診療所(毎日)午後8時~11時衛生会館内 ☎68-3756番 ◆待機病院(毎日)午後5時~午前9時テレホンサービス ☎66-0010番 ◆緊急休日在宅当直医・午前9時~午後5時テレホンサービス ☎66-0010番 ◆休日土曜日夜間歯科診療所・午後8時~11時 衛生会館内 ☎65-3430番

41 271 松戸市保健衛生課 麻しん・おたふくかぜ・風しん 予防接種申し込み用紙

▷詳細…保健衛生課予防衛生係

愛の献血

Table with 4 columns: 期日, 会場, 時間, 主催. 9/23(祝)ダイエー新松戸店前: 午前10時, 松戸東ライオンクラブ. 30(土)JR山手線新松戸駅: 午後4時, 松戸市

▷詳細…健康管理課業務係