

市のようす (6月1日現在)

| | | | |
|-----|----------|--------|------|
| ■人口 | 452,547人 | (+912) | () |
| 男 | 229,911人 | (+561) | は前月比 |
| 女 | 222,636人 | (+351) | |
| ■世帯 | 155,738 | (+583) | |

編集・発行=松戸市役所広聴部広報課
〒271 松戸市根本387番地の5 ☎(66)1111番

6月定例市議会終わる

小金北中学校新築など19議案を可決承認

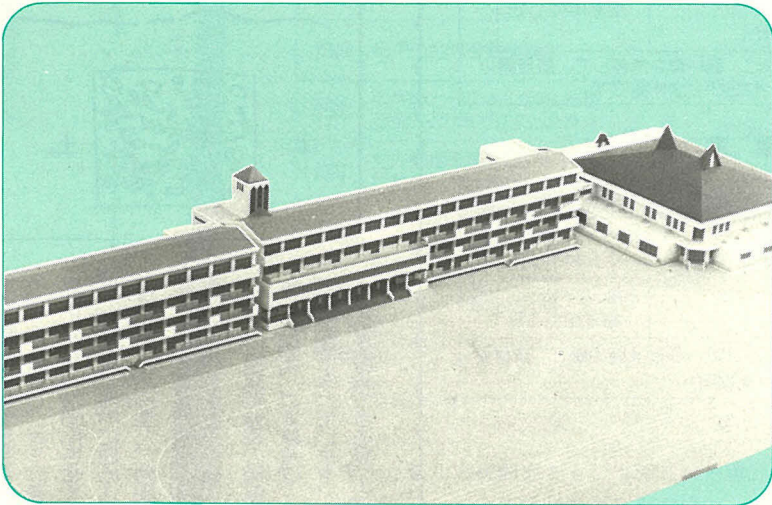

来春開校予定の小金北中学校(模型)

六月定例市議会は、六月二十三日から六月三十日までの八日間、本会議と委員会を開催し、慎重に議案の審議が行われました。平成元年度松戸市下水道事業特別会計補正予算、小金北中学校校舎の新築など、十九件が可決・承認・同意されました。

六月二十三日から開催された元年度松戸市下水道事業特別会計補正予算、条例の一部

改正、契約の締結など十九件が上程され、可決・承認・同意されました。提出議案の主な内容は次のとおりです。

補正予算

▽平成元年度松戸市下水道事業特別会計補正予算(第一回)：既定の歳入歳出予算の総額に四億五千四百八十五万円を増額補正

契約の締結

▽松戸市立小金北中学校新築工事：小金中学校の過大規模を解消するため

条例の一部改正

▽松戸市立小金北中学校校舎内体育館増設工事：施設の老朽化による運動実技に支障をきたすため

▽松戸第一処理分区幸田ポンプ場築造工事：公共下水道の整備を図るため

参議院選挙は

7月29日(日)

輝かせたい!あなたの1票

任期満了による参議院議員通常選挙が七月二十三日(日)に執行されます。投票できる人へ

昭和四十四年七月二十四日まで生まれ、平成元年四月四日までに入籍をし、引き続き居住している人

▽詳細：市選挙管理委員会

市長に宮間満寿雄氏が当選

市議会議員には工藤鈴子氏

市民の代表者を決める市長選挙と市議会議員補欠選挙が六月十八日、市内九十五カ所の投票所で行われました。開票は、午後七時四十分から運動公園体育館で行われ、市長には、宮間満寿雄氏、市議会議員には、工藤鈴子氏が当選しました。

宮間市長は、五期目で今後四年間の活躍が期待されます。また、市議会議員工藤氏の任期は、来年十一月二十六日までとなります。



新市議会議員 工藤鈴子氏

〈当日有権者数〉
計三〇八三三人
投票者数・市長選
男一五六、八九七人
女一五三、九三六人

投票率・市長選
男一三九、五九%
女一四二、六四%
平均一四一、一〇%
候補者別得票数

○市長
宮間満寿雄氏
七〇、〇二二票

○市議会議員
工藤 鈴子氏
五七、〇三八票

細山田良三氏
二七、一四二票
高橋 忠氏
一九、五二三票
鳴田 邦成氏
一四、一五〇票



「市民のために、ともにがんばろう」初登壇時に、市職員に決意を述べる宮間市長

8/5(土) 世界平和都市宣言記念公演

平和朗読劇「いのちの夏」

今日のわが国の豊かな国民生活は、平和の恩恵によるものです。この平和を維持するためには、多くの人々の平和を待てる心が大切になります。

本市では、昭和六十三年三月「世界平和都市宣言」を行い、以来、この趣旨のつとめとして、今年、財団法人松戸市文化振興財団との共催で、劇団

「いのちの夏」を公演します。この作品は、昭和二十八年八月、広島と長崎で原爆投下を受けた子どもたち、そして母親たちの手紙・手紙・詩などで構成された朗読劇です。今日の平和の大切さを再認識していただくために企画したものです。

▽日時：八月五日(土)午後三時三十分開演、四時開演
▽会場：市民会館大ホール(駐車場はありません)
▽費用：入場無料
▽定員：先着二、二〇〇人
▽申込み：往復ハガキに住所・氏名・電話番号・希望人数(ハガキ一枚に三人まで)を記入し、〒二七二松戸市根本三三七五松戸市役所総務部庶務課へ
※公演パンフレットは、七月十一日から市公共施設に置いてあります。
▽詳細：総務部庶務課庶務係

市役所の土曜閉庁

七月は八日・二十一日が閉庁となります。

手数料・保険料・各種税

今月の納期は

●固定資産税・都市計画税(第期)
納期限：七月三十一日
早めに納付(納入)お願いします。

安全・確実な 口座振替のご利用を

松戸駅市民ギャラリー

| 期 間 | 7月15日まで | 7月15日~29日 |
|--------|-------------|----------------------|
| 東ギャラリー | 月曜 スケッチ展 | 露松院 書道展 |
| 西ギャラリー | 翠書道会 書作展 | アトリエ こたにの会 絵画展 |

問い合わせは社会教育課成人教育係へ

文化ホールギャラリー

7月

●第七回レンガの会アーツ展覧会：九日まで
●白雲書道展：十一日・十六日
休館日：月曜日・祝日
開館時間：午前十時~午後六時
※初日および最終日は変更もあります。
(文化ホール ☎67-7800番)

夏休み青少年教室

| 教室名(対象・定員) | 日 | 時 | 教材費 | 講師 | 会場 |
|-------------------------|-------------------------------|------------------------|-----------------------|-------------------------|-------|
| 卓球教室 (小3以上・30人) | 7/21(金) 22(土) 26(水) | 午前 9時30分 | 1,500円 | 松戸市卓球協会 五十嵐一郎氏 | 青少年会館 |
| 革手芸教室 (小3以上・25人) | | 11時30分 | 2,000円 | レザークラフトサダト 村元真里子氏 | |
| 作曲教室 (小4以上・25人) | | 午後3時 ～5時 | 1,500円 | 日本作曲家協会 佐藤 巨弘氏 | |
| ミニバスケット教室 (小3以上・30人) | 8/2(水) 4(金) 5(土) | 午後1時 ～3時 | 500円 | 松戸市バスケットボール協会 松田 充彦氏 | |
| パンフラワー教室 (小3以上・25人) | | 2,200円 | 日本パンフラワー協会 久保村千枝氏 | | |
| すみえ教室 (小3以上・25人) | 7/21～30 8/4～13 の毎週金・日曜日 | 午前 9時30分 ～11時30分 | 1,000円 | 丹青会 山本 博子氏 | |
| バドミントン教室 (小3以上・30人) | | | 松戸市バドミントン協会 糠谷よし子氏 | | |
| 手品教室 (小3以上・25人) | 2,200円 | 日本奇術会・松戸奇術会 岩田やすし氏 | | | |

▷申込み…7月6日(木)～20日(木)の間に、教材費を持参して、直接青少年会館へ(先着順) ※7月10日(月)・17日(月)は休館です。

出張教室

| 教室名(対象・定員) | 日 | 時 | 教材費 | 講師 | 会場 |
|------------------------|-----------------------|-------------|--------|----------------------|----------|
| パンフラワー教室 (小3以上・25人) | 7/25～8/10 の毎週火・木曜日 | 午前 9時30分 | 1,700円 | 日本パンフラワー協会 久保村千枝氏 | 穂台市民センター |
| クッキー教室 (小4以上・25人) | | 11時30分 | | お菓子のアトリエ 植本愉利子氏 | |

▷申込み…7月8日(土)・9日(日)、午前9時～午後4時の間に、教材費を持参して、直接穂台市民センターへ(先着順)

▷対象…市内在住・在学の初心者
▷詳細…青少年会館 ☎44-8556番

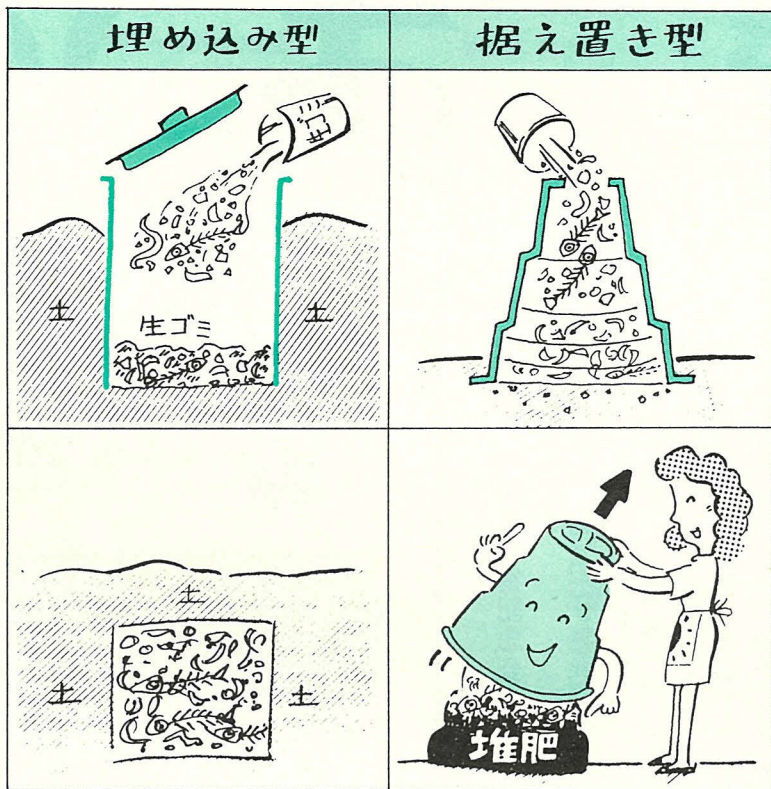

「生ゴミ処理容器」の購入に、市から補助金が出るようになりました。容器の購入は、直接、取扱店に申し込んで下さい。

市では、台所から出る生ゴミを堆肥化させる「生ゴミ処理容器」(コンポスト)を購入する家庭に、補助金を交付します。

生ゴミ処理容器は、土の中の微生物の活動をj利用して、生ゴミを分解し、ゴミの量を減らしたり、堆肥化させる容器のことで、中に埋め込む方式の埋め込み型と、地面に置くだけの据え置き型があります。

ゴミの埋立処分場の確保が難しい現在、ゴミ減量は、重要な課題となっています。容器を設置できる庭(土地)

生ゴミ処理容器の購入に補助金を交付します

ある人は利用し、ゴミ減量にご協力下さい。

▽補助額…容器…基について三千元(一世帯一基まで)

▽対象…市内に住所があり、市税を滞納していない人

※平成元年四月一日以後に容器を購入し、設置した人も対象になります。

▽購入方法…取扱店が補助金交付申請書類の取り次ぎをします。直接下表の取扱店に申し込んで下さい。

▽詳細…清掃第一課業務係

市内取扱店名と価格

| 取扱店 | 製造元名 | 容量 サイズ(直径・高さ) | 販売価格 ()内は消費税 | 型式 材質 | |
|---|------------------------|------------------|----------------------------|--|-----------------|
| 村田 建材 ㈱ 松飛台 325 ☎88-1886 | アロン化成 ㈱ | 100ℓ(56cm・72cm) | 脱臭発酵促進剤1本付 4,300円(129円) | 据え置き型 ポリエチレン | |
| | コンポエース100P | 130ℓ(59cm・82cm) | 4,600円(138円) | | |
| | 180ℓ(67cm・89cm) | 5,800円(174円) | | | |
| 松戸市農業協同組合 経済センター 馬橋1939-1 ☎41-5151 (各支店でも可) | 東洋テルミー ㈱ | コンポスター130型 | 130ℓ(60cm・66cm) | 不快害虫駆除剤2個 脱臭発酵促進剤1本 取り扱い説明書付 5,000円(150円) | 据え置き型 ポリエチレン |
| 千葉小金農業協同組合 小金きよけ丘1-7-3 ☎41-4151 (新松戸販売所も可) | コンポスター190型 | 190ℓ(72cm・71cm) | 5,200円(156円) | | |
| 銜江戸川サービス 新松戸南2-144 ☎45-1355 | ㈱ 中部 オリオン トラッシュユメイト | 65ℓ(40cm・50cm) | 脱臭浄化促進剤1本付 9,000円(内税) | 埋め込み型 ガラス繊維 強化樹脂 | |

※販売価格から市補助金3,000円を引いた金額で購入できます。

し尿のくみとり・取り消しには必ず申請を

必ず申請を

人頭制と従量制
▽人頭制…一般家庭の便槽や一世帯一便槽のアパートなど対象
▽従量制…会社や工場、共同便槽のアパートなど不特定多数が使用する場合。また、簡易水洗式便槽など水を使用するトイレや一回だけくみとりをする場合も対象
▽新規…転入等に伴う新規くみとりや、工事現場などの仮設トイレで、新たにくみとりを始めた場合
▽変更…市内転居、世帯人員の増減(出生・死亡・転出入など)や申請者本人の変更

更なご
▽取消…転出、下水道やし尿浄化槽への切り替えなど
▽申請先…市民課、各支所、清掃第一課
※住所異動や人員異動は、住民登録の届け出とは別です。作業用記録カードは見やすい場所へ

▽人頭制…作業の実施状況を確認するためのものですので、カードはビニール袋などに入れ、作業員が押印しやすいつころにおいて下さい(年度末に回収)。
▽従量制…くみとり作業の実施に立ち会い、量を確認のうえ、作業票に確認印を

貯めてください

住宅建設資金利子補給制度

押して下さい。
手数料は納期限内に
▽人頭制…平成元年度し尿処理手数料納入通知書を、五月中旬に送付しました。納
▽詳細…清掃第一課料金係

期限内に市内金融機関(郵便局を除く、市役所・支所)で納入して下さい。
▽従量制…納入通知書は、作業月の翌月に送付し、その月の未納納期限です。
※手数料の納入は安全・確実な口座振替をご利用下さい。
▽詳細…清掃第一課料金係

住宅建設資金利子補給制度とは、市民の持ち家(増改築やマンション・中古住宅の購入を含む)の促進を図るために、住宅金融公庫から建設資金の融資を受け、さらに住宅金融公庫の業務を取り扱っている市内の金融機関から融資を受けられた場合に、金融機関の融資金利について、公庫の融資金利との差(3%以内)を五年間補給(補助)するものです。ぜひ、ご利用下さい。
※年収が六百万円以下の人に限りです。
▽詳細…住宅課公営住宅係

青少年キャンプ大会

▷期日…8月18日(金)～20日(日)
▷場所…栃木県民の森キャンプ場(栃木県矢板市)
▷対象…中学生先着90人
▷費用…10,000円
▷申込み…7月29日(土)までに松戸市青少年相談員連絡協議会事務局(こども課内)へ電話予約。8月4日(金)までに参加費持参の上申し込んで下さい。
▷詳細…こども課育成係

16歳、映画機操作技術講習会

▷日時…7月25日(火)・27日(木)、午前9時30分～午後5時
▷会場…青少年会館
▷対象…16歳以上の市民
▷定員…各25人(応募多数の場合は抽選)
▷費用…無料
▷申込み…7月14日(金)までに往復ハガキに希望日・住所・氏名・年齢・電話番号を明記して、〒271 松戸市根本 387-5 松戸市教育委員会社会教育課市民文化係へ

明日の親のための学級

▷日時…7月11日・18日・25日の各火曜日(全3回)、午後6時30分～9時
▷会場…市民会館
▷内容…「若い二人のための妊娠から出産、育児のポイント」「幸福な家庭づくり」ほか
▷講師…日本保育協会・川合月海氏、女優・西宮小夜子氏
▷費用…無料
▷定員…20人(カップル歓迎)
▷申込み…電話で社会教育課青少年婦人係へ

※定員になった場合は入場をお断りします。
▽詳細…市立図書館 ☎65-5115番

| 期日 | 会場 | 時間 |
|-------|-----------|---------|
| 七月 六日 | 小金市民センター | 午後三時～四時 |
| 七日 | 矢切公民館 | |
| 十日 | 図書館本館 | |
| 十三日 | 六実市民センター | |
| 十四日 | 馬橋東市民センター | |
| 十九日 | 図書館本館 | |
| 二十日 | 五香市民センター | |

「入場無料・三十九歳くらいが対象」

映画と形劇のほほしき非ラバシ

市民の健康を守る 健康推進員47人を委嘱

初めての赤ちゃんが生まれるとき、若いお母さんたちは不安になるものです。そんなときに、出産のこと、育児のことなど、気軽に相談できるのが健康推進員です。赤ちゃんからお年寄りまで、健康についてお困りのときは、お近くの健康推進員へどうぞ。

平成元年四月、健康推進員四十七人が市長から委嘱を受けました。町会・自治会の推薦を受け、新たに委嘱されたもので、すでに活躍中の推進員と合わせ、二百七人となります。



離乳食教室のお手伝いをする健康推進員(若いお母さんたちの相談相手です)

なご、市民の皆さんと行政をつなぐパイプ役として活躍しています。健康について知りたい時、お困りの時は、お近くの推進員に声をかけて下さい。

▽詳細：健康管理課保健計画係
〔松戸方面〕岡田信子、荒井照子、新保ちい子、井原トミ子、中村水子、千葉祥子、小久井悦子、福田美奈子、大多美保子、倉又陽子、北川敬子、

池田妙子、富森久美子、松丸ツル子、有浦敏子、森弥栄子、大場綱子、宇梶京子、筋内美祢子、村松あつ子、伊東二子

〔小金方面〕野尻キミ子、越智かつ子、田島きみ、杉浦房子、下田麗子、海老原芳枝、小林豊子、清水利子、佐藤は

る江、木村千恵子、小林千砂子、鈴木良子、小栗敦恵、五ノ井静子、杉本寿美、原田静伊藤悦子(常盤平方面)野元藤潤枝、高橋明子(敬称略)

敏子、田中美知子、神代富美子、能登原幸子、小川順子、高橋外志江、野澤小夜子、周藤潤枝、高橋明子(敬称略)

先生のための
おはなし教育集中講座

▽日時：七月二十九日(土)午前十時～午後四時
▽会場：(財)松戸市おはなしキャラバン事業所(新松戸南二丁目)
▽対象：保護者、学校の先生、公民館・児童館・学童保育所の指導員、保育・教育を専門としている人
▽費用：三千元、そのほかテキスト代九百円

多くの皆さんから貴重なご寄附(昭和六十三年十月一日～平成元年三月末日)をいただき、ありがとうございます。

▽福祉関係へ：セイコー電子工業支部高塚分会、鈴木義昭、横谷昌美子、サニールジャーシシステム(株)、ナコス馬橋店、すみれ会、

戸市八柱市民センター開所祝賀実行委員会、みどりダンススポーツクラブ、J.R.松戸駅、松戸中央ライオンズクラブ、中央若杉会ときわ平支部、

老澤工務店・海進会、木村昭二、日本電信電話株松戸電報電話局、松戸医師会常盤平地区ゴルフ同好会、松戸地区同盟松戸市傷痍軍人会、全電通松戸分会青年会議所、婦人会、

会育成会連絡協議会、小林正雄、広瀬實、(株)千葉三越百貨店、榎本清次郎、土曜クラブ、藤岡ヒサ子、(有)東葛鳥獣店、大井川晴夫、角町長寿会第一、第二、丸山富司雄、加藤モトほか匿名一件▽教育関係へ：石川一雄、京セラ(株)、岩佐敏雄、恩田兼男、酒巻てる、(株)千葉銀行▽その他：荒木筆義、東京電力株

千葉支部、八柱市民センターを作る会、太田原栄、湯浅賢司、(株)日本長期信用銀行、京葉センター(株)、(有)相馬小金原サイクル、(二子毛)株、松戸ユウカリライオンズクラブ、松戸ライオンズクラブ、松戸公産株、松戸建設事務所協会、(株)富士銀行松戸支店、安田火災海上保険(株)松戸支社、安田生命保険相松戸支社、安田信託銀行株松戸支店、松戸交通安全母の会、松戸市安全都市協議会交通安全本部会(順不同、敬称略)▽詳細：総務部庶務課庶務係

寄附ありがとうございました

水工業株、松戸茶道会、(社)千葉県宅地建物取引業協会松戸支部、松戸市職員同好会、松戸ミドルリーグ軟式野球連盟、佐々木茂弘、平林看護婦家婦婦紹介所、松戸競輪労働組合、けやき庵、大葉茂、銚子商工信用組合信友会、榎原建設(株)、榎原建設助友会、建設振興協議会、根本千代子、肉の丸正、馬場計子、(株)海

興業株、(株)浅野工務店、大橋千代子、大竹興業、北九州建設(株)、カトリック松戸教会、一月寺、六実つり鐘会、久本誠二(株)クローバー、(株)山野建設、山野建設協力会一同、仁王会、高塚新田老人クラブアリアン会、大川洗、柳澤善治、池田靖子、増田禮子、齋藤孝作、第一松失会、第二松失会、馬橋地区子ども

管理状況(治水計画課)、工事及び資材の入札並びに契約状況、下水道受益者負担金及び使用料の収納状況(計画業務課)、下水道の新設及び維持管理状況(施設課・工務課、証紙の受付状況、予防査察の状況、火災・救急及びその他の災害出動の状況、財政的援助に係る事務処理状況(消防局)

おおむね適切と認められた。(臨時)監査(工事監査) 監査対象工事 (1)松戸第6処理区汚水枝線工事(その2) (2)久保平賀(柳田)道路整備工事

査結果は、おおむね適切であり、特に指摘すべき事項は見受けられなかった。 ※本工事監査は、工事の技術的観点に主眼を置いているため、社団法人・日本技術士会に専門技術士の派遣を依頼して、設計図書等の審査及び現場の実地調査を行った。 なお、監査委員の原島康廣は、清掃第一課の定期監査については、地方自治法第一九九条の二の規定に基づき除斥し、監査を執行した。

監査結果の公表

昭和六十二年の定期監査及び臨時監査(工事監査)結果の概要を次のとおり公表します。

平成元年六月十三日
松戸市監査委員
高田 守
原島 康廣
松井 貞衛
池田 清
記

◎監査対象機関―環境保全部、清掃部、収入役室、選挙管理委員会事務局、市民部、建築部、公園緑地部、土木部、下水道部、消防局

◎監査対象事項―配当予算の執行状況、委託料の事務処理状況、財産・備品の維持管理状況(共通事項)、雑草等の除去状況、し尿浄化槽の設置及び指導状況(生活環境課)、公害苦情(処

理状況、公害発生源の規制指導状況(公害課、廃棄物の収集運搬処分状況)ごみ資源化の促進状況(清掃第一課)、し尿処理手数料の賦課調定及び収納状況(清掃第二課)、最終処分場の維持管理状況(施設課・白鷺クリーンセンター)、

住民実態調査の状況(市民部庶務課、市民課各支所)、公金取扱の状況、証紙の受付状況、国民健康保険給付金の受付状況(市民課、各支所)、交通安全施設整備事業実施状況、財政的援助に係る事務処理状況(安全課、市民会館等の利用状況(市民会館・各支所)、市営住宅の管理状況、工事及び資材の入札並びに契約状況(住宅課)、建築物等の設計図書の作成及び委託状況(建築課)、屋外公告物法に基づき一連の事務処

管理状況(治水計画課)、工事及び資材の入札並びに契約状況、下水道受益者負担金及び使用料の収納状況(計画業務課)、下水道の新設及び維持管理状況(施設課・工務課、証紙の受付状況、予防査察の状況、火災・救急及びその他の災害出動の状況、財政的援助に係る事務処理状況(消防局)

◎監査の期間―昭和六十四年一月七日～平成元年三月二十八日

◎監査の結果―監査の結果は、監査対象事項にかかわる監

平成2年度使用の
中学校教科書の展示会
▷日時…①7月6日(木)～11日(火)〔10日(月)を除く〕②7月10日(日)まで、いずれも午前9時～午後4時
▷会場…①柏市中央公民館②相模台小学校
▷詳細…県教育庁東葛飾地方出張所管理課 ☎61-2111内線215番
洗剤は石けんなど
無リンのものを使おう

市民会館プラネタリウム夏休みの投映
期日 曜日 投映時間
7/22(土) 水 午後1時30分から 午後3時30分から
8/27(日) 木 午後1時30分から 午後3時30分から
9/1(日) 土 午前10時から 午後1時30分から
▷費用…3歳～中学生30円、高校生以上50円
10/8(日)は臨時休館
館内非常用発電機関係の点検整備のため10月8日(日)は臨時休館となります。
※プラネタリウムも休みです。
▷詳細…市民会館 ☎68-1237番

自然と友達
親子ファミリーキャンプ
▷期日…①7月24日(月)～25日(火)②8月23日(水)～24日(木)
※各1泊2日、千葉市内出発
▷場所…群馬県菅沼キャンプ場
▷対象…小学生と保護者
▷定員…先着200人
▷費用…1人19,800円(バス代を含む)
▷申込み…電話で、生涯学習フェスティバル実行委員会千葉県事務局 ☎0472-23-4161番へ

国民年金は、皆さんの老後の暮らしを支える公的年金制度です。働ける世代が保険料を出し合って、お年寄りの世代の生活安定を図っています。国民年金には、原則として二十歳以上六十歳未満のすべての人が加入しなければなりません。働けるうちに、老後の備えを万全にしておきましょう。



私も国民年金に加入しています

働ける今、老後を考えると 国民年金は確かな 明白を支えます



夫(50歳) サラリーマン
妻(48歳) 無職
長男(21歳) 大学生
長女(20歳) 無職

夫=厚生年金と第2号被保険者として国民年金に加入。保険料は勤務先で給料から天引き。妻=第3号被保険者で強制加入。保険料は、夫が加入の年金制度全体で負担し、納付の必要はありません。長男=任意に加入できます。長女=第1号被保険者として強制加入。保険料は自分で納付。

夫(23歳) 自営業
妻(23歳) 無職

夫は自営業なので第1号被保険者になります。妻は無職なので、やはり第1号被保険者になります。保険料はそれぞれ納めめます。

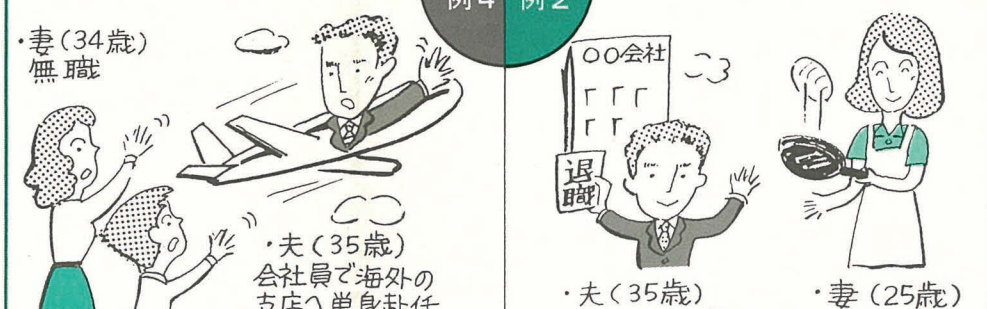

夫(35歳) 会社を退職
妻(25歳) 無職

夫は、国民年金に第1号被保険者として加入。妻は、第3号被保険者から第1号被保険者に種別変更。それぞれ保険料を納付します。
※夫も妻も、国民年金の変更の届けが必要です。

夫(35歳) 会社員
妻(34歳) 無職

日本の会社に勤めている限り、海外へ転動しても国民年金は継続されます。従って、夫はそのまま第2号被保険者で、妻は第3号被保険者になります。
※家族で転動した場合も同様です。第1号被保険者が、海外へ居住した場合には、任意加入です。

あなたは第何号被保険者ですか？

国民年金は、皆さんの老後の暮らしを支える公的年金制度です。働ける世代が保険料を出し合って、お年寄りの世代の生活安定を図っています。国民年金には、原則として二十歳以上六十歳未満のすべての人が加入しなければなりません。働けるうちに、老後の備えを万全にしておきましょう。

頼りになる年金ですが 保険料の納め忘れがあると...

老後や万一のとき、一番頼りになるのが国民年金です。ところが、保険料の納め忘れがあると、万一の事故の時に、将来、老齢基礎年金を受けられなくなることもあります。また、夫納期間が長くなると、将来、老齢基礎年金を受けられなくなることもあります。国民年金は、皆さんの老後の暮らしを支える公的年金制度です。働ける世代が保険料を出し合って、お年寄りの世代の生活安定を図っています。国民年金には、原則として二十歳以上六十歳未満のすべての人が加入しなければなりません。働けるうちに、老後の備えを万全にしておきましょう。

保険料を納められない人は 保険料免除の申請を

国民年金は、皆さんの老後の暮らしを支える公的年金制度です。働ける世代が保険料を出し合って、お年寄りの世代の生活安定を図っています。国民年金には、原則として二十歳以上六十歳未満のすべての人が加入しなければなりません。働けるうちに、老後の備えを万全にしておきましょう。

巡回年金相談

国民年金課では、毎月、各支所を巡回して、専門職員による年金相談を行っています。お気軽にご利用下さい。

▶時間…午前10時～午後3時
▶費用…無料
※左記以外の日には、市役所国民年金課内で相談にお答えします。

| 支所名 | 7月 | 8月 | 9月 |
|-----|--------|--------|--------|
| 常盤平 | — | 1日(火) | 1日(火) |
| 小金 | 7日(金) | 4日(金) | 5日(金) |
| 小金原 | 11日(月) | 8日(月) | 8日(月) |
| 馬橋 | 14日(木) | 11日(木) | 12日(木) |
| 六実 | 18日(日) | 18日(日) | 19日(日) |
| 新松戸 | 21日(水) | 22日(水) | 22日(水) |
| 矢切 | 25日(日) | 25日(日) | 26日(日) |
| 東部 | 28日(水) | 29日(水) | 29日(水) |

市役所アルバイト募集

▶内容…税務台帳整理などの軽易な事務作業
▶対象…大学生および45歳までの女性
▶賃金…時間給570円
▶勤務期間…7月上旬から2カ月程度の子定
▶詳細…人事課人事係

長寿のしるべ(赤い手帳)を配布します

▶対象…今年度中に満65歳を迎える人、または65歳以上で転入・紛失により所持していない人
▶配布場所…各老人福祉センター、小金・新松戸・馬橋支所、市役所ながいき課の各窓口
▶詳細…ながいき課庶務係

国民健康保険料 収納員(補欠者)募集

▶募集期間…7月12日(水)まで
▶対象…50歳までの心身ともに健康で、収納業務に専念できる女性
▶定員…若干名
※補欠者の募集です。現在の収納員に欠員が生じたときに採用となります。
▶詳細…国民健康保険課保険料収納係

国民年金保養センター 利用補助券の交付

▶対象…国民年金の被保険者および受給権者
▶補助金額…500円(宿泊利用者1人1泊1枚)
※補助券の枚数に制限があります。早めに申し込みを
▶申込み…ハガキに利用者個々についての国民年金の記号番号・住所・氏名・利用施設名・利用年月日を明記して、〒260-911千葉市市場町1-1千葉県社会部国民年金課内(財)千葉県国民年金福祉協会 ☎0472-23-2382番)へ

江戸川を守る会松戸支部 新会員を募集

▶内容…河川の浄化・自然愛護の啓もう、江戸川に親しむ各種行事の計画、江戸川クリーン作戦などの協賛
▶対象…市内在住の個人・市内に所在する団体
▶費用…普通会員1口1,000円、賛助会員1口2,000円、特別会員1口10,000円(いずれも年額)
▶申込み…7月28日(金)までに、電話で市役所公課課内江戸川を守る会松戸支部へ
※先着20人にオリジナルテレホンカードを差し上げます。

国民年金給付額 改正されます

平成元年度の国民年金給付額が0.7%アップされ、別表2のとおり改正されます。2のとおり訂正されます。▶詳細…国民年金課

税務職員募集

▶対象…昭和44年4月2日～47年4月1日生まれの人
▶試験日…10月1日(日)
▶申込み…7月12日(水)までに東京国税局人事第2課試験係(〒100千代田区大手町1-3-3大手町合同庁舎3号館)へ
▶詳細…各税務署または東京国税局人事第2課試験係 ☎03-216-6811番

生きがい福祉事業団会員募集

▶対象…健康で働く意欲があり、自分の経験や能力を生かしたいと思っている60歳以上の未就業者の人
▶申込み…写真と印鑑を持参して、午前9時～午後4時(土曜日は午後0時30分まで)の間に下表の各施設へ

生きがい福祉事業団会員募集

| 地区名 | 受付場所 | 受付日 |
|----------|-------------|-------|
| 松戸地区 | ながいき課 | 月～土 |
| 矢切地区 | 矢切老人福祉センター | — |
| 東部地区 | 東部老人福祉センター | 火～土 |
| 馬橋地区 | 馬橋市民センター | 月～水・土 |
| 常盤平地区 | 常盤平老人福祉センター | — |
| 小金・小金原地区 | 小金原老人福祉センター | 火～土 |
| 新松戸地区 | 新松戸市民センター | — |
| 五香六実地区 | 生きがい福祉事業団 | 月～土 |

▶詳細…生きがい福祉事業団 ☎84-3191番

自衛官等募集

| 募集種目 | 資格 | 受付期間 |
|------|---|----------------|
| 男 | 2等陸・海・空士 18歳以上26歳未満 一般曹候補生 高卒(見込み)21歳未満 航空学生 高卒(見込み)20歳未満 | 8/1(火)～9/18(月) |
| 子 | 防衛大学校生 高卒(見込み)21歳未満 自衛隊生徒 中卒(見込み)17歳未満 | 10/2(月)～25(火) |
| 女子 | 2等陸・海・空士 18歳以上26歳未満 | 9/1(火)～30(日) |

※平成2年3月高校・中学卒業予定者については、文部・労働省から示された期日以降実施します。
▶詳細…総務部庶務課庶務係または自衛隊松戸募集案内所 ☎65-3978番

果の卓越した技能者の表彰

平成元年度市町村振興宝くじ「サマージャンボ」の発売

▶予約申込み…七月十七日(月)～十八日(金)に各くじ売場予約券を、果内の業界で第一人者として、官製復讐カギでの申し込みは、同期間内(最終申込印有効)に、〒100東京中央郵便局第一勧業銀行五香くじ部へ
※予約券、ハガキ一枚で千枚まで予約できます。
▶抽せん…七月二十一日(木)午後四時
▶詳細…財千葉県市町村振興協会 ☎0472-228443番

果の卓越した技能者の表彰

平成元年度市町村振興宝くじ「サマージャンボ」の発売

▶対象…現在、県内に就業または事業所を営んで、果内の業界で第一人者として、官製復讐カギでの申し込みは、同期間内(最終申込印有効)に、〒100東京中央郵便局第一勧業銀行五香くじ部へ
※予約券、ハガキ一枚で千枚まで予約できます。
▶抽せん…七月二十一日(木)午後四時
▶詳細…財千葉県市町村振興協会 ☎0472-228443番

果の卓越した技能者の表彰

平成元年度市町村振興宝くじ「サマージャンボ」の発売

▶対象…現在、県内に就業または事業所を営んで、果内の業界で第一人者として、官製復讐カギでの申し込みは、同期間内(最終申込印有効)に、〒100東京中央郵便局第一勧業銀行五香くじ部へ
※予約券、ハガキ一枚で千枚まで予約できます。
▶抽せん…七月二十一日(木)午後四時
▶詳細…財千葉県市町村振興協会 ☎0472-228443番

果の卓越した技能者の表彰

平成元年度市町村振興宝くじ「サマージャンボ」の発売

▶対象…現在、県内に就業または事業所を営んで、果内の業界で第一人者として、官製復讐カギでの申し込みは、同期間内(最終申込印有効)に、〒100東京中央郵便局第一勧業銀行五香くじ部へ
※予約券、ハガキ一枚で千枚まで予約できます。
▶抽せん…七月二十一日(木)午後四時
▶詳細…財千葉県市町村振興協会 ☎0472-228443番

果の卓越した技能者の表彰

平成元年度市町村振興宝くじ「サマージャンボ」の発売

▶対象…現在、県内に就業または事業所を営んで、果内の業界で第一人者として、官製復讐カギでの申し込みは、同期間内(最終申込印有効)に、〒100東京中央郵便局第一勧業銀行五香くじ部へ
※予約券、ハガキ一枚で千枚まで予約できます。
▶抽せん…七月二十一日(木)午後四時
▶詳細…財千葉県市町村振興協会 ☎0472-228443番

果の卓越した技能者の表彰

平成元年度市町村振興宝くじ「サマージャンボ」の発売

▶対象…現在、県内に就業または事業所を営んで、果内の業界で第一人者として、官製復讐カギでの申し込みは、同期間内(最終申込印有効)に、〒100東京中央郵便局第一勧業銀行五香くじ部へ
※予約券、ハガキ一枚で千枚まで予約できます。
▶抽せん…七月二十一日(木)午後四時
▶詳細…財千葉県市町村振興協会 ☎0472-228443番

果の卓越した技能者の表彰

平成元年度市町村振興宝くじ「サマージャンボ」の発売

▶対象…現在、県内に就業または事業所を営んで、果内の業界で第一人者として、官製復讐カギでの申し込みは、同期間内(最終申込印有効)に、〒100東京中央郵便局第一勧業銀行五香くじ部へ
※予約券、ハガキ一枚で千枚まで予約できます。
▶抽せん…七月二十一日(木)午後四時
▶詳細…財千葉県市町村振興協会 ☎0472-228443番

果の卓越した技能者の表彰

平成元年度市町村振興宝くじ「サマージャンボ」の発売

▶対象…現在、県内に就業または事業所を営んで、果内の業界で第一人者として、官製復讐カギでの申し込みは、同期間内(最終申込印有効)に、〒100東京中央郵便局第一勧業銀行五香くじ部へ
※予約券、ハガキ一枚で千枚まで予約できます。
▶抽せん…七月二十一日(木)午後四時
▶詳細…財千葉県市町村振興協会 ☎0472-228443番

果の卓越した技能者の表彰

平成元年度市町村振興宝くじ「サマージャンボ」の発売

▶対象…現在、県内に就業または事業所を営んで、果内の業界で第一人者として、官製復讐カギでの申し込みは、同期間内(最終申込印有効)に、〒100東京中央郵便局第一勧業銀行五香くじ部へ
※予約券、ハガキ一枚で千枚まで予約できます。
▶抽せん…七月二十一日(木)午後四時
▶詳細…財千葉県市町村振興協会 ☎0472-228443番

果の卓越した技能者の表彰

平成元年度市町村振興宝くじ「サマージャンボ」の発売

▶対象…現在、県内に就業または事業所を営んで、果内の業界で第一人者として、官製復讐カギでの申し込みは、同期間内(最終申込印有効)に、〒100東京中央郵便局第一勧業銀行五香くじ部へ
※予約券、ハガキ一枚で千枚まで予約できます。
▶抽せん…七月二十一日(木)午後四時
▶詳細…財千葉県市町村振興協会 ☎0472-228443番

べりな豆知識

あなたの財産を守る印鑑登録



印鑑登録証カード

印鑑登録とは、個人が持っている印鑑を市役所備え付けの印鑑簿に登録することです。印鑑証明書とは、個人が所有している印鑑が、市役所の印鑑簿に登録されている印影と間違いないことを証明するものです。

したがって、市役所としても市民の皆さんの財産を守るため、特に慎重に取り扱っていますので、ご協力をお願いします。

印鑑登録の方法(本人)

登録する本人が窓口で印鑑登録の申請をすることが原則

窓口では、本人であることを確認するため、親展で照会文書を送ります。

申請された人は、回答書と登録を受けようとする印鑑を持って手続きをする、登録完了となります。

身分を証明する免許証、パスポート(有効期限内のもの)など写真の張つてある身分証明書(写真に割印、プレスなどの加工のあるもの)を持っている人は、その場で登録ができます。

身分証明書などを持っていないけれども急いで登録する必要がある人は、市内で印鑑登録をしている人に、登録印鑑(実印)を持って窓口一緒に来もらい、その場で登録する本人に間違いないことを保証してもらう方法もあります。

印鑑登録の方法(代理人)

印鑑登録が済むと、印鑑登録証(カード)が交付されます。印鑑登録に必要な費用は、一件につき三百円です。

代理人選任届、登録印鑑、代理人の認め印を持って窓口申請して下さい。

その後、本人に照会文書を送ります。

郵送後、回答の際には、本人署名の回答書、代理人選任届(回答用)、登録印鑑、代理人の認め印が必要です。

印鑑登録が済むと、印鑑登録証(カード)が交付されます。印鑑登録に必要な費用は、一件につき三百円です。

印鑑証明書の交付申請

本人が申請する場合: 交付申請書に記載し、カードを添えて窓口に出して下さい。(印鑑は必要ありません。)

代理人が申請する場合: 本人の場合と同様ですが、代理人の認め印が必要で、委任状等が必要ありません。

費用: 一通三百円

詳細: 市民課

歯も大切に

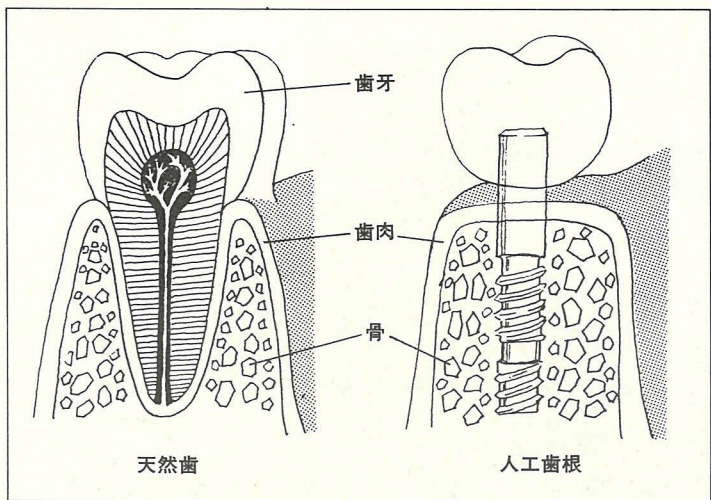

人工歯根 (インプラント)

歯を失っていく状態を年齢別に調査すると、五代から急激に多くなり、六十年代では十六本失い、七十年代では二十本となります。人生八十一年になった現在、六十歳からの二十一年間は、顎つき入れ歯の人生となってしまうと、とても辛いことです。

歯が無くなると顎の骨も減少していきますので、次第にあまり食物を噛めない入れ歯になっていきます。

そこで歯の抜けたあとに人工の歯の根を植え、その上に歯をのりつける方法が研究され、治療に使われるようになりました。

顎に植え込む人工歯根の材質には、チタンを中心とする金属、天然の骨を形成するハイドロキシアパタイト、人工サファイアを用いるセラミックなど、何十種類とあります。

しかし、最大の問題は生体の異物排除反応です。数年で抜けてしまつては困ります。

研究が進み、適応力のある製品が出てくると、顎つき入れ歯しかできなかった人に、丈夫な顎なしの入れ歯—自分の歯のような、乳歯、永久歯につく第三の歯が実現してくるでしょう。懸命の研究が続けられています。

(松戸歯科医師会)

自主性を大切に



ナイス シュート!

マイスクール

市立 第四中学校

▽所在地: 五香(実)一三〇87
1-5311番・畔蒜忠雄校長

▽生徒数: 九七〇人

「自主の門」。これは第四中学校の校歌にある言葉ですが、この言葉とあり生徒全員が自主的に活動しています。

年一回の生徒総会では一人ひとりが総会に参加し、活発な意見が出されます。部活動でも自分から積極的にとり組み、サッカー部の優勝を筆頭にすばらしい成績を収めています。これもまさに「自主活動」の成果だと思えます。

その一人ひとりの自主活動を陰から支えてくれている先生方を、僕たちは良きアドバイザーとしてとても信頼しています。

「自主と責任」のバランスを考え、楽しく生活していくのが、僕たち四中生のこれからの課題です。

(三年 鈴木喜之)

まつど市の歴史

胤吉の妻桂林尼と慶林寺

高城胤吉(下野守)の没後、長男の胤広(越前守)が跡を継ぎましたが、彼もまた天永四年(一二二四年)から上総國小弓城に籠城中のところを、同七年に攻撃してきた足利義明軍のために、長男の胤正と共に討ち死にしています。(高城家文書記)

そして胤広の弟胤吉(下野守)が跡を継ぎ、大谷口に小金城を築城してこれまでに大きな勢力を持つようになります。その胤吉の妻が左衛門守千葉胤胤の妹で、後の桂林尼です。

高城家の記録によりますと、胤胤は妹のために附人として西條大隅守(三戸正)と椎名虎之丞(同)を派遣し、西條には小金の兩側を、椎名には北側を守護させたことと記されています。

胤吉は、一説によると八十三歳という高齢で、永祿八年(一五六五年)二月十二日に死にます。現在発見されている胤胤の古文書には、前年永祿七年の古野藤隆之介家文書(流山市芝崎)がありますから、実際には家督は死に以前に譲っていたようです。

胤吉の妻は直ちに髪をおろして月菴尼と号し、小金城東側の蓮華堂の南、鹿島神靈の脇に庵を建立して、翌三月十二日に大往生を遂げました。

胤胤は庵の位置に曹洞宗鹿耳山桂林禅寺を建立して、亡き母の霊をなぐさめます。また寺領として八幡郷内相馬(今)に百石を給し、奉行として花島勘解由をあてたといわれています。これが天正十九年家康の御朱印(石)と結び付くのでしょうか、残念ながら現在のどこにあたるのか分かりません。

なお、桂林寺の寺号が慶林寺となるのは、この朱印状を受領してからのことです(朱印状記載寺名に合いません)。

現存する月菴桂林尼の墓石は、享保十五年(一七三〇年)に高城清右衛門清胤が建立したもので、「高城前下野守胤胤妻(母)月菴桂林大姉」とあり、また胤胤の間に胤吉とあり、またこの頃の境内は一万坪でしたが、明治十二年寺院明細帳では千三百坪に減少しています。

同寺にはまた珍しい天正十二年(一五八四年)の墨書銘のある大鼓市文化財があります。大きさは直径が二十七センチ、金属製の環が一個あり、張り皮には両面とも高城家の裏家紋である三ツ巴が、周辺部にはモミジの葉などの木の葉模様が共にしるして描かれ、竹製の紙で皮張りが固定されています。墨書銘は鼓胴内側に「金 風早庄 鹿耳山桂林禅寺住持 大屋舜達(花押)」「天正十二年甲申四月十一日 奉寄附 依為浅野对馬守匠手巧為末者也」とあります。浅野对馬守がどのような人物かは分かりませんが、また太鼓の使用目的も分かりません。いずれにしてもこのように古い製作年代の分かる太鼓がないだけに貴重なものといえます。(参考資料: 松下邦夫著「松戸の歴史案内」)



慶林寺にある桂林尼の墓石



練習に熱がはいります

サークル

スペインギター研究会

毎週木曜日、午前10時ごろになると、市民会館の301号室から美しいギターの調べが聞こえてきます。
 スペインギター研究会の皆さんが練習に励んでいるのです。現在、会員は約三十人。昭和五十八年に、女性のためのギター教室として発足したためあって、会員の多くを主婦が占めています。
 ギターを弾くのは難しいけれどひとりででも、大勢でも気軽に楽しめるところに魅力があるとか。
 クラシックからポピュラーまで幅広く取り組んでいるので興味のある人は大歓迎です。
 △詳細…佐藤☎43-80006番

市民会館 市民劇場 催し物

| 市民会館 | | | 市民劇場 | | |
|--------|----------------------------------|----------------------------------|--------|-----------------|-------|
| 期日 | 内容 | 開演時間 | 期日 | 内容 | 開演時間 |
| 7/9(日) | 民謡宏有会創立20周年記念大会 | 10:00 | 7/8(土) | ピアノ・コンサート | 17:00 |
| 15(土) | 松戸カツパ友の会人形劇 ☆ 「アラビアンナイト・アリババ」 | 14:00 | 9(日) | 児童合唱団定期演奏会 | 15:00 |
| 16(日) | みのり台混声合唱団 第2回定期演奏会 ☆ | 14:00 | 12(水) | ロック・コンサート | 16:30 |
| 22(土) | モダンバレエ合同発表会 | 17:00 | 13(木) | 劇団ポコポコ公演 | 19:00 |
| 23(日) | 松戸市合唱連盟交歓会 | 13:00 | 14(金) | バリトン・リサイタル ☆ | 18:30 |
| 25(火) | 松戸親子のよい映画を見る会 「火の雨がふる」ほか ☆ | 10:00 12:30 14:40 18:40 | 15(土) | | 15:30 |
| 29(土) | 松戸市音楽協会創立10周年 記念コンサート | 18:30 | 16(日) | ピアノ発表会 | 10:00 |
| 30(日) | 松戸邦舞共会 古典芸能発表会 | 13:00 | 18(火) | | 16:00 |
| 8/1(水) | ミュージカル 「王子と乞食」 ☆ | 11:30 14:30 | 21(金) | 声楽発表会 | 18:00 |
| 4(金) | 夏休み親子まんが映画会 ☆ 「さるのおしりはなぜ赤い」ほか | 10:00 13:00 | 22(土) | ピアノ発表会 | 13:30 |
| 5(土) | 平和朗読劇 「この子たちの夏」 | 16:00 | 25(火) | ピアノ・エレクトーン発表会 | 11:00 |
| | | | 26(水) | バイオリン発表会 | 15:00 |
| | | | 27(木) | ピアノ・ピクトロン定期演奏会 | 10:00 |
| | | | 28(金) | ピアノ・エレクトーン練習発表会 | 13:00 |
| | | | 29(土) | クラシックバレエサークル発表会 | 17:00 |
| | | | 30(日) | ピアノ発表会 | 10:30 |

※市民会館・市民劇場とも、休館日は月曜日です。
 ☆印のついている催し物は有料です。
 ▷詳細…市民会館☎68-1237~8番、市民劇場☎68-0070番



松戸俳句会

- ▷日時…毎月第2日曜日、午後1時から
- ▷会場…市民会館2階
- ▷費用…月500円(入会金なし)
- ▷詳細…山本☎42-0139番

松柏吟道会(詩吟)

- ▷日時…①毎週水曜日、午後6時30分~8時30分②毎月第2・第4日曜日、午後1時~3時
- ▷会場…稔台駅前ビル2階
- ▷費用…①月2,700円②月1,700円(その他実費、入会金なし)
- ▷詳細…稲本☎67-2661番

六実健康サークル

- ▷日時…毎週木曜日、午前10時~正午
- ▷会場…六実市民センターホール
- ▷費用…年3,000円(入会金なし)
- ▷詳細…丸田☎84-0069番

編物サークル

- ▷日時…①毎週火曜日②毎週金曜日、午前10時~正午
- ▷会場…①小金原市民センター②常盤平市民センター
- ▷費用…月3,500円(入会金3,500円、材料費別)
- ▷詳細…安達☎43-6898番

はだしの会(文章勉強会)

- ▷日時…毎月第1火曜日、午前10時~午後2時
- ▷会場…婦人会館
- ▷費用…月750円(入会金なし)
- ▷詳細…渡辺☎42-8583番

緑樹会(美術)

- ▷日時…毎週水曜日、午後6時30分から
- ▷会場…市民会館301号室
- ▷費用…月2,500円(入会金3,000円)
- ▷詳細…増田☎65-6586番

茶道睦会(裏千家)

- ▷日時…毎月第1~第3火曜日、午前10時~午後2時
- ▷会場…六実市民センター茶室
- ▷費用…月3,000円(入会金1,000円)
- ▷詳細…滝口☎87-4072番

松戸市民劇団

- ▷日時…毎週土曜日・日曜日、午後7時から
- ▷会場…八柱駅そばの島本ビル4階「劇舎(しばいや)」
- ▷費用…月3,000円(入会金なし、学割あり、ほかに必要経費)
- ▷詳細…松戸市民劇団☎89-4646番

民謡初心者教室

- ▷日時…毎週日曜日、午前10時~正午
- ▷会場…矢切公民館4階ホール
- ▷定員…30人
- ▷費用…月1,000円(入会金なし)
- ▷詳細…矢切公民館☎68-1241内線44番

ハイ こちら内線 600番

まちの話題をお知らせ下さい。

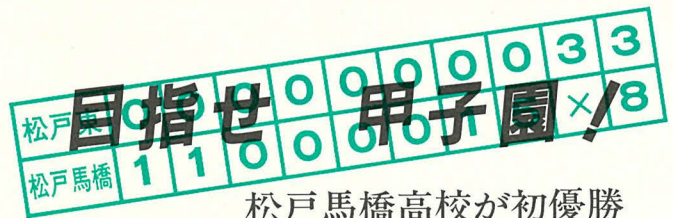

松戸馬橋高校が初優勝



熱戦が展開されました

今度で3回目を迎える松戸市高等学校親善野球大会が、今年も9校が参加して行われました。
 6月15日(木)の県民の日には、午後から運動公園野球場で決勝戦が始まり、松戸馬橋高校が松戸東高校を8対3で破って初優勝を飾りました。
 試合は、初回、2回に1点ずつ入れた馬橋高校がリード。7回にはホームランによる1点、8回にも大量5点を追加し、9回の東高校の反撃を3点に抑えて馬橋高校が快勝しました。
 7月13日から始まる夏の甲子園大会県予選での市内高校勢の活躍が期待されます。

松戸馬橋高校



三年 江島 史子さん
 三年 手島 美奈さん

野球部でマネージャーをしています。
 今回の試合は安心して見ていられました。
 十二日から始まる甲子園の予選でも、今日みたいに頑張りたいと思います。

もよおしもの

親子映画上映会

▷日時…7月25日(火)の午前10時、午後12時30分・2時40分・6時40分からの4回
▷会場…市民会館ホール
▷費用…600円
▷詳細…松戸親と子のよい映画を見る会・中野☎84-2046番

ともしび読書会

▷日時…7月27日(木)午前10時～正午
▷会場…婦人会館
▷テキスト…深沢七郎著「楢山節考」
▷費用…500円
▷申込み…電話で笠原☎87-2316番へ

のぞみ学園 作品展示即売会

▷日時…7月13日(木)・14日(金) 午前9時～午後4時30分
▷会場…総合福祉会館1階ロビー
▷内容…陶芸・縫製・木彫など約400点
▷詳細…のぞみ学園☎68-1241 内線38番

市民バドミントン大会 (ダブルス)

▷日時…7月23日(日)午前9時～午後5時
▷会場…小金原体育館
▷対象…市内在住・在勤・在学の人
▷種目…男子1～4部・女子1～4部
▷費用…1人1,200円、協会未登録者1人1,500円
▷申込み…7月14日(金)までにハガキにクラブ名を記入し、〒270 松戸市中和倉304 バドミントン協会・長谷川俊夫(☎41-7925番)へ

卓球教室

▷日時…7月9日・16日の各日曜日、午後2時～4時
▷会場…八ヶ崎小学校体育館
▷対象…一般市民
▷費用…無料
▷申込み…当日会場で
▷詳細…体育指導委員・小暮☎41-2098番

卓球教室

▷日時…7月9日～23日の各日曜日午後1時～3時
▷会場…新松戸西小学校体育館
▷対象…一般市民
▷費用…無料
▷持ち物…ラケット
▷申込み…当日会場で
▷詳細…体育指導委員・木村☎41-8579番

夏休み陶芸一日教室

▷日時…7月21日(金)～31日(月)、午前の部=午前9時30分～11時30分、午後の部=午後2時～4時(都合の良い日1回)
▷会場…陶松(国保松戸市立病院裏)
▷費用…500円(陶土・焼代別)
▷申込み…電話で縄文土器を作る会・小堀☎68-7726番へ

喜楽家サマーキャンプ 参加ボランティア募集

▷期日…8月5日(土)～7日(月)2泊3日
▷場所…殿山公園(新作3丁目)
▷対象…障害者と親ばく交流を図りながらキャンプ生活をしようと思う人
▷費用…2,000円(高校生以下1,000円)
※金銭・物品のカンパ、そのほかのお手伝いも受け付けます。
▷申込み…電話で喜楽家☎44-9951番(月曜日を除く午前9時～午後5時)へ

みのり台混声合唱団 第2回定期演奏会

▷日時…7月16日(日)午後2時開演
▷会場…市民会館ホール
▷曲目…モーツァルト「ミサ・ブレイヴィス」ほか
▷費用…入場料500円
▷詳細…木野本☎67-6359番

一中吹奏楽研究部 定期演奏会

▷日時…7月20日(木)午後4時から
▷会場…市民会館ホール
▷曲目…「展示会の絵」ほか
▷詳細…第一中学校・速見☎63-4171番

テーブルマジック発表会

▷日時…7月23日(日)午後2時～4時
▷会場…婦人会館ホール
▷費用…300円
▷詳細…松戸奇術会・岩田☎62-2715番

映画とゲーム

▷日時…7月16日(日)午後1時～3時
▷会場…小金北市民センターホール
▷内容…映画「お父さんの宝島」とゲーム大会(ゲーム指導・小金虫サークル)
▷対象…小学生以上130人(先着順)
▷詳細…青少年相談員小金北支部・吉岡☎43-7218番

松戸子ども劇場例会

| 種別 | 期日 | 時間 | 内容 | 費用 |
|--------------|--------|-------------------|----------------------------|-------------------------|
| 低学小(4歳～小学4年) | 7/7(金) | 午後6時30分 | 人形劇「アークによる人形劇「怪じゆうが即ちやっきた」 | 1人3,000円 *子ども劇場会員は別額 |
| | 8(土) | 午後2時30分 午後6時から | 「怪じゆうが即ちやっきた」の2回 | |
| 高小(小学4～6年) | 21(金) | 午後6時30分 | 劇団青雲による舞台劇「青年の川」 | |

▷詳細…子ども劇場中央事務所 ☎86-9154番

おしらせ

- 市役所(66)1111 ●常盤平支所(87)2131
- 小金支所(41)5101 ●小金原支所(44)4151
- 六実支所(85)0113 ●馬橋支所(45)2131
- 新松戸支所(43)5111 ●矢切支所(62)3181
- 東部支所(92)3061

ほけん えいせい

子宮がん集団検診

| 期日 | 会場 |
|---------|------------|
| 7/19(水) | 六実市民センター別館 |
| 20(木) | 衛生会館 |
| 21(金) | 常盤平市民センター |
| 24(月) | 健康増進センター |
| 25(火) | 小金原市民センター |
| 26(水) | 新松戸市民センター |
| 27(木) | 東部スポーツパーク |
| 28(金) | 常盤平市民センター |
| 29(土) | |
| 31(月) | 衛生会館 |

※お近くの会場をご利用下さい。
▷対象…市内在住で30歳以上の女性(今年度、市内受託医療機関で受診した人は、受けられません)
▷内容…検診車による集団方式の頸部がん細胞診(必要な人に限り、体部がん細胞診)
※スラックスの着用はさける。3日前から膣の洗じょうはさける。
生理中・妊娠中でも可能
▷費用…頸部がん検診、体部がん検診とも400円(生活保護・市民税非課税世帯、老人医療対象の人は無料)
▷申込み…当日の午前9時30分～10時に直接会場で
▷詳細…健康管理課業務係

国保松戸市立病院

子供の夏期眼科検査は予約制

▷期間…7月17日(月)～9月2日(土)
▷内容…幼児(3歳以上)、小・中学生の視力、斜視、弱視、屈折異常(遠視・近視・乱視)などの検査
▷予約受付…7月5日(水)から、眼科外来で電話でのみ受け付けます(先着順)。
▷受付時間…午後2時～4時(土・日曜日は除く)
▷詳細…国保松戸市立病院眼科外来☎63-2171内線1134番

愛の献血とレントゲン検査

| 期日 | 会場 | 時間 | 主催 | 備考 |
|--------|------------|------------|----------------|----|
| 7/6(木) | 六実市民センター別館 | 午前10時 | 健康づくりグループ「六実」 | 無 |
| 7(金) | 小金市民センター | 11時 | 「KTK」 | 有 |
| 11(火) | 馬橋市民センター | 午後1時30分～3時 | 「歩」 | 有 |
| 16(日) | 伊勢丹松戸J店前 | 午前10時 | 松戸ライオンズクラブ | 無 |
| 17(月) | JR松戸駅前 | 午後4時 | 松戸市 | 有 |
| 19(水) | 小金原市民センター | 午前10時～11時 | 健康づくりグループ「小金原」 | 有 |
| 20(木) | 西友常盤平店前 | 午前10時 | 「丹ざわや」 | 無 |

※レントゲン検査は15歳以上の市民が対象です。40歳以上で必要な人に限り臨床細胞診(400円)が受けられます。

▷詳細…健康管理課業務係

7月は愛の血液助け合い運動月間です

救急医療体制 健康保険証を忘れずに!

- ◆夜間急病診療所(毎日)・午後8時～11時 衛生会館内 ☎68-3756番
- ◆待機病院(毎日)・午後5時～午前9時 テレホンサービス ☎66-0010番
- ◆緊急休日在宅当直医・午前9時～午後5時 テレホンサービス ☎66-0010番
- ◆休日土曜日夜間歯科診療所・午後8時～11時 衛生会館内 ☎65-3430番

夏休み子供歴史教室

▷日時…7月24日(月)・25日(火)の午前10時～午後4時
▷会場…新松戸郷土資料館(新松戸支所3階)
▷内容…24日=お米のできるまで、25日=水車を踏もう
▷対象…市内小学4年～6年生
▷定員…先着30人
▷費用…無料
▷申込み…7月9日(日)までに電話で(財)新松戸郷土資料館 ☎44-1909番(水～日曜日、午前10時～午後4時)へ

松戸史談会七福神めぐり (金ヶ作から殿平賀まで)

▷日時…7月7日(金)午前10時 常盤平駅北口集合(雨天中止・弁当持参)
▷費用…300円(資料配布)
▷コース…常盤平駅-祖光院(えびす・大黒天)-金谷寺(毘沙門天)-福昌寺(布袋尊)-常真寺(福祿寿)-広徳寺(弁財天)-慶林寺(寿老尊)-北小金駅
▷詳細…神尾☎41-2458番(午後のみ)

ツベルクリン反応検査・BCG予防接種

▷申し込みをする人…BCG接種当日4歳未満で、BCGを一度も受けていないで、ツベルクリン・BCGの間診票を持っていない人
▷申し込まなくてもよい人…昭和63年10月1日～平成元年3月31日に生まれ、6月末までに住民登録をしている人には、申し込みをしなくても7月中旬に通知します。
※以前のツベルクリン・BCGの間診票を持っている人は、それを利用して受けて下さい。平成元年4月1日～9月30日生まれの人には、2年の1月下旬に通知します。
※車での来場は控えて下さい。

申し込み要領

| | | | |
|---------------------------------|---------------------------|--------------------------|--|
| <p>41 ツベルクリン反応検査・BCG接種係</p> | <p>27 松戸市役所 保健衛生課</p> | <p>31 松戸市根本 三八七五</p> | <p>ツ反申し込み ・住所 ・保護者氏名 ・子供の氏名 ・子供の生年月日 ・電話番号</p> |
|---------------------------------|---------------------------|--------------------------|--|

日程表

| 会場 | ツベルクリン | 判定BCG | 時間 |
|--------------|---------|---------|---------------|
| 衛生会館 | 8/28(月) | 8/30(水) | 午後1時15分～2時30分 |
| 五香市民センター | 8/8(火) | 8/10(木) | |
| 松飛台市民センター | 8/21(月) | 8/23(水) | |
| 小金北市民センター | 7/31(月) | 8/2(水) | |
| 東部市民センター | 8/1(火) | 8/3(木) | |
| 馬橋東市民センター | 7/31(月) | 8/2(水) | |
| 健康増進センター | 8/7(月) | 8/9(水) | |
| 常盤平市民センター | 8/2(火) | 8/4(木) | |
| 明市民センター | 8/1(火) | 8/3(木) | |
| 古ヶ崎市民センター | 8/22(火) | 8/24(木) | |
| 総台市民センター | 8/8(火) | 8/10(木) | |
| 小金原市民センター | 7/26(火) | 7/28(木) | |
| 新松戸市民センター | 8/22(火) | 8/24(木) | |
| 小金市民センター | 8/29(火) | 8/31(水) | |
| 常盤平市民センター | 8/29(火) | 8/31(水) | |
| 馬橋市民センター | 7/25(火) | 7/27(木) | |
| 六実市民センター別館 | 7/26(火) | 7/28(木) | |
| 二十世紀が丘市民センター | 8/21(月) | 8/23(水) | |

▷詳細…保健衛生課予防衛生係