

市のようす (3月1日現在)

■人口	450,928人	(+282)	()は前月比
男	228,727人	(+213)	
女	222,201人	(+69)	
■世帯	153,638	(+118)	

編集・発行=松戸市役所広聴部広報課
〒271 松戸市根本387番地の5 ☎(66)1111番

個人情報保護条例4/1施行

電子計算機処理に係る

松戸市では、「電子計算機処理に係る個人情報の保護に関する条例」が四月一日から施行されます。高度情報化時代の今、プライバシー問題は大きな社会問題にまでなつてきています。この度、施行される条例では、「五原則」を定め、電算処理に関する個人情報の保護を目的としたものです。



プライバシーは保護されなければなりません

高度情報化社会に対応

保護対策

松戸市の「電子計算機処理に係る個人情報保護条例」が昨年六月定例市議会で可決され、いよいよ平成元年四月一日から施行されます。

今の時代は、コンピュータ時代とも言われ、広い分野で電算処理による業務の合理化が図られてきています。地方公共団体でも、全国の九八・四％の自治体が何らかの形で、電算機を利用して

しかし、電算化が進むにつれ、問題となってくるのが、プライバシーの問題です。高度情報化社会が進んでくると個人情報の侵害(プライバシー)の侵害が浮きほらにされ、市民のプライバシーが大きな社会問題になってきます。

プライバシー保護の五原則

コンピュータ処理に係る個人情報の具体的な保護対策として、次の五つの原則が規定されています。

- ①収集制限の原則)市が個人情報収集するときは、直接その個人から市の業務の範囲内で収集することを定めています。
- ②利用制限の原則)市が保有している個人情報を利用目的の範囲を超えて利用するとき、または市の機関以外に提出する必要があるときは、原則としてあらかじめ本人の同意を得ることを定めています。また、国や他の地方公共団体との通信回線によるコンピュータの結合を原則として禁止しています。



手数料・保険料・各種税

- 今月の納期は
● 事業所税：一月決算の法人と、一月中に事業所用家を新増築した建築主は三月が申告納付月です。
- 国民健康保険料：第十期
- 国民年金保険料：三月分
- 納め忘れていませんか(63年度分)
- 市・県民税
- 固定資産税・都市計画税
- 軽自動車税
- 早めに納付(納入)をお願いします。

安全・確実な
口座振替のご利用を

市政を知るチャンスです

市政見学会の団体申込み受付中

- ▽日時：祝日と年末年始を除く毎週水曜日、午前九時(市役所正面玄関集合)午後三時三十分
- ▽コース：市役所健康増進センター(公設地方卸売市場(南部市場)消防局(小金原市民センター(昼食)クリンセンター(資源リサイクルセンター)文化ホール(解散)
- ※三月二十二日・二十九日は、市役所健康増進センター(消防局)公設地方卸売市場(北部市場)八柱市民センター(昼食)以下同じ
- ▽定員：二十人(団体)
- ▽対象：町会・自治会・婦人会・PTAなどの団体
- ▽費用：無料
- ▽申込み：電話で広報課へ

オープン記念 松戸駅前民ギヤラリー

★富士百景写真展(出展)写眞富士愛好会：三月二十九日(水)～四月十五日(土)
▽詳細：社会教育課市民文化係

市民福祉の向上 と行政サービス をめざして

③(個人参加の原則)市が保有している自分の個人情報について閲覧請求をすることができ、もし、自分の個人情報の記録に間違いがあれば訂正請求をすることができると定めています。さらに市の機関の処分に対しては、異議申し立てができる救済手続きを定め、「松戸市個人情報保護審議会(市長の諮問機関)を設置して個人情報保護するため慎重な配慮をしています。

④(適性管理の原則)市が個人情報処理するときや変更するときには、それぞれの市の機能は、市長にその旨を届け出るものとし、情報の漏洩などの事故防止についての安全性の確保を図ることを定めています。

⑤(責任明確化の原則)市では個人情報保護するための管

市が取り扱う業務について、コンピュータを利用することとは、今や業務の円滑、迅速な処理を行うために欠くことができません。

今後ますます広範囲にわたって、コンピュータ利用が多様化することが予測される中、個人情報の保護を図りながら、市民福祉の向上とより高い行政水準をめざしていくものです。

▽詳細：事務管理課

完成間近かな



増築工事

外来患者の対応と救急体制を強化

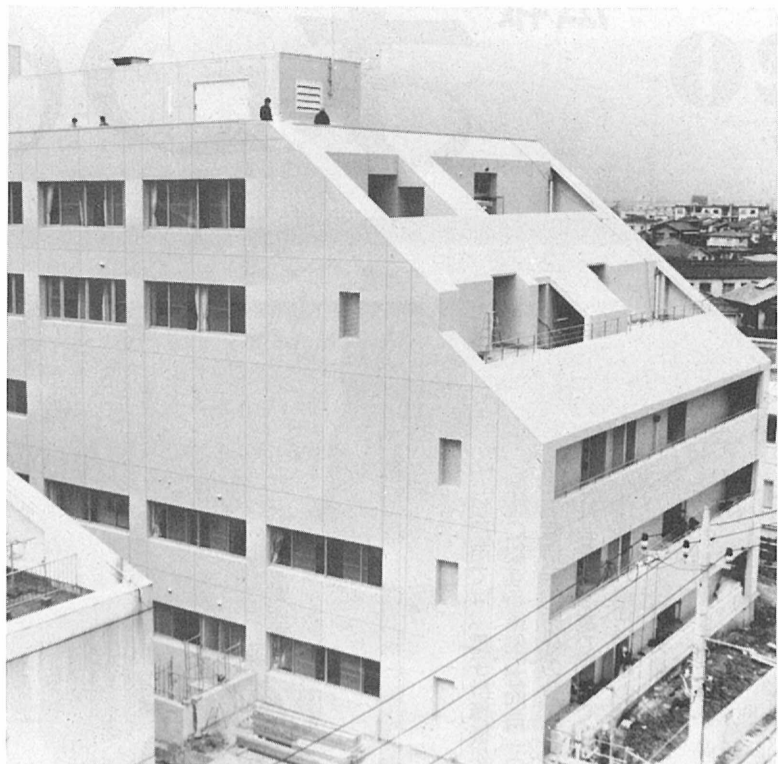

順調に進む市立病院別館増築工事

増築を行っていた市立病院に、間もなく別館が完成します。

完成する別館には、検査および放射線部門、機能訓練室、手術室を移転させ、新たに救急部を設けます。

また、移転により余裕を生じた既設部門では、集中治療室および救急外来の拡張と外来の混雑を緩和するため、外来治療室の拡張と設備の充実が図られます。

昭和六十二年度から二カ年にわたって行われている市立病院の別館増築工事が、間もなく完了し、四月から使用開始されます。

新しく完成する別館は、市立病院に隣接していた附属看護専門学校と看護婦寮を移転させた跡地に建てられた地上五階、地下一階建て、延べ床面積七、五二・九平方メートルの鉄筋コンクリート造りです。

総工費は、約二十七億一千七百万円です。

充実する医療設備

新設される別館には、新たに六十二の病床が設けられ、市立病院の一般病床数は、五百八十八床から六百四十二床に増えます。

増床される六十二床のうち二十床は、救急体制(第三次救急システム)の充実強化を

▽申請資格：①経済的理由で高校に就学させることが困難な保護者の住民基本台帳に登録され引き続き市内に一年以上居住していること
②成績良好で健康なこと
③学校教育法による高校に在学していること
④法令その他によりこの奨(修)学金と類似の学資給付を受けていないこと

▽支給額(月額)：松本清奨学金、高等学校修学資金、各二万一千円以内
※六十三年度実績(公立高校六千九百円・私立高校一万一千円)

▽提出書類：①交付申請書②家庭状況調査書③在学高校長からの推せん書(今年入学)

高校修学資金 松本清奨学金

申請を受け付けます

の生徒は出身中学校長からの推せん書) ④成績証明書

⑤在学証明書(入学証明書)

⑥住民票(世帯全員) ⑦収入証明書(勤労者全員の書類が必要) また、給与所得者は、六十三年度の源泉徴収票と最新の給与明細書(自営業者は申告書の控えが必要)

※①・②・③の用紙は、援護課備え付けの用紙をご使用下さい。

▽申込み：四月三日(月)から十七日(月)までの日曜日を除く午前九時から午後四時三十分(土曜日は正午まで)に援護課へ

※継続して受給する人も新たに申請が必要です。

▽詳細：援護課 援護係

再生自転車を販売

▽受付日時：三月二十四日(金) 二時～五時、午前九時～午後三時(二十五日(土)は午前十一時まで)

▽抽選・販売日時：三月二十五日(土)午前十一時から

※駐車場がありませんので、車での来場はご遠慮下さい。

▽詳細：生きがい福祉事業団 ☎84-3191番

聴覚障害者の皆さんに 「電話お願いい手帳」

NTT松戸電報電話局では、耳や言葉の不自由な人たちが外出先で緊急の連絡が必要になった時に、近くにいる人に電話連絡を依頼する「電話お願いい手帳」を製作し、市役所しあわせ課とNTT電報電話局で差し上げています。

この手帳は、「私のかわり」に電話して下さい」と用件などを書いたメモが切り離せるようになっていて、三分間のまごころを言葉に皆さんのあたたい協力をお願いするものです。

▽詳細：NTT松戸電報電話局 ☎66-2991番または市役所しあわせ課

消費税のしおりを配布

4月1日からスタートする消費税について、事業者の方はそのような手続き、準備を行ったらよいかを分かりやすくまとめたしおり「4月からスタートする消費税、事業者の方にはどんな準備をしたらいいの?」を作成しました。

このしおりは、税務署と市役所市民税課の窓口へ備え付けてあります。ご利用下さい。

▽詳細：松戸税務署 ☎63-1171番

地価評価等の無料相談

▽日時：4月3日(月)午前10時～午後4時

▽会場：市役所本館1階市民相談室

▽詳細：(社)日本不動産鑑定協会千葉県支部 ☎04-72-25-3049番

市税の収納3月26日(日)も行います

昭和63年度分の市税の納付を忘れていた人は、3月26日(日)も市役所収納課・各支所で午前9時～午後4時まで取り扱いますので、ぜひ納入して下さい。

▽詳細：収納課管理係

第19回

ときわ平桜まつり

4月1日(土)・2日(日)



たくさんの人でにぎわう桜まつり(昨年撮影)

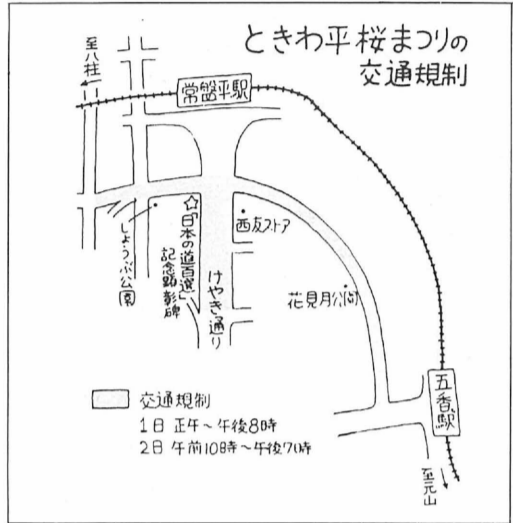

▽日時：四月一日(土)正午～午後八時、二日(日)午前十時～午後七時

※開花時期によって変更する場合があります。

▽会場：八柱駅から五香駅までの区間

▽歩行者天国：常盤平二丁目、公園西口バス停前から五香駅までのさくら通りと常盤平駅から西友常盤平店先の交差点までのけやき通り

▽内容：各種パレードなど

【お 願 い】

①駐車場がありません。また周辺一帯は駐車禁止ですので、電車・バスを利用して下さい。

第8回 六実桜まつり

4月1日(土)・2日(日)

▽日時：四月一日(土)・二日(日)、午前九時～午後七時

※開花時期によって変更する場合があります。

▽会場：六実桜通り

▽内容：歩行者天国、音楽パレード、山車・みこし行列、むつみ民謡ほか各種パレード

※期間中、歩行者天国は交通規制を実施します。

▽詳細：六実連合町会・石井 ☎87-2026番

デイ・サービス利用登録者募集

市は、現在デイ・サービス事業を実施しておりますが、市内2カ所にあるデイ・サービスセンターでは、利用登録者を募集しています。

▷申込み…ながいき課

平成元年度 児童手当 申請受け付け中



健やかな成長を願って

▽支給対象：小学校入学前の児童（平成元年四月一日現在満六歳未満）を含む十八歳未満の児童を二人以上養育している人で、所得税法に規定する控除後の金額が所得基準額（別表：未滿の）

▽手当月額：児童二人以下五百円、児童三人以上五百円
※支給月は六月・十月・二月です。各支給月の十日以降に指定金融機関で受け取って下さい。

▽手続方法：市役所市民課・児童課・各支所窓口で随時受け付けます。
▽必要なもの：①印鑑②申請者の加入している年金の種類・記号番号・加入年月日（年金手帳を持参して下さい）③申請者の加入している健康保険の種類・記号番号・加入年月日（保険証を持参して下さい）④申請者名義の市内金融機関名と預金口座番号（通帳表面のコピーを持参して下さい）⑤

※現在受給中の人で小学校に入学する児童（平成元年四月一日現在）がいる場合は、資格喪失または手当の額が変更になる場合があります（変更になる人については、四月に入ってから通知をします）。
▽詳細：児童課・児童課係

(別表)

扶養人数	所得控除後の金額	
	①国民年金または未加入の人	②厚生年金等に加入の人
3人	2,324,000円	4,325,000円
4人	2,624,000円	4,625,000円
5人	2,924,000円	4,925,000円

以下1人増すごとに300,000円を加算する

控除額表	各控除1件につき
障害・高齢者・勤労学生・寡婦・寡夫	250,000円
特別障害者	330,000円
老人扶養親族	60,000円
医療費・小規模共済等掛金控除・雑損	当該控除額の総額

※①と②の制限額の差は会社で児童手当の補助金を負担しているためです。
※所得控除後の金額には、退職・山林所得・土地などにかかわる事業所得、長期・短期の譲渡所得金額を含みます。

四月は地価公示普及月間 市で地価公示の閲覧ができます

国土庁は、四月一日に平成元年の地価を公示します。都市計画区域内(市内全域)で標準的に使われている土地の価格を公表し、売買の目安にするのが目的です。国や地方公共団体が公共用地を買う場合の買収額の基礎にされたり、国土利用計画法に基づいて土地売買の届け出に格審査に使われます。

標準地の価格、隣りあわせの道路の様子などを細かく書いた関係書面は、市役所計画課と各支所にあります。

▽詳細：計画課庶務係

不法投棄はやめよう

見つけたら警察か市役所へ

山林、空き地などにゴミを不法投棄しますと、捨てられた土地所有者は、捨てた人を見つけたら車のナンバーなどを市役所または警察までご連絡下さい。

ゴミが多量にあり、処理方法が分からない場合は、問合わせ下さい。

▽詳細：清掃第一課業務係

市長の窓

唯一開会中の三月定例市議会においては、平成元年度予算、即ち新年度予算を審議中です。

新年度予算は、一般会計で七百八十五億円、対前年度比で、八・三％の伸びとなっています。これに国民健康保険や下水道事業など、六つの特別会計、病院や水道事業などの企業会計を含めると総額は約一千三百六十四億九千万円となり、前年度に対し、六・二％の増となりました。

新年度予算の編成に当たっては、平成元年度から始まる魅力ある街づくりを旨とした第四次総合五か



年計画の事業を予算化するにいつかず、これ等の問題を解決することを重点施策としなければなりません。松戸市は、少し前までは小中学校校舎や保育所の不足、浸水地域の発生、清掃工場や処理施設の不足など、人口の急激な増加によって公共施設の整備が追いつかずにいた状況です。

これまで三回の五か年計画の遂行により、今やこれ等の問題は解決、又は解決の見通しがはっきりして

来ました。そして、今年から始まる第四次総合五か年計画では、今までのレベルの高い、二十一世紀を展望する魅力ある政策を遂行することが出来るようになりました。

河川の水質浄化や緑の保全、下水道の普及促進、地域環境の整備などの要望が強く表明されておりました。これ等の要望にこたえるよう策定された第四次総合五か年計画に盛り込まれた事業を

河川の水質浄化につきましても積極的に予算計上をはかり、新年度から工事に着手することとしました。いわば水と緑と文化の予算

園の保護者負担の軽減を図るための教材費補助の増額、戸定ヶ丘歴史公園の二か年以内の完成、既存小中学校校舎の改修事業費の大幅増額、商工会議所との提携による松戸駅周辺地域活性化推進事業なども予算に計上しています。

水と緑と文化の平成元年度予算について

宮間満寿雄

第四次総合五か年計画策定の過程での市民の皆さんとの対話のなかでも、文化施設の設置、スポーツの振興、高齢化対策や市民の健康管理の一層の充実、又は積極的に予算化するよう努めた次第です。

例えて申しますと、自然と文化の森となる二十一世紀の森と広場の三か年以内の完成、二十一世紀の森と広場の水質浄化につきましても積極的に予算計上をはかり、新年度から工事に着手することとしました。いわば水と緑と文化の予算

この外にも、お年寄りの在宅歯科診療の開始、市立病院の第三次救命救急センターの拡充整備、延長保育の保護者負担の廃止、幼稚

この外にも数々の新規政策や既定経費の充実強化を図っています。

紙面の都合でその全部を網羅することができませんが、お陰様でかなり充実した予算編成が出来たものと思います。詳細については、予算が議決された後、広報によってお知らせします。

文化ホールギャラリー

3月4月

- ★生徒作品展：三月二十三日～二十六日
 - ★菊地健蔵「ロツバの旅」展：三月二十八日～四月一日
 - ★月影会作品展：三月二十八日～四月二日
 - ★松戸水彩会作品展：三月二十八日～四月二日
 - ★第九回松戸美術団体合同展：四月四日～九日
- ※開館時間は月曜祝日を除く、毎日午前10時～午後6時
初日および最終日には変更もあります。
(文化ホール ☎67-17810番)

東葛飾旅券事務所に名称を変更

旅券事務所東葛飾分室は、4月1日から東葛飾旅券事務所に名称を変更します。業務内容は従来と変わりませんが、4・5月の2カ月間、受付時間の変更されます。

▷新しい受付時間…毎週月・水・金曜日(祝日を除く)、午前9時～11時30分と午後1時～4時30分

▷詳細…旅券事務所東葛飾分室(松戸駅西口ちばぎんビル4階) ☎66-4414番

心配ごと相談

期日	会場	時間
4/1(土)	小金市民センター	午前10時～午後0時30分
3(月)	馬橋支所	
4(火)	六実支所	
5(水)	常盤平支所	
6(木)	新松戸市民センター	午前10時～午後3時
7(金)	小金原市民センター	
14(金)	市役所	
21(金)	市民相談コーナー	
28(金)		

▷詳細…社会福祉協議会 ☎68-0503番

国民健康保険料

収納員(補欠者)募集

- ▷応募期限…3月30日(木)まで
- ▷対象…50歳までの心身ともに健康で、収納業務に専念できる女性
- ▷定員…若干名
- ※補欠者の募集です。現在の収納員に欠員が生じたときに採用します。
- ▷詳細…国民健康保険課保険料収納係

洗剤は無リンをしよう

市役所には電車やバスで

三月は、市役所駐車場が大変混雑しますので、ご来庁の際は、電車・バスをご利用下さるようお願いいたします。

電池の取り扱いにご注意

破裂やヤケドの恐れも

生活の知恵



電池を使う商品が多くなり、さまざまな電池を使う機会が増えてきました。電池は、内部の化学物質の反応によって電気を起こしているため、取り扱いを間違えると、思わぬ事故につながることもあります。正しい使い方を心がけましょう。

事故の実例

〔電池の破裂で負傷〕

血圧計に付いていたアルカリ・マンガン電池(単三形)が消耗したので、取り出して卓上においたところ、四個のうち一個が破裂し、破片が飛び散って子供の顔面に当たり、負傷しました。

この事故は、破裂した電池が古いもので、ほかの三個より先に放電しきってしまった、ほかの電池から逆向きに充電される「逆充電現象」を起し、電池内に水素ガスが充満したことが原因でした。

事故を防ぐために

〔電池の漏液でやけど〕
ハンドクリーナーに入れていた電池から液が漏れ、それに触れた子供がやけどをした。

〔ボタン形電池の誤飲〕
ボタン形電池は小さく、乳幼児が誤って飲み込んでしまう事故が発生しています。

〔古い電池と新しい電池を混ぜて使わない〕
事故の実例のように破裂、漏液が起る原因となります。電池の取り替えは一度に全部を、とメーカーが言うのは、これを防ぐためです。

〔火の中に入れてはいけない〕
電池を加熱したり火の中に入れると、内容物が急激に膨張して破裂します。使用済みの電池を捨てる際は、ポリ袋またはビニール袋に入れ、「有害ゴミ」と明記して集積所に出して下さい。

〔ボタン型電池は幼児の手の届かないところに置く〕
ボタン型電池は幼児の手の届かないところに置く。

〔詳細：消費生活課消費生活係〕

花と緑

庭木の手入れと増やし方 (ハナミズキ)

北アメリカ原産の落葉高木で、別名をアメリカヤマボウシとも呼ばれています。花は四月中旬から五月上旬に咲き、秋には紅葉し赤い実をつけます。

種類
白花種(在来種)・紅花種(園芸品種)・斑入葉種・シダレ枝種などがあります。

手入れ(剪定)

落葉期の十一月から三月上旬までに、伸びすぎた枝や混みすぎた小枝を、つぼみに注意して剪定して形を整えます。

植え付け

落葉期に行います。場所は日当たりと水はけの良い所が適しています。小苗、大苗共に元肥として腐葉土、堆肥な

どの有機質肥料を施します。植え付け後は十分水をやり、支柱を立てて幹を結束します。

施肥

落葉期の十一月から三月上旬に寒肥として油かす、骨粉などの有機質を根元に施します。小苗には、五月と八月下旬に油かすと化成肥料を二握りづつ施します。

増やし方

実生、挿し木、つぎ木で増やせますが、実生が一般的です。挿し木は三月中旬ごろで、苗木または鉢に赤土と腐葉土を混ぜたものに播きます。発芽は四月下旬ごろから始まります。本葉二・五枚で密に発芽したものは移植します。移植の場合、直根は切りつめ

ます。実生から開花までは、五・七年くらいかかります。

病虫害と防除

病害としては、六月・九月にかけてウドンコ病が発生し、葉が白く変色しますが、落葉直前の時期では樹勢に影響はありません。防除法は、ベン

トレート水和剤を発病後一週間おきに二・三回散布します。害虫はアメリカシロヒトリ、コウモリガの幼虫が食害します。防除法は、アメリカシロヒトリは、ディアテックス・スミチオン乳剤を散布します。コウモリガは、殺虫剤を使っても防除はできませんが、やり方が難しいので、樹皮をむいて幼虫を取り出す方法が適しています。

▽詳細：公園緑地課緑化係



つぼみに注意して剪定します

ハナミズキ 600番

まちの話題をお知らせください。

東部消防署にお火無さま

県立松戸南高校生が製作



かわいい「お火無さま」が防火運動に一役

東部消防署では、手作りのひな人形を玄関前に飾り、市民に防火を呼びかけました。

春の火災予防運動期間(2月28日～3月13日)が、ちょうど「桃の節句」にあたるため、署員の間から「お火無(ひな)さま」を飾ろうという声が出たものです。

人形の製作は、県立松戸南高校の美術部に依頼。中国酒のつぼに紙細工の顔をつけ、蛍光塗料で色をつけた5体が完成しました。

ひな段や看板も、署員たちが勤務の合間に製作したもので、市民(学生)と職員の手作りの合作。

かわいらしい顔で「火の用心」を訴える「お火無さま」は、地元の人たち大変好評でした。



松戸南高校 岩崎将司くん(二年) 市川雅美さん(二年)

人形の製作は、美術部員六人で一週間以上かかりました。頭の形をつくるのに胸体の彩色が一番苦労しましたが、出来栄はまあまあだと思えます。

このような機会があれば、また、いつでも協力したいですね。

「3」減量はみんなの工夫で⑤

最終処分場の確保が困難

最終処分場の確保が困難

ゴミ減量について、四回にわたりゴミの種類や処理施設についてお話ししてきました。

ゴミを処理する上で、清掃工場などの処理施設は、中間処理施設ということになります。

中間処理施設の六和クリーンセンターとクリンセンターからは焼却灰が、資源リサイクルセンターからは不純物が、日暮クリーンセンターからは圧縮梱包した燃やせないゴミが出てきます。

これらのものは、そのまま埋め立てられています。この埋め立て地を中間処理施設に対して、最終処分場といえます。

しかし、ゴミを処理するにはなくてはならない最終処分場は、市内にもありません。

現在、松戸市では、県内と茨城県の民間最終処分場に焼却灰や不燃物を運んでいます。この費用は、昭和六十三年度の見込みで約四億五千万円にもなります。

ゴミ減量で経費の節減を、ゴミが増える

昭和三十二年(一九五七年)から六十二年(一九八七年)の間で、松戸市の人口は三十七万人から四十四万人と二九%の増加ですが、ゴミの量は八万四千トから十二万七千トと五一%も増えていきます。このままゴミが増え続けますと、ゴミ収集車の増車・清掃工場の増設・最終処分場の確保など、様々な問題が起きてきます。今やゴミを出す市民一人ひとりが、ゴミについて真剣に考えなければならぬ時期にきています。皆さんの家庭から出されたゴミは、市が無料で収集し処分していますが、ゴミを処理するための経費は、市民の皆さんの貴重な税金でまかなわれています。経費の節減と資源の有効利用のために、ゴミを減らす工夫と実践を皆さんにお願ひします。(清掃部)



県内の最終処分場

健康ガイド

日本脳炎予防接種

▷申し込みをする人…4歳以上16歳未満で基礎免疫または追加免疫を終了していない人で問診票を持っていない人
※以前問診票を持っている人は、それが使用できますので早めを受けて下さい。
▷申し込みなくてもよい人…昭和60年4月2日から61年4月1日

生まれの人には初回接種2回分、59年4月2日から60年4月1日生まれの人には、追加接種1回分の問診票をそれぞれ3月下旬に送りますので申し込む必要はありません。ただし3月1日以降に住民登録をしている人は、必ず申し込みをして下さい。
▷詳細…保健衛生課予防衛生係

日程表

会場	期			日			時間
	4/17日	4/28日	5/10日	5/24日	6/6日	6/19日	
衛生会館	4/17日	4/28日	5/10日	5/24日	6/6日	6/19日	午後1時15分～午後2時30分
五香市民センター	4/12日	4/25日	6/28日	7/11日	7/19日		
松飛台市民センター	4/4日	4/17日	6/5日	6/16日	6/26日		
小金北市民センター	4/12日	4/24日	7/5日	7/14日	7/21日		
東部市民センター	4/11日	4/21日	6/21日	7/4日	7/13日		
馬橋東市民センター	4/12日	4/24日	7/4日	7/12日	7/21日		
健康増進センター	4/5日	4/18日	6/14日	6/27日	7/5日		
常盤平市民センター	4/19日	4/28日	5/12日	5/23日	6/2日	6/13日	
明市民センター	4/6日	4/19日	6/29日	7/11日	7/20日	7/7日	
古ヶ崎市民センター	4/6日	4/19日	6/29日	7/11日	7/20日		
穂台市民センター	4/12日	4/25日	5/19日	6/1日	6/15日		
小金原市民センター	4/7日	4/20日	6/30日	7/13日	7/25日		
新松戸市民センター	4/14日	4/27日	5/9日	5/19日	5/31日	6/9日	
小金市民センター	4/11日	4/21日	6/2日	6/15日	6/23日	6/23日	
馬橋市民センター	4/13日	4/26日	5/12日	5/24日	6/7日		
六実市民センター別館	4/18日	4/28日	6/2日	6/15日	7/6日		
二十世紀が丘市民センター	4/10日	4/21日	6/28日	7/10日	7/18日		

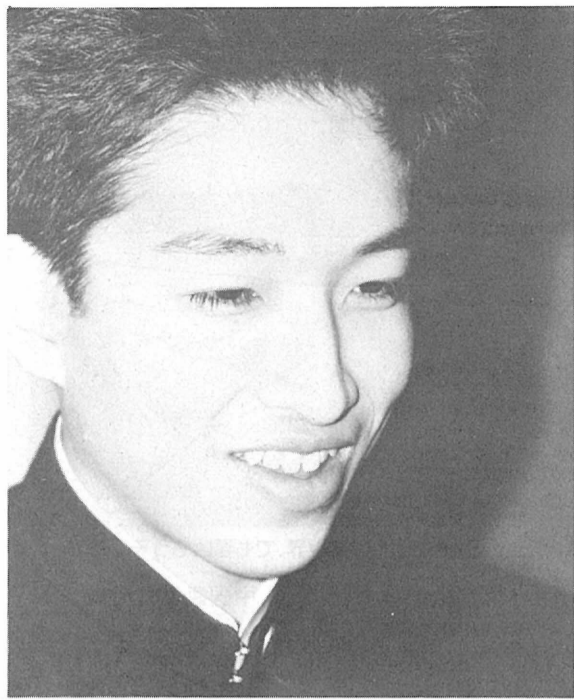

下矢切 小山朋昭くん

一月下旬、北海道帯広市で、第四十四回団体冬季大会が開催された。高校二年の小山朋昭君は、フィギュアスケート少年男子の部に

出場、見事、優勝を飾った。小学校三年のとき、友人と遊びに行き、初めてスケートに接した。そして

おもしろさを知る。大会向けの練習を始めたのは、六年生のとき。

「曲に合わせて演技することによって、自分を表現できる」ことが、スケートの魅力だという。

スケートにおいて、ジャンプの重要性は、「とにかく種類しか跳べないのに」

く、跳ばないことはいくら点数は期待できません」と、小山君も話す。

五種類のジャンプを自分のものにするのに、五年かかった。途中、「中学二年のときだったかなあ、同じ年で五種類全部跳べちゃう人がいたんですよ。僕は二種類しか跳べないのに」

銀盤に舞う

どの技術面のほかに、最近では芸術的な面も重要視されてくる。例えば衣装は、「ファッション雑誌を参考に、母と相談して決めるんです」とのこと。練習は、毎日五時間ほど



不用品交換情報

◎今回掲載分の紹介

- ▽申込方法：締め切りは三月二十四日(当日消印有効)①希望品名②住所③氏名④電話番号(昼間の連絡先をハガキに明記。ハガキ一枚に品名一点のみ)
- ▽相手の紹介：月末に抽選を行い、当選者だけに電話連絡します。紹介後は自主交渉となります。
- ▽申込先：〒171 松戸市根本三三七-五 松戸市役所消費生活課

譲ります

- (家具類) ◆籐回転座いす 四千円 ◆セミダブルベッド 五千円 ◆皮応接いす三脚 五千円 ◆パレットステレオ無料
- (家電) ◆冷蔵庫 一万円 ◆洗濯機 一万円 ◆電子オルガン 千円 ◆鉄道模型 Nゲージ 一万円 ◆セパレートステレオ無料
- (スポーツ・楽器) ◆スキー板 二万円 ◆ピアノ 無料 ◆電子オルガン 千円 ◆鉄道模型 Nゲージ 一万円 ◆セパレートステレオ無料

◎次回掲載分の申し込み

- 六千円 ◆ソファ四人掛け 六千円 ◆電話台 二千円 ◆スリッパラック 五百円 ◆サイドボード 二千円
- (電気製品) ◆冷蔵庫 一万円 ◆洗濯機 一万円 ◆こたつ 三千円 ◆加湿器 五千円 ◆洋裁専用アイロン 一式 四千五百円 ◆和裁用こて 二千五百円 ◆子ども用品 ◆籐いす 七千円 ◆ベビーベッド 二万円 ◆小学生用いす 無料 ◆学習机 五千円 ◆ベビーカー 三千円 ◆五千円 ◆ママコート 冬物 五千円 ◆藤ローチェア 二千円 ◆歩行器 千円 ◆お食い初め食器 二千円
- (子ども用品) ◆籐いす 七千円 ◆ベビーベッド 二万円 ◆小学生用いす 無料 ◆学習机 五千円 ◆ベビーカー 三千円 ◆五千円 ◆ママコート 冬物 五千円 ◆藤ローチェア 二千円 ◆歩行器 千円 ◆お食い初め食器 二千円

施設あんな、新松戸庭球場

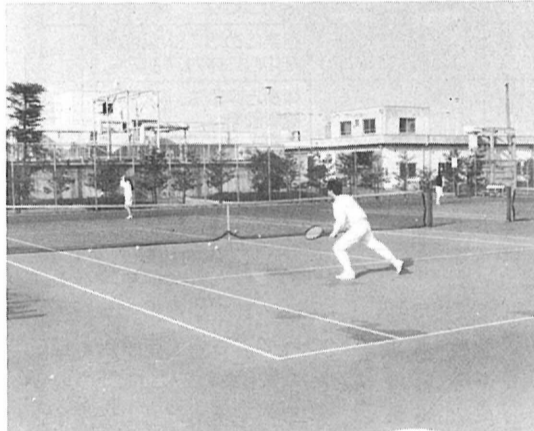

新松戸庭球場は、主水地区にあり、のどかで環境のよい所にあります。コートは全天候型が二面、



古ヶ崎 小林利也さん

テニスは、毎週しています。このテニスコートは、よく利用しているんですよ。静かでない所ですね。これから陽気もよくなり、体がうきうきしてきます。このような施設がもっといっぱいあるといいですね。

あなたの健康

口角炎について

口角炎は、口角びらん症ともいわれ、日常よくみられる症状です。消化器の病気やビタミン不足との関係が問題にされますが、これはひとつの独立した病気ではなく、さまざまな原因によって起こる口角の炎症と考えられています。

乳児、小児の口角炎は、ウイルスや細菌による。乳児の口角炎は、乳児が風邪をひいたり、発熱したときに疱疹ウイルスの感染があり、歯肉口内炎にひきつづいて口角炎をおこします。

胃腸の病気、ビタミンB₂・B₆と口角炎。胃腸など消化器の病気があり、ビタミンB₂・B₆の吸収がわるくなり、口角炎がおこりやすくなります。

また、胃の病気で胃液の酸度が低くなったり、胃液が少なくなり、口角の乾燥と食欲不振が原因でビタミンB₂・B₆が不足すると細菌の感染がおこりやすくなり、口角炎になります。

ビタミンB₂・B₆の動きを一口でいえば皮膚や粘膜の新陳代謝を盛んにし、毛細血管を丈夫にし皮膚や粘膜の抵抗力をたかめることとなります。したがって、B₂・B₆が不足すると皮膚や粘膜が弱くなり、カンジタや細菌による治りにくい口角炎がおこりやすくなるわけです。

成人の口角炎は、中年以後の女性に多く、糖尿病、鉄欠乏性貧血、抗生物質の長期服用が原因です。(松戸市医師会)

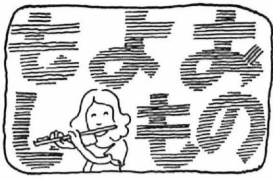

お年寄り対象の映画会

▷日時…3月29日(水)午後1時から
▷会場…矢切老人福祉センター(総合福祉会館内)
▷対象…市内在住の60歳以上の
▷費用…無料
▷内容…「ダンプの母さんと6人の子供達」
▷詳細…矢切老人福祉センター ☎68-1241番

おどり講習会

▷日時…3月25日、4月1日・8日の各土曜日、午後1時～4時
▷会場…新松戸市民センター2階和室
▷費用…無料
▷内容…富士山・松にタカ・ほととぎす
▷詳細…立詩吟舞踊愛好会・前田 ☎87-0492番

ふれ愛助け合い親子映画会「宝島」

▷日時…5月3日(祝)午前10時からと午後2時からの2回
▷会場…市民会館ホール
▷費用…300円(4歳未満は無料)
▷定員…各回1,200人
▷申込み…往復ハガキに住所・氏名・年齢・参加人数・午前午後別の別を記入し、〒260千葉市千葉港4-4全労済千葉県本部「親子映画会」係 ☎0472-42-8794番へ

写真展

▷期日…4月26日(水)～30日(日)
▷会場…市民会館2階ロビー
▷詳細…松戸文化写真展・八嶋 ☎62-3793番

歌謡教室

▷日時…①4月6日～11月16日の毎週木曜日(22回)②4月7日～11月17日の毎週金曜日(28回)の2コース、各コースとも午後6時45分～8時45分
▷会場…青少年会館
▷内容…①ポピュラー・歌謡曲の合同指導②演歌の合同指導
▷講師…①尚美学院講師・義井孝之氏②松戸市音楽協会・田代剛氏
▷対象…市内在住・在勤で初めて参加する人
▷定員…各コース35人
▷費用…月2,500円
▷申込み…4月1日(土)必着で、往復ハガキに住所・氏名・電話番号・希望コースを明記して、〒270松戸市新松戸南2-2青少年会館内・松戸市音楽協会 ☎44-8556番へ

松戸市美術展

▷搬入日…8月5日(土)
▷会期…8月8日(火)～20日(日)
▷搬出日…8月20日(日)
▷会場…文化ホール
※詳細は後ほど広報でお知らせします。

音楽の広場(コーラス)

▷日時…3月28日(火)午後1時30分～3時30分
▷会場…市民会館音楽室
▷費用…無料
▷詳細…社会教育課市民文化係

専修大学松戸高校吹奏楽部定期演奏会

▷日時…4月22日(土)午後2時開場、2時30分開演
▷会場…市民会館ホール
▷費用…無料
▷曲目…「ウェールズの歌」アルフォード、「ローマの祭」ほか
▷詳細…我妻 ☎62-9101番

春休み天文教室

市民会館プラネタリウム室では、春休み天文教室を開催します。
▷日時…3月25日(土)午後5時～8時30分
▷会場…市民会館
▷対象…市内の小・中学生先着80人(必ず保護者同伴のこと)
▷費用…子供1人100円(教材費)
▷持ち物…はさみ・のり・ホチキス
▷申込み…3月21日(火)午前10時から電話で市民会館 ☎68-1237番へ

初心者詩吟講座

▷日時…4月5日・12日・19日・26日の各水曜日、午後6時～8時
▷会場…八柱市民センター会議室
▷定員…30人
▷費用…無料
▷申込み…電話または当日会場へ
▷詳細…鈴木 ☎61-1018番

定期演奏会

▷日時…3月30日(木)午後5時開場、5時30分開演
▷会場…市民会館ホール
▷費用…無料
▷内容…「オセロ」A・リード、「シンフォニーフォーバンド」R・ジェイガーほか
▷詳細…松戸東高校・林 ☎86-0563番

中国語学習会

▷日時…4月5日からの毎週水曜日(1年間)午後7時～9時
※祝日・第5水曜日は除く
▷会場…市民会館
▷内容…基礎から初歩会話まで
▷定員…30人
▷費用…入会金3,000円、月2,500円(6カ月分前納)、テキスト代実費(1,500円程度)
▷申込み…3月23日(木)午後7時～9時の間市民会館で受け付け
▷詳細…松戸市日中友好協会・赤坂 ☎41-9735番

おしらせ
●市役所(66)1111 ●常盤平支所(87)2131
●小金支所(41)5101 ●小金原支所(44)4151
●六実支所(85)0113 ●馬橋支所(45)2131
●新松戸支所(43)5111 ●矢切支所(62)3181
●東部支所(92)3061

障害者に理解を

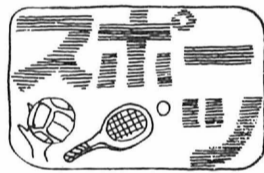

春季市民軟式庭球大会

▷日時…4月16日(日)午前8時30分受け付け、9時開始
▷会場…栗ヶ沢公園庭球場
▷対象…市内在住・在勤・在学の人
▷種目…男女各A・B・C・Dランク別
▷費用…1チーム1,000円
▷申込み…4月1日(土)までに振込用紙で
▷詳細…軟式庭球連盟・小倉 ☎45-0899番

グラウンドゴルフ教室

▷日時…3月26日(日)午前9時～午後1時
▷会場…矢切小学校校庭
▷対象…一般市民
▷費用…無料
※運動のできる服装で
▷申込み…当日会場へ
▷詳細…体育指導委員・渡辺 ☎63-8012番

平成元年度

松戸市民野球選手権大会開催のお知らせ

▷日時…4月2日(日)午前8時30分から
▷会場…運動公園野球場
▷詳細…松戸市野球協会・高野 ☎41-9643番

軟式テニス教室

Table with columns: コース, 時間, 会場, 費用, 定員, 申込み. Details for tennis classes including dates, times, and fees.

▷期間…4月～11月
▷対象…市内在住・在勤の人
▷詳細…松戸市軟式庭球連盟・木瀬 ☎42-0803番

各種体操のお知らせ

Table with columns: 対象, 種目, 曜日, 時間, 内容, 定員. Details for various exercise classes.

▷会場…健康増進センター
▷費用…毎回300円(施設使用料)
▷期間…4月から翌年3月まで
▷対象…市内在住・在勤で20歳以上の人
▷申込み…電話で健康増進センター ☎65-5588番へ

ツベルクリン反応検査BCG予防接種

▷申し込み…BCG接種当日4歳未満の人で、BCGを一度も受けていない人。特に7月27日までに4歳になる人は今回が最後です。忘れずに申し込んで下さい。昭和63年10月1日～平成元年3月31日生まれの人には次回(7月中旬)に通知します。
※ツベルクリン・BCGの間診票を持っている人は、それを利用して受けて下さい。
▷申込み…ハガキで4月5日(水)までに次の要領で

Application form for TB test and BCG vaccination with fields for name, address, and phone number.

Table with columns: 会場, ツベルクリン反応検査, 判定・BCG接種, 接種時間. Details for the TB test and BCG vaccination event.

愛の献血

Table with columns: 期日, 会場, 時間, 主催. Details for blood donation events.

救急医療体制 健康保険証を忘れずに!

- ◆夜間急病診療所(毎日)・午後8時～11時 衛生会館内 ☎68-3756番
◆待機病院(毎日)・午後5時～午前9時 テレホンサービス ☎66-0010番
◆緊急休日在宅当直医・午前9時～午後5時 テレホンサービス ☎66-0010番
◆休日歯科診療所・午前9時～正午 衛生会館内 ☎65-3430番