

市のようす (8月1日現在)		
■人口	447,661人	(+326)
男	227,051人	(+166)
女	220,610人	(+160)
■世帯	152,103	(+243)

()は前月比
 編集・発行=松戸市役所広聴部広報課
 〒271 松戸市根本387番地の5 ☎(66)1111番

避難場所の確認を



九月一日の防災の日を前に、市防災課では「松戸市防災地図」を作成し、町会・自治会を通して、全世帯に配布中です。

昨年、地域防災計画の見直しで避難場所の検討を行い、指定避難場所を十六カ所から十七カ所に増やし、新たに広域避難場所五カ所を設定したのに伴い、新防災地図を作成したものです。



住民参加の実践的な訓練を行います



新防災地図を全戸配布

以前の防災地図は、昭和五十四年に作られたもので、サイズも大きく、単色刷りでした。新しい地図はA2版(四〇二×五九四)とコンパクトで、避難地区が色分けされ、見やすくなっています。

サイズが小さくなったことで、各家庭の壁などに張って、ふだんから、避難場所の確認をしておいた方がいいというものです。

さらに、地図の裏面には、避難方法や緊急時の連絡方法など地震に対する心得が書かれています。

市では、九月一日(木)の防災の日(中央会場)、また八月二十八日(日)には三カ所の地区会場で、総合防災訓練を行います。

防災週間(八月三十日〜九月五日)期間中には、市内六十七の小中学校でも、それぞれ独自の防災訓練を行う予定で、総合防災訓練と合わせるなど、六万四千人の参加が見込まれます。

いざという時のために、積極的に訓練に参加し、万が一に備えましょう。

いざという時のために、皆さん、積極的に訓練に参加して下さい。

九月一日の防災の日を中心に、各地区の会場や市内小中学校などで、さまざまな防災訓練が行われます。

- △日時：九月一日(木)午前九時五十分〜正午
- △場所：金ヶ作公園(常盤平三二七)
- △内容：市、防災関係機関、地区住民による情報収集・避難・初期消火・救護・障害物除去・復旧・火災防衛など、総合的な実践的な訓練を実施するほか、起震車による地震体験、ウォーターバック車による給水、防

高所救出や路上訓練も総合防災訓練では、南関東で大規模な地震が発生し、この地震のために、市内でも家屋の倒壊や道路の損壊で交通機関がまひし、さらに、電気・電話・ガス・水道などにも被害が及び多数の負傷者が出て、著しく混乱しているという状況を想定します。

今回、中央会場では、隣接する公団住宅屋上からの高所救出訓練と周辺の道路を使った電話線・電線の復旧訓練なども行います。

△会場：皆さんが気軽に参加できる体験コーナーも用意していますので、多数の参加をお願いします。

災害機材・写真パネルなどの展示も行います。

会場周辺の路上駐車はご遠慮を

中央会場では、会場周辺の道路を利用した復旧訓練などを行い、より実践的な訓練にする予定です。

当日、会場周辺の道路に駐車できませんと、訓練に支障をきたします。

路上駐車はご遠慮下さいませ、皆さんのご協力をお願いいたします。



煙道を使った避難訓練

- △日時：八月二十八日(日)午前九時〜十一時
- △場所：市立第三中学校・第六中学校・矢切小学校の三カ所
- △内容：地区住民を主体とした避難(煙道)・救護・初期消火訓練、婦人消防隊による軽可搬ポンプを使用した放水訓練、地元消防団の

地区会場

昨年十二月十七日、千葉県東方沖を震源とする地震が発生し、県中部を中心に大きな被害をもたらしました。

先月から今月にかけて、伊豆地方には群発地震も起こっています。

万が一に備えて点検を

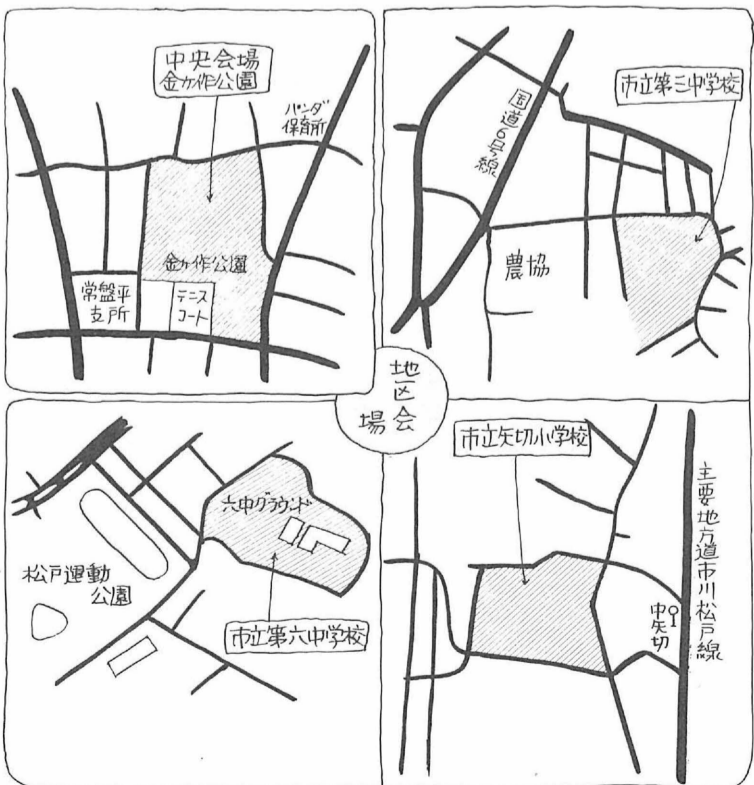

手数料・使用料・各種税

今月の納期は

- 市・県民税(第二期納期限)：八月三十一日
- 国民年金保険料：八月分
- 国民健康保険料：第三期分
- 事業所税：六月決算の法人と八月中に新・増築した建築主は八月が申告納付月です。

早めに納付(納入)をお願いします。

安全・確実な
口座振替のご利用を

みんなの力でのはさう地下鉄

地下鉄十一号線(半蔵門線)松戸延伸早期実現を目指して、八月十一日から署名運動が展開されています。

皆さんの署名で、地下鉄を呼ぶことができるのです。

署名運動にご協力をお願いします。

地震は、いつ襲ってくるかわかりません。被害を最小限に食い止めるためには、日ごろからの心構えや準備が必要です。

△詳細：防災課

万が一に備えて、皆さんのご家庭でも火の取り扱い、プロック塀や家の点検、家具の転倒防止、非常持ち出し品の点検などを行って下さい。

楽しみながら人の輪を広げる

「リハビリ教室」開催中



運動に汗を流します

市では、脳卒中後遺症などの人たちの機能回復訓練と、同じ悩みを持つ人同士の親ほくを深めるために、市内三会場それぞれ月二回ずつの「リハビリ教室」を開催しています。六十年度中には、毎回十人から二十人がこの教室を訪れ、基本的な運動をしたり、ゲーム、歌などを楽しみました。

市では、脳卒中などによる後遺症を持つ人々を対象とした「リハビリ教室」を、健康増進センター、小金原体育館、常盤平市民センターの三会場、それぞれ月二回ずつ開催しています。これは、機能回復訓練と同じ悩みを持つ人同士の親ほくを目的として行われているもので、医師・保健師・理学療法士が運営・指導にあたりています。教室の内容としては、問診、血圧・脈拍測定をし、その日の健康状態を聞いたあと、だれにでもできるような基本的な運動を行います。また、みんなでゲームや歌などを楽しんだり、開病生活の

ご利用下さい

林間学園

軽井沢荘
白樺高原荘

市の林間学園「軽井沢荘」と「白樺高原荘」を九月二十日(火)から来年五月初旬まで開放します。(五月中旬から九月中旬までは、小中学校の林間学園などに使用) 社会教育活動やレクリエーションにご利用下さい。

△交通：信越本線軽井沢駅下車、徒歩一時間
△宿泊料：大人(高校生以上)二百円、子ども(小学生)一百円
△暖房料(十月～翌年四月)：一人二百円
△食事：外食のみ
△申込み：利用日の一カ月前から一週間前までに、直接教育委員会学務課へ

軽井沢荘

△交通：中央本線茅野駅

△交通：中央本線茅野駅

体験談を話し合ったりして

六十年度中には、毎回十人から二十人がこの教室に参加しました。

参加を希望する人は、この教室に参加するには、ある人

△詳細：健康管理課



今年も松戸まつりが十月一日(土)と二日(日)の日程で開催されますが、一日のメイン行事である大名行列

の参加者を募集します。対象：市内在住・在勤の成人男女

※映画やテレビで実際に使った衣装です。



昨年の松戸まつりの大名行列

▽役の種類：(大名行列)殿様・姫君・勘定奉行・家老・お局・露払い・腰元・踊奴・旗持ち・前徒士(侍)・挟箱奴・太鼓打手・小姓・毛槍奴・弓隊・馬印侍・駕籠奴・駕籠脇侍・長柄槍武士(アトラクション)馬鹿殿・水戸黄門・助さん・格さん・一心太助・浪人・飛脚・瓦版屋・同心・捕手・忍者・上杉謙信・武田信玄・山本勘助・直江兼継・足

▽費用：殿様・馬鹿殿・上杉謙信・武田信玄三万円、姫君二万円、お局・勘定奉行・水戸黄門・家老・露払い二万円、踊奴・腰元五千元、その他は無料
▽申込み：ハガキに住所・氏名・年齢・職業・希望の役名(第一～第三希望)・電話番号を書いて〒二七〇松戸市松戸二〇六〇松戸商工会館内松戸青年会議所大名行列係(☎671-0000)番へ

満69歳以上のお年寄りに

敬老おこづかいを支給

▽該当者：六十三年四月一日現在、松戸市に居住している満六十九歳以上の人(天正八年四月一日以前に生まれた人。該当する人には八月下旬にハガキで通知します。)

▽支給金額：七千円(所得・年金には関係ありません)

▽対象：市内在住の原則として四十歳以上の人で、脳卒中等で身体機能に障害のある人

▽詳細：健康管理課

▽対象：十八歳から三十五歳までの人(ただし経理事務は四十三歳ぐらいます)

▽申込み：「おはなしキャラバン」をやりたい理由を作文(四百字詰原稿用紙二枚)にし、履歴書(写真貼付)とともに、九月二日(金)までに「〒二七〇松戸市新松戸南二丁目」松戸市おはなしキャラバンへ

敬老おこづかい支給日程表

期日	会場	時間
9/1(休)	市民会館 馬橋市民センター	午前10時～午後3時
2(論)	市民会館 新松戸市民センター	
3(出)	小金北市民センター	午前10時～正午
5(月)	馬橋支所 東部支所	
6(火)	常盤平市民センター 六実市民センター	午前10時～午後3時
7(水)	常盤平市民センター 五香市民センター	
9(論)	総合福祉会館 小金市民センター	
10(出)	松飛台市民センター	午前10時～正午
12(月)	馬橋東市民センター 二十世紀が丘市民センター	
13(火)	窠台市民センター 小金原市民センター	午前10時～午後3時
14(水)	明市民センター 古ヶ崎市民センター	

▽時給：五百五十円(交通費支給)
▽面接日時：九月三日(土)午後

▽詳細：(財)松戸市おはなしキャラバン ☎44-30007 番(火曜日～金曜日)

心配ごと相談

期日	時間	会場
9/1(休)	午前10時～午後3時	小金原市民センター
2(論)		市役所市民相談コーナー
3(出)	午前10時～午後0時30分	小金市民センター
5(月)		馬橋支所
6(火)		六実支所
7(水)	午前10時～午後3時	常盤平支所 新松戸市民センター
9(論)		市役所市民相談コーナー
16(論)		

▽詳細：社会福祉協議会 ☎68-0503 番

特殊建築物の防災査察・ブロック塀の点検を実施

八月二十八日(日)から九月三日(土)は、「建築物防災週」です。市では、学校・デパート・ホテル・ビルなどの特殊建築物を対象にした防災査察と、

災害のない安全な街づくりのため、皆様のご理解と協力をお願いします。▽詳細：建築指導課指導係

松戸まつり10月1日・2日

参加者募集

- バザール出店コーナー
 - ▷内容…商店などの目玉商品販売
 - ▷対象…市内の商工農業者とその団体
- 私の趣味の店コーナー
 - ▷内容…市民の趣味や才能から生まれた作品販売
 - ▷対象…市民とその団体
- ふるさと県人会コーナー
 - ▷内容…故郷の特産品・名産品の販売
 - ▷対象…市民による県人会
 - ▷申込み…8月29日(月)～9月2日(金)に商工会議所(☎64-3111)番へ

おはなしキャラバン 嘱託職員募集

市長の窓

去る七月十七日市民劇場において、松戸青年会議所主催で、水・空気・緑についての市民シンポジウムが開かれました。

青年会議所は、松戸マラソンや緑化運動の実施など社会を明るく豊かにするため、青年らしい純粋さと行動力で活躍している二十歳から四十歳までの青年の団体です。

七月五日号の広報まつどで坂川清流復活構想についてお知らせしましたように最近建設省は、個性ある水辺空間を創り出して、河川を市民に親しみの持てるものとするため、「ふるさとの川モデル事業」を奨励する

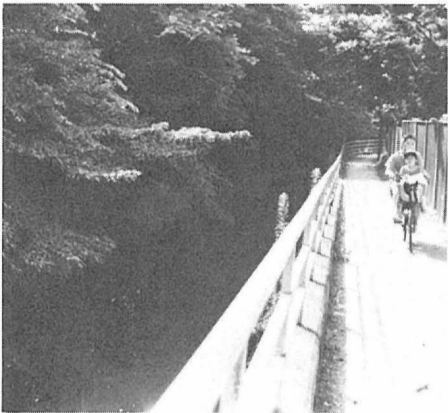

春雨橋付近の坂川

よつになりました。私たちの運動の結果、全国二百以上の指定申請のあったなかで指定された僅か三十五河川のなかに市内の代表的河川である坂川が選ばれた直後でもあり、大変時宜を得たシンポジウムとなりました。

このシンポジウムで私は基調講演を行ったのですが、与えられた四十分のなかで、冒頭松戸の空気や緑について話した後、会議所側の意

市民交通傷害保険

19月1日から(予約)受付開始



交通安全が第一です

「一日一円の保険」市民交通傷害保険の受け付けが、九月一日(木)から始まり、九月七日(水)からは、出張受け付けも行いますので、ぜひ、加入(更新)の手続きを在勤者として下さい。

この保険は、一年間の保険料掛け捨てで、最高百万円まで保障されます。

▽加入できる人：市内在住・在勤者

出張受付日程表

期日	時間	会場
7/9(水)	午後1時30分	根木内神社・八ヶ崎流通センター
8/8(木)	3時30分	小金北小学校
9/9(金)	午前10時～午後2時	松戸市立病院
12/12(月)		五香公会堂・あさひ幼稚園
13/13(火)		高塚団地管理事務所
14/14(水)		六実集会所
16/16(金)	午後1時30分	矢切幼稚園
19/19(月)		さかさ幼稚園
20/20(火)	3時30分	松戸神社・小山集会所
21/21(水)		松戸市農業協同組合六和支店
22/22(木)		馬橋市民センター
27/27(火)		穂台市民センター別館3階・みどり幼稚園

▽保険料：一人一口で年額三百六十円(中途加入は月割三十円)

※来春小学校に入学する児童は百八十円。申し込み時に申し出て下さい。

▽保険期間：十月一日～六十四年九月三十日

▽対象事故：自動車・バイク・自転車・電車などに関連し、国内で発生した事故(航空機・船舶事故は除く)

▽申込み：印鑑・保険料を持

▽詳細：安全課庶務係

▽保険金の請求

事故発生後二年以内に、被保険者カード・交通事故証明書・医師の診断書・印鑑を持って安全課へ

※警察に届け出て下さい。

▽詳細：安全課庶務係

青年会議所の水・空気・緑のシンポジウムに出席して 宮間満寿雄

これまで市が取り組んで来た治水事業の経過、実績と現状これからの見通しなどから話し始めました。

そして、これまでの多年の努力が実り、護岸など改修工事も着々と進捗し、坂

これまで市が取り組んで来た治水事業の経過、実績と現状これからの見通しなどから話し始めました。

そして、これまでの多年の努力が実り、護岸など改修工事も着々と進捗し、坂

先決で、これに積極的に取り組んでいます。

坂川は、私の子供の頃は、大変きれいな流れで、私も鯉や鮒を釣った経験があります。

都市化の進展に伴って、坂川水系は、水質の汚染と

から柳原樋門までを対象として、沿岸道路のプロムナード化、現在の橋の広場橋への架け替え、親水護岸の建設などが考えられますが市民の皆さんが川に親しむようになるには、何よりも

水質を浄化し、きれいな流れを取り戻すことだと存じます。

それには北千葉導水路から坂川への通水(これは、既に試験的に五月から始められています)、江戸川からの導水も検討されなければなりません。しかし先ず坂川に独自の浄化施設が設置できないものか、技術的に研究を進めています。

概要以上のような基調講演をいたしました。青年会議所が今回このような催しを行ったことは大変有意義であり、町づくりに貢献したいと活動を続ける若い力に敬意を表します。

向によって坂川の清流復活について、多くの時間を充てて話しました。

先ず、坂川を知っていたために、坂川本川、新坂川、六間川など坂川水系およびその支流について、

川最下流の柳原樋門の着工や中流樋野口の樋門の新設の計画着手など治水問題も漸く解決の見通しとなって来ましたので、いよいよ坂川の清流復活に取り組みることが出来る段階となったと

いう大きな問題も抱えるようになってきました。

昔のきれいな流れを今に漸く解決の見通しとなって来ましたので、いよいよ坂川の清流復活に取り組みることが出来る段階となったと

の量は、なんと七万八千立方メートルに達しました。

これ等の問題は、是非とも市民の皆さんの御協力を得なければなりません。

坂川の清流復活のための第一の整備区間は、春雨橋

水質を浄化し、きれいな流れを取り戻すことだと存じます。

それには北千葉導水路から坂川への通水(これは、既に試験的に五月から始められています)、江戸川からの導水も検討されなければなりません。しかし先ず坂川に独自の浄化施設が設置できないものか、技術的に研究を進めています。

概要以上のような基調講演をいたしました。青年会議所が今回このような催しを行ったことは大変有意義であり、町づくりに貢献したいと活動を続ける若い力に敬意を表します。

暑いになると、缶入り飲料などを飲む機会が多くなります。松戸市の場合、市民の皆さんの協力により、空き缶・空きビンの投げ捨ては年々少なくなっています。

しかし、心ない人たちがよって空き缶・空きビンが空き地・公園・道路などに投げ捨てられています。

てられている光景が、まだ見受けられます。

家庭以外で缶入り飲料などを飲む時は、自動販売機脇に設置してある空き容器入れか、公衆トイレかごを利用したり、家を持ち帰って資源ゴミの日

空き缶・空きビンの投げ捨ては、もう一度一人ひとりが環境美化について考えてみませんか。

私たちの住みよい街を、空き缶・空きビン公害から守りましょう。

▽詳細：清掃第一課業務係

生きがい福祉事業団 高齢者会員を募集

- ▷内容…除草作業などの屋外軽作業
- ▷資格…健康で働く意欲があり、自分の経験や能力を生かしたいと思っている60歳以上の未就業者
- ▷費用…無料
- ▷申込み…写真と印鑑を持参して、午前9時～午後4時(土曜日は午後0時30分まで)の間に、下表の各施設へ

地区名	受付場所	受付日
松戸地区	ながいき課	月～土
矢切地区	矢切老人福祉センター	火～土
東部地区	東部老人福祉センター	
馬橋地区	馬橋市民センター	日・木・金 を除く
	馬橋東市民センター	
常盤平地区	常盤平老人福祉センター	火～土
小金・小金原地区	小金原老人福祉センター	
新松戸地区	新松戸市民センター	月～土
五香六実地区	生きがい福祉事業団	

▷詳細…生きがい福祉事業団 ☎84-3191 番

各種相談案内

相談種目	相談時間	会場	相談員	相談内容
一般相談	平日 午前8時30分～午後5時	市民相談室(市役所本館1階)	職員	日常生活上の悩みごと、身の上、隣近所との付き合い、家庭の問題などの相談
市政相談	土曜日 午前8時30分～午後0時30分		市職 託 専 門 相 談 員	市に対する要望、苦情、意見など市政に関するすべての相談(市役所の何課の業務かわからない人)
交通事故相談	通年 午前8時30分～午後0時30分	相談コーナー(市役所本館1階)	行政相談委員	交通事故にともなう加害者、被害者のトラブルや示談・損害賠償、慰謝料・責任保険などの相談
行政相談	毎月第2・4月曜日 午後1時～3時		国・県・公社などの仕事についての苦情や意見などの相談	
法律相談(無料)	毎週火・木曜日 毎月第2・4月曜日 午後1時～5時	相談コーナー(市役所本館1階)	弁護士	土地・家屋の賃貸借・売買・金銭貸借・夫婦・親子・相続・損害賠償・相続関係などの相談で、特に法的な解決方法を必要とする相談
住宅相談	毎週水曜日 午前10時～午後4時		宅地建物取引士	不動産売買、借地・借家、ワンルームマンション・共同住宅の問題、業者との紛争などの相談
税務相談	毎月第2金曜日 午後1時～5時	相談コーナー(市役所本館1階)	税理士	所得税、相続税、贈与税などの申告や納税に関する相談
登記相談	毎月第3金曜日 午後1時～4時30分		土地家屋調査士 司法書士	各種登記の手続き方法や必要書類の準備、登記の法的効果などについての相談
発明相談	毎月第2水曜日 午後1時～4時	相談コーナー(市役所本館1階)	弁理士	特許の出願手続きや発明の守り方など発明に関する相談

気軽に市民相談室のご利用を

市民が快適な生活をおくれるよう、市役所内の市民相談室では、各種相談業務を行っています。

皆さんのプライバシーを尊重しますので、お気軽にご相談下さい。

▽費用：無料

▽詳細：市民相談室

市職員、専門の相談員が応じます。

日常生活での悩みごとなど、市職員、専門の相談員が応じます。

▽詳細：市立図書館 ☎65-5115 番

映画と形劇のまちまつど 非アラバシ

(入場無料・三九歳くらいが対象)

期日	会場	時間
八月二十四日	図書館本館	午後三時～三時三十分
八月二十五日	新松戸市民センター	午後三時～四時
八月二十六日	小金原市民センター	
九月一日	穂台市民センター	午後三時～四時
九月一日	馬橋市民センター	

※定員になった場合は、入場をお断りします。

▽詳細：市立図書館 ☎65-5115 番

テレホンサービス「でんわおはなしキャラバン」 ☎63-9999 番

食中毒の発生を未然に防止しましょう

梅雨時から夏にかけて、高温多湿のシーズンです。食べ物... 食中毒の発生を防止するため、食品の取り扱いについては次の事項に注意しましょう。

- ① 調理する前には、流れる水と石けんで手をよく洗ひましょう... ② 調理・加工食品は、冷却保存または加熱を十分に... ③ 弁当、おにぎり、生菓子などのなま物はなるべく早く食べること...

婦人大学受講生募集 「婦人と生活科学コース」

Table with 4 columns: 期日, 時間, 内容, 講師. Lists various courses and their instructors.

※曜日は各木曜日(ただし、11月4日と25日は金曜日)

△会場...婦人会館4階ホール △対象...市内在住・在勤の人 △定員...75人(応募多数は抽選) ※保育付きですが、保育の定員は、2歳以上12人

スリムコース募集 「肥満解消の生活ガイド」

Table with 4 columns: 項目, テーマ, 方法, 担当. Lists topics like 'なぜ太るのか?' and '私の1食分再チェック'.

△日時...9月22日(木)~11月24日(木)までの毎週月・木曜日... △会場...健康増進センター △対象...市内在住・在勤の人で、健康増進センターの医学検査を1年以内に受診した人

優良県産品の認定

Table with 3 columns: 品名, 受付, 受付期間. Lists products like '民(工)芸品・雑貨' and '田舎・つばもの類'.

△申込み...千葉市富士見1-12-7 千葉県観光物産センター2階 千葉県産品推奨協議会 ☎0472-27-8022番

第2回松戸 社交ダンスフェスティバル

△日時...9月4日(日)午後6時~9時(雨天の場合は11日(日)に延期) △会場...馬橋北小学校校庭 ※多少傷んでもよい靴で △詳細...松戸社交ダンス協会・清水 ☎65-8175番

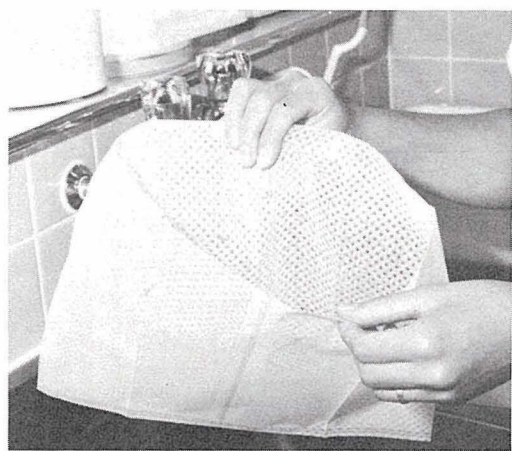

これが紙袋です (紙製品とポリエチレン製品などがあります)

私は紙袋を洗って使っています。洗った紙袋は、お風呂の水で洗って使っています。洗った紙袋は、お風呂の水で洗って使っています。

ポリエチレン製品は、水を通さず、油を通す。ポリエチレン製品は、水を通さず、油を通す。

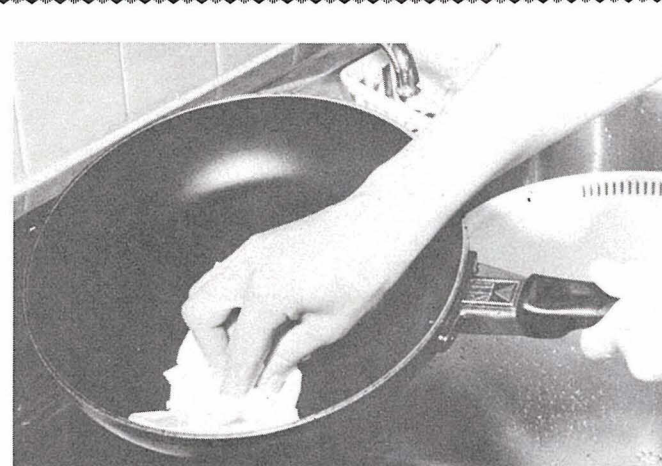

洗う前に必ず油はふき取って下さい



排水マスの清掃は定期的に行う

ゴミの分別にもご協力を

ゴミの分別にもご協力を

ゴミの分別にもご協力を

家庭でする川の掃除を始めることによる雑排水の浄化対策

私たちが子孫にきれいな川を



川はきれいな川でなければなりません。川はきれいな川でなければなりません。

川を大事に



川を大事に。川を大事に。川を大事に。

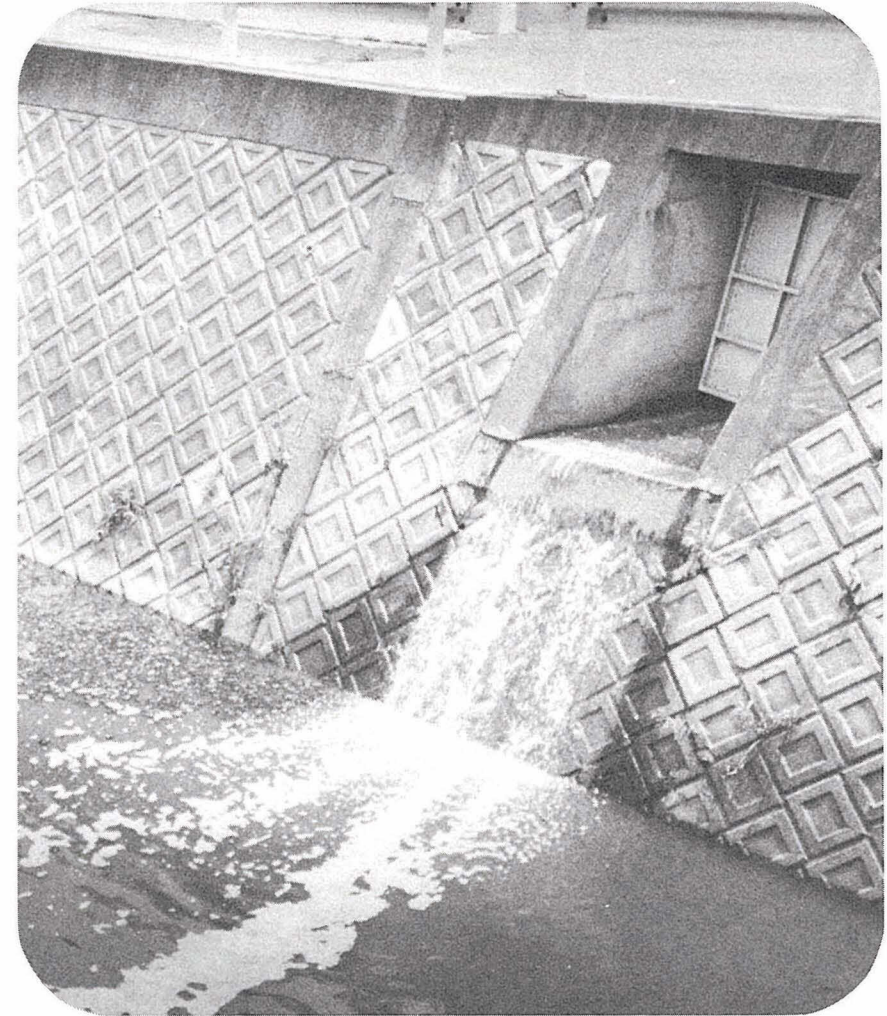

川の汚れの主な原因は、家庭からの雑排水です

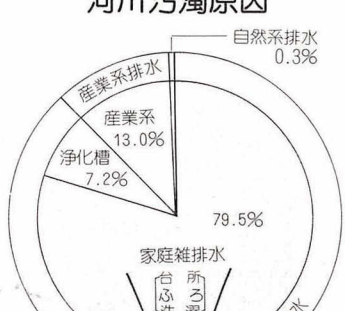

家庭雑排水の内訳

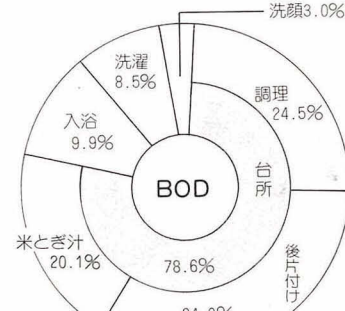

昭和三十年代、市内の川ではヤマハヤチの魚が釣れ、野菜を洗う姿が当たり前に見ることができました。

なにより、川は以前より三分の一ほど減り、その後は横ばいで現に至っています。川は汚れた川と見なされ、何となく「川は汚れた川」と呼ばれるようになりました。

台所でできること

台所でできること。台所でできること。台所でできること。

台所でできること。台所でできること。台所でできること。

洗たく時にできること

洗たく時にできること。洗たく時にできること。洗たく時にできること。

これだけの汚れものを流したら...

Table showing the amount of water needed to clean various items: 天ぷら油 (大さじ1杯), マヨネーズ, おでん汁, みそ汁, 牛乳, 日本酒.

これだけの汚れものを流したら... (魚がすめる水質にうすめるのに必要なきれいな水の量)

図書貸出券(カード化) 申し込み受け付け中

図書貸出券(カード化) 申し込み受け付け中。図書貸出券(カード化) 申し込み受け付け中。

国保松戸市立病院 看護婦・看護助手募集

国保松戸市立病院 看護婦・看護助手募集。国保松戸市立病院 看護婦・看護助手募集。

「県産品愛用月間」の標語作品募集

「県産品愛用月間」の標語作品募集。県産品愛用月間の標語作品募集。

文化ホールギヤラリー

文化ホールギヤラリー。文化ホールギヤラリー。文化ホールギヤラリー。

注意の知恵

パートタイマーの知識

よく確かめよう“労働条件”

年々、パートタイマーとして働く主婦が多くなっています。そこで、現在パートタイマーとして働いている人、また今後働きたいと考えている人に、いろいろな法律的適用があることを知っていただきたいと思います。



快適な職場環境には労働条件の確立が大切です

働く人たちの労働条件や安全を守るために「労働基準法」「労働安全衛生法」「男女雇用機会均等法」などの法律があります。これらの法律は、正社員だけでなく、パートタイマーや臨時で働く人たちも含まれます。すべての労働者に適用されます。

パートタイマーとして働く人は、採用時、賃金・労働時間などの主な労働条件を明らかにした「雇入通知書」をもたなければならない。賃金については、最低賃金法があり、千葉県の最低賃金(毎年改正)は現在三千七百五十二円(日額)、時間給四百六十九円となっています。

花と緑

種類

ツゲ類には、ツゲ科のツゲとモチノキ科のイヌツゲがあります。庭木としてはイヌツゲと変種のマメイヌツゲが多く植えられています。

剪定・刈込み

形の出来上がったものは、形をくずれないように、春の新芽の伸びかたまった六月と九月に行います。

施肥

新芽の出る前の三月頃に油粕・骨粉等の有機質肥料またはグリーンパイルといわれている化成肥料を根元から離して溝を掘り施します。グリーンパイルは根元

庭木の手入れと増やし方

(イヌツゲ)

から離して打ち込むだけで用がたります。特に葉が黄ばんでいば、枝が密に生えているものには施肥の必要はありません。

病虫害防除

アオシヤクトリムシ、ゴマフボクトウガ、クロネハ

イロハマキ、カイガラムシなどがよく見られますが、特にカイガラムシは、枝や幹にチャアルカイガラムシ、ルビロウムシが寄生します。防除法は幼虫類にはスミチオン、ディブテックス、カルホスなど乳剤の殺虫剤を散布します。

増やし方

イヌツゲは雌雄異株です



前定の時期は6月と9月が一番です

の雌の木に実が付き、秋に黒く色づいた頃に取り、果肉を水洗いして取り去り、鉢または箱に播きます。翌春に発芽しますので、これを移植して育てますが、挿し木の方が成長も早く個体

差も少ないので一般的です。挿し木は新芽のかかった六月または九月に行います。箱に鹿沼土または赤土を入れ、挿し穂は十センチ外として挿します。四〜五十日で発根しますが、冬を越し三月頃に露地に移植して育てます。

▽詳細：公園緑地課緑化係

パ・こちら内線 600番

まちの話題をお知らせ下さい。

世界に跳び、踊り、舞う



パフォーマンスもびたりと決まっています

ドリルチーム世界大会2位 聖徳短大附属高校バトン部

秋山にある聖徳学園短期大学附属高等学校のバトン部(顧問・村田行成教諭、部員35人)が、7月24日に代々木第2体育館で行われた「88年ドリルチーム世界大会」のプロップブリジョン部門(小道具を使った演技)で、見事世界第2位の栄冠に輝きました。11部門に分かれたこの大会には、世界8カ国から約320人の高校生が参加。コスチュームの色に合わせたカサを使ったダイナミックな演技に、会場からどよめきが起るほど。見事なチーム・ワークでかちとった栄誉は、部員一人ひとりの心に残ることでしょう。



バトン部 豊田 洋子さん(高3)

世界大会に出場したのは、今回が初めてなので、演技の前はとっても緊張しました。でも、みんなで笑顔を忘れずに踊ったのが、この結果につながったんだと思います。この大会で感じたのは、外国選手、ホッケーワークが全然違うということです。私たちが、もっと練習しなければ...

きれいな家庭が

5

きれいですか?

浄化槽の排水

前回まで市内河川の現状、義務付けられています。工場排水の規制、川のゴミ問題について話してきました。は左表のとおりです。浄化槽の清掃は十分ですか

浄化槽の清掃は十分ですか

しかし、何となくとも市内河川で一番問題となるのは、私たち個人が流している家庭からの排水です。今回はその中で浄化槽排水について詳しく説明したいと思います。

浄化槽って どのようなもの 浄化槽というのは、し尿を微生物が分解してきれいにする装置です。微生物は、し尿を分解して汚泥をつくり出します。汚泥がたまりすぎたり、微生物の力が弱くなったりすると本来の機能を発揮できません。悪臭や汚泥流出の原因となります。

定期的な保守点検、実施していますか 浄化槽を使用管理している人には、浄化槽法という法律で専門知識を持つ人に定期的な保守点検が義務付けられています。

浄化槽の保守点検や清掃をしないと 浄化槽の保守点検や清掃をしないと、浄化槽内の微生物が劣化し、浄化槽は単に汚物の貯め場になってしまいます。悪臭や汚泥流出の原因になります。

汚泥は、水路や河川を汚すだけでなく付近の人たちの迷惑にもなります。自宅周辺の環境改善のためにも、浄化槽の保守点検清掃を実施してください。

▽詳細：生活環境課生活環境係

Table with columns for '保守点検回数' (Maintenance frequency) and '処理方式' (Treatment method). It lists different types of treatment (e.g., ばつ気型, 心はい型) and their corresponding maintenance intervals based on the number of people in the household (e.g., 20 people or fewer, 21-300 people, 301+ people).

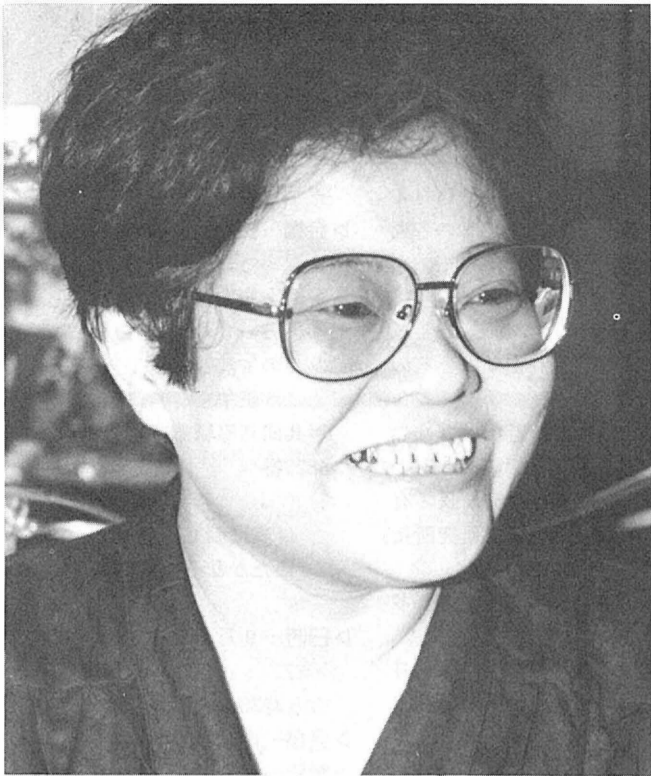

初めて書いたノンフィクション「ビルマの花」が好評だ。昭和十九年、北ビルマで

戦死した父・秋葉中尉のこと、そして、父が持っていた絵ハガキの束を拾った日

系二世カール・米田氏との戦争の暗い記憶を引きずる

松飛台 福田 恵 子さん

交流を描いたこの作品は、単なる戦記物ではない。父の最期を知るために、さまざま人と出会ったが、その度に、戦争の悲惨さが身にしみた。

「言葉があり、知恵のある人間が、なぜ戦争を選ばれないのだろうか」

人たちが多いことを知っている。

ビルマで眠る父に

いや応なく戦場に連れてゆかれた人たちが、生まれながらの軍人なっていないんです。

こう答えた福田さんも画家である。銀座の画廊で個展を開いたりしているが、父のデッサン力には及ばないと言っている。



紙 敷 宮山 寿美さん 毎週一回、民舞を習いに来られています。始めてから、もう五年くらいになります。

施設あんな

東部老人 福祉センター

東部老人福祉センターは、緑豊かで静かな環境にあるお年寄りの社交場です。浴室、舞台付きの二十四畳あり、市内に住む満六十歳以上の老人なら、どなたでも利用できます。

健康ガイド

愛の献血

Table with columns: 日時, 場所, 主催. Dates: 8/27, 8/28, 9/4. Locations: JR松戸駅東口, ナコス馬橋店, ダイエー新松戸店前. Organizer: 松戸市, 松戸東ライオンズクラブ.

時間...午前10時～午後4時 詳細...健康管理課業務係

基本健康診査

基本健康診査を次の日程で実施します。同時に婦人の健康診査(35～39歳で、肝機能検査・心電図・血糖検査を除く)および胸部レントゲン間接撮影(必要な人には痰の細胞診も)実施します。

対象...40～59歳までの市民 ※60歳以上の人は、医療機関で受診して下さい。63年4月以降に集団・個別健診をすでに受診した人は受診できません。

検査項目...問診、身体計測、血圧測定、検尿、血液検査(貧血検査・肝機能検査・総コレステロール・HDLコレステロール)

医師が必要と認められた人は、さらに心電図・血糖検査を実施

日程表

Table with columns: 期日, 受付時間, 会場. Dates from 9/2 to 10/13. Venues: 小山集会所, 衛生会館, 朝市民センター, etc.

受付時間 (午前...9時30分～11時) (午後...1時30分～3時) ※衛生会館では9月6日(火)午後5時30分～7時にも実施します。

費用...無料(痰の検査は400円)

申込み...当日会場で

詳細...健康管理課業務係

不用品交換情報

◎今回掲載分の紹介 △申込方法...締め切りは、八月二十五日(当日消印有効) ①希望品名の住所③氏名④電話番号(昼間の連絡先をハガキに明記。ハガキ一枚に品名一点のみ) △相手の紹介...月末に抽選を行い、当選者だけに電話連絡します。紹介後は自主交渉となります。 △申込先...〒271 松戸市根本三三七-五松戸市役所消費生活課

あなたの健康

初経について

思春期の特性は、性腺の成熟に伴う機能の発達および第二次性徴発現であり、女子においては、乳房の発達、皮下脂肪の発達、性毛や腋毛の発生、初経発来と、一連の身体的変化がみられます。母親が一緒に入浴などした時、乳房の発達が少しでもみられたら、女性の生理について話す必要があると思います。動物性蛋白質などを多く食べるようになった関係もあり、初経の年齢が低くなつてきています。まず、性器から出血しても心配しないように、驚かないように話しておきましょう。生理用ナプキンの用意をしていない場合は、ティッシュペーパーでも当て、先生に相談するなり、お母さんに電話するなりするように話しておきましょう。友達と遊んでいて初経をみた時、電話で「生理が来た。ナプキンを当てた。もう少し遊んでから帰る」というように、さらっと対処してくれば親は気持ちが良いようになります。不潔感や恐怖心を与えないように、次のように初経について話してみたいか

音楽教室

教室名	期日	時間	会場	講師	定員
クラリネット教室	9/3	午後6時30分～8時30分	青少年会館	松戸市音楽協会 阿部汎雄氏	各20人
セットドラム教室	11/26	午後6時30分～8時30分	青少年会館	松戸市音楽協会 石田和男氏	
ポピュラー歌謡教室	毎週土曜日	午後6時30分～8時30分	尚美学院	義井孝之氏	

▷対象…中学生以上(ポピュラー歌謡は一般)
 ▷費用…月2,500円(クラリネットと練習用ドラム代は自己負担)
 ▷申込み…8月29日(月)必着で、往復ハガキに住所・氏名・学校名・学年・電話番号・受講教室名を明記して、〒270 松戸市新松戸南2-2 青少年会館内松戸市音楽協会(☎44-8556番)へ

あおぞら おはなしキャラバン

期日	時間	場所
8/23(水)	午前10時15分	河原塚本勝寺
24(木)	～11時15分	秋山慶国寺

▷内容…絵巻物・リズム遊び・人形劇
 ※幼児には保護者の同伴をお願いします。
 ▷詳細…市立図書館☎65-5115番

市民大学夏期講座

	Aコース	Bコース
テーマ	鯨と日本人	アジア人労働者をめぐる問題点
講師	水産庁東海区水産研究所 農学博士 奈須敬二氏	愛知県立大学教授 田中宏氏ほか
期日	8月・30日・9月6日・13日・20日の各火曜日	8月24日・31日・9月7日の各水曜日
時間	午後6時30分～8時30分	
会場	勤労会館	

▷定員…各50人
 ▷申込み…電話かハガキで、松戸市根本387-5松戸市教育委員会社会教育課成人教育係へ

音楽の広場(コーラス)

▷日時…8月30日(火)午後1時30分～3時30分
 ▷会場…市民会館音楽室
 ▷費用…無料
 ▷詳細…社会教育課市民文化係

日曜大工講座

▷日時…9月からの第2・第3日曜日、午前9時～正午(1年間)
 ▷会場…松戸共同職業訓練校
 ▷費用…月2,000円(材料費実費)
 ▷定員…30人
 ▷申込み…8月22日(月)～30日(火)の午前10時～午後3時(土曜日は正午まで)に電話で松戸共同高等職業訓練校☎44-4823番へ

松戸史談会

「七福神めぐり」

一金ヶ作から殿平賀まで

▷日時…9月7日(水)午前10時に常盤平駅北口集合(雨天の場合は中止)
 ▷コース…金ヶ作祖光院(恵比寿・大黒天)→八ヶ崎金谷寺(毘沙門天)→幸谷福昌寺(布袋尊)→大谷口常真寺(福祿寿)→中金杉広徳寺(弁財天)→殿平賀慶林寺(寿老人)→北小金駅の約10km。休憩を含めて徒歩で約5時間30分
 ▷費用…資料代300円 ※昼食は持参して下さい。
 ▷定員…30人(先着順)
 ▷詳細…神尾☎41-2458番

母子・寡婦家庭対象 和裁講習会

▷日時…9月4日・11日・25日、10月2日・9日・16日、11月13日・20日の各日曜日、午前9時～午後4時
 ▷会場…総合福祉会館内母子福祉センター
 ▷費用…無料(材料費は実費)
 ▷内容…女性物浴衣かウール着物
 ▷持ち物…裁縫道具一式・筆記具
 ▷申込み…8月31日(水)までに、電話で福祉事務所福祉係へ

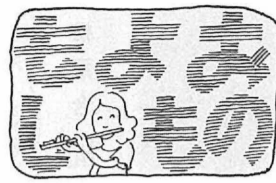

ハゼ釣り大会

▷日時…8月28日(日)①松戸駅改札口午前5時30分集合②新松戸駅西船橋行きホーム午前5時50分集合③新八柱駅午前5時50分集合(東西線原木中山駅下車)
 ※8月27日(土)午後1時から、婦人会館でハゼ釣りの仕掛けづくりなどの講習会を開催します。
 ▷場所…江戸川放水路(市川市)
 ▷費用…一般500円、中学生以下300円(交通費・エサ代は自己負担)
 ▷申込み…電話で、松戸勤労者つりの会・井上☎65-8260番へ



夏休みも残りわずか

幼児家庭教育学級

▷日時…Aコース=9月9日・16日・20日・27日・30日、10月7日・14日、Bコース=10月21日・25日・28日、11月4日・8日・11日・18日の各火・金曜日、午前10時～正午
 ▷会場…常盤平体育館
 ▷対象…59年8月21日～60年8月31日に生まれた幼児とその親
 ▷内容…「親子の遊び」「心の発達」「子育て相談」など
 ▷講師…日本遊戯研究所長・有木昭久氏、保育科学研究所長・川合月海氏ほか
 ▷定員…各コース35組(応募多数の場合は抽選)
 ▷申込み…8月26日(金)〔当日消印有効〕までに、往復ハガキに希望のコース・氏名・住所・年齢・電話番号・幼児の名前と生年月日を明記して、〒271松戸市根本387-5松戸市教育委員会社会教育課へ

彫金アクセサリ講座

▷日時…9月からの第1・第3水曜日、午前10時～正午と第1・第3金曜日、午前10時～正午(1年間)
 ▷会場…松戸共同職業訓練校
 ▷費用…月3,000円(材料費実費)
 ▷定員…30人
 ▷申込み…8月22日(月)～30日(火)の午前10時～午後3時(土曜日は正午まで)に電話で松戸共同高等職業訓練校☎44-4823番へ

実践話し方講座 「ゆたかな心を育てる」

▷日時…9月1日・8日・15日・22日・29日の各水曜日、午後6時30分～9時
 ▷会場…市民会館
 ▷費用…3,000円(5回分)
 ▷定員…30人
 ▷詳細…実践話し方研究会・石岡☎63-2372番

夏休み親子いけ花1日教室

期日	時間	会場	費用	申込み
8/23(水)	午前10時～正午	五香市民センター	700円(花材費) ※当日持参して下さい	永田 ☎85-7029番
	午後6時～8時	明市民センター		森山 ☎67-7140番
26(土)	午前10時～正午			橋本 ☎68-5341番



- 市役所(66)1111 ●常盤平支所(87)2131
- 小金支所(41)5101 ●小金原支所(44)4151
- 六実支所(85)0113 ●馬橋支所(45)2131
- 新松戸支所(43)5111 ●矢切支所(62)3181
- 東部支所(92)3061

軽スポーツ教室

▷日時…8月28日、9月4日の各日曜日、午前9時～正午
 ▷会場…河原塚小学校校庭
 ▷対象…一般男女
 ▷種目…グラウンドゴルフ、壮年体力測定(8月28日のみ)
 ▷費用…無料
 ▷申込み…当日会場で
 ▷詳細…体育指導委員・中川☎92-5511番

秋季バドミントン ダブルス大会

▷日時…9月11日(日)午前9時～午後5時
 ▷会場…運動公園体育館
 ▷対象…市内在住、在勤、在学者
 ▷種目…男女各1・2・3部
 ▷費用…登録者1人1,200円、未登録者1,500円
 ▷申込み…ハガキにクラブ名を記入し、9月2日(金)必着で、松戸市中和倉304-8松戸市バドミントン協会・長谷川俊夫(☎41-7925番)へ

秋季家庭婦人 ソフトボール大会

▷日時…9月11日(日)午前9時から
 ▷会場…古ヶ崎ソフトボール球場
 ▷費用…1チーム3,000円
 ▷申込み…9月3日(土)午後2時から明市民センターで行われる代表者会議で
 ※県予選会を兼ねた大会です。
 ▷詳細…家庭婦人ソフトボール連盟・赤坂☎87-7838番

軟式庭球クラブ対抗

▷日時…9月25日(日)午前8時30分受け付け、9時開始
 ▷会場…栗ヶ沢公園庭球場
 ▷対象…連盟の加盟クラブ(一般市民も参加可)、1団体3チーム(一般・成年・壮年男女の別あり)
 ▷費用…1団体3,000円
 ▷申込期限…9月10日(土)
 ▷詳細…軟式庭球連盟・小倉☎45-0899番

バレーボール教室

▷日時…9月7日・14日、10月5日・12日の各水曜日、午後7時～9時
 ▷会場…小金原体育館
 ▷費用…保険料等300円
 ▷申込み…当日会場で(軽装、上履用運動靴持参)
 ▷詳細…体育指導委員・市村☎42-6190番

グラウンドゴルフ教室

▷日時…8月28日(日)午前9時～正午
 ▷会場…牧の原グラウンド
 ▷対象…一般市民
 ▷費用…無料
 ▷申込み…当日会場で
 ▷詳細…体育指導委員・小暮☎87-7117番

検診車による胃がん検診

▷期間…10月～12月
 ▷対象…市内在住の40歳以上の人(妊娠中の人は受診できません)
 ▷費用…500円(生活保護・市民税非課税世帯・老人医療対象者は免除)
 ▷申込み…9月10日(土)までに、40歳以上の人全員に送った「検診のお知らせ」同封の胃がん検診申込書(ハガキ)に必要な事項を書いて、返送して下さい。
 ※すでに申し込んだ人は、申し込む必要はありません。実施日などは後日通知します。
 ▷詳細…健康管理課業務係

救急医療体制 健康保険証を忘れずに!

- ◆夜間急病診療所(毎日)・午後8時～11時衛生会館内 ☎68-3756番
- ◆待機病院(毎日)・午後5時～午前9時テレホンサービス ☎66-0010番
- ◆緊急休日在宅当直医・午前9時～午後5時テレホンサービス ☎66-0010番
- ◆休日歯科診療所・午前9時～正午 衛生会館内 ☎65-3430番