

市のようす (2月1日現在)			
■人口	442,423人	(+476)	()は前月比
男	223,983人	(+362)	
女	218,440人	(+114)	
■世帯	148,200	(+236)	

編集・発行＝松戸市役所広報部広報課
 〒271 松戸市根本387番地の5 ☎(66)1111番

点描

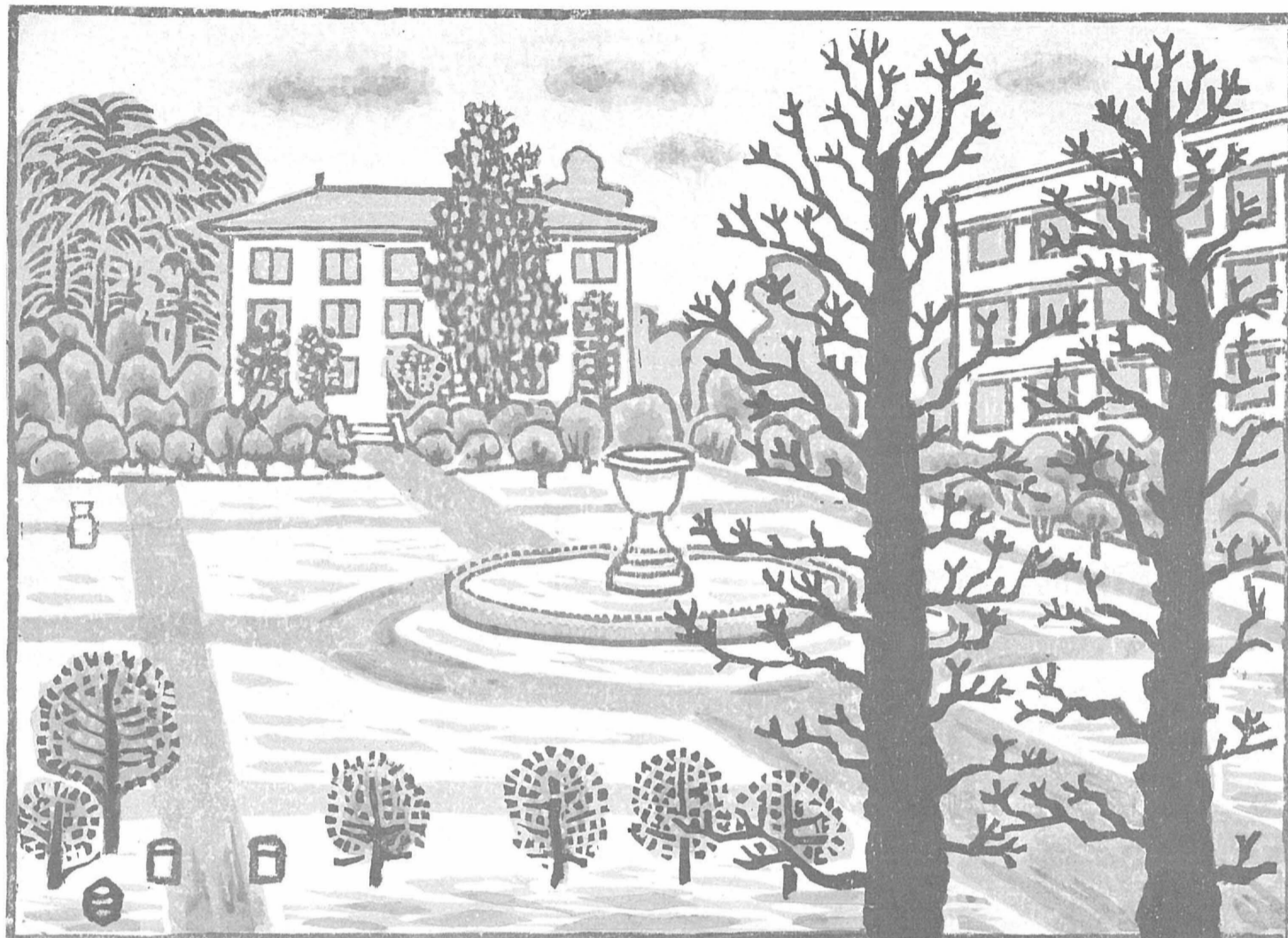

庭園 (千葉大学園芸学部)



松戸版画の会
 久米三雄

JR松戸駅東口から徒歩約15分、戸定丘の坂を上がった所に千葉大学園芸学部のきれいな庭園がある。

サンクガーデン (フランス式沓床庭園と言う)。規模は及ばないが、ベルサイユ宮殿の庭園をモデルにしたものだそう。

春が来て、青い芝生になると一層素晴らしくなることだろう。

松戸の昔の写真を

さがしています

広報課では、松戸の今昔写真特集を企画予定しています。そこで、市民のみならず、昔の松戸の写真提供をお願いします。▽詳細：広報課

当時の松戸の生活、風習などがわかれば、人物、風景などなんでも構いません。

お借りした写真、ネガフィルムは、広報課で複写した後お返しいたします (複写したフィルムは貴重な資料として大切に保存します)。貸していただける場合には、写真に撮影年月日、場所、説明をつけて「二七」松戸市根本三八七番地の五、松戸市役所広報課へ郵送ま



松戸駅前(昭和三十年代)

市・県民税の申告

63年度

3月15日までに

市・県民税の申告は、三月に入ると大変混雑します。なるべく早めに申告をするようお願いいたします。

▽受付場所：市役所 (本館二階大会議室) か各支所窓口
 ※常盤平支所については、三月一日(火)から常盤平市民センターに変更。

▽受付日時：三月十五日(火)

※申告期間中は、駐車場が大変混雑しますので、車での来庁はご遠慮下さい。

▽詳細：市民税課

手数料・使用料・各種税等

今月の納期は

- ◆国民健康保険料：第九期分
- ◆国民年金保険料：二月分

納め忘れていませんか

- ◆事業所税：十二月決算の法人と、十二月中に新・増築した建築主は二月が申告納付月です
- ◆市・県民税
- ◆固定資産税・都市計画税
- ◆軽自動車税

早めに納付(納入)をお願いします

安全確実な
 口座振替のご利用を

市長の窓



消防訓練センターの建設工事

今年、昭和五十九年度から始まった第三次総合五か年計画の最終年に当たります。

成に当たりましては、第三次総合五か年計画の達成に向けて、残された事業の予算化に努める考えです。

今年の基本課題

例え、その内容について、コンセンサスを得るのに時間を要した美術館の建設、千葉大農場移転跡地に建設を計画している

先的に第四次計画に組み入れなければなりません。松戸市は、今まで小中学校校舎や保育所の建設、浸水区域の解消、清掃工場や

なりませんでした。おかげさまで、これまでの年次計画の遂行によって、これ等の問題は解決し、又、解決の方向が定まってきました。

今までのものと様変わりし、文化の向上やスポーツの振興、高齢化時代を迎えた自らの健康問題、水質浄化、住環境や商店街の整備など

気動向の不透明さ、それに伴う市財政への影響など、むずかしい問題も予測されますが、今、新しい年次計画の策定に向かって折角努力中です。

宮間満寿雄

地価の異常な高騰や、景況動向の不透明さ、それに伴う市財政への影響など、むずかしい問題も予測されますが、今、新しい年次計画の策定に向かって折角努力中です。

3月4月は粗大ゴミの収集の申し込みを早めに



粗大ゴミは電話申込み制です

毎年三月・四月は、転勤などで引っ越しの多い時期です。この間、粗大ゴミも多く出される時期でもあります。

不要になる粗大ゴミ(ジュタン、カーペット、タンス、机)を、いざ処分しようとしても集積所には出せません。

粗大ゴミは集積所に出さないで

市では、粗大ゴミの処理ができない家庭のために、電話申し込み制による粗大ゴミ収集を行っています。

粗大ゴミを出す場合
○市清掃部清掃第一課へ電話で申し込む(収集日は申し込み時に指定します)

粗大ゴミとは
○家具類：木製の机・イス、鏡台、ベッド、ジュタン、カーペットなど

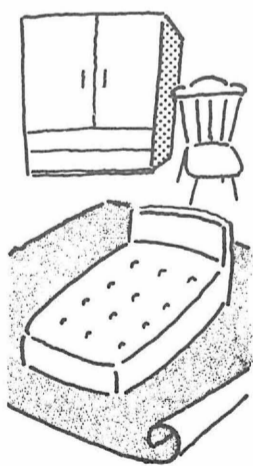

も、買替えをする場合はなるべく販売店に引き取ってもらいましょう。また、一度にまとめて処理したい場合は、直接市の清掃工場に搬入するか、処理業者に依頼する方法

床下薬剤散布

日程表 ()は午後実施

Table with columns for Date (期日) and Location (散布町会・自治会). It lists dates from 3/1 to 3/31 and corresponding neighborhood names.

※雨で中止の場合は全日程終了後になります。
▷詳細…生活環境課環境衛生係

心配ごと相談

Table for '心配ごと相談' with columns for Date (期日), Time (時間), and Location (会場). It lists consultation hours and locations for various issues.

▷詳細…社会福祉協議会 ☎68-0503番

再生自転車を販売

▽受付日時：二月十六日(金)～二十七日(土)、午前九時～午後三時(二十七日は午前十一時まで)
▽抽選・販売日時：二月二十七日(土)午前十一時から

文化ホールギャラリー

2月3日

映画と形劇のぼんち非ラバシ

Table for '映画と形劇のぼんち非ラバシ' with columns for Date (期日), Location (会場), and Time (時間). It lists showtimes and venues.

※第十四回松戸市書道展：二月二十八日まで
※第一地区子ども作品展：三月一日(午後一時)～六日
※菊地健蔵個展：三月三日(正午)～六日

生活の知恵

消費者に賢い消費者に 研修会など 見学会

六十三年度の「松戸市消費生活モニター」を募集します。モニターになると、各種研修会や施設の見学会などに参加でき、賢い消費者になるための基礎的な知識を身につけることができます。ぜひ応募して下さい。

モニターの仕事

①研修会・懇談会などへの出席(年八回ぐらい)②モニター

市では、消費者の皆さんが消費生活について、どのような考えをもち、どのようなことを希望しているかを把握し、消費者行政に反映させるため消費生活モニター制度を設置しています。消費生活モニターになられた人には、消費生活での意見・要望・苦情等を提出していただいたり、今日の消費生活状況を正しく把握し、地域の消費者リーダーとして活動していただくため、研修会を通じて、「自立する消費者」として必要な知識を習得していただきます。

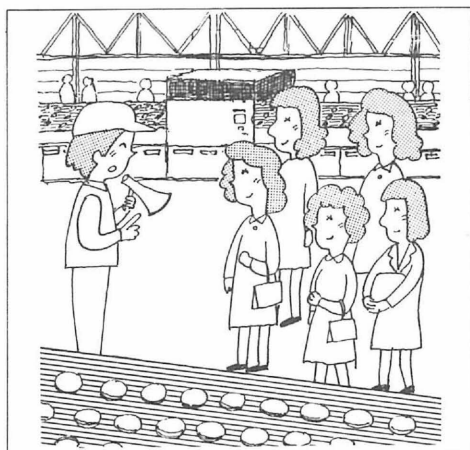

モニター募集要項

- ▽対象：市内に住む二十歳以上の消費者で、日常の買い物と直接関係し、食品・衣料品などの生活必需品の販売に直接関係していない人
▽定員：三十人
▽期間：六十二年四月～六十四年三月
▽謝礼：年額一万八千円と記念品(六十二年年度実績)
▽申込み：ハガキに住所・氏名(ふりがな)・年齢・電話番号・家族構成・加盟団体のある人はその名称・モニター応募の動機・特に研修を受けたたいテーマなどを記入して、三月十日(木)までに、〒二七二松戸市根本三三七―五松戸市役所消費生活課へ
▽詳細：消費生活課消費生活係

研修テーマ例

(六十二年度)

- ①訪問販売について②消費者問題入門③市内施設見学会④食生活全般の安全性について⑤食品添加物について⑥消費生活展参加⑦計量講習会⑧工場施設の見学⑨石けんと合成洗剤⑩家庭クリーニング等
研修内容は主婦として、消費生活にかかわる問題をどう考え、どう行動すべきかをテーマに、基本的な消費者知識が身につけられる内容を予定します。

松戸の野草と樹木

ノビル

ユリ科(草本)

畑のふち、江戸川土手、坂川土手にも、またちよつとした斜面にほかの草にまじっていますが、群生していることが多く、見つけやすい多年草です。晩秋から葉を出し冬を越しますから、冬枯れの土手では葉にさがすことができます。ネギを細くしたものを考えれば良いでしょう。鱗茎(以下球根)は白く球形で一〜二センチ程度の大きさです。昔から、春の野草つみで

は、おなじみの草です。知らない人はいせんね。

食べる方

(どのよう) 花が咲く前までは、軟らかさもあり、冬から春にかけては、根と葉の傷んだ所を除けば全草が食べられます。掘る時は、斜め横から根の下に穴をあけて球根を持って下へ引き抜きます。こうすると、葉の部分の汚れや枯れ草などがこかれてそうじできますし、球根がそろいますので洗って整理し球根の下の根を切るのに

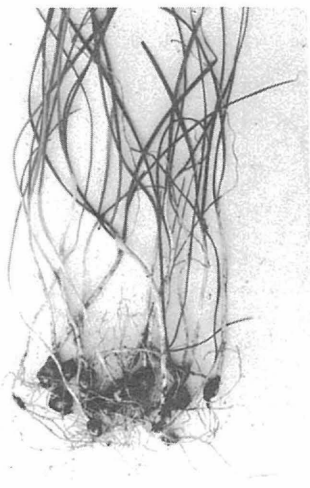

も葉で大変都合が良いものですが、案外知られていません。(どのよう) 球根を生のまま味噌をつけて食べることもできますが、涙が出

ます。ラッキョウと同じように球根を酢漬けにしても良いでしょう。一般には、ゆでて葉も適当に切り球根と一緒に、おひたし、酢味噌和え(ぬた)、マヨネーズ和え、しょうがじょうゆ和え、天ぷら、油いためも良いでしょう。葉は生で細かくきざめば、薬味にも汁の実にもできます。さて、後は、

ハル・こちら 内線 600番

まちの話題をお知らせください。



火災から文化財を守るために、毎年行われる消火訓練

貴重な文化財を火災から守ろう

文化財防火デーに万満寺で消火訓練

「文化財防火デー」の1月26日、貴重な文化財を火災から守ろうと、馬橋の万満寺で消火訓練が行われました。

午前10時、急報でかけつけた地元消防署と消防団員が本堂に放水。仁王のまたぐりて有名な「木造金剛力士像」のある慈雲閣には水霧放水をして、火の粉による類焼から文化財を守る訓練をしました。

境内では、集まった市民が消火器を使った初期消火の訓練を行い、みんな真剣に取り組んでいました。



馬橋 恩田 重子さん 千重子ちゃん

消防署の広報車で、きょうの訓練を知りました。子どもが、お寺の隣の幼稚園に通っているの、毎日仁王様の前を通ります。大切な文化財が火災に遭つたら大変なので、消火器での初期消火訓練に参加しました。思ったよりあわてずに扱ったので良かったです。消防の人の手際よさにも安心しました。

ゴミ減量は、まず台所から

燃やせるゴミの半近くが台所ゴミ

皆さんの家庭から出るゴミ。一人ひとりが出すゴミはわずかも、市全体では大変な量になります。六十一年度中に皆さんの家庭から収集したゴミの量は、約九万五千にもなり、前年度と比べて六千四百も増えています。市では、ゴミの減量運動を積極的に進めています。これは、皆さん一人ひとりの協力がなければ実現できません。

燃やせるゴミの半近くが台所ゴミ

市内のある地域でゴミの内容を調べたところ、「燃やせるゴミ」の半近くが、台所から出る食べ物くずでした。しかも、その中には、全手をつけずに買ったままの状態が捨てられているものもありました。もったいない話です。

ゴミの量は豊かさの象徴ではない

豊かな時代を迎え、使い捨ての風潮が生まれました。捨てるゴミが増え、恐ろしく、無意識にゴミとして出してしまつものの中に、まだ価値のあるものもあるのではないのでしょうか。ゴミの量は、決して豊かさの象徴ではありません。

(一)食べ物や冷蔵庫の奥に入れ忘れて腐らせたり、料理を作りすぎて残したりしないように、むだのない献立を計画し、残飯を減らしましょう。(二)生ゴミは、三角コーナーなどでよく水を切つてか

(清掃第一課)

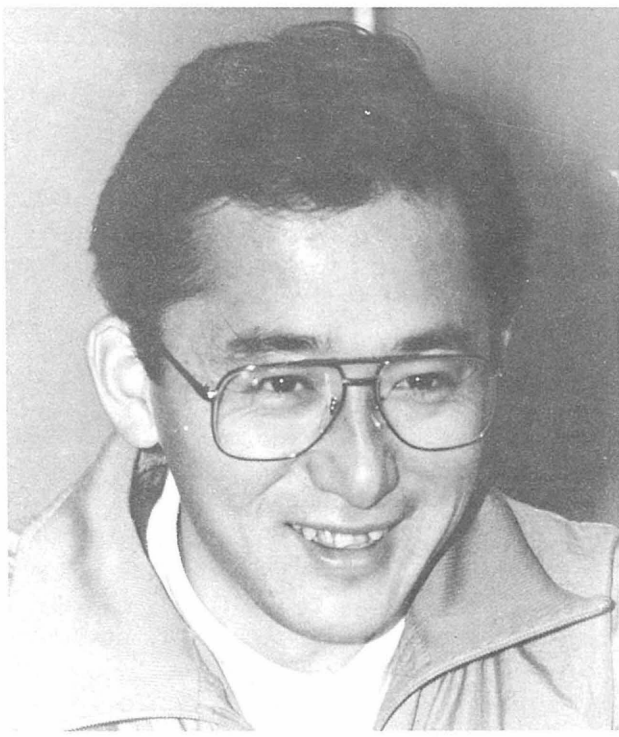

六高台 芦川 裕一さん

三十三間堂の「通し矢」が絶えて久しい。通し矢は、京都市東山区にある三十三間堂（蓮華王院）で、江戸時代に盛んに

行われた。勇壮な武士が集まり、軒下の端から端まで百十八射を射通す。ひさしと緑の空間は高さ五、幅二、二である。

一昼夜で何本通るかを競う「大矢数」、百本のうちでを競う「百射額」などいくつかの種類がある。江戸時代には、通し矢をするだけで生計を立てられたほど、至難の技を必要とする。

この三十三間堂の軒下を實際に使い、「百射額」をする試みが、昨年の十二月に行われた。国宝となった今、異例のことだ。

矢を射るのは、県立松戸六実高校の芦川裕一教諭。弓道五段の腕前である。「私が選ばれたのは、出身大学の弓道部に話があり、たまたま紹介されただけ」と控え目だ。

矢を射るのには、大正以来のことである。半世紀の流れがあり、どういふ矢を使ったらよいか分からない。

弓師、矢師が竹製、カーボン繊維製のものを試作する。五十本の竹製の矢と十本のカーボン製の弓が用意された。

「通し矢」に別の世界を見る。矢が通った。百本を終えて通った矢は、結局九本であった。

急速に安堵感が広がる。経験できないことをやれたという喜びがみなぎる。だが、そのことを自慢気に話すことはしない。「今までの経験を越えた、別の世界を見ることができました。ゆっくりと語る。

健康ガイド

急性灰白髄炎(ポリオ) 予防接種

申し込みをする人... 2回飲み終えていない4歳未満の人で、問診票を持っていない人は、下記要領で申し込んで下さい。申し込みなくてもよい人... 62年7月1日~11月30日に生まれた人には、2月下旬に直接問診票をお送りします。以前の問診票を持っている人は、それが使えますので早目に受けて下さい。車での来場は控えて下さい。

Application form for Polio vaccination with fields for name, address, and contact information.

Table listing vaccination sites (会場) and dates (期日) for Polio vaccination across various city centers.

詳細... 保健衛生課予防衛生係

適塩教室

日時... 3月10日(木)午前10時~午後1時
会場... 健康増進センター栄養指導室
内容... 健康づくりをめざし、塩加減の再チェック(お話と調理実習)
対象... 市内在住または在勤の人で、健康増進センターの医学検査を1年以内に受診した人(検査を受けていない人または検査後1年以上の人は、事前に検査を受けて下さい)

費用... 材料費400円
定員... 40人(先着順)
申込み... 2月20日(土)午前9時から、来所または電話で健康増進センター ☎65-5588番(直通) か68-1241~3内線53~55番へ

愛の献血

Table of blood donation events with columns for date (期日), venue (会場), time (時間), and organizer (主催).

詳細... 健康管理課業務係

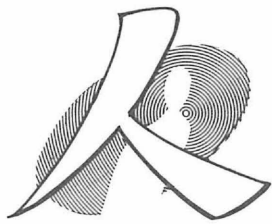

不用品交換情報

不用品交換情報. 本製学習机(椅子付き) 八千円. (電気製品類) 電気こたつ 五百円. (子供用品類) ベビー布巾 無料. 次回掲載分の申し込み

施設あんな、

明市民センター

現在市内には、市民センターが十五カ所あります。このうちの一つ、明市民センターは五十三年十月にオープンしました。ここは、新京成電鉄上本郷駅の近く、交通の便のよさで多くの人に利用されています。



交通の便が良い 明市民センター



上本郷 竹村 隆子さん

昨年から友達と健康体操を行っています。なにぶん動き回るため、ここがホールはちょうどいいです。駅に近いせいか沿線からも利用しに来るみたいです。心身ともに鍛える場として、大いに利用していきます。

あなたの健康

今年流行の年か

かぜが悪化して肺炎を起したと言う話をよく聞きますが、このように本来軽く進む筈の呼吸器感染症が悪化して肺炎を起す場合は大抵、抵抗力の弱い乳幼児や高齢者、それにもともとの慢性気管支炎などの基礎疾患を持っている人が、多くは重症化しやすいと言えます。

診断 胸部X線撮影、血液や細菌の検査などによってわかります。

治療 診断できれば治療は比較的簡単で、マイコプラズマに有効な抗生物質を投与すれば程なく治ります。

マイコプラズマ肺炎

今年流行の年か. 発熱、頑固な咳、たんなど、インフルエンザやいゆる治りにくい、かぜ症候に似ているため、症状の上からこれらを区別することが必要です。

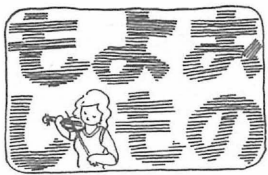

野鳥観察会 狭山湖

日時... 3月6日(日)午前7時55分に松戸駅東口デッキ上集合(現地午後2時解散)
場所... 狭山湖(埼玉県)
内容... カモ類、カンムリカイツブリほか
持ち物... 筆記具・観察用具・防寒具・弁当(交通費自弁)
申込み... 電話で、公園緑地課小鳥を呼ぶ係へ

野鳥講演会

日時... 3月5日(土)午後2時~4時
会場... 明市民センター3階ホール
内容... 野鳥のおはなし
講師... (財)日本野鳥の会会員・叶内拓哉氏
費用... 無料
申込み... 当日会場で
詳細... 公園緑地課小鳥を呼ぶ係

母親読書会

日時... 3月6日(日)午前10時~正午
会場... 市民会館301号室
テーマ... 平安朝の女流歌人・赤染衛門について
講師... 東洋大学学長・神作光一氏
定員... 70人
費用... 無料
申込み... 電話で市立図書館(☎65-5115番)へ

松戸スウィングセピア ビッグバンドコンサート

日時... 2月20日(土)午後6時開場、6時30分開演
会場... 市民劇場
費用... 入場料300円
詳細... 山下☎88-2651番

松戸子ども劇場

(低学年部例会)

日時... 3月5日(土)午後6時、6日(日)午後1時30分・5時30分の3回
内容... おこりじぞう(歌物語)
出演... 高岡良樹(うた)、かかし座(影絵)

(高学年部例会)

日時... 3月13日(日)午後6時
内容... 日本音楽集団コンサート(和楽器のコンサート)
費用... 各2,400円
会場... 市民会館
詳細... 松戸子ども劇場☎86-9154番

婚前・新婚学級 (おしどり学級)

Table with 2 columns: Date (2/27, 3/5, 12) and Content (wedding preparation, pregnancy, family planning).

時間... 午後2時~4時
会場... 勤労会館
対象... 未婚あるいは新婚の男女(ひとりでも受講できます)
申込み... 2月26日(金)までに電話で健康管理課小金方面保健室へ(3日間で1コースですが1日だけでも結構です)

刻字の講習会

日時... 3月13日(日)午前10時~午後4時
会場... 市民会館
定員... 60人(先着順)
費用... 3,000円(教材費含む)
申込み... 現金書留で〒270松戸市八ヶ崎1048松戸書道教育連盟・宇高桂堂(☎41-5920番)へ

'87障害者列車ちば「ひまわり号」写真展

日時... 2月27日(土)午前10時~午後7時、28日(日)午前10時~午後3時
会場... 柏市教育福祉会館2階大会議室
詳細... ひまわり号を走らせるちば実行委員会・小山☎0471-59-1011番

実践話し方講座 ゆたかな心を育てる話し方

日時... 3月3日・10日・17日・24日・31日の各木曜日、午後6時30分~9時
会場... 市民会館
定員... 30人
費用... 3,000円(5回分)
申込み... 電話で実践話し方研究会・石岡☎63-2372番

春休み親子映画会

「グリックの冒険」「スノーマン」

日時... 4月5日(火)、午前9時30分と午後1時30分の2回
会場... 市民劇場
定員... 各回350人
費用... 300円(4歳未満無料)
申込み... 往復ハガキに住所・氏名・年齢・参加人数・午前午後別の別を記入し、〒260千葉市千葉港4-4全労済千葉県本部「親子映画会」係(☎0472-42-8794番)へ

音楽の広場 (コーラス)

日時... 2月23日(火)午後1時30分~3時30分
会場... 市民会館音楽室
費用... 無料
詳細... 社会教育課市民文化係

観梅鎌倉ハイキング

日時... 3月6日(日)午前8時
松戸駅西口階段上の電話ボックス前に集合(雨天中止)
行き先... 鶴ヶ岡八幡宮-頼朝の墓-大塔宮-瑞泉寺(観梅)-杉本観音-大巧寺(おめん様)-鎌倉駅前解散
費用... 1人1,400円(松戸-鎌倉片道交通費、拝観料、保険代)昼食は各自持参
対象... 市内在住・在勤の勤労者と事業主
定員... 先着50人
申込み... 電話で、松戸市職場レクリエーション協会・上野☎63-4374番へ(土・日曜を除いた午前10時~午後4時)

いぶきの広場バザー

日時... 3月6日(日)午前11時~午後2時
会場... いぶきの広場
ご家庭で不用になった日用品、贈答品、衣類などありましたらご協力をお願いします。こちらから取りに行きます。
詳細... いぶきの広場☎44-0329番(月・土曜日を除く)

実践倫理婦人の集い 「心豊かな女性・幸福な家庭愛和をめざして」

日時... 2月21日(日)午前10時~11時30分
会場... 市民劇場
定員... 350人
費用... 無料
詳細... 実践倫理宏正会・浅井☎67-8613番

雪に親しむ会(スキー)

日時... 3月27日(日)午後9時30分伊勢丹松戸店前集合、30日(水)午後9時帰着
会場... 蔵王スキー場
対象... 小学生以上の市内在住・在勤・在学者(小学校4年生以下は父兄同伴)
費用... 1人32,000円(中学生以下は30,000円です)。バス代、宿2泊5食、傷害保険代などを含む。
定員... 40人(先着順)
詳細... 電話で日曜日を除く午後1時~9時までにスキー連盟・香取☎62-5411番へ

ボウリング大会 (国体県選出第一次予選会)

日時... 2月28日(日)午前10時受け付け
会場... 松戸グランドボウル
対象... 千葉県在住者
費用... 予選(6ゲーム)2,500円、決勝(3ゲーム)500円
内容... 年齢別(20・30・40・50歳以上)男女各4名を松戸代表として、県代表選手予選会に推薦します。(参加費は有料、一部協会補助)
申込み... 電話で2月27日(土)までボウリング協会・島村☎42-7362番へ(当日会場でも申込み可)

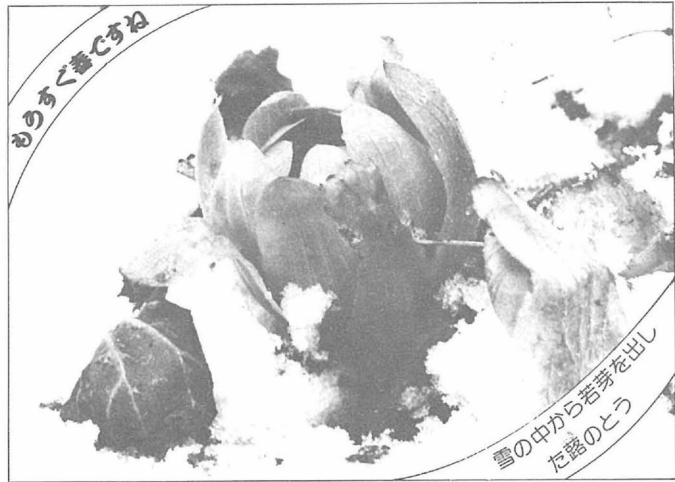

おしらせ section with a list of branch office addresses and phone numbers.

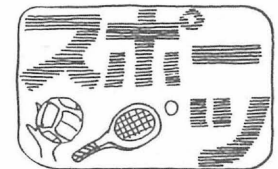

市民テニス大会(シングルス)

日時... [予選]一般男子=3月27日、4月3日・10日、一般女子=4月10日、5月15日。[本選] 壮年=4月10日、5月15日、一般男女=5月22日、各日曜日。午前8時30分集合
会場... 栗ヶ沢公園庭球場
対象... 市内在住者
種目... 一般男子、女子、壮年(男45歳以上・55歳以上、女40歳以上・50歳以上)
費用... 協会員1,500円、(非協会員2,000円)
申込み... 現金書留で、3月3日(木)までに、種目、住所、氏名、生年月日、電話番号を明記して、組み合わせ表返送用の封書(60円切手貼布)、参加費を同封して〒270松戸市新松戸6-69、サンライトパストラル式番街A-909 竹内実(☎44-0356)へ

市民ボウリング教室

期日... ①2月23日~3月29日の毎週火曜日、午後8時から ②2月24日~3月31日の毎週水・木曜日、午後9時から
会場... ①常盤平ボウル②松戸グランドボウル
対象... 一般男女
費用... 1回1,000円(3ゲーム)
申込み... 希望日に直接会場で
詳細... ボウリング協会・小川☎41-7938番

家庭婦人卓球講習会

日時... 2月26日(金)、3月1日(火)・4日(金)・8日(火)・10日(木)・15日(火)・18日(金)・23日(水)・25日(金)・27日(日)、午後1時30分~3時30分
会場... 運動公園体育館
対象... 50人(先着順)
費用... 5,000円
持ち物... ラケット、上ばき用靴、体操着(ユニフォーム)
申込み... 2月24日(水)までにハガキに住所・氏名・電話番号を記入の上、〒271松戸市小根本42-3野口ビル、卓球協会・五十嵐一郎へ
詳細... 松戸市卓球協会・五十嵐☎65-1510番

軟式テニス スポーツ少年団団員募集

日時... 4月~11月の毎週日曜日、午前8時~10時
会場... ①栗ヶ沢公園庭球場②金ヶ作公園庭球場
対象... 市内在住・在学で4月に小学校4年生になる児童と小学校5、6年生(若干名)
費用... 年額=1人8,000円(保険料・帽子代含む)、継続団員は6,500円
申込み... 2月28日(日)午前10時から①は栗ヶ沢公園庭球場で、②は常盤平市民センターで受け付け
詳細... 軟式テニススポーツ少年団・山岸☎88-8450番

東部スポーツパーク 野球場利用と登録

登録事項... チーム名・代表者とメンバーの住所・氏名
受け付け... 3月1日(火)から
受付場所... 東部スポーツパーク(高塚新田427)
※土・日・祝日は利用者が多いため抽選になります(市内在住または在勤者が6割以上のチームに限る)
詳細... 東部スポーツパーク☎91-0944番

救急医療体制 健康保険証を忘れずに!
◆夜間急病診療所(毎日)午後8時~11時衛生会館内 ☎68-3756番
◆待機病院(毎日)午後5時~午前9時テレホンサービス ☎66-0010番
◆緊急休日在宅当直医 午前9時~午後5時テレホンサービス ☎66-0010番
◆休日歯科診療所 午前9時~正午 衛生会館内 ☎68-3553番