

# 広報 まつど

市役所は4日(日)まで休みます。

緊急のご用は ☎66-1111番へ

編集・発行—松戸市役所広報部広報課

〒271松戸市根本387番地の5 ☎(66)-1111番



謹賀新年

## 戸定館

戸定館は、この地の景勝を気に  
いつた水戸藩第11代当主・徳川昭  
武公が別邸として造り、明治17年  
に完成した。

庭園は、昭武公が慶応3年(1867  
年)に将軍代理としてフランス・

パリの万国博覧会に出席したとき、  
この国の庭園様式を見、それを模  
倣して造らせたと伝えられる。

昭和61年2月28日、庭園として  
は初めて、県教育委員会が文化財  
(名勝)に指定した。

### 市議会議員

#### 渋谷 新太郎



感じたいしております。

松戸市におきましては、快適な市民生活を求め、  
文化・福祉施設の整備、医療体制の充実など懸命  
に努力しております。さらに現状については、文  
化的で緑豊かな、二十一世紀の森と広場の基本計画  
が策定され、いよいよ具現化のはじまりとなろうと  
しております。また、松戸市における生涯教育で  
あります教育構想におきましては、二年間の審議  
を経て新春早々には、答申のはじまりとなっております。

このような大事な時期に市民の皆様からの信託を  
いただきました私たちが四十八名の全議員、心を二つに  
して、市政発展のため一丸となり邁進する所存で  
ございます。  
何とぞ相変わらぬご指導とご鞭撻をお願い  
申し上げます。市民の皆様のご健康とご多幸を祈念申  
上げまして新年のご挨拶といたします。

### 市長

#### 宮間 満寿雄



明けましておめでとうございます。市民の皆様  
には輝かしい新春をお迎えのこととお慶び申し上  
げます。  
私は市長に就任以来、市政の根幹を、計画行政  
に求め、二十一世紀を展望した理想の都市像実現  
に向け、年次計画の積み重ねにより行政を進めて  
まいりました。おかげさまで、都市基盤の整備は  
はじめ、教育文化、住民福祉、健康管理、環境保  
全等々各分野にわたり首都圏の中心都市として大  
きな発展を遂げてまいりました。これも偏らに、  
市民各位のご理解、ご協力の賜と存じ心から感謝  
を申し上げます。  
しかし、松戸市をよくするためにはまだまだや  
るべき仕事が多くあります。限りある財源を効率  
よく運用し、市民一人ひとりの健康とやすらぎの  
ある豊かな暮らしを確保し、松戸市が二十一世紀  
に向かって限りなく発展する  
よう、私は精一杯努力する所  
存です。  
市民各位におかれましては、  
変わらぬご支援、ご協力を賜  
りますようお願い申し上げます。  
皆様のご健康とご多  
幸を祈念致しまして年頭のご  
挨拶と致します。

## 新年のごあいさつ







# イラストで見ると まつど

イラストで市内の施設の場所を紹介します。皆さんがよく利用している施設は、いくつくらいありますか。行ってみたい、利用してみたい施設はあるでしょうか。裏面の航空写真と合わせて、さがしてみ下さい。

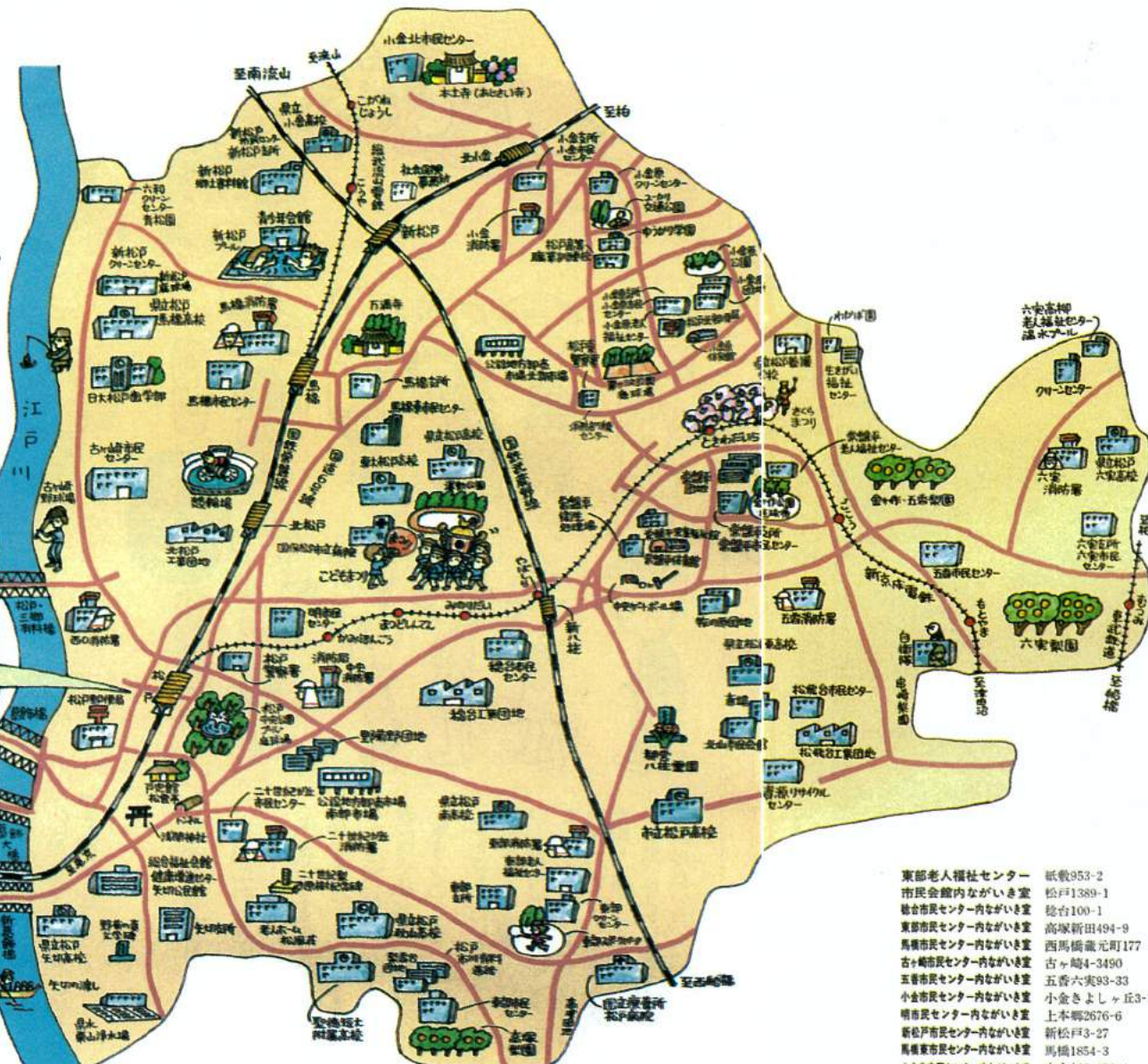
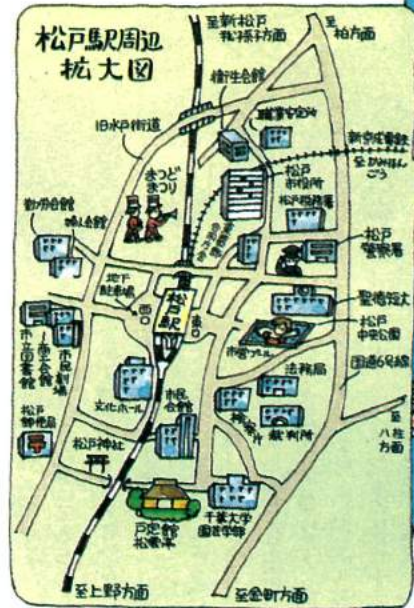

## 市内施設一覧

■市役所・支所	
市役所	根本387-5
常盤平支所	常盤平3-30
小金原支所	小金原6-6-2
六実支所	六高台3-71
馬橋支所	馬橋2515-1
新松戸支所	新松戸3-27
矢切支所	三矢小台3-10-5
東部支所	高塚新田363-4
■文化・教育施設	
市民会館	松戸1389-1
図書館	松戸2060
常盤平分館	常盤平3-30
中央分館	松台100-1
小金原分館	小金原6-6-2
小矢切分館	上矢切299-1
馬橋分館	西馬橋元町177
古ヶ崎分館	古ヶ崎4-3490
五香分館	五香六実93-33
小金分館	小金原6-6-2
小六実分館	六高台3-71
東部分館	高塚新田427
新松戸分館	新松戸3-27
馬橋東分館	馬橋1854-3
小金北分館	中金132-159-2

松原台分館	松原台210-2	松原台210-2	松原台210-2
二十世紀が丘分館	二十世紀が丘中松町2	二十世紀が丘中松町2	二十世紀が丘中松町2
おはなしキャラバン	松戸南2-2	松戸南2-2	松戸南2-2
定館	松戸642-1	松戸642-1	松戸642-1
松雲亭	松戸642-3	松戸642-3	松戸642-3
市民スポーツセンター	上本郷4434	上本郷4434	上本郷4434
ユウカリ交通公園	小金原1-25	小金原1-25	小金原1-25
文化ホール	松戸1307-1(松戸西4番)	松戸1307-1(松戸西4番)	松戸1307-1(松戸西4番)
松戸青少年会館	新松戸南2-2	新松戸南2-2	新松戸南2-2
婦人会館	本町14-10	本町14-10	本町14-10
勤労会館	根本8-11	根本8-11	根本8-11
市民劇場	本町11-6	本町11-6	本町11-6
矢切公民館	上矢切299-1(総合福祉会館内)	上矢切299-1(総合福祉会館内)	上矢切299-1(総合福祉会館内)
東部スポーツパーク	高塚新田427	高塚新田427	高塚新田427
フロンティア(プール別荘)	高塚新田37	高塚新田37	高塚新田37
新松戸プール	新松戸南2-3	新松戸南2-3	新松戸南2-3
新松戸陸球場	主水新田477-3	主水新田477-3	主水新田477-3
金ヶ谷公園陸球場	常盤平3-27-7	常盤平3-27-7	常盤平3-27-7
松戸中央公園プール	岩淵531	岩淵531	岩淵531
栗ヶ沢公園陸球場	小金原8-26	小金原8-26	小金原8-26
小金原体育館	小金原6-4-1	小金原6-4-1	小金原6-4-1
中央グレートホール	常盤平西宮町26	常盤平西宮町26	常盤平西宮町26
常盤平体育館	常盤平松葉町1-3	常盤平松葉町1-3	常盤平松葉町1-3
福祉施設			
総合福祉会館	上矢切299-1	上矢切299-1	上矢切299-1
あゆみ学園			
のぞみ学園			

身体障害者福祉センター	上矢切299-1	上矢切299-1	上矢切299-1
母子福祉センター			
健康増進センター	大橋424	大橋424	大橋424
健康老人ホーム松原	常盤平西宮町12	常盤平西宮町12	常盤平西宮町12
社会福祉協議会	本町14-2(第一社会センター内)	本町14-2(第一社会センター内)	本町14-2(第一社会センター内)
ゆうかり学園	小金原4-33-1	小金原4-33-1	小金原4-33-1
生きがいの福祉センター	金ヶ谷277-4	金ヶ谷277-4	金ヶ谷277-4
■市民センター			
常盤平市民センター	常盤平3-30	常盤平3-30	常盤平3-30
総合市民センター	松台100-1	松台100-1	松台100-1
東部市民センター	高塚新田494-9	高塚新田494-9	高塚新田494-9
小金原市民センター	小金原6-6-2	小金原6-6-2	小金原6-6-2
馬橋市民センター	西馬橋元町177	西馬橋元町177	西馬橋元町177
古ヶ崎市民センター	古ヶ崎4-3490	古ヶ崎4-3490	古ヶ崎4-3490
五香市民センター	五香六実93-33	五香六実93-33	五香六実93-33
小金市民センター	小金原6-6-2	小金原6-6-2	小金原6-6-2
明市民センター	上本郷2676-6	上本郷2676-6	上本郷2676-6
六実市民センター	六高台3-71	六高台3-71	六高台3-71
新松戸市民センター	新松戸3-27	新松戸3-27	新松戸3-27
馬橋東市民センター	馬橋1854-3	馬橋1854-3	馬橋1854-3
小金北市民センター	中金132-159-2	中金132-159-2	中金132-159-2
松原市民センター	松原台210-2	松原台210-2	松原台210-2
二十世紀が丘市民センター	二十世紀が丘中松町2	二十世紀が丘中松町2	二十世紀が丘中松町2
■その他			
衛生会館	竹ヶ花45-53	竹ヶ花45-53	竹ヶ花45-53
休日歯科診療所	*(午前9時~正午)日曜・祝日のみ	*(午前9時~正午)日曜・祝日のみ	*(午前9時~正午)日曜・祝日のみ
夜間急病診療所	*(午後8時~11時)	*(午後8時~11時)	*(午後8時~11時)
国保松戸市立病院	上本郷4005	上本郷4005	上本郷4005
公設地方卸売市場北部市場	八ヶ崎955	八ヶ崎955	八ヶ崎955
公設地方卸売市場南部市場	松戸新田30	松戸新田30	松戸新田30
和クリンセンター	七右衛門新田316-4	七右衛門新田316-4	七右衛門新田316-4
クリンセンター	高塚新田357	高塚新田357	高塚新田357
東部クリンセンター	高塚新田352	高塚新田352	高塚新田352
買取りサイクルセンター	松原台286-15	松原台286-15	松原台286-15
小金原クリンセンター	小金原1-19	小金原1-19	小金原1-19
新松戸クリンセンター	主水新田477-3	主水新田477-3	主水新田477-3
常盤平衛生処理場	常盤平松葉町1-3	常盤平松葉町1-3	常盤平松葉町1-3
市営水道常盤平営業所	常盤平3-26-2	常盤平3-26-2	常盤平3-26-2
市営水道小金営業所	二本木42-2	二本木42-2	二本木42-2
高齢者無料職業紹介所	松戸1389-1(市民会館内)	松戸1389-1(市民会館内)	松戸1389-1(市民会館内)
北山市民会館	車崎新田63-1	車崎新田63-1	車崎新田63-1
松戸市斎場(火葬場)			

## 緑が多く 気に入ってます



常盤平 柳町 湯澤美奈さん 秀行さん  
松戸市の緑が大好きです。特に、松戸市立中央公園が大好きです。毎週末、家族で公園に行きます。子供たちが遊ぶのも、大人が散歩するのも、とても気持ちいいです。また、公園の景色が、毎朝目覚めるととても気持ちいいです。松戸市の緑は、本当に素晴らしいです。

## 松戸駅前と相模台の 中央公園が素敵です



五香六実 押川和子さん 千賀ちやん  
松戸市の中央公園が大好きです。特に、松戸駅前と相模台の中央公園が素敵です。毎週末、家族で公園に行きます。子供たちが遊ぶのも、大人が散歩するのも、とても気持ちいいです。また、公園の景色が、毎朝目覚めるととても気持ちいいです。松戸市の緑は、本当に素晴らしいです。

## 緑が多い松戸市

松戸市の面積は61.2平方キロメートル、人口は432,677人です。(昭和61年10月1日現在) 皆さんは、松戸市をどう思っているのでしょうか。自分の住んでいるまちをどう感じているのでしょうか。お話を聞いてみました。

## どんどん施設を 造って下さい



野崎野 左から 園崎博志さん、野崎野、智恵くん、真さん、ゆりえちゃん  
松戸市の施設がどんどん増えるのを望んでいます。特に、公園や図書館、スポーツ施設などがほしいです。また、高齢者のための施設もほしいです。松戸市の発展を望んでいます。

## 矢切の渡しに よく出かけます



三矢小台 左から 藤崎くん、藤崎さん、藤崎さん  
松戸市の矢切の渡しによく出かけます。特に、松戸市立中央公園が大好きです。毎週末、家族で公園に行きます。子供たちが遊ぶのも、大人が散歩するのも、とても気持ちいいです。また、公園の景色が、毎朝目覚めるととても気持ちいいです。松戸市の緑は、本当に素晴らしいです。

## 近くに テニスコートがほしい



馬橋 左から 橋口くん、岩本くん、岩本さん、明菜ちゃん、真美子さん  
松戸市にテニスコートがほしいです。特に、松戸市立中央公園にほしいです。毎週末、家族で公園に行きます。子供たちが遊ぶのも、大人が散歩するのも、とても気持ちいいです。また、公園の景色が、毎朝目覚めるととても気持ちいいです。松戸市の緑は、本当に素晴らしいです。



# ゲームで寒さを吹きとばそう!

## 家族そろって ヨーイドン!



A組  
ストロー  
チヨウブ  
B組

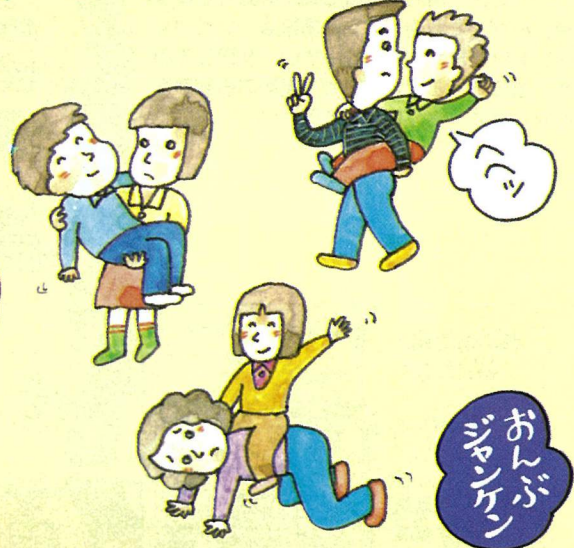

おんぶ  
ジャンケン

用意するものはストローと輪ゴム。ストローはそのままで半分くらいの長さに切ってもよい。みんなを相談して決める。一人に一本ずつわたす。  
ストローを口にくわえ輪ゴムをひかけて次の人に送る。うける人はストローと輪ゴムを受けて次の人に送る。ストローが短いほど顔を接近するというわけ。早く最後の人まで送った組が勝る相手のからだにふれたり、鼻の穴にストローをさこんだりしてはいけないヨ。

呼吸をあわせてヨーイドン  
二組にわかれる

二人でジャンケンをする  
グーで勝つとおんぶしてもらう  
チョキで勝つとだっこしてもらい  
パーで勝つと馬乗りができる  
以上の決めて、さあはじめよう。  
キミはグーで負けたとしよう。A君をおんぶする。そのまま次のジャンケン、またキミは負けた、おんぶから馬になる。馬乗りのA君とキミがジャンケン。またまたキミで負けた君はA君を馬乗りからだっこへ……  
とにかく負け続けると相手をかかえさなした、

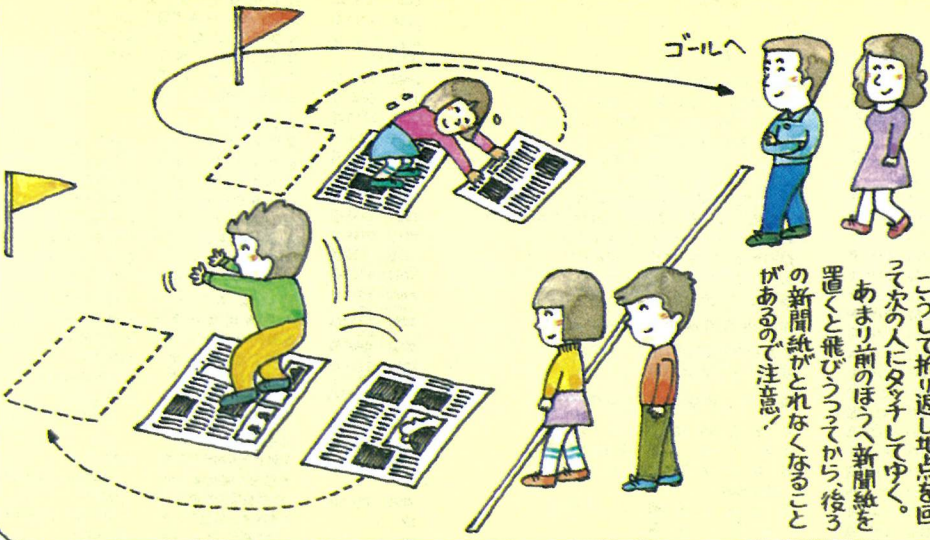

川わたり

新聞紙を使って

用意するものは新聞紙  
二組にわかれスタートラインにならば。ヨーイドンで新聞紙を二枚使って図のように一枚ずつ前に新聞紙を送り出し、それに飛びつて前にする。このとき必ず足は新聞紙の内に入らない。こつとして折り返し地点を回って次の人にタッチしてゆく。あまり前のほうへ新聞紙を置くと飛びつてから、後ろの新聞紙がとれなくなることもあるので注意、



市のようす(1月1日現在)		は前月比
■人口	434,059人 (+271)	
男	219,251人 (+92)	
女	214,808人 (+179)	
■世帯	143,353 (+117)	

編集・発行=松戸市役所広報課  
 〒271 松戸市根本387番地の5 ☎(66)1111番

思い出橋



日暮・河原塚付近で

春木川。この川を眺めるかのように、青空に明るい夢をかける「思い出橋」。  
 日暮、河原塚地区を結ぶ無名の橋が、かけ直された。  
 橋の名は、学区内の小学校から募集しました。

「楽しいこと・悲しいことを、毎日少しずつ思い出として残していく橋」という意味を込めてつけられた。  
 子らは、新しい橋にそれぞれの思い出を重ねていくであろう。

点描

昭和62年度  
**市立幼稚園児再募集**  
 ▶再募集人員…中部小学校附属幼稚園=約150人、小金小学校附属幼稚園=約120人(いずれも1年保育です)  
 ▶詳細…教育委員会学務課☎内線531番、中部小学校附属幼稚園☎63-2569番、小金小学校附属幼稚園☎41-2003番  
 1月26日(月)は文化財防火デー  
 国民的財産を火災や震災などの災害から守るために、この日を文化財防火デーとして定めています。貴重な文化遺産を保護するため、火災予防などにご協力下さい。  
 ▶詳細…社会教育課☎内線464番

第3期 青少年教室

教室名(対象・定員)	期日	時間	教材費	講師
ハイオリン教室(小1以上25人)	1/31 2/7 14 21 28	午後1時～3時	1,500円	武蔵野音楽大 川口 尚子氏
バレーボール教室(小4以上30人)	3/7 14	午後2時30分～4時30分	700円	松戸市家庭婦人バレーボール連盟 岡野 厚子氏
和紙と手芸教室(小3以上25人)	2/3 10 17 24 3/3	午前9時30分～11時30分	500円	青藍会(松戸市婦人グループ) 稲本 達子氏

▶対象…市内在住、在学の上表の青少年で初心者  
 ▶費用…上表の教材費のみ。ただし楽器の無い人は講師に相談してください。  
 ▶申込み…1月21日(水)～29日(木)、午前9時～午後5時まで教材費を持参の上、青少年会館へ直接申し込み。定員になり次第締め切ります。ただし、1月26日(月)は休館日です。  
 ▶詳細…松戸青少年会館☎44-8556番

▼詳細…市立図書館☎51-1155番

※定員になった場合は、入場をお断りします。

期日	会場	時間
1月12日	図書館本館	午後3時～3時30分
1月13日	図書館本館	午後3時～4時
1月14日	松戸市民センター	午後3時～4時
1月15日	図書館本館	午後3時～4時
1月16日	図書館本館	午後3時～4時
1月17日	馬橋市民センター	午後3時～4時
1月18日	図書館本館	午後3時～4時
1月19日	図書館本館	午後3時～4時
1月20日	図書館本館	午後3時～4時
1月21日	図書館本館	午後3時～4時
1月22日	図書館本館	午後3時～4時
1月23日	図書館本館	午後3時～4時
1月24日	図書館本館	午後3時～4時
1月25日	図書館本館	午後3時～4時
1月26日	図書館本館	午後3時～4時
1月27日	図書館本館	午後3時～4時
1月28日	図書館本館	午後3時～4時
1月29日	図書館本館	午後3時～4時
1月30日	図書館本館	午後3時～4時
1月31日	図書館本館	午後3時～4時

**映画と形劇のぼんちキアラバシ**  
 (入場無料、三～九歳くらいが対象)

◆松戸市小中学校書初展…一月二十一日～二十五日  
 ◆明るい選挙習字作品展…一月二十八日～二月一日  
 ◆こども展松戸地区入選作品展…二月四日～八日  
 ※開館時間…月曜・祝日を除く午前10時～午後6時  
 (文化ホール☎67-7810) 館

**文化ホールギャラリー**  
 1月2月



# 成人病を予防して健康な日々を

地域の健康づくりに積極的に取り組んでいる松戸市は、厚生省で行う成人病予防週間にあわせて、ヘルスパイオニアタウン「成人病予防週間事業」を二月三日(火)から七日(土)に行います。

これを機会にあなたも参加してみませんか。

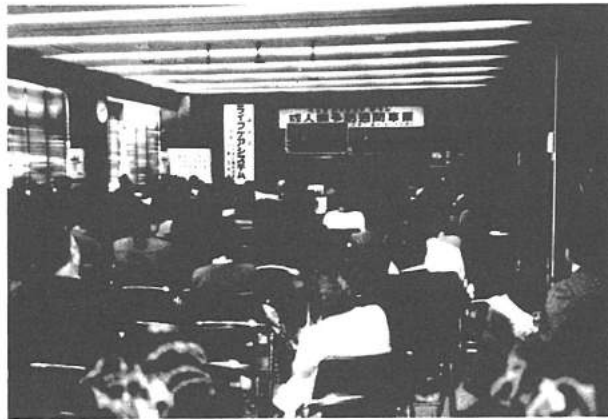

昨年行われた「健康づくりの集い」から

## 新助役に川崎清雄氏



十二月定例市議会で、新しく市助役に川崎清雄氏が選任の同意を受けました。

川崎氏は、昭和四年一月二十八日生まれ、五十七歳。昭和二十五年に松戸市に入所して以来、市長公室長、環境部長、企画財政部長、総務

行事	内容	日時	講師	会場
講演会	食物と健康	2月4日(水) 午後2時~4時	東田大教授 (東田大大学院教授) 五島雄一郎氏	市民会館
集団検診	胃腸・乳癌	2月上旬に実施 (問い合わせは健康課へ)		
パネル 展示・相談	胃腸・乳癌 血圧検診	2月3日(火)~ 7日(土) 9時~16時		

あなたは成人病から身を守るために、どのようなことに心がけていますか。健康づくりには栄養、運動、休養の三本柱のバランスを保つことが大切です。今回は特に食生活と密接なかわりのある成人病についての講演会が行われます。

ポランテアなどを対象として開催されます。  
●期間：二月三日(火)から七日(土)  
●詳細：健康管理課 内線四〇九番

## 一月一日から老人医療の一部負担金が改正

●老人保健法の改正により、一月一日から老人医療の一部負担金が改正されました。

### 60年度の老人医療費の内訳



購入したとき、(3)看護料(基準看護病院を除く)を支払ったとき、(4)アンマ・マッサージにかかったとき、(5)はり・きゅうにかかったとき、(6)移送費を支払ったとき、(7)転出する松戸市の健康手帳(医療受給者証)は使用できません。必ず返還し新住所地で新たに交付を受けて下さい。また、医療保険に加入していない期間があると、その期間は老人医療が適用されず、自費扱いになりますのでご注意ください。

## 警察から自転車防犯登録のお願い

最近、自転車の盗難被害や放置自転車が非常に多くなっています。警察では、これらの自転車を持ち主に返還すべき努力をしていますが、持ち主が不明のため返還できない場合があります。自転車をお持ちの方は、ぜひ「自転車防犯登録」を行って下さい。

## 印鑑登録証(カード)への切り替えはすみませしたか

一月三十一日までに手続きを。市は印鑑の登録および証明制度の合理化を図るため、従来の登録から印鑑登録証(カード方式)制度に切り替えています。現在、印鑑を登録していただくカード方式に切り替えてまいりました。最終の一月三十一日(土)までに手続きを済ませて下さい。

## 62年度市・県民税申告のご案内

昭和六十二年度市・県民税申告の必要がありませんが、市・県民税の申告は必要が、二十万円以下の人は、確定申告の必要がありません。申告の必要が、市・県民税の申告は必要が、二十万円以下の人は、確定申告の必要がありません。

## 所得税の還付申告を行う人へ

サラリーマンでも多額の医療費を支払った人や、住宅を新築したり購入した人は、申告によって還付金を受けられます。申告書は一月から受け付けています。

## 償却資産の申告をお早めに

償却資産の法定申告期限は、一月三十一日(土)です。昭和六十二年一月一日現在、事業を営み、市内に償却資産を所有している個人(個人、法人)は、早めに市役所資産課まで申告して下さい。



### 市長の窓

今年も一月十日恒例の消防出初め式が八ヶ崎に新設の消防訓練センターで行われました。

出初め式は消防職員、消防団員の入場と消防隊の入場に始まり、国歌の掲揚、殉職者に対する黙禱、消防歌斉唱の後、市長として市民の生命と財産を守るため、日頃から訓練に励み、成果をあげていることに感謝の意を表しつつ、今後一層の努力を期待する旨挨拶しました。

ついで消防局長、消防団長を常列し、主な来賓と共に整列した職員の親交を行いました。その時、私



初期消防訓練に参加する消防団員の出初め式(左)

の緊張は最高潮に達しました。更に功勞者に対する表彰、来賓の挨拶などがあって式典は終了しましたが、続いて松戸消防組合のハンゴ兼りや、町会、会社など自主防

火組織による初期消防訓練の緊張は最高潮に達しました。更に功勞者に対する表彰、来賓の挨拶などがあって式典は終了しましたが、続いて松戸消防組合のハンゴ兼りや、町会、会社など自主防

## 消防出初め式と消防団

### 宮間満寿雄

消防職員団員の部隊訓練はもとより、自主防災組織の参加者を含め、技術の練磨が年々向上しつつあることに大きな喜びと力強さを感じました。

消防団は八方面隊、十中隊、三十五分団、団員数六百十人の組織となつています。常備隊にはポンプ車、消防車、化学車、救急車が、救急車など七十二台、

の方々が全体の約三分の一を占め、自営業、会社員、公務員など職業はさまざまですが、たゞび大災や水害が発生すれば、いち早く現場に駆けつけてくれます。

一月から三ヶ月もの長期間、勤めや仕事の終わった夕食後、夜の十時、十一時近くまで、各分団の訓練に自主的に参加する団員も大勢おられます。

市民の生命、財産を守るための消防を理解し、奉仕の精神に燃え大変な努力をされているわけで、誠に有り難いことです。

# 昭和62年度開校

## 新松戸西小学区決まる

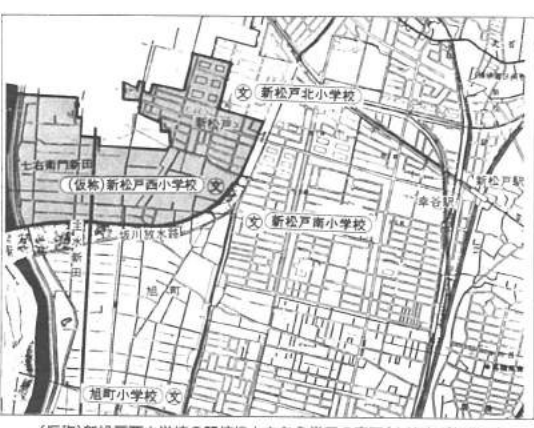

(仮称)新松戸西小学校の開校にもなう学区の変更(太線内が新学区)

今春四月に開校予定の(仮称)新松戸西小学校の学区(新松戸北小学校、旭町小学校、新松戸南小学校の学区からの分離)は、学区審議会の審議を経て教育委員会に左図のよう

昭和六十一年度は第一学年から第五学年までの編成が行います。したがって学区内に居住する該当学年の児童が対象となります。

今春の小・中学校入学者は約一万三千三百人  
入学通知書は各家庭に郵送

今春四月には、新たに(仮称)新松戸西小学校が開校し、小学校は四十七校、中学校は二十校になります。

### 「地代家賃統制令」が失効

失効の期日：昭和六十一年十二月三十一日限り効力を失いました。

統制の対象となつていた地代・家賃：昭和二十五年七月十日以前に建築に着手した住宅で、床面積が九十平方メートル以下のもの及びその敷地に係る地代・家賃

(住宅に於いての相談は)

- 住宅相談：内線四二六番
- 市民相談室：内線四二〇番
- 詳細：消費生活課内線三五七番

対象者：今春高校へ入学する生徒がいるが、経済的理由で入学させることが困難な保護者

貸付限度額：二十七万五千円以内(公立)私立では多少の格差があります

※六十年度実績(公立七万七千円、私立二十六万四千円、併額三十三万四千円)

資格：①生徒が成績良好、品行方正で、出身中学校長が推薦した身体健全な人②保護者が引き続き一年以上同居していること③同一市区町村に引き続き一年以上同居している確実な連帯保証人が得られること

受付期間：六十一年一月二十六日(日曜・祝)まで(日曜・祝)

詳細：境塚課内線三五八番

「住宅相談」：毎週水曜日午前十時～午後四時、相談コーナー(内線二二六番)

「住宅相談」：内線四二六番

●住宅相談：内線四二六番

●詳細：消費生活課内線三五七番

日頃の訓練出動の回数も多いのですが、その訓練にも進んで参加して下さい。四十六年もの長い間、消防にお務めいただいた方もおられます。親子で消防団員という例も四家族あります。

### 昭和62～63年度・物品買入れ等指名競争入札

参加希望者の受け付け

- ▶受付期間…昭和62年2月7日(土)まで
- ▶受付時間…平日は午前8時30分～午後4時30分、土曜日午前8時30分～正午
- ▶受付場所…企画財政部管財課、清掃部管理課、水道部庶務課、教育委員会庶務課、国保松戸市立病院管財課、消防局総務課
- ▶業務内容…①市が発注する備品・消耗品・印刷物などを納入できる業者②委託業務を受注できる業者
- ▶申請書の販売…2月7日(土)まで市役所地下売店販売
- ▶注意…市は隔年受付制を採用しています。昭和62年度に登録された人は資格が2年間有効となります。従って昭和63年度の書類提出は一切不要ですが、申請内容に変更があった場合は、その都度変更届を提出していただきます。63年度は追加登録(資格有効1年)のみを行います。
- ▶詳細…管財課用度係内線389・635番

洗剤は石けんなど無リンのものを使おう

### 心配ごと相談 (2月)

期日	時 間	相 談 所
2月2日		馬橋支所
3日	午前10時	八雲支所
4日		常盤平支所
5日	午後3時	小宮町市民センター
6日		小宮町市民相談コーナー
7日	午前10時～午後0時30分	小金馬交差点
13日	午前10時	市役所市民相談コーナー
20日	午後3時	
27日		

▶詳細…社会福祉協議会 ☎68-0503番

### 老人福祉センタークラブ活動 会員募集

老人福祉センターでは、趣味や教養を高めるため様々なクラブ活動を行っています。

次のクラブに欠員ができましたので会員を募集しています。

▶対象…市内在住60歳以上の人

▶参加費…無料

▶募集期間…1月21日(水)から、(午前9時～午後5時)

※定員になりしだい締め切りです。

▶申込み…各老人福祉センター 常盤平老人福祉センター ☎66-0201番

クラブ名	募集人員	活動日	時 間
社交ダンス	男性のみ10人	毎週土曜日	正午～午後2時

### 防災行政用無線局の放送時間の変更

松戸市防災行政用無線局の「歌の街」の年間放送予定は次のとおりです。

期 間	時 間
2月1日～7月20日	午後5時
7月21日～8月31日	午後6時
9月1日～10月31日	午後5時
11月1日～3月31日	午後5時

▶詳細…防災課内線496番

矢切老人福祉センター ☎68-1241 内線36～7番

クラブ名	募集人員	活動日	時 間
女性合唱	5人	第2・4火曜日	午前10時～正午
茶話会			午後4時～5時





新松戸アゼリアパークハウスの自治会会長 平田和俊さん



河原塚謙形洋子さん

新松戸アゼリアパークハウスの自治会では、消防防災訓練を行っています。...

# 自主防災 グラブ

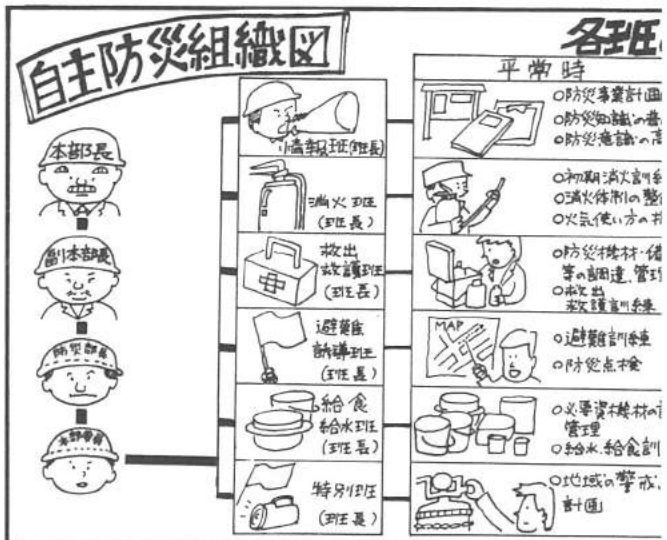

# ときたらあなたはあなたの家庭を守ります

今、大地震が私たちのまわりを襲うかもしれません。...



なぜ自主防災が必要なのか

子どもだけでなく、グラブとマクニード8くらの地帯が私達の街を襲ったとしたら...



消火作業はあわてずに

## 組織の役割は 予防・応急活動を計画、実施

自主防災組織が担う役割は、大別すると平常時における予防活動と災害時における応急活動に分けられます。

## 組織づくりにはまず...

規模としては、地域の住民が最も集まる防災活動を行う際の範囲が必要となります。

現在、市内には三百三十六の町会、自治会があります。...

松戸中央ロータリークラブ 5周年記念 子どもを育てる午後の集い

第3回松戸市 早春の駿河路・いり狩りの旅

国保松戸市立病院看護専門学校看護学生募集

環境月間 ポスター・作文・標語を募集



# 訪問販売・ドラブフル 通商産業省が2回目の情報提供

通商産業省は、昨年十一月に「訪問販売ト  
ラフル情報提供制度」に基づく第二回目の情  
報提供を行いました。  
今回の情報提供では、英会話教材、電話  
機、トイレファン、紳士録、羽毛布団、化粧品、  
健康食品、消火器の九種類の商品について、  
企業名を除いた販売方法が公表されまし  
た。  
このうちから、市の開設している「消費者  
生活相談」にも苦情の多いものを紹介しま  
す(紙面の都合により要約してあります)。

**事例(一)：**レジヤ会員権  
であることを強調して行  
う英会話教材のアポイント  
メントセールス  
電話で「会員権の説明を聞  
いてほしい」とアンケートに  
答えてほしいなどと誘われ  
指定された喫茶店に行く。こ  
の会員になれば、ホテルやレ  
ジャー施設の利用や買い物割  
引できると言われた。会員  
権だと思っただけだったが、実  
際は英会話教材の契約であ  
り、業者はクーリング・オフ  
期間内の解約申し出にに応じよ  
うとしないばかりか、解約する  
と送料を請求すると言っ

**事例(二)：**ホームパーティ  
ーで購入したステンレス  
鍋を使用したが、理由  
にクーリング・オフに  
応じない商法  
「会社の宣伝をした。料  
料

**事例(三)：**高検と偽って勝  
手にトイレファンを交換  
し、購入契約を強制する  
商法  
「トイレファンの点検に未  
了を食べて批判してもらった  
だけ、商品販売はしないから  
近所の人を誘ってほしい」と  
電話があり、了承した。来訪  
した販売員は料理を作りなが  
ら、従来の鍋は有害であり、  
この鍋なら心配ないと鍋の購  
入を勧めたので、契約をして  
しまった。購入したうち一つ  
の鍋を使用した後、クーリン  
グ・オフ期間内に契約解除を  
通知したが、使用したことを  
理由に、解除に応じない。

**事例(四)：**日用雑貨品を無  
料で提供した後、布団を  
売る催眠商法  
「と米助したセルスマン  
に、勝手に新しいトイレファ  
ンと交換され、最終的には購  
入契約を結ばれた。クーリ  
ング・オフの申し出にも、も  
う取り付けてしまった」と言  
って応じない。  
しかし、どうやら高額な  
ので、クーリング・オフ期間  
内に解約を申し出たが応じ  
ず、残金を現金で支払う  
よう言われた。  
ここに取上げられた事例は、  
すべてクーリング・オフの通  
用があります。万一同様の手  
口にあられた場合には、契  
約日を含めて七日間以内に書  
面通知すれば、契約は無条件  
で解除できなかつた電話機、  
紳士録等の販売手段をお知り  
になりました。電話で左記  
に問い合わせ下さい。  
◆詳細：消費生活課内線三  
五七番



## 不用品交換情報

### ◎今回掲載分の紹介

- ◆申込方法：締め切りは一月二十四日(当日消印有効)
- ①希望品名(住所)②氏名③電話番号(昼間の連絡先)をハガキに明記(ハガキ一枚に品名一点のみ)
- ◆相手の紹介：月末に抽選を行い、当選者のみに電話連絡します。紹介後は自主交渉となります。
- ◆申込先：〒二七二松戸市根本三七八七五松戸市役所消費生活課

### 譲ります

- ◆家具類) ◆ソファー 四千元 ◆ダブルベッド 無料 ◆テーブル(椅子付き) 無料 ◆応接セットの椅子のみ 七千円 ◆サイドボード 九千円 ◆三面鏡 一万円 ◆リクライニングチェア 四千元 ◆電子レンジ用台 三千元 (電気製品類) ◆電子レンジ 無料 ◆除湿器 無料 ◆チェンジャー 八千円 ◆椅子式扇たき火 一万円 ◆掃除機 六千円 ◆一万円 ◆子供用品類) ◆ベビーバス 五千円 ◆コンビラック 三千元 ◆ベビーベッド 四千円 ◆自動車補助輪 二千円 ◆幼児用カセット教材 五千円 ◆ベビー布団 三千元
- ◆スポーツ・楽器類) ◆ルームランナー 二千円 ◆二万円 ◆エレクター 一万円

### 申し込みはハガキで

### ◎次回掲載分の申し込み

譲りたい人は、品物の詳細を電話で申し込んで下さい。無料から一万円までの価格を希望します。

### ◎次回掲載分の申し込み

譲りたい人は、品物の詳細を電話で申し込んで下さい。無料から一万円までの価格を希望します。



## 朗読集会を毎月実施 教科書や民話を感情を込めて読む



柿ノ木台小学校

静かな住宅地の一角に、柿ノ木台小学校(西山玲子校長・児童数九百六十一人)は位置しています。子供たちの中には、あまり本を読まないためか、人の話を聞いてもうなずくことができない、あるいは、物を見ても無感動といった子もいます。そこで同校は、昨年四月から「日本語を正しく使う」・「感性豊かな子になる」ということを目標に、朗読集会を始めました。毎月、低学年と高学年に分かれクラスごとに体育館で朗読を行います。教科書、民話、童話など内容は自由です。話に合わせて舞台では、スライドや絵を使って雰囲気盛り上げます。今では、朗読を聞き返ぐんだり、本を読むのが好きになった子供が増え、着実に成果が表れてきました。

## 愛犬チロとの 楽しい日課

大橋 吉田春吉さん



冬の寒い日でも、散歩を欠かしません

**私の愛犬チロ**  
私は一日二回、愛犬チロを連れて二十分くらい散歩しています。  
二十世紀が丘は、道路も整備され、街路樹や緑も多く、散歩をしていてとてもすがすがしい気分になります。  
近くには二十世紀梨産生の地としての記念碑もあります。  
これといって目新しい場所はありませんが、健康のために始めた散歩も、いまでは毎日の楽しい日課となりました。







上水というから硬い話かと思つたら何のことはない。専門に偏らずエピソードなどを採んでの話だったので、しまいまで聞いてしまった。――江戸上水史の研究者、堀越正雄氏(71歳)の放送を聴いた人の実感である。ついでにNHKラジオ第二「神田上水」でも、徳川幕府と上水とのつながりなどの寓話を添えるなど好評だった。そのためだろ、四十八年N.E.T.「みんなの東京」に「上水」を皮切りに電波に乗ること約二十回。都水道局の一検針係から管理職まで、在職三十六年に及び「日本の上水」をはじめ水道三部作など、上水の著作は多数である。根



上水研究の権威でがり版詩人

三矢小台 堀越正雄さん (ペンネーム 概算之介)

散文詩とともに四十年

「概算之介」のペンネームは、この水道屋であり歴史家でもある。これが氏の一面だとすると「がり版詩人」の異名につながらざるを得ない。散文詩人としての顔も偉大である。(ペンネーム・概算之介) 終戦後詩誌「虎座」から詩の世界に入った。物の足りない時代。だが若い時からがり版詩人に秀でた人。がり版が作品発表唯一の舞台になったのも興味深い。詩界の潮流に属せず散文詩形に盛る独自の造形・方法を駆使して「龍」から「鳥」そして「河」へと次々に十数冊を上梓して詩壇に新風をまいた。ある評論家は「感情が何かのさかかて爆発して激しく燃え上がる。その岩の中に見えるサファイヤの閃光は目覚めるように鮮麗だと絶賛している。

根木内東小学校の家庭教育学級では、手作りの凧を飛ばそうと、昨年12月に凧作り講習会を行いました。

佐藤育男先生を講師に、身近な物を利用した凧の作り方や飛ばし方などを親子で学びました。

当日、子どもたちが作った凧は2本のたて棒とポリエチレン袋などを利用したフレキシブルカイトで、かなり大きなものでも飛ばすことができます。

講習会で凧の基本的な作り方を学んだ子どもたちは、お正月には自分で工夫をこらした凧を飛ばそうと想いを込めていました。



まちな話題をお知らせ下さい  
松戸市役所広報課  
☎66-1111 内線600番

自作の凧を大空に飛ばす  
根木内東小学校の子どもたち



自作の凧を手にする皆さん



第四中一年五組 平泉健 一くん

市立第四中学校生徒  
国保松戸市立病院に車イス2台を寄付



寄付の感謝状を病院長から受ける四中の皆さん

第四中学校(大崎博校長)1年5組の生徒42人が、国保松戸市立病院に、12月10日車イス2台を寄付しました。

この寄付は、1年5組の生徒が、10月16・17日に同校で行われた松香祭(文化祭)の中で、バザーを開き、その売り上げ金を車イスの購入代に当てたものです。

松香祭では、ほかのクラスもいくつかバザーを開き、「足ながおじさん」交通遺児育英基金やアフリカ難民救済に寄付しました。



根木内東小六年 松井恵子さん

凧は初めて作りました。基本的なことを覚えれば工夫をこらした物を作れると思います。お正月には、自分で作った凧が大空に舞うのを楽しみに、これからもこんど作りたいです。友だちにも作りたい人がいれば教えてあげたいです。

「バザーで売った品物を集めるのに、約100円しか、500円の買戻金が出ず、残ったお金は、皆んなが気持ちよく協力して、頑張ってあげた。皆んなが、みんな協力して、バザーの成功を助けてくれた。バザーで、車イスを贈った。ありがとうございます。次もまた、社会に役立って、いっしょにがんばりたいです。」

# あなたの健康

109

## 湿疹は 職業性の病気

手にできる皮膚病はたくさんあります。是非とも専門医による診断が必要ですが、今回は女性の「手荒れ」についてのべます。

温暖な季節には軽症あるいはほとんど目立たなかった「手荒れ」が、寒く乾燥する季節になってくると悪化し、利き手の指の手のひらの側に始まり、やがて反対の手にも波及してきます。指輪をはめている指からできることもあります。

症状は小水疱、紅斑、乾燥、角化、亀裂など様々です。

手は人体の中で最も酷使され、種々な物質に触れる部分でありながら、顔と違ってそれなりの評価や待遇を与えられていない部分です。

従って、女性が仕事(就職・家事・洗濯・育児など)をするようになる、産後、返して起こる接触性皮膚炎が慢性型となって、この病気がでます。つまり職業性の湿疹です。

しかし、これはだれにでも起こるわけでもないのです。起こしやすき体質があると思われま。

原因物質として洗剤がやり玉にあげられているので、洗剤さえ使わなければよいのだと思われているようですが、それはかなりでなく、何

## 主婦手湿疹

手をもちつ いたわりましょう

「最良の治療方法は「家事一切をやめること」です。そうすれば直ちに自然治癒してしまいます。が、現実には不可能なことですが、この理想に近いことをすればよいわけです。

すなわち、仕事をすすめる際には、その上に綿の手袋をして、更にゴム手袋をかきます。中で汗をかいてきたら、仕事を休んで汗を乾かします。せめてこのくらいは「いたわり」をしてあげて下さい。

外出時にも、カラッ風にあたらぬように手袋をしたほうがよいです。就寝時にも軟膏を塗って手袋をしたほうがよいです。

人の常として「患部がよくならないと、再び悪化するの繰り返しになることが多いです。

どのような軟膏を使うかは、専門医の指示を仰ぐとよいでしょう。

(新)市市立病院皮膚科



松戸第九を歌う会に参加を  
12月19日(土)の公演に向けて

- ▶ **募金人員**…200人(特に男性) 定員になり次第締め切ります。
- ▶ **練習日時**…A=毎週水曜日午前9時30分~11時30分(市民劇場) B=毎週金曜日午後6時30分~8時30分(勤労会館)
- ▶ **費用**…年4,000円(楽譜代は実費)
- ▶ **申込み**…往復ハガキに住所、氏名、年齢、性別、電話番号、練習希望日A・Bを記入し、〒270松戸市平賀130-2朝倉浩之へ
- ▶ **詳細**…松戸第九コンサート実行委員会・朝倉 ☎43-0573番

音楽の広場(コーラス)

- ▶ **日時**…1月27日(火)午後1時30分~3時30分
- ▶ **会場**…市民会館音楽室
- ▶ **費用**…無料
- ▶ **詳細**…社会教育課 ☎内線 464番

マラソン大会

- ▶ **日時**…2月8日(日)当日会場で午前8時~8時30分まで受け付け、雨天の場合は2月11日(祝)に延期
- ▶ **会場**…馬橋小学校
- ▶ **種目**…小学校4年~6年の男女(3'..)、中学校1年~3年の男女(5'..)
- ▶ **費用**…無料
- ▶ **詳細**…市青少年相談員連絡協議会馬橋・新松戸支部、植田 ☎42-3652番

バドミントン教室

- ▶ **日時**…2月1日・8日・15日の各日曜日、午前9時~正午
- ▶ **会場**…高木第二小学校体育館
- ▶ **対象**…一般市民男女(初心者)
- ▶ **費用**…無料
- ▶ **申込み**…当日会場で ※上履き用運動靴、用具持参(ラケットの貸し出しもあります)
- ▶ **詳細**…体育指導委員・菊池 ☎87-1565番

家庭婦人卓球大会

- ▶ **日時**…2月19日(木)、午前9時~午後5時
- ▶ **会場**…運動公園体育館
- ▶ **対象**…市内在住の家庭婦人
- ▶ **種目**…ランク別抽選団体選、1チーム5人(複2単1)
- ▶ **費用**…1人400円
- ▶ **申込み**…2月12日(木)の午前9時から、小金原体育館会議室で行う代表者会議で
- ▶ **詳細**…家庭婦人卓球連盟・大高 ☎85-1885番

昭和62年度松戸市野球協会  
参加登録申し込み

- ▶ **日時**…2月8日(日)午前9時~午後3時
- ▶ **会場**…運動公園体育館内役員室
- ▶ **費用**…年会費25,000円(申込時に)
- ▶ **詳細**…野球協会・作道 ☎64-5604番



文化ホール「美の講座」  
浮世絵の魅力

- ▶ **日時**…2月1日(日)午後2時~4時
- ▶ **会場**…文化ホール
- ▶ **講師**…立正大学名誉教授、日本浮世絵協会会長・橋崎宗重氏
- ▶ **定員**…50人(先着順)
- ▶ **申込み**…文化ホール ☎67-7810番へ

母子・寡婦家庭対象  
和裁講習会

- ▶ **日時**…2月1日~3月22日の毎日曜日、午前9時~午後4時
- ▶ **会場**…総合福祉会館内母子福祉センター
- ▶ **内容**…女性物着衣またはワール着物(初心者)
- ▶ **費用**…無料(材料費は実費)
- ▶ **持ち物**…基礎道具一式、筆記具
- ▶ **申込み**…1月28日(水)までに福祉事務所福祉係 ☎内線666番へ



第50回  
家庭婦人バレーボール大会

- ▶ **日時**…2月22日、3月1日の各日曜日、午前8時30分から
- ▶ **会場**…運動公園体育館
- ▶ **対象**…家庭婦人バレーボール連盟登録チーム
- ▶ **費用**…1チーム1,000円(代表者会議の際に持参)
- ▶ **代表者会議**…2月7日(土)午後2時から小金原体育館会議室で
- ▶ **申込み**…所定の用紙に記入し、封書で1月27日(火)までに、〒271松戸市栄町西1-835小林治子 ☎87-3562番へ

バドミントンクラブ対抗戦

- ▶ **日時**…2月8日・15日の各日曜日、午前9時~午後5時
- ▶ **会場**…運動公園体育館(8日)、小金原体育館(15日)
- ▶ **種目**…男子1~4部、女子1~4部の各ダブルス
- ▶ **費用**…1クラブ3,000円
- ▶ **申込み**…1月24日(土)、午後6時~9時に常盤平体育館会議室で行う代表者会議で
- ▶ **詳細**…松戸バドミントン協会・長谷川俊夫 ☎41-7925番

やめよう放置自転車

**救急医療体制 健康保険証を忘れずに!**

- ◆夜間急病診療所(土日)・午後8時~11時衛生会館内 ☎68-3756番
- ◆待機病院(土日)・午後5時~午前9時テレホンサービス ☎66-0010番
- ◆緊急休日在宅当直医・午前9時~午後5時テレホンサービス ☎66-0010番
- ◆休日診療診療所・午前9時~正午 衛生会館内 ☎68-3553番

フレッシュママゼミなへる

- ▶ **日時**…2月3日(火)午前10時~正午
- ▶ **会場**…常盤平市民センター別館会議室
- ▶ **内容**…映画「さくらんぼ坊や」
- ▶ **申込み**…社会教育課 ☎内線 451番へ

フォークダンス初心者講習会

- ▶ **日時**…1月27日~3月17日までの毎週火曜日(計8回)、午前9時30分~11時
- ▶ **会場**…馬橋市民センター3階ホール
- ▶ **費用**…1,000円(運動靴持参)
- ▶ **申込み**…コスモスフォークダンスサークル・石井 ☎41-4688番(夜7時以降)

母親読書会  
平家物語の男性像女性像

- ▶ **日時**…1月31日(土)、2月7日(土)、午前10時~正午
- ▶ **会場**…市民会館会議室301号室
- ▶ **講師**…東洋大学長・神作光一氏
- ▶ **定員**…70人(尚日出席できる人)
- ▶ **費用**…無料
- ▶ **申込み**…市立図書館 ☎65-5115番

婦人会館教養講座

「平安時代の女性の一生」

- ▶ **日時**…2月5日(木)・13日(金)・19日(木)・26日(木)4回コース、午前10時~正午
- ▶ **会場**…婦人会館4階ホール
- ▶ **内容**…平安時代の社会、経済、芸術、文化、文学、人物、生活を探る
- ▶ **講師**…聖徳学園短期大学教授・大川五兵衛氏
- ▶ **対象**…市内在住・在勤者
- ▶ **定員**…70人
- ▶ **費用**…テキスト代340円
- ▶ **保育**…2歳以上の子ども(12人まで受け付け)
- ▶ **申込み**…ハガキで〒271松戸市本町14の10婦人会館まで(1月28日(水)消印有効)
- ▶ **詳細**…松戸市婦人会館 ☎64-8778番

小唄講習会

- ▶ **日時**…2月4日~4月22日の毎週水曜日(2月11日(祝)は休み)午後3時~4時30分
- ▶ **会場**…久切公民館3階
- ▶ **費用**…月2,000円
- ▶ **申込み**…募金・宇田川 ☎68-4011番(1月27日(火)まで)

一般ボランティア養成講座

期日	講座内容
2/16日	ボランティアのいそぎ(2回)
18日	生きの中でボランティア
20日	ボランティアの心
23日	事務発表
25日	ボランティアをどうに活かすか

- ▶ **時間**…午後1時30分~3時30分
- ▶ **会場**…社会福祉協議会
- ▶ **講師**…(財)富士福祉事業団理事長・枝見静樹氏ほか
- ▶ **定員**…先着30人
- ▶ **費用**…無料
- ▶ **申込み**…社会福祉協議会 ☎68-0503番

県立流山青年の家  
楽しい音楽のつどい

- ▶ **期日**…1月24日(土)~25日(日)1泊2日、日帰り参加もできます。
- ▶ **会場**…県立流山青年の家
- ▶ **内容**…①発声法②歌唱と合唱指導③メロディーのつくり方④アリアと歌曲の鑑賞ほか
- ▶ **対象**…50人(中学生以上)
- ▶ **費用**…1,650円(3食、シーツ洗たく代)
- ▶ **持ち物**…筆記用具、運動のできる服装とくつ、洗面用具、ぬまき、健康保険証
- ▶ **申込み**…電話で流山青年の家 ☎0471-59-2005番へ

障害者に理解を  
心のふれあいを大切に

家庭看護教室のおさそい

期日	内容	持ち物	会場
1/30日	高齢化社会を 支える 看護者の心 家庭看護の 心構え 自己紹介	パスポート 2枚、ビニール かばん、 筆記用具、 洗面用具	松戸 保健所
2/6日	看護の知識と 技術 みせの家の 仕事と世帯の つながり	フラックス 等の軽装	松戸 保健所
13日	看護者自身の 健康管理 松田明彦 乳がんの自己 検診	—	—
20日	高齢者老人 ホーム 「緑風」の 見学実習	服装 お茶(フタ)	緑風 老人ホーム ☎1294
27日	老人の栄養と 食事 老人の栄養に ついて 高橋あけみ 氏の会談	エプロン 三角巾 タオル	松戸 保健所
3/6日	ホームヘルパー 1~2級実習	—	市役所 おせの課

- ▶ **時間**…午後1時~4時(ただし2月20日は午前9時40分~午後3時、2月27日は午前9時30分~午後3時)
- ▶ **詳細**…松戸保健所保健指導課家庭看護教室係 ☎61-2121番



麻疹(はしか)予防接種

麻疹の予防接種は、生後12カ月から72カ月までの間に委託医療機関で受けることになっています。集団生活に入る前に接種を受けることが望ましいので、医師と相談のうえ早めに受けて下さい。また接種を受けていない人で問診票(無料券)をもっていない人は、下記要領のとおり申し込んで下さい。

▶ **申し込みをする人**…接種当日6歳未満で麻疹にかかったことがなく、麻疹の予防接種を受けていないで問診票をもっていない人

▶ **申し込みなくてもよい人**…昭和60年12月1日~61年1月31日までに生まれた人には、2月初旬に直接問診票を送りますので、申し込みする必要はありません。

※以前の問診票をもっている人もそれが使えますので早めに受けて下さい。

麻疹申し込み

住所  
電話  
保護者氏名  
子出生年  
子出生年月日(西暦 月 日)

- ▶ **詳細**…保健衛生課 ☎内線 405・525番



# 広報 まつど

市のようす(1月1日現在)

■人口	434,059人	(+271)	( )は前月比
男	219,251人	(+ 92)	
女	214,808人	(+179)	
■世帯	143,353	(+117)	

編集・発行＝松戸市役所広報部広報課  
〒271 松戸市根本387番地の5 ☎(56)1111番



古来から、襦は、帯や着物と同様に、和室に欠かさないほど身近な存在です。早立栄司さん(八十五歳)は、襦の道に入ってから五年目を迎へ、職業訓練校での勉強と、表具師に弟子入りして鍛えた腕で、生きがいを福祿事業団で働いています。

六十歳の定年後、第一の人生として襦の仕事を選びました。「むしむし」に手を使い、体を動かしてみだくなく、なかなかに「と話しながら、手は少しの休みもなくハゲを動かして続けています。

襦の張り替え 松飛台 早立栄司さん

「この仕事は、紙を裁断して張るといって、はた目には簡単な作業の繰り返しに見えるが、のりの硬さを加減したり、複雑な作りの襦をばさばさとした難かしさもありません。」「口八枚くわいのいねいに張る替え持っていた襦が、ピタリと面割に合い、雰囲気は良くなったと言われた時がうれしい」と目もとを飾ります。

きつい仕事はできないが、年に合った労働なので、弁当をうまく食べたいと、早立さんの右手には、ハゲがながりました。

### 60歳からの人生を楽しむ

#### 野鳥観察会 (明治神宮)

- ▶日時…2月15日(日)午前7時55分 松戸駅東口デッキ集合
- ▶場所…明治神宮
- ▶内容…オンドリ、アオジ、カワセミほか
- ▶用意するもの…筆記具、観察用具、防寒具(交通費自弁)
- ▶申込み…公園緑地課 ☎内線291番

#### 市役所には電車やバスで

2・3月は市内駐車場が大変混雑する時期です。来庁の際はなるべく電車・バスなどをご利用下さるようお願いいたします。

#### (財)松戸市文化振興財団設立記念 ニューフィルハーモニー オーケストラ千葉演奏会

- ▶日時…2月21日(土)午後3時開演
- ▶会場…市民会館ホール
- ▶曲目…①ヘルキュントの物語 ②近辺の歌・待ちぼうけほか(ソプラノ独唱) ③交響曲第35番ニ長調「ハフナー」
- ▶指揮…河地良吉氏
- ▶ソプラノ独唱…西松山味子氏
- ▶入場料…大人1,500円・子ども(小・中学生)1,000円。全自由席
- ▶前売所…社会教育課、市民会館、松戸青少年会館、市民劇場(好評発売中)
- ▶詳細…(財)松戸市文化振興財団(社会教育課内) ☎64-9191番

#### 市民水泳教室

- ▶日時…3月5日(木)・6日(金)・10日(火)～13日(金)・17日(火)～20日(金)の10日間、午前9時～11時
- ▶会場…クリーンセンター内温水プール
- ▶対象…市内在住の一般男女(初心者で全日程参加できる人40人)
- ▶費用…無料(ただし、傷害保険料として420円)
- ▶申込み…ハガキで2月7日(土)当日消印有効までに住所、氏名、年齢、職業、電話番号を明記し 〒270 松戸市高柳新田37クリーンセンター内温水プール ☎85-7100番へ

※定員になった場合は、入場をお断りします。  
▼詳細…市立図書館 ☎51-115番

期 日	会 場	時 間
一月五日	馬橋市民センター	午後四時
六日	古千谷市民センター	午後四時
十日	新松戸市民センター	午後四時
十二日	松戸市民センター	午後四時
十八日	図書館本館	午後三時～四時
十九日	小全通市民センター	午後三時～四時

#### 映画と形劇「おぼろけ非ヤラバシ」

(入場無料・三・九歳くらいが対象)

◆ごとも興業松戸地区入選作品展…二月八日まで  
◆第十三回松戸市書道展覧会…二月十七日～三月一日最終日は午後四時まで  
※開館時間は月曜日・祝日を除く午前十時～午後六時  
(文化ホール ☎61-7810番)

#### 文化ホールギャラリー

2月3月



### 大雪が降ったら 水道管の凍結防止と 安全運転を



除雪は凍結する前にしましょう

- ▼ 家の出入口や周辺の除雪は凍結する前にしましょう。
- ▼ 詳細：防災課 ☎内線四九五番
- ▼ 水道管の凍結防止と水のくみおきに心がけましょう。
- ▼ 車を運転するときは、タイヤチェーンやスパイクタイヤなどを装着するとともに、スピードの出しすぎに注意しましょう。

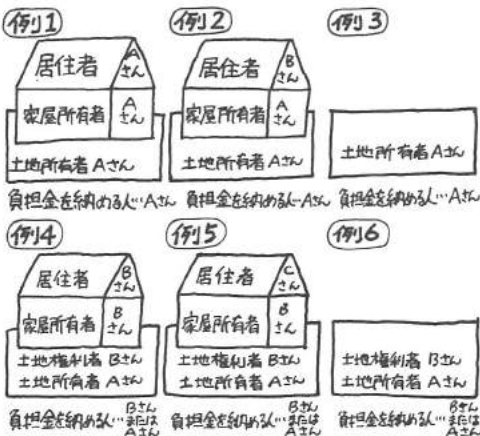

下水道整備のため、直接利益を受ける皆さんにも受益者負担金を負担していただいています。四月からの新しい負担金賦課区域について、説明会を別表のとおり行います。

# 下水道は住みかまの基礎

## 受益者負担金説明会

新しい負担金賦課区域

説明会の日程

日	時	会 場
2/21(土)	午後2時	第二中学校体育館
25(水)	午前10時	市役所議会議場2階
	午後2時	特別委員会室
28(土)	午後2時	馬場小学校体育館
3/7(土)	午後2時	相模台小学校体育館

この四月から負担金を賦課する区域は上大切、中大切、三久小台三丁目から四丁目、小山、岩瀬、根本、竹々花、松戸新田、胡録直、野菊野、栗町七丁目、馬橋、三村新田の各一部です。その説明会を

**子どもが2人の場合**  
第1子が18歳以下  
第2子が昭和58年4月2日以降生まれ

**子どもが3人の場合**  
第1子が18歳以下  
第2子が昭和58年4月2日以降生まれ

児童手当法の改正に伴い、昭和六十二年四月二十二日(三月三十一日まで)については、五十八年四月二日(一九五九年一月一日までに生まれた児童を含む十八歳未満の二人の児童を養育している人)に支給されることがなくなります。

### 児童手当の申請受け付け中(第二子目の子ともから支給)

▼ 請求手続き：第二子分の事前受け付け(四月から該当者を二月二日)から三月三十一日(火)の間に行います。その後の受け付けは随時行いますが、認定請求をした翌月分からの支給になります。

61年度所得額基準表

扶養人数	特別給付	児童手当
0人	3,155,000円	1,410,000円
1人	3,455,000円	1,710,000円
2人	3,755,000円	2,010,000円
3人	4,055,000円	2,310,000円
4人以上	1人増すごとに300,000円加算	

▼ 請求手続き：第二子分の事前受け付け(四月から該当者を二月二日)から三月三十一日(火)の間に行います。その後の受け付けは随時行いますが、認定請求をした翌月分からの支給になります。

各種控除額表

項目	控除額
障害者、老年者、高齢、勤労学生控除、寡夫、特別障害者控除、老人扶養親族控除	一律100,000円
特別障害者控除	330,000円
老人扶養親族控除	60,000円
障害、寡妻、親族、企業共済等年金控除	当該控除額の総額

▼ 児童手当：月額の支払い  
▼ 受取取り：二月十日から  
▼ 詳細：授産課 ☎内線三五八番

**市政見学会**  
市の施設を見学してみませんか

日時：四月八日(土)十一月二十五日の祝日を除く毎週水曜日、午前九時(市役所集合)午後三時三十分

コース：市役所、健康増進センター、消防局、公園、施設、卸売市場、小金原市民センター(昼食)、クリールセンター、資源リサイクルセンター、文化ホール(解散)

定員：二十人(団体)

対象：町会、自治会、婦人会、PTAなどの団体(個人で参加できる個人見学会を年一回、夏休み中は親子見学会を予定)

費用：無料(夏期を除き昼食は市で用意)

申込み：広報課 ☎内線六〇〇番

楽しい親子市政見学会(消防局で)

**千葉県消費生活改善推進員募集**

昭和62年度の千葉県消費生活改善推進員を募集しますので、ふるって応募下さい。

推進員になった人には、消費者と行政とのパイプ役として、消費生活について日ごろ考えている意見や要望を提出してもらい、一般消費者に対する情報提供などのお手伝いをしてもらいます。

▶ 対象…県内に住む20歳以上の人  
▶ 募集人員…100人  
▶ 任期…昭和62年4月1日～64年3月31日まで

▶ 仕事の内容…①消費者行政施策についての意見・要望の提供②消費生活に関する調査(アンケートを含む)③消費者保護関連法令などの遵守状況の監視④消費者に対する情報提供と啓発⑤消費生活に関する情報の収集⑥地域消費者行政に対する協力⑦研修会や各種会議への参加

▶ 謝礼…年間7,000円の手定  
▶ 締め切り…2月21日(土)  
▶ 申込み…千葉県企画部消費生活課(申込用紙は市消費生活課にあります)  
▶ 詳細…消費生活課 ☎内線357番

**やめよう放置自転車**

**はり・灸・マッサージ 施術奉仕**

▶ 日時…2月22日(日)午前9時～午後3時  
▶ 会場…総合福祉会館内身体障害者福祉センター  
▶ 費用…無料  
▶ 申込み…2月10日(火)までに往復ハガキに住所・氏名・年齢・希望施術を書き干す271 松戸市上久切289-1総合福祉会館内身体障害者福祉センターへ  
▶ 詳細…松戸市視覚障害者協会、市報 ☎62-6304番

◎シートベルトの着用を  
◎オートバイに乗るときは必ずヘルメットの着用を

**国保松戸市立病院 皮膚科の休診**

皮膚科外来は、当分の間全曜日休診となります。

▶ 詳細…市立病院医事課 ☎63-2171内線1101番

**国民健康保険料収納員(補欠者)募集**

▶ 対象…45歳までの心身ともに健康で、収納業務に専念できる女性  
▶ 募集人員…若十名  
※補欠者の募集です。現在の収納員に欠員が生じたときに採用します。

▶ 申込み…2月17日(火)までに、国民健康保険課 ☎内線212番へ

**国民年金保険料の納め忘れはありませんか**

保険料の納め忘れがあると、万一事故にあったときの年金や老後の年金が受けられないことがあります。法律で定められた納付期日は翌月の末日までです。最寄りの金融機関(郵便局を除く)または支所で納付してください。

保険料の納付は、毎月末日引き落としの口座振替のご利用をおすすめします。2月中旬に手続きすれば、新年度(62年4月)から支払開始となります。

口座振替の申し込みは、現金通帳・通帳印と納入通知書を持って市内の金融機関(郵便局を除く)で手続きしてください。

▶ 詳細…国民年金課 ☎内線234番



### みんなが迷惑しています

道路上に「立て看板」を置かないでください

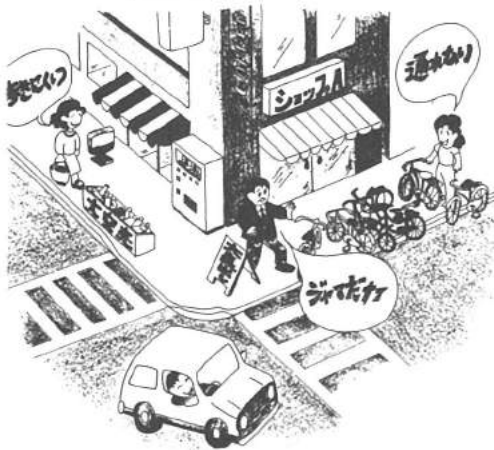

確定申告の時期が近づいてきました。もう準備は済ませましたか。三月に入りますと税務署の窓口は大変混雑し、落ちついて相談できなかったり、長時間を要する場合があります。



大切な一票です。ムダにしないで投票しましょう

# 千葉県議会議員選挙は 四月十二日(日)です

任期満了に伴う千葉県議会議員選挙は、昨年十二月九日に公布された地方公共団体の議会議員及び長の選挙期日等の臨時特例法に関する法律の適用を受け、統一地方選挙として四月十二日(日)に執行が予定されています。

## 確定申告はお早めに

2月16日から3月16日まで受け付け

確定申告の時期が近づいてきました。もう準備は済ませましたか。三月に入りますと税務署の窓口は大変混雑し、落ちついて相談できなかったり、長時間を要する場合があります。

## 床下薬剤散布

Table with columns: 期日, 散布内容, 対象施設. Lists dates from 2/9 to 2/28 and locations like 六本木区, 港区, etc.

床下薬剤の散布を二月九日(月)から六月二十三日(火)までの予定で行います(日程は順次広報まつどに掲載)。当日は市職員が各家庭をまわり、床下や畳に発生しやすいノミ・ダニ等を防ぐ薬剤を床下に散布します。

申告をすれば税金の戻る人。サラリーマンの人でも次のような人は、申告をすることにより税金が還付される場合があります。

## 税務署出張相談

Table with columns: 会場, 期日, 時間. Lists consultation times at various centers.

## 東京地方税理士会無料申告相談

Table with columns: 会場, 期日, 時間. Lists free consultation times at various locations.

出張相談と無料申告相談。松戸税務署と東京地方税理士会は、次の日程で出張相談と無料申告相談を行います。

源泉所得税は毎月10日までに納めましょう

こどもの育成指導者講座. Table with columns: 期日, 内容. Lists dates and topics like 'こどもの心理', '折り紙講習'.

市道路線名称の変更。この度、市管理となる道路の道路台帳が整備されたのに伴い、市道路線の名称が変更になりました。

償却資産の申告はもうお済みですか。償却資産の法定申告期限の一月三十一日が過ぎました。

62年度市・県民税の申告受け付けは2月16日から。昭和六十一年度市・県民税の申告受け付けが二月十六日(月)から、市役所や各支所窓口で始まります。











# もあしもの

## うす味教室

日時	内容
2月19日 午前10時～正午	みそ汁試飲・塩分測定・うす味の食生活について (講話)
20日 午前10時～午後2時	調理実習 私の湯塩(話し合い)

- ▶会場…市民会館
- ▶定員…先着20人
- ▶持ち物…みそ汁(汁のみ50ccくらい)、筆記用具、エプロン、三角巾
- ▶申込み…健康管理課☎内線409番

## こがねフークギター講座

- ▶日時…2月26日～6月25日までの毎週火曜日(計7回)午後2時～4時
- ▶会場…新松戸市民センター会議室
- ▶費用…3,000円
- ▶持参するもの…フークギター
- ▶申込み…湯尾 ☎65-0253番(夜間)

## 松戸市民合唱団創立35周年記念 第15回 定期演奏会

- ▶日時…2月15日(日)午後2時
- ▶会場…市民会館
- ▶曲目…組曲「水のいのち」「方舟」モンテヴェルディ作品集、帰ってきた歌
- ▶費用…500円
- ▶詳細…長崎 ☎43-2512番

## 教育講演会

### 「心の豊かさを求めて」

- ▶日時…2月13日(金)午前10時～正午
- ▶会場…市民会館大ホール
- ▶費用…450円
- ▶講師…北海道家庭学校校長・谷昌恒氏
- ▶詳細…松戸友の会・松尾 ☎42-1244番

## 「NHK-FM、千葉リクエストスタジオ」の公開生放送

- ▶日時…3月14日(土)午後3時5分～6時
- ▶会場…市民会館大ホール
- ▶主催…NHK千葉放送局、松戸市、松戸市教育委員会、(財)松戸市文化振興財団
- ▶ゲスト…石川秀美、森川美穂、山本陽一、同会=清川敬アナウンサー、アシスタント=和佐田道子、鈴木久美子
- ▶申込み…ハガキに住所・氏名・電話番号・入場整理券の必要枚数(1人3枚まで)を明記して2月28日(必着)までに申し込んで下さい。〒280 千葉市中央4-14-14 NHK千葉放送局「FM千葉リクエストスタジオ」係 ☎0472-27-7311番 多数の場合は抽選

## 第6期 一般ボランティア養成講座

期日	講座内容
2/16(月)	ボランティアの心(歴史・役割)
18(水)	活動中のボランティア
20(金)	車イスの扱い方
23(日)	事例発表
25(火)	ボランティアを行うにあたって

- ▶時間…午後1時30分～3時30分
- ▶会場…社会福祉協議会
- ▶講師…(財)富士福祉事業団理事長・枝見静樹氏ほか
- ▶定員…先着30人
- ▶費用…無料
- ▶申込み…社会福祉協議会☎68-0503番

## 昭和61年度高齢者学級 一自分史のこころみ

- ▶日時…2月17日～3月31日までの毎週火曜日(計7回)午後2時～4時
- ▶会場…婦人会館
- ▶内容…「自分史」を書くための契機となる学習
- ▶講師…後藤守雄氏
- ▶定員…20人
- ▶申込み…社会教育課☎内線451番

## 松戸史談会

### 一谷中七福めぐり

- ▶日時…2月8日(日)午前9時30分松戸駅東西連絡通路に集合(雨天の場合は11日(祝)に延期)
- ▶行き先…弁財天(上野不忍池)ほか6カ所、毘沙門天(谷中天王寺)昼食、福祿寿(田端東覚寺)解散。徒歩約3.5\*。に約4時間
- ▶費用…1人300円(交通費自弁)昼食持参
- ▶申込み…当日集合場所で
- ▶詳細…神尾☎41-2458番

## サークルオブマザー 「明るい家庭づくり」

期日	時 間	会 場
2/15(日)	午後1時30分～3時15分	巴ヶ原市民センター
17(日)	午後4時30分～	船橋集会所
19(火)	午後10時10分	20区協正市民センター
25(日)	午後1時30分～3時15分	リッパ市民センター
3/1(日)	午後1時30分～3時15分	松本清記会館
3/8(日)	午後10時30分～12時15分	桜葉市民センター

- ▶費用…300円
- ▶詳細…倫理研究所・蓮井☎43-4686番

## ニワトコ 野草と樹木(21)

### スイカズラ科(木本)

市内では、雑木林の道ぞいによくはえている。3～5mくらいになる木で枝の髄はプレハート作りに使われる。4～5月ごろ白色の小さな花を密集してつける。果実は直径4くらいで、最初は緑色だが熟すと紅色になる。



### (食べ方)

(どっこ) 今ごろは、つばみをつみ採り、新芽が4センチくらいになったものもつみ採って使用する。エゾニトコも同様である。  
(どのよう) 蕾・新芽共に塩一つまみを入れた熱湯でゆでしばらく水にさらしてから調理する。蕾は、他の野菜と混ぜてサラダやマヨネーズあえ。新芽は、油いため、あえものに。

## 第8回 ビッグバンドコンサート

- ▶日時…2月7日(土)開場午後6時、開演6時30分
- ▶会場…市民劇場
- ▶費用…300円
- ▶詳細…深野☎87-4095番(夜間)

## 第1回 松戸文庫

### 親子読書会まつり

- ▶日時…2月8日(日)午前10時～午後4時
- ▶会場…婦人会館
- ▶テーマ…親子で子どもの本のたのしさを
- ▶費用…無料
- ▶内容…午前=親子読書会、ペーパーサード、素語りなど。午後=人形劇、大型紙芝居、講演会(「民話について」日出国園中・高教諭・米谷陽一氏)ほか
- ※ほかに草木染めの科学あそび、絵本のできるまでや伝承あそびなどを各部屋で催します。
- ▶詳細…浜野☎88-5154番

# おしらせ

- 市役所(66)1111 ●常盤平支所(87)2131
- 小金支所(41)5101 ●小金原支所(44)4151
- 六実支所(85)0113 ●馬橋支所(45)2131
- 新松戸支所(43)5111 ●矢切支所(62)3181
- 東部支所(92)3061

## 健康体操教室

- ▶日時…2月12日～3月17日の火・水曜日、午前9時～11時
- ▶会場…常盤平体育館
- ▶対象…一般女性
- ▶定員…先着40人
- ▶費用…無料(ただし保険料420円)
- ▶申込み…2月6日(金)午前8時30分から社会体育課窓口で直接受け付け
- ▶詳細…社会体育課☎内線593番

## 壮年体力テスト

- ▶日時…2月22日(日)午前10時～正午
- ▶会場…八ヶ崎小学校体育館
- ▶対象…一般男女
- ▶費用…無料
- ▶申込み…当日会場で、体育指導委員・水野☎43-4155番

## 新春松戸市民ボウリング大会

- ▶日時…2月8・15日の各日曜日 午前10時
- ▶会場…2月8日(日)=松戸サニランド、15日(日)=常盤平ボウリングセンター
- ▶対象…一般市民
- ▶費用…3ゲーム900円(貸靴代も含む)
- ▶申込み…各ボウリング場備え付けの用紙に記入し申し込んで下さい。松戸市ボウリング協会・鈴木☎43-3887番

# スポーツ

## 野球場利用チームは登録申請を

- 運動公園、江戸川河川敷野球場の土、日、祝日の貸し出しは、登録チームによる公開抽選で決めますので、チーム登録して下さい。
- ▶資格…チームの6割以上が市内在住・在勤者であること
  - ▶受付期間…2月6日(金)～22日(日)(ただし、社会体育課は21日(土)まで)
  - ▶申込み…スポーツセンター窓口か社会体育課窓口へ直接
  - ▶詳細…スポーツセンター☎63-9241番、社会体育課☎内線564番

## 市民アーチェリー教室

- ▶日時…2月11(祝)・15(日)・22(日)・3月8(日)・14(土)・15(日)・21(祝)・29(日)計8日間、午後5時～3時
- ▶会場…運動公園武道館
- ▶対象…市内在住・在勤・在学者で18歳以上の男女
- ▶定員…先着30人
- ▶費用…無料(ただし傷害保険料として420円)
- ▶申込み…2月6日(金)午前8時30分から社会体育課窓口で受け付け
- ▶詳細…社会体育課☎内線593番

# ほけん いせかい

## 愛の献血

2月は愛の献血推進強調月間です。この時期は血液が大変不足します。皆さんの温かいご協力をお願いします。

期日	場 所	時 間	主 催
2/14(土)	伊勢田松戸駅前	午前10時～午後4時	松戸市献血推進協議会
15(日)	松戸駅西口	午後4時～	松戸ライオンズクラブ
17(日)	常盤平	午前9時～正午	
21(土)	常盤平	午前10時～午後4時	松戸市献血推進協議会
28(日)	松戸駅前	午前10時～午後4時	

- ▶詳細…健康管理課業務係☎内線415番

## 指さし防火で火災0

- 救急医療体制 健康保険証を忘れずに!
- ◆夜間急病診療所(田日)午後8時～11時衛生会館内 ☎68-3756番
  - ◆待機病院(田日)午後5時～午前9時テレホンサービス ☎66-0010番
  - ◆緊急休日在宅当直医:午前9時～午後5時テレホンサービス ☎66-0010番
  - ◆休日歯科診療所:午前9時～正午 衛生会館内 ☎68-3553番



市のようす(2月1日現在)

■人口 434,711人 (+652)  
 男 219,573人 (+322)  
 女 215,138人 (+330)  
 ■世帯 143,573 (+220)

( )は前年比

編集・発行=松戸市役所広聴部広報課  
 〒271 松戸市根本387番地の5 ☎(66)1111番

日だまり

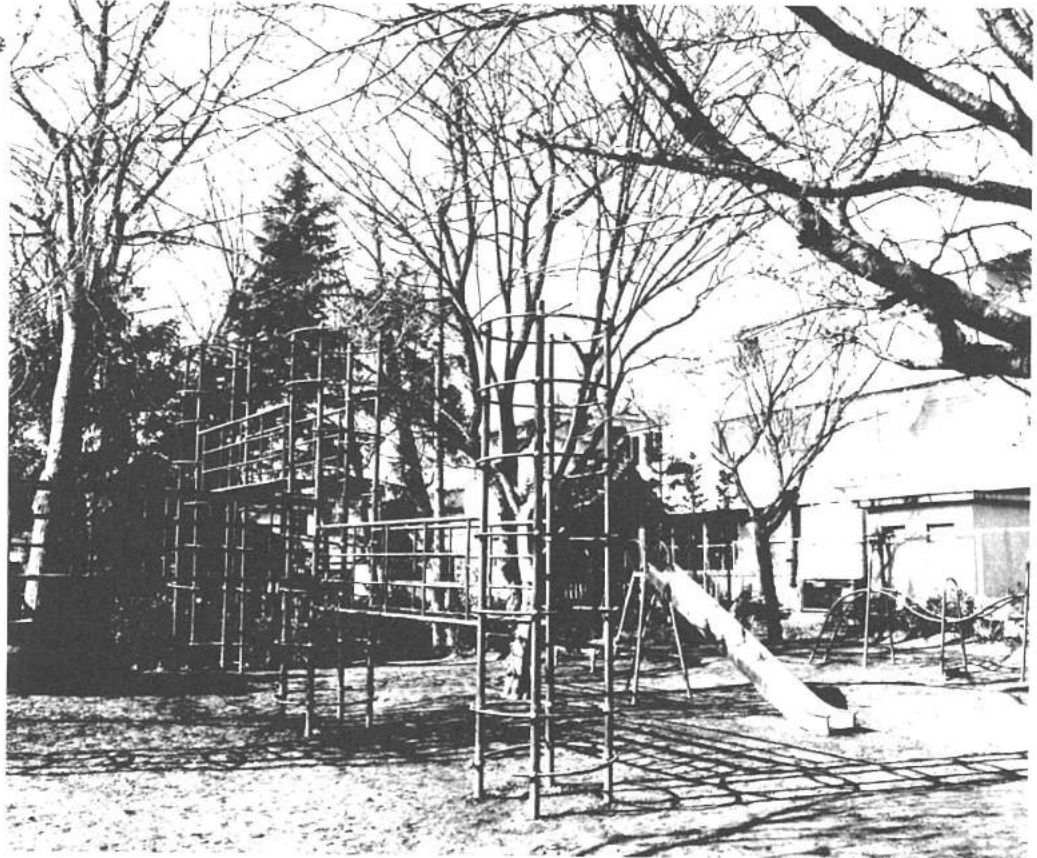

馬橋こどもの遊び場

点描

夏の木々は、青々とした葉をいっぱい広げ、私たちに強い日差しから守る。

寒さの厳しいこの季節、温かい陽光を遮る葉は一枚もなく、地上の私たちに天の恵みを与える。

背を丸めて、足速に歩いて来た

が、この日だまりでは、ほっとして体中の力が抜けた。

背筋をのびして上を向くと、それまで枯れたように見えた木にも、無数の芽が3ついている。

人の目には触れにくいけど、自然は確実に春の訪れを感じている。

婦人会館講演会  
 受講生募集

- ▶日時…3月3日(火)午後1時～3時
- ▶会場…婦人会館4階ホール
- ▶テーマ…婦人と健康—高齢化社会にむかって—
- ▶講師…聖徳学園短期大学教授・医学博士・立原茂郎氏
- ▶対象…市内在住・在勤者
- ▶定員…先着順70人(保育あり、2歳以上10人)
- ▶費用…無料
- ▶申込み…電話で2月20日(金)午前10時～午後5時までに婦人会館☎64-8778・68-5770番へ

お年寄り向け映画会

- ▶日時…2月25日(水)午後1時
- ▶会場…東部老人福祉センター
- ▶内容…「大岡政談」主演：市川右太衛門
- ▶対象…市内在住の60歳以上の人
- ▶詳細…東部老人福祉センター☎92-3701番

ユーカリ交通公園の  
 休園日

園内整備・清掃のため2月21日(土)・22日(日)は休園します。  
 ▶詳細…安全課☎内線306番

第6回松戸マラソン  
 外国人ランナーを募集

- ▶日時…3月29日(日)午前8時集合
- ▶種目…①5\*、②男子②5\*、③女子
- ▶費用…1人2,000円
- ▶対象…市内在住・在勤の外国国籍の人(15歳以上)
- ▶申込み…氏名・性別・国籍・生年月日・年齢・所属団体(クラブ、学校、会社など)・住所・電話番号を日本語と本国語でハガキに書いて、2月28日(土)までに〒271 松戸市松戸2060松戸商工会議所内松戸マラソン大会事務局へ
- ▶詳細…(社)松戸青年会議所国際委員会☎65-0234番

※定員になった場合は、入場をお断りします。  
 ▼詳細：市立図書館☎69-151-15番

期日	会場	時間
一月二十日	健康センター(旧市民会館)	午後三時～四時
二月四日	図書館(旧市民会館)	午後三時～四時
三月五日	図書館(旧市民会館)	午後三時～四時

映画と形劇おぼろけ芸楽バシ

(入場無料・三歳九歳くらいが対象)  
 ◆第十三回松戸市書道展…一日まで  
 ◆松戸市青少年相談員明第一地区こども作品展…三日(午後一時～八日)  
 ◆開館時間…月曜・祝日を除く午前十時～午後六時  
 (文化ホール☎69-781-0番)

文化ホールギャラリー

3月





市長を囲み活発な意見を述べるモニターの皆様

### 市政モニターを募集

市は、みなさんに、市政を勉強していただき、意見を出してもらったため新規市政モニターを募集します。

ぜひ、ご応募下さい。

市政を勉強して意見を

▼仕事の内容：市政への意見提出のほか、研修(会議)を年五回、市内公共施設の見学を年二回、市議会傍聴を年二回など

▼対象：市内に引き続



冷静に消火訓練をするみなさん

暖冬とはいえ、まだストーブから解放されません。おまけに、気象台からはいつ「乾燥注意報」が出されるかわかりません。

二人な季節ごと、ちょっとした不注意から火事をひき起こしやすいものです。

「指さし防火0」を各営業に市民総ぐるみで防火のチェックをしようではありませんか。

参考までに、昭和六十一年中の本市の火災状況をお知らせしましょう。

松戸市の火災(昭和61年) 3日に1件の建物火災

# 2月28日と3月1日は日春の火災予防運動

## 市民総ぐるみで指さし防火で火災0

春の火災予防運動が、二十八日(土)から三月十三日(金)まで全国一斉に行われます。

市もこれに呼応して声を出し、指さして火の元を点検する「指さし防火運動」を繰り広げます。

家族ぐるみ、職場ぐるみで防火のチェックをしましょう。

- ▼火災総件数：一六五件
  - ・建物火災 一一〇件
  - ・林野火災 一件
  - ・車両火災 一八件
  - ・その他火災 三六件
- ▼損害額：一億七千六百四万円が灰になりました。
- ・り災世帯：百十五世帯、三百四十三人が生活の場を失いました。
- ・死傷者：死者五人、負傷者二十一人

- ▼主な火災原因
  - ①油断に火が入る 一八件
  - ②たき火の不始末 一七件
  - ③火道び 一〇件
  - ④ふろの空きだき 八件
  - ・たばこの不始末 八件
  - ・一人一人がちょっと注意するのは整理

### 床下薬剤散布日程表 ( )内は午後

月日	散布町会(自治会)
3/2日	秋山・秋山団地・秋山南
3/3日	和名ヶ谷・(区鉄大橋)
4日	大橋
5日	陣ヶ前・車崎南
6日	高塚新田
7日	
9日	栢ノ木台・上矢切第1
10日	上矢切第2・上矢切第3
11日	栗山第1・第2・下矢切若葉町・三天小池
12日	中矢切・下矢切緑会・下矢切日松会(西木町)
13日	下矢切第1・第2・第3
14日	松戸山下・岩瀬旭ヶ丘
16日	小山
17日	小山台・筒崎・下橋町・松戸3丁目西第1・第2・第3
18日	松戸3丁目東第1・第2・第3・第4・西車道・本町
19日	幡野口・松戸2丁目・幡屋川原
20日	西森・平野・小根本・(1丁目)山下
23日	根本第1・第2・第3・第4・第5・第6・根本東会・根本第8
24日	胡餅台・松戸新田みなづき会・松戸新田さつき会
25日	相模台・胡餅台大畑・胡餅台高見・竹ヶ花第3
26日	竹ヶ花第1・第2・西井町・松戸新田第5
27日	松戸新田第4・柳井町
28日	緑ヶ丘1丁目・緑ヶ丘2丁目
30日	松戸新田第1・松戸新田東・豊岡台・(松戸新田第6)
31日	南花島

### 床下薬剤散布

▼詳細：生活環境課☎内線三八一番

### 母子家庭児童へ 入学・就職祝い金

母子家庭で、この四月に小・中学校や高校(各種学校など)も含むに入学する児童や、中学校を卒業して就職する児童に、入学・就職祝い金を支給します。

▼対象：夫と死別または離別し、現在婚姻していない児童(十八歳未満)を扶養している人、またはこれに準ずる人。ただし市内に住所があり、三月以後引き続ければ財産を伏にすることはありませぬ。

▼支給額：児童一人につき七千円

▼申込方法：三月七日(土)までに住民票簿本(家族全員が載っているもの)印鑑、扶養者の振込先(銀行名、支店名、前金種別口座番号)をもって福祉事務所(市役所別館二階)へ申請願います。

▼詳細：福祉事務所福祉係☎内線六六六番

### 水道検計員(補欠者)募集

- ▶応募期間…2月28日(土)まで
- ▶対象…45歳くらいまでの身体健康でバイクリティのある男女
- ▶定員…若干名
- ▶仕事の内容…小金・常盤平地区の市営水道を使用している家庭の水道メーターを読みとる業務など
- ▶申込み…水道部庶務課☎内線348番

### 市役所には電車やバスで

今月は、庁内駐車場が相当に混雑することが予想されます。来庁の際は、なるべく電車・バスなどをご利用下さい。

### 心配ごと相談(3月)

期日	時 間	会 場
2日		馬橋支所
3日		八木支所
4日	午前10時～午後3時	高盤支所
5日		小金市市民センター
6日		市営新生民和協コーナ
7日	午前10時～午後3時	小金市市民センター
13日		市役所市民相談コーナー
20日		
27日		

▶詳細：社会福祉協議会☎68-0503番

### 再生自転車を販売

- ▶受付日時…2月27日(金)～28日(土)午前9時～午後3時 [ただし、28日(土)は午前11時まで]
- ▶抽選日時…2月28日(土)午前11時から。60台
- ▶会場…生きがい福祉センター(金ヶ作277-4)五香駅東口から新京成バス小新山行き「新栄町入口」下車。五香駅発午前9時19分、49分、10時17分のバスがあります。
- ▶価格…1台6,000円～12,000円 ※なお抽選日当日(28日)五香駅発午前10時に事業団バスを運行します(車での来場はご遠慮を)。
- ▶詳細…松戸市生きがい福祉事業団☎84-3191番

### 農耕地に犬猫を 入れないように

犬や猫が農耕地に入り、農作物に大きな被害を与えています。犬猫などが農耕地に入らないよう、皆さんのご協力をお願いします。

▶詳細…農政課☎内線 355 番

▼野ねずみ退治に薬剤散布 3月9日～15日

農産物を食い荒らす野ねずみを退治するため、農耕地に駆除剤を仕掛けますのでご注意ください。

▶期間…3月9日(月)～15日(日)

▶実施主体…松戸市農協、千葉小金農協、松戸市農業共済組合

▶詳細…農政課☎内線 355 番

### 巡回経営・融資相談

市内中小企業者および農業者の経営安定と事業の健全な発展を図るため、経営全般について相談を受けます。

▶日時…3月2日(月)午前10時30分～午後3時30分

▶会場…矢切支所

▶相談内容…経営と融資全般

▶相談者…中小企業経営コンサルタント、商工課融資係

▶費用…無料

▶詳細…商工課振興課☎内線 517番、農政課☎内線 355 番

やめよう違法駐車

















人は誰でも、隠れた才能を備えているものである。その才能をうまく引き出すか否かで、人生は大きく変わってしまうものだ。

仙道作三さん(作曲家)、この人も自己の才能をうまく引き出した一人でもある。今、仙道さんは作曲家活動を通して、地域の文化づくりに情熱を傾けている。



### 師との出会いが人生を変えた

横須賀

仙道作三さん

### 市民参加の音楽を目指して

二年前、市民三百人が参加した、歌曲「野菊の墓」を発表し、話題をまいた。そもそも仙道さんは、作曲家志望ではなかった。趣味のギターを生かそうと、柴田南雄氏(現放送大学教授の門を叩いた時から、後の人生が大きく変わった)である。時に二十六歳、「音楽には理論が必要だ」といいます。

二年前、市民三百人が参加した、歌曲「野菊の墓」を発表し、話題をまいた。そもそも仙道さんは、作曲家志望ではなかった。趣味のギターを生かそうと、柴田南雄氏(現放送大学教授の門を叩いた時から、後の人生が大きく変わった)である。時に二十六歳、「音楽には理論が必要だ」といいます。

1月17日(土)松戸市婦人会館で「シンポジウム-Women's-」が開催されました。

これは、昭和60年11月に婦人の地位向上のために発足した婦人問題懇話会が、この1年間、研究と協議を重ね「松戸市婦人問題懇話会中間報告書」という形でまとめた結果を基に行ったものです。

当日は、約110人の女性が参加し「社会参加」「福祉」「健康と母性」「子どもの環境」など5つの部門ごとの中間報告の説明を聞いた後、さまざまな質問をするなど、会場は熱気にあふれていました。



まちの話題をお知らせ下さい  
松戸市役所広報課  
☎66-1111 内線500番

### 「シンポジウム-Women's-」

### 婦人問題について話し合う

—松戸市婦人問題懇話会中間報告—



シンポジウムに参加した皆さん



馬橋小五年  
清水 洋孝くん

### 工夫をこらした工作や彫刻など68校・2,020点を展示

### —第10回松戸市小中学校造形作品展—



ホールいっぱいたくさんの作品が展示されました

第10回松戸市小中学校造形作品展が1月14日(水)~18日(日)まで、文化ホールギャラリーで開催されました。

これは、市内小中学校の児童・生徒を対象に、発表の機会が少ない、工作・彫塑・工芸・デザイン・共同制作など図工・美術における全領域の作品を発表する場として行われているものです。

会場には、47の小学校と21の中学校から選ばれた2,020点の作品が展示され、期間中約3,000人の見学者が訪れて、みごとな工作や彫刻などを熱心に見ておりました。



小金原  
金子 幸子さん

松戸の女性の表情は、どうなっているのか知りたくて参加しました。

報告書の説明にある「松戸市女性の社会参加は約50%、なかでも公共性の強い参加(約15%)が中心である」ということがわかりました。

現在、私は子供が小さいので家にいますが、いづれは外に目を向けたいと思っています。今日のシンポジウムは、とても参加したいと思いました。

## あなたの健康

110

### 無症状のうちに病気の発見を...

腎臓は、ちよと腰のあたりに背中に近いところに二個あります。にぎりこぶし程度の大きさの臓器です。体の中に出来た種々の老廃物を排出したり、体液のバランスを保ったり、血圧の調節などもする無くてはならない大切な臓器です。

溶連菌感染症などに続いて起こる急性腎炎、くわしく調べると種々のタイプのある慢性腎炎、組織を調べなくても大きな変化は少ないが、長期にわたって蛋白尿を繰り返すネフローゼ症候群などは腎臓の病気で

腎臓の病気が、まず尿を調べることで発見されますが、これら腎臓病のなかには尿尿によって糖尿病や尿路感染症なども見つかります。

腎臓の病気が、相当悪化しないと自覚症状が出ないことが多く、集団検尿で初めて病気が発見されることも少なくありません。全国で毎年学校検尿が行われるのも、少しでも早く無症状のうちに病気をみつけ治療しようというためです。

### 学校検診と腎臓

#### 医師の指示に従い自分で管理を

第三次検診を受ける人は毎年千人程度、第四次検診は百人くらいいます。何年間か続いて第三次検診を受け、異常なしと経過観察と診断され、不安に思う人も、異常所見が出ないかどうか定期的に診察を受けることが大切です。

尿に異常があった人は、一年一回の定期検診だけでなく、できれば普段からつかけの医師に時々尿を調べてもらおうと安心です。現在のところは、腎臓の病気をすべて完全に治してしまおうような特効薬はありませんが、生検(腎臓の組織を取って調べる)などによって、かなり正確な診断ができるようになります。

学校検尿がきっかけで病気が発見された人は、これを幸いなことであつたと考え、医師の指示に従い、自分の病気をきちんと管理して、少しでも病気を悪化させないよう気を付けましょう。

(松戸市医師会)

### 大切なのは定期的検診

松戸市では医師会が中心となり、毎年一回、幼児から高校生まで全員尿検査を行っています。第一次検尿の結果があやしいと思われればもう一度、第二次検診を受け、そこで少しでも

簿記教室開催

恒例の松戸商工会議所主催「簿記教室」を開きます。【初級】(日商簿記検定3級程度)昼コース(火・金)全20回...



混合ダブルス バドミントン大会

▶日時...3月8日(日)午前9時~午後5時 ▶会場...運動公園体育館 ▶対象...市内在住、在勤、在学者...

東部スポーツパーク野球場を 利用したいチームは登録を

東部スポーツパークの野球場を利用したいチームは、登録が必要です。▶利用期間...4月1日(水)~11月29日(日)...

音楽の広場 (コーラス)

▶日時...2月24日(火)午後1時30分~3時30分 ▶会場...市民会館音楽室 ▶費用...無料

文化講演会 「対話と人間関係」

▶日時...2月22日(日)午後1時30分 ▶会場...矢切公民館4階ホール(総合福祉会館内) ▶定員...150人

第4回動く障害者の 作品展示とバザー

▶期日...3月5日(木)~10日(火) ▶会場...サンバード長崎屋松戸店1階催事場 ▶主催...障害者の手作り作品展をすすめる会

観梅鎌倉ハイキング

▶日時...3月8日(日)午前8時松戸駅西口高取遊歩道上電通ボックス前集合(雨天中止) ▶行き先...鶴ヶ岡八幡宮~頼朝の墓~大塔宮~瑞泉寺(観梅)~杉本観音~大巧寺(おんめ様)~鎌倉駅表口解散

実践話し方講座

ゆたかな心を育てる話し方 ▶日時...3月5日・12日・19日・26日、4月2日の各本曜日、午後6時30分~9時 ▶会場...市民会館 ▶定員...30人



- 市役所(66)1111 ●常盤平支所(87)2131 ●小金支所(41)5101 ●小金原支所(44)4151 ●六実支所(85)0113 ●馬橋支所(45)2131 ●新松戸支所(43)5111 ●矢切支所(62)3181 ●東部支所(92)3061

第73回雪に親しむ会 (日帰りスキーバス)

▶日時...3月1日(日)午前6時、松戸伊勢丹前発、午後8時帰着 ▶場所...福島県赤松山スキー場 ▶対象...一般市民 ▶費用...1人8,000円

矢切健康づくりグループ 体操1日体験

▶日時...2月26日(木)、午前10時~正午 ▶会場...矢切公民館4階ホール ▶対象...30歳~60歳くらいの女性 ▶費用...無料

健康づくりグループ 「さわやか」に参加を

▶日時...毎週木曜日午後1時~2時30分 ▶会場...常盤平市民センターホール ▶内容...体操、ジャズダンス、フォークダンス、ストレッチほか ▶対象...30歳以上の女性 ▶費用...年2,000円

常盤平フォークダンス教室

▶日時...2月28日(土)、3月7日(土)の午後7時~9時 ▶会場...常盤平体育館プレールーム ▶対象...一般市民 ▶費用...無料



急性灰白髄炎(ポリオ)の 予防接種

▶申し込みをする人...2回飲み終えていない4歳未満で問診票を持っていない人は、右記要領で申し込んで下さい。 ▶申し込みまなくともよい人...昭和61年7月1日~11月30日までに生まれた人には、2月下旬に直接問診票をお送りしますので、申し込みは必要ありません。



松戸一中吹奏楽研究部 第12回定期演奏会

▶日時...3月5日(木)午後4時30分開場、5時間演奏 ▶会場...市民会館 ▶内容...1部=シンフォニアノビリッマほか、2部=コーラスラインメドレー~ドレミの歌~ディズニーメドレー(ミュージカル風に)...

第1回チャリティー ダンスパーティー

▶期日...3月22日(日) ▶会場...松戸五姫殿 ▶会費...7,000円 ▶詳細...松戸東ライオンズクラブ ☎84-8280番(平日午前10時~午後4時)

婦人就業技術講習会 受講者の募集

▶科目...経理事務・和裁・縫製・手編み・機械編み ▶期間...経理事務=4月16日~6月12日までの21日間(月・水・金)...

やめよう放置自転車

婚前・新婚学級への おさそい

Table with 2 columns: 期日 (Date) and 内容 (Content). Rows include 2/28(土) and 3/7(ア) with details about marriage preparation classes.

▶時間...午後2時~4時 ▶会場...婦人会館 ▶対象...婚前および新婚の男女(1人だけでも参加できます)...

療育相談のおすすめ

▶日時...3月12日(木)午後1時~1時30分まで受け付け ▶会場...松戸保健所 ▶対象...5ヵ月以上の乳幼児で、投胎前脳白髄検査未受診者か、運動機能に心配のある乳幼児...

Table for '予防接種日程表' (Vaccination Schedule Table) with columns for 会場名 (Venue), 日 (Date), 接種 (Vaccination), and 時間 (Time).

Table for '予防接種日程表' (Vaccination Schedule Table) with columns for 会場名 (Venue), 日 (Date), 接種 (Vaccination), and 時間 (Time).

▶詳細...保健衛生課 ☎内線405・525番

救急医療体制 健康保険証を忘れずに! ◆夜間急病診療所(毎日)午後8時~11時衛生会館内 ☎68-3756番 ◆待機病院(毎日)午後5時~午前9時テレホンサービス ☎66-0010番



# 広報 まつど

市のようす(2月1日現在)

■人口	434,711人	(+652)	○は前月比
男	219,573人	(+322)	
女	215,138人	(+330)	
■世帯	143,573	(+220)	

編集・発行=松戸市役所広報課  
〒271 松戸市根本387番地の5 ☎(66)1111番



「スマタマツ、スマタマツ。ワイマンパー」という機械(手具)を使い、列車の重みで沈んでいくレールの間に石を入る作業です。強折、コーナー、急勾配の箇所を、最新型の軽いもので重さの列車が通過し、作業は中断し、周近の見守り列車の進入を待機します。座席で感じることがあるように感じます。作業は通過列車の通過間をのりで行われるため、由緒が長い作業です。味、味。一つの駅は、七百六十八人(定員)です。

### 保線作業

松飛台

浅野和弘さん

の生活を育かすことになり、浅野さんらが働く線路の主な仕事は、このように、保線作業のレールを持ち上げる作業と、線路矯正(レールが曲がらないように調整する)作業です。五番から二和同台(松橋)まで約九キロ。必要な方面接点を確認しました。真鍮製のレールが、カカりました。

## 乗客の安全を願って

### 文化ホールギャラリー

3月

### 映画と形劇のほろろ非ラバシ

(入場無料・三〜九歳くらいが対象)

期日	会場	時間
三月五日	松戸市立文化ホール	午後二時・四時
三月十日	小金井市立文化ホール	午後二時・四時
三月十日	国書館ホール	午後二時・四時
三月十日	豊田スポーツパーク	午後二時・四時
三月十日	二十世紀市民ホール	午後二時・四時

テレビモニターで見る場合は、入場をお断りします。  
▼詳細：市立図書館 ☎65-5115番

### 昭和六十二年度

#### 市立幼稚園児再募集

▼再募集人員：中部小学校附 属幼稚園Ⅰ約百五十人、小金小学校附属幼稚園Ⅰ約百二十人(いずれも一年保育) 属幼稚園Ⅱ一〇〇名

▼詳細：市教育委員会学務課 ☎内線五三一番、中部小学校附属幼稚園 ☎63-二五九番、小金小学校附属幼稚園 ☎41-一〇〇番

#### 春休みの天文教室

市民会館アラナタリウム室では、国立科学博物館の理科学部長・村山定男氏を招いて「春休み天文教室」を開きます。  
▶日時…3月25日(水)午後6時〜8時  
▶会場…市民会館アラナタリウム室  
▶費用…無料  
▶内容…「最近のわく星探査」  
▶定員…80人(先着順)  
▶申込み…3月10日(火)午前10時から電話で市民会館 ☎68-1237〜9番へ

#### 国保松戸市立病院子どもの春休み眼科検査は予約制

▶期間…3月23日(月)〜4月10日(金)  
▶内容…幼児(3歳以上)・小学生の斜視・弱視・視力・屈折異常などの検査  
▶予約受付…3月5日(木)から午後2時〜4時の間(土・日曜日は除く)に、眼科外来で電話でのみ受け付けます(定員になり次第の切りです)。  
▶詳細…国保松戸市立病院眼科外来 ☎63-2171内線1134番

市役所には電車・バスで  
今月は、庁内駐車場がかなり混

雑すると思われます。  
来庁の際は、なるべく電車かバスを利用下さるようお願いいたします。

# 4月12日 県議会議員選挙

## そろって投票しよう



任期満了に伴う千葉県議会議員選挙は、四月十二日(日)に執行されます。今回改選される松戸市選挙区の定数は六人です。

▼詳細：選挙管理委員会事務局 内線五〇九番



正しい交通規則を学びましょう

楽しみながら交通規則を勉強するユーカーリ交通公園のコース内、「幼児専用の広場」が出来ました。低年齢層(三歳くらい)への交通安全教育を一番充実しようというのが目的です。さあ、一緒に楽しく遊んで、交通規則を学びましょう。

# ユーカーリ交通公園に

## 幼児専用の広場に

### 楽しく遊んで

### 交通規則を

### 学びましょう

#### 幼児には必ず

保護者が付き添って

ユーカーリ交通公園事務所の移転改装が、一月完成したのを機会に、幼児たちにも楽しみながら交通規則を学んでもらおうと、その跡地百四十五平方メートルを幼児専用の広場に指定し開放しました。

ここでは、保護者の付き添いは必要なく、自分で補助車輪付きの自転車(乗ったり、ゴーカート遊びもできます。ただし、他のコースで幼児が乗る場合、付き添いが絶対に必要ですからご注意ください。

#### 交通公園の

利用のしかた

- ▼利用できる人：小・中学校児童、生徒と幼児(幼児には付き添いが必要です)
- ▼申込み：受付で備え付けの用紙へ記入、団体申し込みは一週間前までにユーカーリ

3月1日 から

## 国民健康保険被保険者証を

更新しています

#### 更新日程表(3月)

会 場	期 日	市 区 界
小金市市民センター	6日(日)	小金市界隈
新松戸市民センター	7日(月)	新松戸界隈
松戸市役所	8日(火)	松戸市界隈
上総地区センター	9日(水)	上総地区
緑ヶ丘地区センター	10日(木)	緑ヶ丘地区
花竹地区センター	11日(金)	花竹地区
石巻地区センター	12日(土)	石巻地区
松戸市役所	13日(日)	松戸市界隈
松戸市役所	14日(月)	松戸市界隈
松戸市役所	15日(火)	松戸市界隈
松戸市役所	16日(水)	松戸市界隈
松戸市役所	17日(木)	松戸市界隈
松戸市役所	18日(金)	松戸市界隈
松戸市役所	19日(土)	松戸市界隈
松戸市役所	20日(日)	松戸市界隈
松戸市役所	21日(月)	松戸市界隈
松戸市役所	22日(火)	松戸市界隈
松戸市役所	23日(水)	松戸市界隈
松戸市役所	24日(木)	松戸市界隈
松戸市役所	25日(金)	松戸市界隈
松戸市役所	26日(土)	松戸市界隈
松戸市役所	27日(日)	松戸市界隈
松戸市役所	28日(月)	松戸市界隈
松戸市役所	29日(火)	松戸市界隈
松戸市役所	30日(水)	松戸市界隈

昭和62年度市・県民税の申告はお済みですか  
受け付けは3月16日まで

▶受付会場…市役所(本館2階大会議室)と各支所窓口。ただし、常盤平支所については常盤平市民センター

▶受付日時…3月16日(月)までの日曜を除く午前8時30分～午後5時。ただし土曜日は午後0時30分まで

※郵送による申告も取り扱っています。

※申告期間中は、駐車場が大変混雑しますので、車での来庁はご遠慮下さい。

▶詳細…市民税課 内線 281番

(表1) 61年度所得額基準表

扶養人数	特例給付	児童手当
0人	3,155,000円	1,410,000円
1人	3,455,000円	1,710,000円
2人	3,755,000円	2,010,000円
3人	4,055,000円	2,310,000円
4人以上	1人増すごとに300,000円加算	

※特例給付とは、受給者が国民年金以外の公的年金(厚生年金)に加入している場合です

各種控除額表

項目	控除額
障害者、高齢者、寡婦、勤労学生控除、寡夫	250,000円
特別障害者控除	330,000円
老人扶養親族控除	60,000円
雑損、医療費、小規模企業共済等掛金控除	当該控除額の総額

昭和62年4月から 児童手当法が改正になります

児童手当法の改正により六月、第二子を養育している人は四月、五月、六月、七月、八月、九月、十月、十一月、十二月の各十日に口座振替で支払います。

▼支払い期：六月(第二子を養育している人は七月、八月、九月、十月、十一月、十二月の各十日に口座振替で支払います)

▼手続きに必要なもの：①印鑑②申請者名義の市内の預金口座番号③児童手当用の所得証明書(昭和六十一年一月一日現在松戸市に住民登録のなかつた人だけ必要です。証明書は前住所地発行の六十年度分のもの)④特別の場合には添付書類が必要ですが、

▼受付窓口：後援課、市民課、各支所窓口

▼詳細：後援課 内線三五八番

昭和62年度市・県民税の申告はお済みですか  
受け付けは3月16日まで

▶受付会場…市役所(本館2階大会議室)と各支所窓口。ただし、常盤平支所については常盤平市民センター

▶受付日時…3月16日(月)までの日曜を除く午前8時30分～午後5時。ただし土曜日は午後0時30分まで

※郵送による申告も取り扱っています。

※申告期間中は、駐車場が大変混雑しますので、車での来庁はご遠慮下さい。

▶詳細…市民税課 内線 281番

昭和62年度市・県民税の申告はお済みですか  
受け付けは3月16日まで

▶受付会場…市役所(本館2階大会議室)と各支所窓口。ただし、常盤平支所については常盤平市民センター

▶受付日時…3月16日(月)までの日曜を除く午前8時30分～午後5時。ただし土曜日は午後0時30分まで

※郵送による申告も取り扱っています。

※申告期間中は、駐車場が大変混雑しますので、車での来庁はご遠慮下さい。

▶詳細…市民税課 内線 281番

昭和62年度市・県民税の申告はお済みですか  
受け付けは3月16日まで

▶受付会場…市役所(本館2階大会議室)と各支所窓口。ただし、常盤平支所については常盤平市民センター

▶受付日時…3月16日(月)までの日曜を除く午前8時30分～午後5時。ただし土曜日は午後0時30分まで

※郵送による申告も取り扱っています。

※申告期間中は、駐車場が大変混雑しますので、車での来庁はご遠慮下さい。

▶詳細…市民税課 内線 281番

昭和62年度市・県民税の申告はお済みですか  
受け付けは3月16日まで

▶受付会場…市役所(本館2階大会議室)と各支所窓口。ただし、常盤平支所については常盤平市民センター

▶受付日時…3月16日(月)までの日曜を除く午前8時30分～午後5時。ただし土曜日は午後0時30分まで

※郵送による申告も取り扱っています。

※申告期間中は、駐車場が大変混雑しますので、車での来庁はご遠慮下さい。

▶詳細…市民税課 内線 281番









**松戸園芸クラブ**  
 ▼日時：毎月第三木曜日、午後六時～九時  
 ▼会場：市民会館  
 ▼対象：市民会館  
 ▼会費：月千円(入会金三千円)  
 ▼詳細：石田(電話)一九二七番

クラブ名	練習日・時間	会費	連絡先
フレスコクラブ	毎週火曜日 午後7時～8時	月千円(入会金3千円)	新田(電話)27-3838
みづき会	毎週水曜日 午後7時～8時	月千円(入会金3千円)	石田(電話)97-4834
上野園芸会	毎週木曜日 午後7時～8時	月千円(入会金3千円)	堀江(電話)45-8777
みづき会	毎週金曜日 午後7時～8時	月千円(入会金3千円)	森田(電話)44-0792
みづき会	毎週土曜日 午後7時～8時	月千円(入会金3千円)	森田(電話)44-0792
みづき会	毎週日曜日 午後7時～8時	月千円(入会金3千円)	森田(電話)44-1217

**健康体操会**  
 ▼対象：健やかクラブを除くすべて女性のみ

**サークル**  
 ▼日時：毎週火曜日、午後一時～二時  
 ▼会場：馬橋市民センター  
 ▼対象：六十歳以上の女性  
 ▼会費：月五百円(入会金三千円)  
 ▼詳細：関野(電話)〇三三六番

**入れ歯 (II)**  
 入歯を入れる人のために  
 初めに入れる  
 ます入れ歯になじんで下さい。最初は入れ歯の重さだけでよいです。そのあと軟らかい物を、そしてサクサク、パリパリ噛めるものを試して下さい。  
 うまくいったら食パン、白菜漬、肉類と。これが意外と噛みにくいのです。もろもろは、噛む力が入れ歯に伝わります。かきまわすから注意が必要で、発音については、声を出して新聞などを読んでみて下さい。かきまわすから注意が必要で、発音については、声を出して新聞などを読んでみて下さい。

**松戸三曲協会**  
 ▼日時：毎週日曜日、祝日、午前九時～午後五時  
 ▼会場：松戸自衛隊グラウンド  
 ▼対象：小学生  
 ▼会費：月千円(入会金千円)  
 ▼詳細：田口(電話)一八八四番

**健康づくりグループ・歩**  
 ▼日時：毎週火曜日、午後七時～九時  
 ▼会場：初心者約二十人  
 ▼対象：初心者約二十人  
 ▼会費：月二千円(入会金三千円)  
 ▼詳細：田辺(電話)六九六九番

**松戸中国語サークル**  
 ▼日時：毎週火曜日、午後七時～九時  
 ▼会場：初心者約二十人  
 ▼対象：初心者約二十人  
 ▼会費：月二千円(入会金三千円)  
 ▼詳細：田辺(電話)六九六九番

**入れ歯 (II)**  
 入歯を入れる人のために  
 初めに入れる  
 ます入れ歯になじんで下さい。最初は入れ歯の重さだけでよいです。そのあと軟らかい物を、そしてサクサク、パリパリ噛めるものを試して下さい。  
 うまくいったら食パン、白菜漬、肉類と。これが意外と噛みにくいのです。もろもろは、噛む力が入れ歯に伝わります。かきまわすから注意が必要で、発音については、声を出して新聞などを読んでみて下さい。かきまわすから注意が必要で、発音については、声を出して新聞などを読んでみて下さい。

**松戸三曲協会**  
 ▼日時：毎週日曜日、祝日、午前九時～午後五時  
 ▼会場：松戸自衛隊グラウンド  
 ▼対象：小学生  
 ▼会費：月千円(入会金千円)  
 ▼詳細：田口(電話)一八八四番

**健康づくりグループ・歩**  
 ▼日時：毎週火曜日、午後七時～九時  
 ▼会場：初心者約二十人  
 ▼対象：初心者約二十人  
 ▼会費：月二千円(入会金三千円)  
 ▼詳細：田辺(電話)六九六九番

**松戸中国語サークル**  
 ▼日時：毎週火曜日、午後七時～九時  
 ▼会場：初心者約二十人  
 ▼対象：初心者約二十人  
 ▼会費：月二千円(入会金三千円)  
 ▼詳細：田辺(電話)六九六九番

**入れ歯 (II)**  
 入歯を入れる人のために  
 初めに入れる  
 ます入れ歯になじんで下さい。最初は入れ歯の重さだけでよいです。そのあと軟らかい物を、そしてサクサク、パリパリ噛めるものを試して下さい。  
 うまくいったら食パン、白菜漬、肉類と。これが意外と噛みにくいのです。もろもろは、噛む力が入れ歯に伝わります。かきまわすから注意が必要で、発音については、声を出して新聞などを読んでみて下さい。かきまわすから注意が必要で、発音については、声を出して新聞などを読んでみて下さい。

**松戸三曲協会**  
 ▼日時：毎週日曜日、祝日、午前九時～午後五時  
 ▼会場：松戸自衛隊グラウンド  
 ▼対象：小学生  
 ▼会費：月千円(入会金千円)  
 ▼詳細：田口(電話)一八八四番

**健康づくりグループ・歩**  
 ▼日時：毎週火曜日、午後七時～九時  
 ▼会場：初心者約二十人  
 ▼対象：初心者約二十人  
 ▼会費：月二千円(入会金三千円)  
 ▼詳細：田辺(電話)六九六九番

**松戸中国語サークル**  
 ▼日時：毎週火曜日、午後七時～九時  
 ▼会場：初心者約二十人  
 ▼対象：初心者約二十人  
 ▼会費：月二千円(入会金三千円)  
 ▼詳細：田辺(電話)六九六九番

**入れ歯 (II)**  
 入歯を入れる人のために  
 初めに入れる  
 ます入れ歯になじんで下さい。最初は入れ歯の重さだけでよいです。そのあと軟らかい物を、そしてサクサク、パリパリ噛めるものを試して下さい。  
 うまくいったら食パン、白菜漬、肉類と。これが意外と噛みにくいのです。もろもろは、噛む力が入れ歯に伝わります。かきまわすから注意が必要で、発音については、声を出して新聞などを読んでみて下さい。かきまわすから注意が必要で、発音については、声を出して新聞などを読んでみて下さい。

**松戸三曲協会**  
 ▼日時：毎週日曜日、祝日、午前九時～午後五時  
 ▼会場：松戸自衛隊グラウンド  
 ▼対象：小学生  
 ▼会費：月千円(入会金千円)  
 ▼詳細：田口(電話)一八八四番

**健康づくりグループ・歩**  
 ▼日時：毎週火曜日、午後七時～九時  
 ▼会場：初心者約二十人  
 ▼対象：初心者約二十人  
 ▼会費：月二千円(入会金三千円)  
 ▼詳細：田辺(電話)六九六九番

**松戸中国語サークル**  
 ▼日時：毎週火曜日、午後七時～九時  
 ▼会場：初心者約二十人  
 ▼対象：初心者約二十人  
 ▼会費：月二千円(入会金三千円)  
 ▼詳細：田辺(電話)六九六九番

**入れ歯 (II)**  
 入歯を入れる人のために  
 初めに入れる  
 ます入れ歯になじんで下さい。最初は入れ歯の重さだけでよいです。そのあと軟らかい物を、そしてサクサク、パリパリ噛めるものを試して下さい。  
 うまくいったら食パン、白菜漬、肉類と。これが意外と噛みにくいのです。もろもろは、噛む力が入れ歯に伝わります。かきまわすから注意が必要で、発音については、声を出して新聞などを読んでみて下さい。かきまわすから注意が必要で、発音については、声を出して新聞などを読んでみて下さい。

**松戸三曲協会**  
 ▼日時：毎週日曜日、祝日、午前九時～午後五時  
 ▼会場：松戸自衛隊グラウンド  
 ▼対象：小学生  
 ▼会費：月千円(入会金千円)  
 ▼詳細：田口(電話)一八八四番

**健康づくりグループ・歩**  
 ▼日時：毎週火曜日、午後七時～九時  
 ▼会場：初心者約二十人  
 ▼対象：初心者約二十人  
 ▼会費：月二千円(入会金三千円)  
 ▼詳細：田辺(電話)六九六九番

**松戸中国語サークル**  
 ▼日時：毎週火曜日、午後七時～九時  
 ▼会場：初心者約二十人  
 ▼対象：初心者約二十人  
 ▼会費：月二千円(入会金三千円)  
 ▼詳細：田辺(電話)六九六九番

**入れ歯 (II)**  
 入歯を入れる人のために  
 初めに入れる  
 ます入れ歯になじんで下さい。最初は入れ歯の重さだけでよいです。そのあと軟らかい物を、そしてサクサク、パリパリ噛めるものを試して下さい。  
 うまくいったら食パン、白菜漬、肉類と。これが意外と噛みにくいのです。もろもろは、噛む力が入れ歯に伝わります。かきまわすから注意が必要で、発音については、声を出して新聞などを読んでみて下さい。かきまわすから注意が必要で、発音については、声を出して新聞などを読んでみて下さい。

**松戸三曲協会**  
 ▼日時：毎週日曜日、祝日、午前九時～午後五時  
 ▼会場：松戸自衛隊グラウンド  
 ▼対象：小学生  
 ▼会費：月千円(入会金千円)  
 ▼詳細：田口(電話)一八八四番

**健康づくりグループ・歩**  
 ▼日時：毎週火曜日、午後七時～九時  
 ▼会場：初心者約二十人  
 ▼対象：初心者約二十人  
 ▼会費：月二千円(入会金三千円)  
 ▼詳細：田辺(電話)六九六九番

**松戸中国語サークル**  
 ▼日時：毎週火曜日、午後七時～九時  
 ▼会場：初心者約二十人  
 ▼対象：初心者約二十人  
 ▼会費：月二千円(入会金三千円)  
 ▼詳細：田辺(電話)六九六九番

**入れ歯 (II)**  
 入歯を入れる人のために  
 初めに入れる  
 ます入れ歯になじんで下さい。最初は入れ歯の重さだけでよいです。そのあと軟らかい物を、そしてサクサク、パリパリ噛めるものを試して下さい。  
 うまくいったら食パン、白菜漬、肉類と。これが意外と噛みにくいのです。もろもろは、噛む力が入れ歯に伝わります。かきまわすから注意が必要で、発音については、声を出して新聞などを読んでみて下さい。かきまわすから注意が必要で、発音については、声を出して新聞などを読んでみて下さい。

**松戸三曲協会**  
 ▼日時：毎週日曜日、祝日、午前九時～午後五時  
 ▼会場：松戸自衛隊グラウンド  
 ▼対象：小学生  
 ▼会費：月千円(入会金千円)  
 ▼詳細：田口(電話)一八八四番

**健康づくりグループ・歩**  
 ▼日時：毎週火曜日、午後七時～九時  
 ▼会場：初心者約二十人  
 ▼対象：初心者約二十人  
 ▼会費：月二千円(入会金三千円)  
 ▼詳細：田辺(電話)六九六九番

**松戸中国語サークル**  
 ▼日時：毎週火曜日、午後七時～九時  
 ▼会場：初心者約二十人  
 ▼対象：初心者約二十人  
 ▼会費：月二千円(入会金三千円)  
 ▼詳細：田辺(電話)六九六九番

**入れ歯 (II)**  
 入歯を入れる人のために  
 初めに入れる  
 ます入れ歯になじんで下さい。最初は入れ歯の重さだけでよいです。そのあと軟らかい物を、そしてサクサク、パリパリ噛めるものを試して下さい。  
 うまくいったら食パン、白菜漬、肉類と。これが意外と噛みにくいのです。もろもろは、噛む力が入れ歯に伝わります。かきまわすから注意が必要で、発音については、声を出して新聞などを読んでみて下さい。かきまわすから注意が必要で、発音については、声を出して新聞などを読んでみて下さい。

**松戸三曲協会**  
 ▼日時：毎週日曜日、祝日、午前九時～午後五時  
 ▼会場：松戸自衛隊グラウンド  
 ▼対象：小学生  
 ▼会費：月千円(入会金千円)  
 ▼詳細：田口(電話)一八八四番

**健康づくりグループ・歩**  
 ▼日時：毎週火曜日、午後七時～九時  
 ▼会場：初心者約二十人  
 ▼対象：初心者約二十人  
 ▼会費：月二千円(入会金三千円)  
 ▼詳細：田辺(電話)六九六九番

**松戸中国語サークル**  
 ▼日時：毎週火曜日、午後七時～九時  
 ▼会場：初心者約二十人  
 ▼対象：初心者約二十人  
 ▼会費：月二千円(入会金三千円)  
 ▼詳細：田辺(電話)六九六九番

**入れ歯 (II)**  
 入歯を入れる人のために  
 初めに入れる  
 ます入れ歯になじんで下さい。最初は入れ歯の重さだけでよいです。そのあと軟らかい物を、そしてサクサク、パリパリ噛めるものを試して下さい。  
 うまくいったら食パン、白菜漬、肉類と。これが意外と噛みにくいのです。もろもろは、噛む力が入れ歯に伝わります。かきまわすから注意が必要で、発音については、声を出して新聞などを読んでみて下さい。かきまわすから注意が必要で、発音については、声を出して新聞などを読んでみて下さい。

**証明書の種類と手数料**

種別	手数料
戸籍謄抄本	1通 300円
除籍謄抄本	1通 500円
戸籍記載事項証明	1件 200円
戸籍除籍	1件 300円
身分証明書	1通 200円
住民票の写し	1通 200円
除住民票の写し	1通 300円
その他の証明書	証明書によって手数料が異なります
印鑑登録証明書	1枚 200円

(その他登録手数料 300円、保護申請手数料 2,000円)



電話受け付けした住民票等は、この看板のお店で  
 市民課・支所の窓口は、皆さんが一番身近な市役所の顔です。  
 ※今回は、いろいろ証明書を紹介します。



**戸籍の証明**  
 松戸市に本籍がある人しかとれません。  
 ▼戸籍謄本：戸籍に記載されている人全員の手写し  
 ▼戸籍抄本：戸籍の一部だけを写し  
 ▼除籍謄抄本：除かれた戸籍の全部、または一部の手写し  
 ▼戸籍記載事項証明：戸籍に書かれている事項の証明  
 ▼戸籍法の規定で請求できる人が制限されています。詳しくは市民課・各支所へお問い合わせ下さい。  
 ▼身分証明書：本人が自治産・準自治産・破産宣告を受けていないことの証明  
**住民票の証明**  
 ▼住民票の写し：市内に住民登録をしている世帯全員、または一部の人の証明  
 ▼使用目的、提出先などによって、お出しする証明が異なります。詳しくは市民課・各支所へ

お忙しい人のために  
 電話で受け付けています  
 お勤めなどの都合で、市役所の執務時間内に来られないのために、住民票・戸籍謄抄本の請求を電話で受け付けています。  
 ▼印鑑登録証明書の電話受け付けはしていません。ご注意ください。  
 ▼申込み先：市役所市民課  
 内線六三三番、常盤平支所(電話)一三三番、小金支所(電話)一五〇一番、小金原支所(電話)一四一五番、六交支所(電話)一〇三三番、馬橋支所(電話)一三三三番、新松戸支所(電話)一五一一番、矢切支所(電話)一三三八番、東部支所(電話)一三〇六番  
 ▼住民票お渡し所：①松戸駅西口・松戸金物店の松戸駅

相談して下さい。  
 本人・家族以外の住民票は、正当な理由がないときはとれません。  
 ▼除住民票の写し：市外転出などによって削除された住民票の写し  
 ▼その他：住民票記載事項証明、不在住籍証明など  
 原則として公簿により確認できるものに限ります。  
**印鑑登録証明書**  
 印鑑登録をしている人しかとれません。  
 条例の改正により、印鑑登録証(カード)をお持ちにならなくても、証明書を発行できます。登録印だけをお持ちになってもとれません。

相談して下さい。  
 本人・家族以外の住民票は、正当な理由がないときはとれません。  
 ▼除住民票の写し：市外転出などによって削除された住民票の写し  
 ▼その他：住民票記載事項証明、不在住籍証明など  
 原則として公簿により確認できるものに限ります。  
**印鑑登録証明書**  
 印鑑登録をしている人しかとれません。  
 条例の改正により、印鑑登録証(カード)をお持ちにならなくても、証明書を発行できます。登録印だけをお持ちになってもとれません。

**松戸三曲協会**  
 ▼日時：毎週日曜日、祝日、午前九時～午後五時  
 ▼会場：松戸自衛隊グラウンド  
 ▼対象：小学生  
 ▼会費：月千円(入会金千円)  
 ▼詳細：田口(電話)一八八四番

**健康づくりグループ・歩**  
 ▼日時：毎週火曜日、午後七時～九時  
 ▼会場：初心者約二十人  
 ▼対象：初心者約二十人  
 ▼会費：月二千円(入会金三千円)  
 ▼詳細：田辺(電話)六九六九番

**松戸中国語サークル**  
 ▼日時：毎週火曜日、午後七時～九時  
 ▼会場：初心者約二十人  
 ▼対象：初心者約二十人  
 ▼会費：月二千円(入会金三千円)  
 ▼詳細：田辺(電話)六九六九番

**入れ歯 (II)**  
 入歯を入れる人のために  
 初めに入れる  
 ます入れ歯になじんで下さい。最初は入れ歯の重さだけでよいです。そのあと軟らかい物を、そしてサクサク、パリパリ噛めるものを試して下さい。  
 うまくいったら食パン、白菜漬、肉類と。これが意外と噛みにくいのです。もろもろは、噛む力が入れ歯に伝わります。かきまわすから注意が必要で、発音については、声を出して新聞などを読んでみて下さい。かきまわすから注意が必要で、発音については、声を出して新聞などを読んでみて下さい。

**松戸三曲協会**  
 ▼日時：毎週日曜日、祝日、午前九時～午後五時  
 ▼会場：松戸自衛隊グラウンド  
 ▼対象：小学生  
 ▼会費：月千円(入会金千円)  
 ▼詳細：田口(電話)一八八四番

**健康づくりグループ・歩**  
 ▼日時：毎週火曜日、午後七時～九時  
 ▼会場：初心者約二十人  
 ▼対象：初心者約二十人  
 ▼会費：月二千円(入会金三千円)  
 ▼詳細：田辺(電話)六九六九番

**松戸中国語サークル**  
 ▼日時：毎週火曜日、午後七時～九時  
 ▼会場：初心者約二十人  
 ▼対象：初心者約二十人  
 ▼会費：月二千円(入会金三千円)  
 ▼詳細：田辺(電話)六九六九番

**入れ歯 (II)**  
 入歯を入れる人のために  
 初めに入れる  
 ます入れ歯になじんで下さい。最初は入れ歯の重さだけでよいです。そのあと軟らかい物を、そしてサクサク、パリパリ噛めるものを試して下さい。  
 うまくいったら食パン、白菜漬、肉類と。これが意外と噛みにくいのです。もろもろは、噛む力が入れ歯に伝わります。かきまわすから注意が必要で、発音については、声を出して新聞などを読んでみて下さい。かきまわすから注意が必要で、発音については、声を出して新聞などを読んでみて下さい。

**松戸三曲協会**  
 ▼日時：毎週日曜日、祝日、午前九時～午後五時  
 ▼会場：松戸自衛隊グラウンド  
 ▼対象：小学生  
 ▼会費：月千円(入会金千円)  
 ▼詳細：田口(電話)一八八四番

**健康づくりグループ・歩**  
 ▼日時：毎週火曜日、午後七時～九時  
 ▼会場：初心者約二十人  
 ▼対象：初心者約二十人  
 ▼会費：月二千円(入会金三千円)  
 ▼詳細：田辺(電話)六九六九番

**松戸中国語サークル**  
 ▼日時：毎週火曜日、午後七時～九時  
 ▼会場：初心者約二十人  
 ▼対象：初心者約二十人  
 ▼会費：月二千円(入会金三千円)  
 ▼詳細：田辺(電話)六九六九番

**入れ歯 (II)**  
 入歯を入れる人のために  
 初めに入れる  
 ます入れ歯になじんで下さい。最初は入れ歯の重さだけでよいです。そのあと軟らかい物を、そしてサクサク、パリパリ噛めるものを試して下さい。  
 うまくいったら食パン、白菜漬、肉類と。これが意外と噛みにくいのです。もろもろは、噛む力が入れ歯に伝わります。かきまわすから注意が必要で、発音については、声を出して新聞などを読んでみて下さい。かきまわすから注意が必要で、発音については、声を出して新聞などを読んでみて下さい。

**松戸三曲協会**  
 ▼日時：毎週日曜日、祝日、午前九時～午後五時  
 ▼会場：松戸自衛隊グラウンド  
 ▼対象：小学生  
 ▼会費：月千円(入会金千円)  
 ▼詳細：田口(電話)一八八四番

**健康づくりグループ・歩**  
 ▼日時：毎週火曜日、午後七時～九時  
 ▼会場：初心者約二十人  
 ▼対象：初心者約二十人  
 ▼会費：月二千円(入会金三千円)  
 ▼詳細：田辺(電話)六九六九番

**松戸中国語サークル**  
 ▼日時：毎週火曜日、午後七時～九時  
 ▼会場：初心者約二十人  
 ▼対象：初心者約二十人  
 ▼会費：月二千円(入会金三千円)  
 ▼詳細：田辺(電話)六九六九番

**入れ歯 (II)**  
 入歯を入れる人のために  
 初めに入れる  
 ます入れ歯になじんで下さい。最初は入れ歯の重さだけでよいです。そのあと軟らかい物を、そしてサクサク、パリパリ噛めるものを試して下さい。  
 うまくいったら食パン、白菜漬、肉類と。これが意外と噛みにくいのです。もろもろは、噛む力が入れ歯に伝わります。かきまわすから注意が必要で、発音については、声を出して新聞などを読んでみて下さい。かきまわすから注意が必要で、発音については、声を出して新聞などを読んでみて下さい。



**都市化の中での農業を目指して 県農業研究会営農改善実績発表大会で受賞**

農業経営の改善をめざす第36回県農業研究会営農改善実績発表大会が2月10日、千葉市の県青少年婦人会館で開かれ、地区代表で出場した高橋一郎さんが、県農業改良協会賞を受賞しました。  
 この大会は、農業の経営や技術の研究成果を発表するもの。高橋さんは、農業の経営に關して、過去6年間のミニハウス栽培(カブ、大根などの蔬菜)面積と粗収益について発表しました。毎年の蔬菜収益の変動や病害の発生状況などを細かに記録していたことが、受賞できた理由のひとつだったと高橋さんは話していました。

都市化が進む中での農業のあり方を以て研究してまいりました。  
 7年前(三十八年)に同会向けにこの理由で、多回出場して、勉強になりました。これは、昔々一人ひとりが、農業を営んでいていこうと思えば、いろいろ工夫を凝らさなければいけません。果樹、園芸の栽培方法も、大変参考になる、導入されました。



東口・木屋商店④北松戸駅前・原商店⑤馬橋駅前、京金⑥馬橋駅前、大野里⑦北小金駅前、大正堂の高塚団地前、石橋商店⑧荒山駅前・理容タナカ⑨大塚駅前・友野商店⑩矢切バス停前・なごり⑪松戸駅前・有田商店⑫新松戸駅前・お菓子のコトバ  
 ▼お渡し時間：午後五時から各商店の閉店時間まで(馬橋駅東口の京金と西口の大野里は午後三時三十分から)  
 ▼戸籍謄抄本お渡し所：戸籍法の規定により、交付手続が異なりますので、受け付けの際、定められた市地役所へご連絡下さい。  
 ▼お渡し時間：午後五時～七時  
 ※必ず印鑑(認印)をお持ち下さい。  
 ▼詳細：市民課(内線六三三番、各支所)

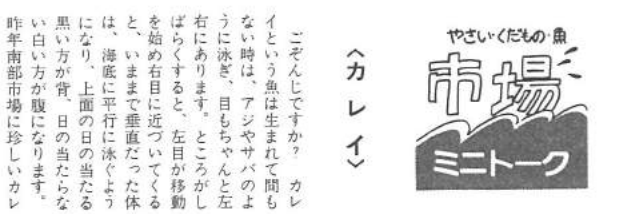

イが入荷しました。背と腹が両方とも黒く左目が白目に近いので、よく釣れます。その状態が、考えませんでした。垂直に泳いでいたことが想定されます。  
 カレイは、十一月から四月ごろまで捕れ、いろいろ種類も多く、なかでも三月から四月に産卵のため浅場に集まるカレイは身も厚く、「子持ちカレイ」と呼ばれ珍重されます。  
 食べ方としては、塩焼きはもちろんです。から揚げ、ム

ニエル、煮物と家庭の味としては欠かせません。最近東京湾でもよく釣れます。大物を釣ったらしみにするところをおすすめします。自身の魚で脂肪も少なく低カロリー、しかも良質のたん白質を多量に含んでいます。すり身にして焼乳煮に、また成人病が気になる人にも最適な魚です。  
 ▼詳細：公設地方卸売市場 南部市場(電話)一五八〇九番、北部市場(電話)一六一六番



# もよおしもの

## こども映画大会

- ▶日時…3月28日(土)午前10時～正午と午後2時～4時の2回
- ▶会場…市民会館
- ▶内容…「トム・ソーヤの冒険」(アニメ)、「アルプスの少女ハイジ」(劇映画)
- ▶対象…小中学生
- ▶費用…無料
- ▶定員…各回1,200人(先着順)
- ▶申込み…往復ハガキに住所・氏名・電話番号・午前・午後の別、希望人数を記入し、〒271 松戸市根本387-5 松戸市役所こども課へ☎内線554番

## 第14回市民劇場

### 春のファミリーコンサート

- ▶日時…3月21日(祝)午後2時～
- ▶会場…市民会館ホール
- ▶曲目…軽騎兵序曲、ピーターと狼、おもちゃの交響曲、バレレヤコーラスほか
- ▶出演…松戸シティフィルハーモニー管弦楽団、松戸市合唱連盟 加盟女性合唱団(7団体)
- ▶入場料…700円(全席自由・当日券有り)前売券は社会教育課・青少年会館・市民会館喫茶部などで
- ▶詳細…社会教育課☎内線464番

## 市民講座「万葉集について」

- ▶日時…3月13日(金)・14日(土)、午前10時～正午
- ▶会場…馬橋東市民センター
- ▶講師…国学院大学教授・阿部正路氏
- ▶定員…70人(2日とも出席できる人)
- ▶費用…無料
- ▶申込み…市立図書館☎65-5115番

## あなたの体力は何歳ですか 壮年体力テスト&フリスビー

- ▶日時…3月8日(日)午前9時～午後1時
- ▶会場…小金原体育館
- ▶対象…一般市民
- ▶費用…無料
- ▶申込み…当日会場で受け付け
- ▶詳細…体育指導委員・篠崎☎87-3336番

## 市民卓球教室

- ▶日時…3月8日(日)午前9時30分～
- ▶会場…上本郷第2小学校体育館
- ▶費用…無料
- ▶申込み…当日会場
- ▶詳細…体育指導委員・渡辺☎62-4731番

## 市民体力テスト会

- ▶日時…3月22日(日)午後1時～
- ▶会場…常盤平体育館
- ▶種目…壮年体力テストと手軽にできる軽スポーツ(体育館用のくつを用意)
- ▶費用…無料
- ▶申込み…当日会場で受け付け
- ▶詳細…体育指導委員・小暮☎87-7117番

## 野鳥講演会

- ▶日時…3月7日(土)午後2時～4時
- ▶会場…明市民センター3階(新成上本郷駅北側、徒歩1分)
- ▶内容…陸の鳥のスライド上映
- ▶講師…(時)日本野鳥の会会員・叶内拓哉氏
- ▶費用…無料
- ▶申込み…当日会場
- ▶詳細…公園緑地課☎内線291番

## 松戸史談会

### 湯島天神から湯島聖堂めぐり

- ▶日時…3月15日(日)午後1時、松戸駅東西連絡通路に集合(雨天の場合は22日(日))に延期
- ▶行き先…地下鉄湯島駅から湯島天神、隣院(春日高の墓)、講安寺、恋恋神社、神田明神、湯島聖堂(解散)、徒歩3.5時間約3時間30分
- ▶費用…1人300円(交通費自弁、資料配布)
- ▶申込み…当日集合場所
- ▶詳細…神尾☎41-2458番

## 春休み親子映画会

- ▶日時…3月26日(木)午前11時～午後2時の2回
- ▶会場…ボックスビル8階クリスタルホール
- ▶内容…「ユニコーン魔法の島へ」
- ▶費用…300円(4歳未満無料)
- ▶定員…各回先着200人
- ▶申込み…全労済千葉県本部春休み親子映画会松戸会場係☎0472-41-6031番へ

## 21世紀に向けて生き方を学ぶ市民の集い

- ▶日時…3月19日(木)午後1時30分～4時
- ▶会場…市民会館大ホール
- ▶内容…①スライドによる発表②講演「人生80年時代を生きる」(日本学術振興会理事長、臨時教育審議会専門委員・木田宏氏)③パネルディスカッション
- ▶主催…市教育構想審議会、市教育委員会
- ▶詳細…教育研究所☎内線237番

## 少年少女囲碁大会

- ▶日時…3月15日(日)午前9時30分～午後5時
- ▶会場…船橋市東部公民館(新成成しんつだぬま駅から徒歩6分)
- ▶費用…800円
- ▶持ち物…弁当・鉛筆・消しゴム
- ▶申込み…3月10日(火)までにハガキに住所・氏名(保護者名も)・電話番号・学校名・学年・棋力を記入し、〒274船橋市原西2-14-8 パスタビル6階津田沼囲碁クラブへ☎0474-75-5255番

## 写経の講習会

- ▶日時…3月29日(日)午前10時～午後5時
- ▶会場…市民会館
- ▶費用…2,000円(教材費含む)
- ▶定員…先着80人
- ▶申込み…現金書留で〒270 松戸市入ヶ崎1048 松戸書道教育連盟・宇高桂堂へ☎41-5920番

## ニワヤナギ

### タデ科(草本)

市内の野原、道端、江戸川土手などで普通に見られる一年草で高さは15～20センチくらい。葉は互生し短い柄があり楕円形かやや細長い。葉のつけ根にさや状の托葉がある。夏には葉腋に数個のピンクのこまかい花をつける。

## 野草と樹木(22)



### (食べ方)

(どごを) 春に新芽を軽くちぎるように採集する。小さいのでやや多めに採りためないとあとで量不足を感じる。(どのように) 水洗いをしてからゆでて、油いため、汁の突、つくだ煮、あえもの(ごま・酢みそ・マヨネーズなど)に良くその他は、各ご家庭でお好きに工夫・楽しんで下さい。

## 文化ホール郷土歴史講座

期日	3月14日(土)	3月15日(日)
時間	午後2時～3時30分	
内容	映画会 郷土民権 運動史 「おんなと おんな」	講演会 千葉県の自由 民権運動
講師	三浦茂一氏 (千葉県歴史館長)	

- ▶会場…文化ホール
- ▶定員…各回50人(先着順)
- ※1回だけでも参加できます。
- ▶申込み…電話で文化ホール☎67-7810番へ

## ともしび読書会

- ▶日時…3月19日(木)午前10時～正午
- ▶会場…婦人会館
- ▶内容…「花埋み」渡辺淳一著・新南文庫
- ▶リポーター…坂田洋子(会員)
- ▶詳細…平尾☎42-3381番

## 「狹山湖、て野鳥観察会

- ▶日時…3月8日(日)午前7時55分、松戸駅東口デッキ上集合、現地午後2時解散
- ▶場所…埼玉県狭山湖
- ▶内容…カモ類、カヌムリカイツブリほか
- ▶用意するもの…筆記具、観察用具、防寒具、弁当(交通費自弁)
- ▶申込み…公園緑地課☎内線291番

来年3月下旬に逐次送ります。  
※会場の駐車台数に限りがあります。車での来場はご遠慮下さい。  
▶詳細…保健衛生課☎内線405番

## ハガキ申し込み要領

(表)		(裏)	
40	松戸市役所 保健衛生課 庶務係	40	松戸市役所 保健衛生課 庶務係
〒271	松戸市根本387-5	〒271	松戸市根本387-5

日本郵政申し込み  
初めて  
申込み何回受けた  
1日目 即日 奉書日  
2日目 即日 奉書日  
住所  
保護者氏名  
子供の氏名  
生年月日  
電話番号

## 日本脳炎予防接種日程表

衛生会館	4/19	4/20	4/21	4/22	4/23	4/24
五香市民センター	〇	〇	〇	〇	〇	〇
松飛谷市民センター	〇	〇	〇	〇	〇	〇
小金原市民センター	〇	〇	〇	〇	〇	〇
東原市民センター	〇	〇	〇	〇	〇	〇
馬橋東市民センター	〇	〇	〇	〇	〇	〇
健康推進センター	〇	〇	〇	〇	〇	〇
馬橋南市民センター	〇	〇	〇	〇	〇	〇
明市民センター	〇	〇	〇	〇	〇	〇
西ヶ崎市民センター	〇	〇	〇	〇	〇	〇
船山市民センター	〇	〇	〇	〇	〇	〇
小倉原市民センター	〇	〇	〇	〇	〇	〇
新松戸市民センター	〇	〇	〇	〇	〇	〇
小倉市民センター	〇	〇	〇	〇	〇	〇
馬橋市民センター	〇	〇	〇	〇	〇	〇
六実市民センター(前期)	〇	〇	〇	〇	〇	〇
二宮市民センター	〇	〇	〇	〇	〇	〇

▶申し込みなくてもよい人…昭和58年4月2日～59年4月1日生まれの人には初回接種2回分、57年4月2日～58年4月1日生まれの人には、追加接種1回分の問診票をそれぞれ3月下旬に送りますので、申し込みが必要ありません。3月1日以降に住民登録をしている人は、必ず申し込みをして下さい。59年4月2日以降に生まれた人には、

**おしらせ**

- 市役所(66)1111 ●常盤平支所(87)2131
- 小金支所(41)5101 ●小金原支所(44)4151
- 六実支所(85)0113 ●馬橋支所(45)2131
- 新松戸支所(43)5111 ●矢切支所(62)3181
- 東部支所(92)3061

# スポーツ

## 国体派遣選手(ボウリング) 松戸市公認競技場予選会

- ▶期日…3月29日(日)
- ▶会場…①松戸グランドホール(午前10時) ②常盤平ボウリングセンター(午後6時)
- ▶対象…県内在住者
- ▶費用…9ゲーム4,000円
- ▶申込み…各ボウリング場備え付けの用紙に記入して申し込み
- ▶詳細…松戸市ボウリング協会・鈴木☎43-3887番

## 野球ルール審判講習会

- ▶日時、会場…3月22日(日)午前9時(運動公園会議室)、午後1時(専大松戸高校グラウンド)
- ▶費用…500円
- ▶申込み…当日会場で(初心者歓迎)
- ▶詳細…野球協会・作道☎64-5604番

## 第74回雪に親しむ会 春休みスキー教室

- ▶日時…3月25日(水)～28日(土)、25日午後10時松戸伊勢丹前集合
- ▶場所…山形県蔵王スキー場
- ▶対象…小学生以上(小学1年生は親も参加して下さい)
- ▶定員…40人(先着順)
- ▶費用…小・中学生30,000円、一般32,000円(バス、ホテル2泊5食、スキー傷害保険代含む)
- ▶申込み…松戸市スキー連盟・高橋☎67-3467番へ

## 健康づくりグループ 「六実健康サークル」に参加を

- ▶日時…毎週水曜日、午前10時～11時50分
- ▶会場…六実市民センター
- ▶内容…体操、ストレッチ・フェリクスダンスほか
- ▶対象…30歳以上の女性〔見学したい人のために3月12日(木)にグループ見学会を行います〕
- ▶費用…年2,000円
- ▶申込み…3月19日(木)までに鈴木☎87-0367番へ

**救急医療体制 健康保険証を忘れずに!**

- ◆夜間急病診療所(毎日)・午後8時～11時 衛生会館内 ☎68-3756番
- ◆待機病院(毎日)・午後5時～午前9時 テレホンサービス ☎68-0010番
- ◆緊急休日在宅当直区・午前9時～午後5時 テレホンサービス ☎68-0010番
- ◆休日歯科診療所・午前9時～正午 衛生会館内 ☎68-3553番



市のようす(3月1日現在)

■人口	435,442人	(+731)	( )は前月比
男	219,994人	(+421)	
女	215,448人	(+310)	
■世帯	143,844	(+271)	

編集・発行=松戸市役所広報部広報課  
〒271 松戸市根本387番地の5 ☎(66)1111番

二十世紀梨誕生の地

点描

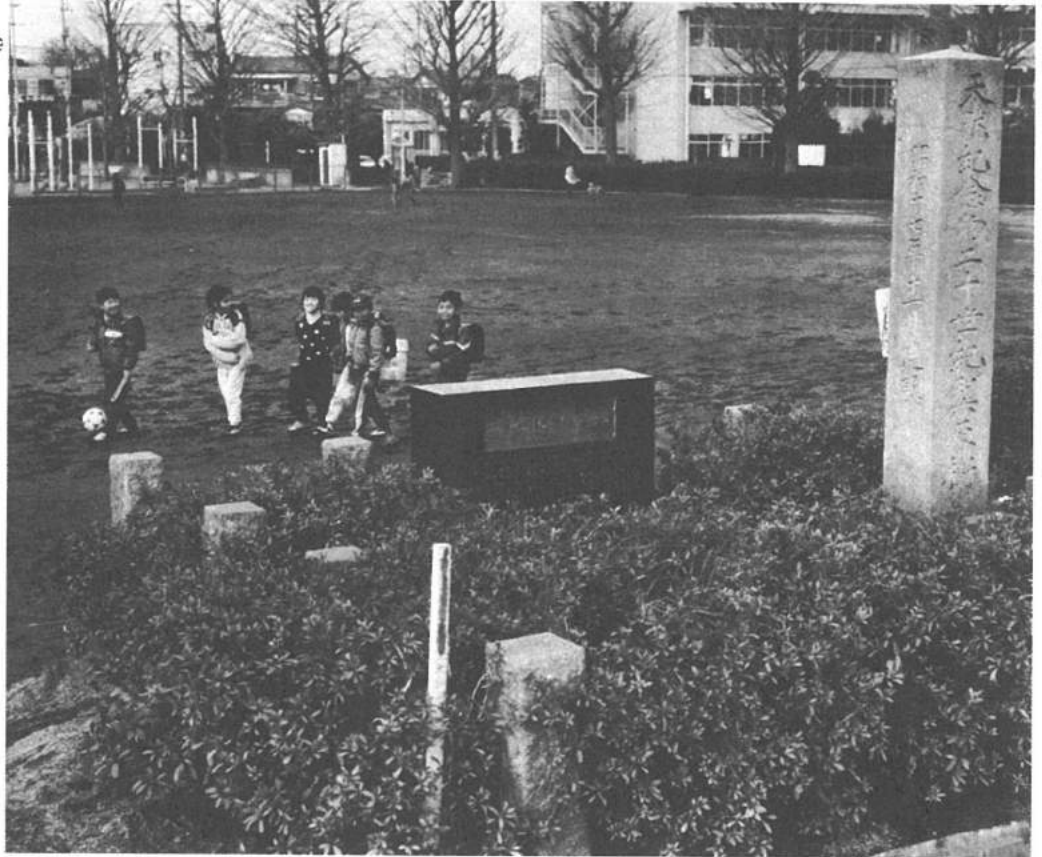

二十世紀が丘梨元町で

「天然記念物二十世紀梨原樹」と「二十世紀梨誕生の地」と刻まれた碑が、二十世紀公園の一角に建っている。  
二十世紀という品種の梨は、そのうまさから全国的に知られているが、なんと誕生の地は松戸市で

ある。  
樹勢の盛んだったころは、枝いっばいに実をたわわに付けていたであろう原樹は、今はない。  
しかし、学校帰りの子供たちの笑顔が、当時の実にかわって明るく輝いているかのようだ。

文化ホールギャラリー

3月4日

◆第七回松戸美術団体合同展(二十四日(午後一時)〜二十九日)

◆第六回墨松会展：四月一日〜五日  
※開館時間は月曜・祝日を除く午前10時〜午後6時  
(文化ホール☎07-781-0150)

再生自転車の販売

- ▶受け付け…3月27日(金)〜28日(土) 午前9時〜午後3時(ただし、28日(土)は午前11時まで)
- ▶抽選日時・台数…3月28日(土) 午前11時から、60台。
- ▶会場…生きがい福祉センター(金ヶ作277-4)。五香駅東口から新京成バス小新山行き「新栄町入口」下車。五香駅発午前9時19分、48分、10時17分のバスがあります。
- ▶価格…1台6,000円〜12,000円
- ※なお抽選日当日(28日)五香駅発午前10時に事業団バスを運行します(車での来場はご遠慮を)。
- ▶詳細…松戸市生きがい福祉事業団☎84-3191番

千葉県議会議員選挙

不在者投票を

任期満了に伴う千葉県議会議員選挙は、四月十日(日)に執行されます。私たちの声を真摯に反映させる代表者を選びましょう。  
今回改選される松戸市選挙区の定数は六人です。

不在者投票

投票日の当日に会社の出張・出産予定、旅行など、やむを得ない事情のために投票できない人は、不在者投票をしましょう。

- ▼期日：四月三日(金)〜十一日(土)
- ▼時間：午前八時三十分〜午後五時(土曜・日曜日と同じ時間で行います)
- ▼場所：市役所本館二階大会議室

県内の他市町村へ  
転出した人の投票

入院中の人の不在者投票  
不在者投票施設に指定されている市内の病院では、病院長に申し出をすると病院で不在者投票ができます。  
申し出は、早めにするようにしましょう。

▼指定病院：国立療養所松戸病院(高塚新田)・国保松戸市立病院(上本郷)・恩田病院(馬橋)・恩田第二

すでに松戸市の選挙人名簿に登録されている人で、松戸市から県内の市町村へ転出した人(転出した人は、住所地の市町村長の発行する居住証明書を持参し、松戸市の今まで住んでいた所の投票所で投票できます)。  
▼詳細：選挙管理委員会事務局☎内線五〇九番

# 春です 桜まつりです

美しい春さも運のき、草木の芽吹く季節になりまして。  
恒例の桜まつりを常盤平と六実で四日・五日に行います。みんなで暖かい春を満喫しましょう。

## 第17回 常盤平桜まつり

▼日時：四月四日(土)正午～午後八時、五日(日)午前十時～午後七時(開花時期によって変更する場合あり)  
▼会場：常盤平さくら通り  
▼内容：歩行者天国(常盤平)

## 第18回 六実桜まつり

▼日時：四月四日(土)・五日(日)、午前九時～午後七時  
▼会場：六実高柳土地区画整理地内桜通り  
▼内容：歩行者天国、音楽隊パレード、山車、みこし行列、民謡、民舞、カラオケ大会など  
▼期間中歩行者天国内は交通規制が行われます。



春の恵吹を満喫しましょう

## 3月25日から 六実駅周辺が 自転車放置禁止区域に

「六実駅周辺」を三月二十五日(水)から、自転車放置禁止区域に指定します。より良い都市美観と安全な交通を確保するため、ご協力をお願いします。

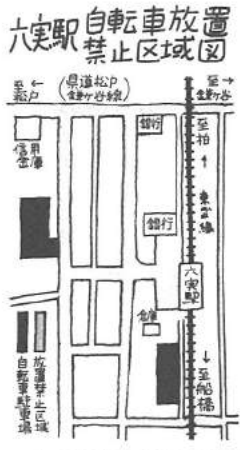

六実駅自転車放置禁止区域図

## あなたの国民健康保険被保険者証は何色ですか 早めに更新手続きを

四月一日から一般の国民健康保険被保険者証は藤色、退職被保険者証は濃クリーム色に変わります。現在の浅黄色の被保険者証では受診できなくなります。新被保険者証の交換は、各支所ごとに三月一日から行っていますが、該当者にはハガキでお知らせします。

## 観光撮影会

▼期日：四月四日(土)・五日(日)の両日(雨天の場合は五日(日)に延期)  
▼会場：矢切の渡し(渡し場に集合)午後一時～二時、常盤平桜まつり(しようぶ公園に集合、常盤平駅下車三分)午後四時～五時  
▼費用：無料(参加自由)  
▼第一回松戸観光写真コンクールを実施(詳細は後日、お知らせします)  
▼詳細：商工課内線三五二番

### 飼い犬の 畜犬登録と 狂犬病予防注射を

毎年一回受けて下さい

期日	会場	時間
4月4日(土) (18日)	中金杉児童公園	午前9時30分～11時
	花ノ谷児童公園(上本郷)	午後2時30分～2時
	八柱児童公園入口	午後2時30分～4時
5日(日) (19日)	市役所	午前8時30分～10時
	二十世紀公園	午前10時30分～正午
	六実交番	午後1時30分～3時
6日(月) (20日)	小金原公園	午後3時30分～5時
	吾ヶ崎市民センター	午前9時30分～10時30分
	馬橋市民センター	午前11時～正午
7日(火) (21日)	五香市民センター	午後1時30分～2時30分
	ひばり児童公園(小笠原7丁目)	午後10時～10時30分
	千駄巻児童公園	午後11時～11時30分
8日(水) (22日)	国立療養所松戸病院入口	午後1時～1時30分
	北中町児童公園(仲井町)	午後2時～2時30分
	南郷小学校	午後9時30分～10時30分
9日(木) (23日)	栄町西3丁目子供の遊び場	午前11時～正午
	新松戸第1公園(新松戸1丁目)	午後1時30分～2時
	東町第1公園(栄町6丁目)	午後10時～10時30分
10日(金) (24日)	東部スポーツパーク正門	午前10時～10時30分
	華崎公園	午前11時～11時30分
	華崎子安神社	午後1時～2時
11日(土) (25日)	中矢切吉取神社	午前10時～11時30分
	松島公会館	午後1時～2時
	中和児童公園	午後2時30分～3時30分
12日(日) (26日)	桜台公園	午前8時30分～10時
	常盤平金作公園	午前10時30分～正午
	新松戸中央公園	午後1時30分～3時
	小金原児童公園(みよの7丁目)	午後3時30分～5時

更新種別	更新期日	更新時間
国民健康保険被保険者証	3月25日(水)～3月29日(日)	午前9時30分～午後4時
国民健康保険被保険者証(退職)	3月25日(水)～3月29日(日)	午後4時～午後7時
国民健康保険被保険者証(児童)	3月25日(水)～3月29日(日)	午後7時～午後9時

## 松本清奨学金の申請を受け付け 高校修学資金

▼資格：①経済的な理由で高校に就学させることが困難な保護者の②住民基本台帳に登録され引き続き市内に一年以上居住していること③成績良好で健康な④学校教育法による高校に在学していること⑤法例その他にかんじ、奨学金(修学資金)と類似の学費を受けたいこと  
▼支給額(月額)：松本清奨学金一萬一千円以内(千定)・高等学校校修学資金一萬一千円以内(千定)  
▼提出書類：①交付申請書②家庭状況調査書③在学高校長からの推薦書と成績証明書(今年入学の生徒は出身中学校長からのもの)④在学証明書(入学証明書)⑤住民票謄本⑥収入証明書(勤

## 心身障害児に入学祝い金・就職支度金を支給

▶入学祝い金の対象…市内に居住地が有り、昭和62年4月に小学校に入学する児童で身体障害者手帳4級以上の障害のある児童または児童相談所で精神薄弱と判定された児童の保護者  
▶就職支度金の対象…市内に居住地が有り、新規に学校を卒業し、同一事業所に6ヶ月以上継続して雇用される見込みのある人で身体障害者手帳4級以上の障害のある人または児童相談所で精神薄弱と判定された人

## 国民年金の保険料を変更

国民年金の昭和62年度(4月～63年3月)の保険料は、下表のとおりです。4月30日(木)までに、保険料を一括前納すると割引があります。

月別納付額	年額納付額	前納割引額	前納後の納付額
2,420円	28,820円	86,660円	2,140円
2,780円	33,360円	91,340円	2,260円

期日	会場	時間
4月	常盤平	3日(土) 18日(土) 28日(火)
5月	小金原	7日(土) 6日(土) 5日(土)
6月	馬橋	14日(土) 12日(土) 12日(土)
7月	六実	17日(土) 15日(土) 16日(土)
8月	新松戸	21日(土) 19日(土) 19日(土)
9月	矢切	28日(土) 22日(土) 23日(土)
10月	東部	24日(土) 26日(土) 26日(土)



市長の窓

この原稿を書いている二月二十四日現在、国の新年度予算を審議する国会の予算委員会では、赤松を続け、実質的な審議に入れないでいる。



国は五十四兆一千十億円の予算案を国会に提出していますが、国のきびしい財政状況を反映し、前年度に比し増額のない予算案となつています。

税制改革と新年度予算

宮間満寿雄

明ななかで、どのように収入を見込んで予算を編成したか、それが一番の難問でした。

資的経費の充実に配慮したことは当然ですが、一、第四年度に入る第三次五年計画に盛り込まれた事業の遂行に重点を置き、公約を確実にする。

定例市議会開会中 62年度予算案などを審議

3月5日～27日



建設中の新松戸西小学校

三回定例市議会は三月五日に開会し、本会議や委員会が議案を審議しています。会期は二十七日までです。

千五百十六万円を減額補正します。昭和六十二年予算案、一般会計六百八十一億円、特別会計三百九十億七千三百三十九万九千円、企業会計百三十億一千二百四十九万八千円、計二千二百四十八億二千八百八十七万七千円、前年度に比べ八・〇%（前年度の伸びが三・六%）の伸びです。

- ▼企業会計：病院事業会計は一億二千五百万円を増額。水道事業会計は四千八百八十八万四千円、土地区画整理事業会計は二億三億...

- ▼日時：四月八日、十一月二十五日の祝日を除く。市役所集合：午後三時三十分。市政見学会：市役所健康増進センター、消防局、公設地方卸売市場、小金原市民センター（昼食）、クリイクルセンター、資源リサイクルセンター、文化ホール（解散）。

- ▼市政見学会：市の施設を見学してみませんか。市役所健康増進センター、消防局、公設地方卸売市場、小金原市民センター（昼食）、クリイクルセンター、資源リサイクルセンター、文化ホール（解散）。

- ▼児童手当の申請受け付け中。対象：昭和五十八年四月二日以後に生まれた児童を含む。昭和五十二年四月二日以後に生まれた児童を含む。十八歳未満の児童を三人以上養育している人。所得制限あり。

- ▼助産費・葬祭費が口座振込に。現在、国民健康保険では、助産費および葬祭費を現金で支給していますが、現金管理上の問題を解消するため、ほかの給付と同様に四月一日から口座振込にさせていただきます。

Table with 2 columns: 61年度所得額基準表 (60年分) and 各種控除額表. Includes rows for tax brackets and various deductions like medical and education.

やめよう違法駐車 なくそう放置自転車





# 引越しに新ルール

## 標準約款が三月一日から適用されています

引越しをする家庭は、年間約三百万世帯といわれ、三月と四月はそのピークになっています。

引越物の運送にはトラックが最も多く利用されていますが、従来の「荷物が破損した」「料金が不明確」など利用者と運送業者の間トラブルが起ころがちでした。

そこで、「標準引越運送・取扱約款」の適用、その他の対策が三月一日から実施されました。

### 引越運賃・料金

運賃	普通運賃……………100円/キロ 指定運賃……………100円/キロ
割増	夜間運賃…………… 危険物運賃………… 長期運賃…………
諸料金	基本運賃 6トントラックまで100円 6トントラックを超える150円 ……………
実費	運送作業費、荷役作業費、 運送作業場使用料、諸費材料(運送 補助金等)、荷役補助金、ア ドホート利用料、一時保管料

**標準約款の主な内容**

引越物の運送にはトラックが最も多く利用されていますが、従来の「荷物が破損した」「料金が不明確」など利用者と運送業者の間トラブルが起ころがちでした。そこで、「標準引越運送・取扱約款」の適用、その他の対策が三月一日から実施されました。

引越物の運送にはトラックが最も多く利用されていますが、従来の「荷物が破損した」「料金が不明確」など利用者と運送業者の間トラブルが起ころがちでした。そこで、「標準引越運送・取扱約款」の適用、その他の対策が三月一日から実施されました。

### 松戸市移動消費生活展

#### 「水に流せない水の話」

日時：三月二十七日(金)～二十八日(土)、午前十時～午後四時

会場：小金原市民センター

展示内容：松戸市の水の流れの安全でおいしい水を求めて③石けんではなく④

消費者サービスデー  
本日エビの大特売!!

松戸魚商組合(清田雄一組 会長・加入八十店)の各鮮魚店が三月二十日(金)に「サービスデー」を実施します。

▼詳細：消費生活課⑤内線三五七番

松戸魚商組合(清田雄一組 会長・加入八十店)の各鮮魚店が三月二十日(金)に「サービスデー」を実施します。

▼詳細：消費生活課⑤内線三五七番

大正エビを一尾当たり五十円

引越しは、前日までに利用者の都合で解約する場

引越しは、前日までに利用者の都合で解約する場

### 不用品交換情報

#### 申し込みはハガキで

◆会議用テーブル(三脚、椅子付き)各五千円◆電機椅子五脚四脚

◆電気製品類◆クローラー無料◆トースター五千円◆ミシン三千円、五千円、一万円◆アンテナ器五千円◆テレビ一万五千円◆パソコン一万円、一万八千円◆照明器具(蛍光灯六灯式)一万円◆ハンカチ一万円◆パソコンMSX用ゲームソフト(七本)各二千円◆ランドセル千円◆自転車二千五百円◆ベビーカー、四脚◆ベビーカー、二脚◆室内用ジャンパー五脚◆スーツ、薬類◆ステレオ無料◆ウェットスーツ

◆申し込みはハガキで

◆申し込みはハガキで

### 引越し

#### 専用の運賃制度

これは、企業物流向けの制度がそのまま適用されていたため、消費者にとってわかりにくい場合がありました。三月一日以降は、引越し専用の制度によって運賃・料金を表で計算されます。

◆相談体制の整備

◆相談体制の整備

### 計量器定期検査日程表

期日	会場	時間
4/7(日)・8(日)	中野スポーツセンター	14:00-15:00
21(日)・22(日)	五香市民センター	6:00
26(日)・27(日)	志村市民センター	9:00-10:00
29(日)	小倉市民センター	16:00-17:00
30(日)	小倉市民センター	29(日)
7/21(日)・22(日)	中野小学校	28(日)
29(日)	南郷小学校	29(日)
8/4(日)・5(日)	緑が丘小学校	11:00
12(日)	上本郷小学校	24(日)・25(日)
26(日)	常盤平第三小学校	31(日)
9/1(日)・2(日)	松戸市役所	

商売・証明用は必ず受検を!

家庭用はかりの無料検査も実施

はかりの検査を左記の日程で行います。

合格したばかりには、定期検査済みシールをはり、申請書、手数料

▼詳細：消費生活課⑤内線三五七番

### 暖かい陽気に誘われて

馬橋 森山千鶴子さん  
龍夫くん(小学1年)  
聡くん(2歳)



暖かい日は、散歩していても心が和らぎます

今年、すいぶん早く春一番が吹いたと思ったら、その後もまた寒くなった。気温の変化が激しい冬でした。近頃は、ホカホカして、散歩をするにも良い季節になりました。

子どもたちも、外で元気に遊んでいます。ここは、七年前に引越して来たのですが、古いままです。昔の建物がなく、落ちていっています。子どもを育てるには、格好の場所ですよ。



### 「郷土歴史館」に古い写真や農具を展示



小金小学校(大越善也校長・児童数九百七十二人)は、明治六年に黄金小学校という名称で開校しました。学校の歴史も古いですが、小金というところも、かつて宿場町として栄えた長い歴史のあるまちです。小金小学校では、子どもたちにもおとうと、昭和十九年二月に「郷土歴史館」を設置しました。

この郷土歴史館は、子どもと父母、教師による手づくりのもので、地元の人々から提供された古い写真や農具、江戸時代の小金の町並図などが展示されています。

昔の人たちが実際に使っていた農具・民具などを見て、郷土の歴史を感じることが出来ます。

学校では、今後とも資料を集め、郷土資料館を充実させていく予定です。

### 学校

小金小学校(大越善也校長・児童数九百七十二人)は、明治六年に黄金小学校という名称で開校しました。学校の歴史も古いですが、小金というところも、かつて宿場町として栄えた長い歴史のあるまちです。小金小学校では、子どもたちにもおとうと、昭和十九年二月に「郷土歴史館」を設置しました。

この郷土歴史館は、子どもと父母、教師による手づくりのもので、地元の人々から提供された古い写真や農具、江戸時代の小金の町並図などが展示されています。

昔の人たちが実際に使っていた農具・民具などを見て、郷土の歴史を感じることが出来ます。

学校では、今後とも資料を集め、郷土資料館を充実させていく予定です。



「射は礼には始まり礼に終わる」という教えをつねに意識して二十五年。弓道を通じて常に自分を磨き、技を磨く酒井美代次さん（五十七歳）。

その結果だろう。昨年十一月に行われた明治神宮奉納全国弓道大会・有段者の部に、千葉県から出場し、

全国から集まった総勢千八百人を超える参加者の中から勝ち抜いて、みごとに三位を射とめた。

「優勝しようと思っていなかったわけはありません。弓道の鍛錬の成果です」と謙虚だ。

しかし、話の中で「日本」の弓は洋弓と違って長弓



明治神宮奉納全国弓道大会で3位

小金原

酒井 美代次さん

正射必中

でむずかしいんです。それゆえに身体・心・弓(弓具)の三つが安定し、三位一体とならなければ、二十八メートルの距離から正確に三十六センチの的に当てることはできません。大会当日、無我の境地で勝ち進み、気がつくやうに上位決定戦。一位への一瞬の欲望が心を乱し、手元を狂わした」と語り、これが弓道のおもしろさであり、また、生涯かかっても三位一体を完璧に行うことの難しさだ」という。

酒井さんは現在、松戸市弓道連盟の理事を務め、一人でも多くの人が弓道を楽しめるように努めている。いま意欲を燃やしていることがある。それは全国にあまり例のないジュニア弓道クラブを松戸市につくり、弓道を通じて青少年の健全育成に力を入れること。

酒井さんの好きな言葉に「正射必中」がある。

市立旭町中学校の駅伝部が、2月22日に行われた'87土浦・つくば駅伝大会の中学の部（42校参加）で、見事優勝を成し遂げました。レースは5区までトップに約20秒遅れ。6区アンカーで抜き、逆に2位に36秒の差をつけ1時間24分28秒でゴールするという奇跡的なものでした。

同校駅伝部は、ほかの大会でも活躍しており、昨年の東葛駅伝でも2位に入っていますが、大きな大会での優勝は今回が初めて。生徒・先生が輪ぐるみで応援し、多田校長は「やればできるんだ」ということを実証してくれたのがうれしい」と話しています。



まちの話題をお知らせ下さい  
松戸市役所広報課

☎66-1111 内線600番

生徒・先生みんなが応援

'87 土浦・つくば駅伝大会で旭町中学校が優勝



寒空でも練習に励む  
約50人の部員



優勝したメンバー

前列左から 各務智文くん・安田達志くん・中列左から 前芝伸紀くん・後列左から 西田智昭先生

各務智文くん・沢間真一くん・田村勝くん・大森英明くん・松本博先生

始めのめく優勝を祝うように「おめでとう」の声が、ゴールした瞬間、指さすように響きました。ほかに「おめでとう」のかけもの人々の声、練習時間は朝の七時から午後三時まで。練習は厳しいです。

次は、市立中学校駅伝大会の正連結優勝と東葛中学校駅伝大会の優勝をねらい頑張ります。

財団法人松戸市文化振興財団の

設立を記念し、コンサートを開く

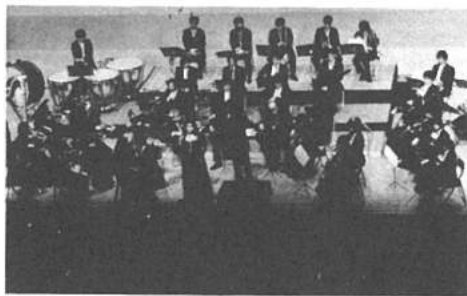

オーケストラをバックに歌う西松雨味子さん

財団法人松戸市文化振興財団の設立を記念して、2月21日市民会館でコンサートが開かれました。コンサートは休憩も含めて、1時間30分行われ、ニューフィルハーモニーオーケストラ千葉の演奏による劇音楽「パールの物語」による劇音楽「パールギョントの物語」、モーツァルト作曲交響曲第35番「ハフナー」や松戸市在住のソプラノ歌手西松雨味子さんの独唱を楽しみました。

財団では、市民文化の振興をはかるためこれからもすぐれた文化の鑑賞機会を提供していくということです。



古ヶ崎 村松 明子 重矢子

「フラスコの中に虫が入っているの、小学校で先生がガ、連れていってと言ったので来ました。」

「コンサートで、通くまで行かなければ聴くことができない」と思っていました。

個人が情報を探して、聞きに行くと、大きなので、ついでに機材を作ってくれたので、

あなたの健康

111

肩こり

人の細い首は、体重の約8%の腕を支え、数、もある重い頭を支えています。人間が一本足で立、上肢を自由に使うことができるようになっているから、腰痛とならんで肩痛が発生したの、痛みの原因は、肩こりということがあります。

肩こりとは、頸から肩にかけての筋肉の張った感じ、筋肉のこった感じ、しびれ感、冷感、むくみ感などを総称しています。

肩こりはポピュラーな症状であり日本人には多いとされています。筋肉の過度の緊張、疲労物質の蓄積、筋のれん縮、末梢血管の収縮、筋の循環となつて発生するとされています。

発生機序としては、筋肉や神経の異常に端を発する過程が推察されています。

筋肉に起因するもの：繰り返しの動作による筋の過度の使用、不良姿勢、体型的要因などがあげられます。手先の仕事によるタイプスト、OA機器を操作するキーボード、体型的なものとしては肩の発達の良いかないで肩（肩下がり）、四角（肩が前方に出ている）などがあります。

神経性のもの：頸椎の変化、殊に四十歳代以上の人の場合には老化現象による首の椎間板、頸椎不安定症、胸郭出口症候群などにより、神経が異常刺激を受けて肩こりとなります。

自律神経の異常にもつくもの：職場での精神的ストレスや、更年期障害などにより発生することもあります。

この他：頭痛、歯痛、目や耳の病気で起こったりします。従って何か別の病気が原因になっていないかをよく検査することも必要です。

治療としては先ず姿勢をよくすることで自分の身長が一番高くなる姿勢です。あまり胸をはる感じはよくありません。入浴して全身の運動、殊に朝の運動、特に頭や腕を回す運動は筋肉の血行を増し、しりを柔らげます。水泳でいえば平泳ぎでなく自由泳、背泳ぎのより動きが適当です。

局所療法としては、後頭部から肩甲帯にかけての温熱療法、過度にならない軽い徒手マッサージ、母さんお肩をたたきましよう、などは効果があります。

しかし神経性のものなどは、神経ブロックや薬理療法など、医師の治療が必要で、大切なことは、気長に半年一年と長い目で治療することです。

（松戸市医師会）  
訂正二月二十日号あなたの健康「学校検診と胃腸」の記事中、上段中央の「これら胃腸病のなかには、これら胃腸病のなかには」との誤りでした。訂正させていただきます。



松戸第九を歌う会  
男性会員募集

- ▶練習日時…毎週金曜日、午後6時30分～8時30分
- ▶会場…勤労会館
- ▶定員…30人(先着順)
- ▶費用…年4,000円(楽譜代は実費)
- ▶詳細…松戸第九コンサート実行委員会・朝倉☎43-0573番

市民劇団第10回アトリエ公演  
「壁裏園」

- ▶日時…4月12日(日)午後6時30分開演、7時開演
- ▶会場…市民会館301号室
- ▶費用…500円(保育有り)
- ▶詳細…石上☎64-5680番

映画大会

「ガキ大将先生」「ドカベン」

- ▶日時…4月5日(日)午前10時～正午
- ▶会場…小金市民センターホール
- ▶費用…無料
- ▶詳細…青少年相談員小金南支部・佐々木☎42-3647番



シェイプアップ体操教室

- ▶日時…4月9日～5月14日までの毎週水曜日(計6回)、午後1時30分～3時
- ▶会場…健康増進センター
- ▶内容…ストレッチ体操、ジョギング、リズム体操、ゲームなど
- ▶対象…おおむね30歳代～50歳代の市内在住または在勤者で、健康増進センターの医学検査を1年以内に受診してトレーニングが許可になった人。検査を受けていない人、または検査後1年以上たった人は検査を事前に受けて下さい。ただし、検査の結果参加できない場合もあります。
- ▶費用…300円(屋内指導室使用料)
- ▶申込み…3月23日(月)午前9時から来所または電話で健康増進センター☎65-5588番(直通)か68-1241～3内線53～55番へ

グラウンドゴルフ教室

- ▶日時…3月29日(日)午前9時～正午[雨天の場合は4月5日(日)に延期]
- ▶会場…松飛台小学校校庭
- ▶対象…一般市民
- ▶費用…無料
- ▶申込み…当日会場
- ▶詳細…体育指導委員・菊池☎87-1565番

市民ゲートボール大会

- ▶日時…4月15日(水)午前9時～午後4時(雨天の場合は22日(水))
- ▶会場…金作公園野球場
- ▶対象…市内ゲートボールチーム5～7人(監督は競技者を兼ねることができ)
- ▶費用…1チーム4,000円
- ▶申込み…3月25日(水)までに、ハガキにチーム名、代表者の住所、氏名、電話番号、競技者名を記入し、〒270 松戸市中和倉480 池田嘉文☎43-0250番へ

おもちゃの図書館

障害を持った子どもたちも、楽しく遊んでいるうちに心身の発達が進みます。

貸し出しは障害を持ったお子さんに限りませんが、障害をお持ちでないお子さんも遊びに来て下さい。

- ▶開館日…毎月第1・第3土曜日と第2・第4火曜日
- ▶時間…午後1時～4時
- ▶会場…アーバンヒル4階(402号室)
- ▶詳細…社会福祉協議会☎68-0503番

春の盆栽展

- ▶日時…4月3日(金)・4日(土)・5日(日)、午前9時～午後5時
- ▶会場…常盤市民センター会議室 ※チャリティー即売も行います。
- ▶詳細…日本盆栽協会松戸支部・大井☎46-3000番

千葉県技術交流プラザ  
参加者募集

- ▶対象…製造業、流通業、サービス業の経営者
- ▶期日…4月～63年3月31日まで(月1回、年12回)
- ▶定員…30人
- ▶費用…無料
- ▶申込み…3月31日(火)までに千葉県商工労働部工業課指導係☎0472-23-2445番へ



聴覚障害者に  
「電話お願い手帳」

N T T松戸電報電話局では、耳や言葉の不自由な人たちが外出先で緊急の連絡が必要になった時に、近くにいる人に電話連絡を依頼する「電話お願い手帳」を製作し、市役所しあわせ課とN T T松戸電報電話局でお分けしています。

この手帳は、「私のかわりに電話して下さい」と用件などを書いたメモが切り離せるようになっているもので「3分間のまごころ」を合言葉に、みなさんのあなたたかご協力をお願いするものです。

- ▶詳細…N T T松戸電報電話局☎66-2991番、しあわせ課☎内線408番

視覚障害者のための  
道路地図と点字案内書

松戸点訳奉仕会では、松戸駅周辺の道路地図と商店街の案内書を点字で作成しましたので、希望する人に差しあげます。

- ▶詳細…松戸点訳奉仕会・佐々木☎43-6952番、しあわせ課☎内線408番



軟式テニス教室 (4月～11月)

コース	時間	会場	対象	定員	費用	申込み
日曜日	午前7時～9時	金作公園テニスコート	市内在住または在勤者	20人	14,000円	3月22日(日)午前9時 金作公園コートで
	午前10時～正午	同上	同上			3月22日(日)午前10時 金作公園コートで
土曜日	午前10時～正午	金作公園テニスコート	市内在住または在勤者	30人	15,000円	3月28日(土)午前10時 金作公園コートで
火曜日	午後7時～9時	同上	同上	30人	15,000円	3月24日(火)午後7時 常盤市民センターで

- ▶詳細…松戸市軟式庭球連盟・木瀬☎42-0803番

スポーツ人名録  
掲載希望者募集

市内のスポーツ選手、スポーツ指導者、スポーツ関係者などスポーツ界で活躍されている人やすポーツ愛好者を対象に編集、発刊するものです。

- ▶対象…市内在住・在勤者で上記に該当する人(自薦・他薦可)
- ▶発刊…昭和62年6月(予定)
- ▶掲載料…1人1,200円
- ▶大きさ…A5判(写真入り)
- ▶申込み…4月30日(木)までに、松戸市体育協会事務局(市役所社会体育課内)☎内線593番へ

硬式テニス  
スポーツ少年団員募集

- ▶日時…4月4日～昭和63年3月26日までの毎週土曜日、午後1時～5時
- ▶会場…栗ヶ沢公園庭球場
- ▶対象…小学生4・5年男女各30人
- ▶費用…月1,500円(3か月分前納)入会金1,000円(スポーツ保険料ほか)
- ▶申込み…4月4日・11日(各土曜日)午後2時から栗ヶ沢公園庭球場で受け付け
- ▶詳細…スポーツ少年団・内田☎43-3551番

**救急医療体制 健康保険証を忘れずに!**

- ◆夜間急病診療所(毎日)午後8時～11時 衛生会館内 ☎68-3756番
- ◆待機病院(毎日)午後5時～午前9時 テレホンサービス ☎66-0010番
- ◆緊急休日在宅当直医・午前9時～午後5時 テレホンサービス ☎66-0010番
- ◆休日歯科診療所・午前9時～正午 衛生会館内 ☎68-3553番

音楽の広場(コーラス)

- ▶日時…3月24日(火)午後1時30分～3時30分
- ▶会場…市民会館音楽室
- ▶費用…無料
- ▶詳細…社会教育課☎内線464番

第15回母親大会

- ▶期日…3月29日(日)
- ▶会場…牧野原小学校
- ▶内容…①全体会(午前10時～正午)＝記念講演「今をどう生きるか、人として、母として」女性史研究家・米田佐代子氏 ②分科会(午後1時～4時)＝教育くらし、平和など9分科会
- ▶費用…400円
- ▶持参するもの…スリッパ ※保育有り(2歳以上、300円)
- ▶詳細…新日本婦人の会松戸支部☎88-8636番

- ▶新松戸郷土資料館公開講座
- ▶日時…3月29日(日)午前10時～正午
- ▶会場…新松戸市民センター2階
- ▶内容…「温故知新。身近な歴史の事実から歴史を捉える」
- ▶講師…松橋研男氏(幸谷赤城神社宮司)
- ▶費用…無料(定員50人)
- ▶開館日時…水曜～日曜 午前10時～午後4時
- ▶詳細…(財)新松戸郷土資料館☎44-1909番

松戸子ども劇場

- 低学年部例会(4歳～小学4年生・大人)
- ▶日時…4月10日(金)午後3時～6時30分、11日(土)午後3時～6時、各2回
- ▶内容…「音楽文化集団ともしび」による「うたうおもちゃ箱コンサート」
- 高学年部例会(小学4年生～大人)
- ▶日時…4月4日(土)午後6時30分開演
- ▶内容…「子ども奇譚」
- ▶出演…林家一楽(紙切り)・古今亭菊(落語)ほか
- ▶費用…会員制(入会金300円・月会費600円)いつでも入会できます。
- ▶詳細…松戸子ども劇場☎86-9154番

フォークダンス  
初心者講習会

- ▶期日…4月4日～5月23日の毎週土曜日、計8回
- ▶時間…午後1時30分～3時
- ▶会場…小金市民センター2階ホール
- ▶費用…1,000円(運動靴持参)
- ▶申込み…小金フォークダンス同好会・小山☎43-0778番

中国語学習会

- ▶日時…4月から1年間(毎週水・土曜日)水曜日は午後7時～9時、土曜日は午後6時～8時
- ▶会場…市民会館
- ▶内容…基礎から初歩会話まで
- ▶定員…各30人
- ▶費用…入会金2,000円、月2,500円(6ヵ月分前納)、テキスト代(1,500円)は実費
- ▶申込み…3月29日(日)午後4時～5時に市民会館で受け付け
- ▶詳細…松戸市日中友好協会・赤坂☎41-9735番



ツベルクリン反応検査とBCG予防接種

▶申し込み対象者…BCG接種当日4歳未満でBCGを一度も受けていない人。特に昭和62年8月4日までに4歳になる人は今回が最後なので、忘れずに申し込んで下さい。

61年10月1日～62年3月31日生まれの人にはは次回(7月下旬)に通知します。

\*以前のツベルクリン・BCG問診票を持っている人は、それを利用して受けて下さい。

会場	ツベルクリン反応検査	BCG接種	定員	時間
衛生会館	4月18日(土)	4月20日(月)	110名	午前10時～11時30分

- ▶申込み…4月4日(土)まで

申し込み用紙のイメージ

氏名: \_\_\_\_\_  
 住所: \_\_\_\_\_  
 電話番号: \_\_\_\_\_  
 子どもの生年月日: \_\_\_\_\_  
 母子手帳番号: \_\_\_\_\_

▶詳細…保健衛生課☎内線405番

**障害者に理解を心のふれあいを大切に**

麻疹(はしか)の予防接種

麻疹の予防接種は、生後12ヵ月～72ヵ月までの間に、委託医療機関で受けることになっています。

集団生活に入る前に接種を完了することが望ましいので、医師と相談のうえ早めに受けて下さい。

まだ接種を受けていない人で、問診票(無料券)を持っていない人は、下記のとおりハガキで申し込んで下さい。

▶申し込みをすの人…接種当日6歳未満で麻疹にかかったことがなく、麻疹の予防接種を受けていない問診票(無料券)を持っていない人

▶申し込みなくともよい人…昭和61年2月1日～3月31日までに生まれた人には、4月初旬に直接問診票をお送りしますので、申し込み必要はありません。

\*以前の問診票を持っている人も、それが使えますので早めに受けて下さい。

▶詳細…保健衛生課☎内線405番

# 広報 まつど

市のようす (3月1日現在)

■人口	435,442人	(+731)	( )は前月比
男	219,994人	(+421)	
女	215,448人	(+310)	
■世帯	143,844	(+271)	

編集・発行=松戸市役所広報部広報課  
〒271 松戸市根本387番地の5 ☎(66)1111番

## 春を仰ぐで

三月十四日に中学校、十九日に小学校の卒業式が市内一斉に行われた。小学校の卒業者は七千四百五十七人、中学校の卒業者は七千二百八十七人である。

親の感涙をよそに、卒業式に臨む顔は、明るい。

聴こえない語りを含んで表情である。ゆめをかき、美しく大切な時間が経過して行く。彼らの方にかわり、入学して入る児童・生徒は小学校五千九百三十一人、中学校七千一百一十人である(予定)。——(南郷小学校)——



### 文化ホールギャラリー

4月

◆第六回展覧会：五日まで  
◆日本画サークル紅彩会展：十四日(正午)～十九日  
◆洋画木曜会展：十四日(正午)～十九日  
◆武田書道会展：十八日～十九日  
※開館時間は、月曜・祝日を除く毎日午前10時～午後6時  
(文化ホール ☎67-7810番)

映画と形劇のこぼれ 非ラバシ (入場無料・三十九歳以下が対象)

期日	会場	時間
四月八日	図書館本館	午後三時～三時五十分
九日	小室市民センター	午後三時～四時
十日	矢切公民館	午後三時～四時
十五日	図書館本館	午後三時～三時五十分
十六日	八美市民センター	午後三時～四時
十七日	明市民センター	午後三時～四時

〒271-0000 松戸市根本387番地の5 ☎(66)1111番

### 江戸川ハイキング 野草をたずねて

▽日時：四月十九日(日)午前九時三十分(雨天の場合は二十六日(日)に順延)

▽集合場所：坂川土地改良区事務所前(松戸駅西口中央通りを江戸川に向かって直進、つぎあたりの土手)

▽主催：江戸川を守る会松戸支部

▽申込み：電話で、四月十一日(土)正午までに公害課公害対策係へ

▽内容：江戸川沿いの野草つみと河川美化

▽費用：無料

▽持ち物：弁当、水筒、つみ草用具、軍手など

▽定員：先着五十人

▽申込み：電話で、四月十一日(土)正午までに公害課公害対策係へ

### ミニバスケットボール教室

▷日時…4月19・26日、5月10・17・24・31日、6月7・14・21・28日の各日曜日、午前9時～11時

▷会場…常盤平体育館

▷対象…市内在住・在学の小学3年生から6年生までの男女

▷定員…50人

▷費用…無料(ただし傷害保険料1人350円)

▷服装…体操のできる服装で、上履用運動靴持参

▷申込み…4月6日(月)午前8時30分から社会体育課窓口で受け付け(定員になり次第締め切ります)

今月から、五日号には働く人にかわり市で行われた催し物や、行事などを掲載します。



# 自転車の前を放置しないで



放置禁止区域から撤去される自転車(右下は禁止区域の路面表示)

昭和五十九年四月一日に自転車の放置防止に関する条例がスタートし、今年で四年目を迎えました。現在、市内二の駅周辺の公道(歩道を含む)上が、自転車放置禁止区域になっています。自転車駐留場(市営は無料)は五十カ所に設置され、約三万八千台の収容能力があるので、放置自転車の数はかなり減りましたが、完全になくなったわけではありません。放置自転車をなくしてきれいな駅前にしましょう。

健康のためにも近づく人は歩きましょう。自転車駐留場を効果的に使ってもらいたいです。駅まで徒歩十分くらい約八、九百メートルは歩きましょう。健康のためにも効果的です。駅まで遠く、バスなどの交通手段のない人たちにとって、自転車の利用は便利ですが、利用者の多い午前七時から十時ごろまでの間は、自転車整理員の指示に従い、端から順番に置きましょう。駐留場内への長期放置は他の利用客にたいへん迷惑となりますのでやめて下さい。

## 撤去自転車

撤去取りに来て下さい。自転車放置禁止区域や自転車駐留場(長期開放)から撤去された自転車は、市内二カ所の自転車保管場所でお預かりしています。別表の時間内に引き取りに来て下さい。▽返還に必要なもの：①身分証明書②印鑑③移動保管料(千円)④自転車のカギ。※撤去個所付近に案内看板があります。自転車で住所・氏名が明記されている場合

## 松戸駅前高架歩道橋

### 夢をふみどじらしないで

#### みんなで守ろう

高梁歩道橋(デッキ)は、単に歩行者の安全を確保する機能をもつばかりではありません。市民の集いの場として、休息の場として、時には語らいの場として、楽しく快適に利用していただくために造られました。それなのに、私たちの広場を占拠して営業したり、宣伝活動の場として利用する人が

ふえてきました。そのため歩行は妨げられ、散乱するビラなどのため広場のイメージはがた落ちの状態です。このため市は、心ない人たちに對して印刷物を配るなどして、協力を求めています。また、警察も道路交通法に基づき取り締まりを行っています。警察もなかなか効果が上がらないのが実情です。二、三日は平穏を保っていますが、しばしばとすると店舗を張り、ビラを手渡すという

#### 買わない・立ち寄らない

この広場は、公益性の高い目的のためにのみ使われるべきで、それ以外の利用・使用は認められていません。広場は、まさしく市民の皆さんのものなのです。買わない、立ち寄らない、受けとらない。よう、市民の皆さんのご協力をお願いします。

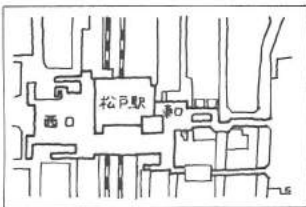

△詳細：東口高梁歩道橋「デッキ」の使用については、許可が必要です。△詳細：東口高梁歩道橋「デッキ」の使用については、許可が必要です。市整備課庶務係、西口高梁歩道橋「デッキ」計画課

## 楽しく学ぼう 成人学校第1期生(その1)募集

科目	日時	会場	定員	費用	講師
暮らしの先輩(仮称)クッキング	4月16日 18:00～20:00(木曜) 午後1時～3時	市会館 市民センター	20名	2,000円	専任講師・安藤静枝
スナックとよりの門	4月23日 18:00～20:00(木曜) 午後1時～4時	民人会館 野乃	20名	3,000円	白田美津子、安藤静枝
希望入門	4月14日 9:00～11:00(木曜) 午後1時～2時	市会館 市民センター	20名	5,000円	市会館職員、三浦美津子
読書を楽しむ(その1)の巻	4月21日 18:00～20:00(木曜) 午後1時～3時	民人会館	20名	無料	市会館職員(講師は三浦美津子)
楽し、朗読	4月21日 7:00～9:00(木曜) 午後1時～3時	民人会館	20名	無料	市会館職員
読書会入門	4月30日 20:00～22:00(木曜) 午後6時30分～8時30分	市民会館	15名	1,000円	市会館職員(講師は三浦美津子)
スナック写真的の巻	4月23日 18:00～20:00(木曜) 午後6時30分～8時30分	民人会館	20名	3,500円	市会館職員、市会館職員
朗読の巻	4月21日 18:00～20:00(木曜) 午後6時30分～8時30分	民人会館	15名	1,000円	市会館職員、市会館職員
特別講座	5月6日 12:00～14:00(土曜) 午後6時30分～8時30分	市民会館 プラザ/市民センター	40名	1,000円	市会館職員

▷対象…市内在住・在勤の16歳以上の入  
▷申込み…往復ハガキに希望科目名・住所・氏名・年齢・電話番号を記入し、4月11日(土)までに、〒271 松戸市根本387-5 市教育委員会社会教育課へ(返信用ハガキにも科目名・あて名を明記して下さい。定員に満たない科目は4月13日(月)から電話で受け付けます)  
▷詳細…社会教育課成人教育係

## 自転車の盗難に注意して下さい

最近、自転車の盗難事件が増え、市内の警察に届け出のあった件数は、昨年一年間で千九百九十三件でした。盗難防止対策としては、1 自転車小売店で防犯登録をする。2 カギを前後に一つずつつける。3 市民ぐるみの監視(不審者)の発見、警察への通報)などがあります。もし、盗難にあったときは、最寄りの交番へ盗難届けを出して下さい。▽詳細：安全課安全係

## 撤去自転車の返還時間

撤去場所	返還日	時間	返還場所
市民会館	同月2日	午後2時～5時	松戸市保管場(市民会館7-274)
新松戸駅前	同月2日	午後2時～5時	新松戸駅前(新松戸7-274)
新松戸駅前	同月2日	午後2時～5時	八柱保管場(八柱7-277)

## 幸田の一部が町名変更になりました

六十二年三月十三日から幸田の一部が幸田二丁目、幸田三丁目、幸田五丁目、中金杉二丁目、中金杉五丁目、平賀一丁目に変更となりました。郵便物等は、新町名をお使下さい。▽詳細：総務部庶務課町名係



## 児童手当の申請 ただ今受け付け中

▽支給対象：①五十八年四月二日以後に生まれた児童を含む十八歳未満の児童を二人以上養育している人②五十二年四月二日以後に生まれた児童を含む十八歳未満の児童を三人以上養育している人(ただし所得制限があります)▽受け付け：第二子月額二千五百円、第三子月額五千円▽支払い月：六月・十月・二月の各十日以後▽手続きに必要なもの：①印鑑②請求者が加入している年金の記号番号と加入年月日③児童手当用の所得証明書(六十二年一月一日現在松戸市に住民登録のなかつた人だけが必要です。証明書は前任所地の市町村発行の)

## 61年度所得額基準表(60年分)

扶養人数	特別給付	児童手当
0人	3,155,000円	1,410,000円
1人	3,455,000円	1,710,000円
2人	3,755,000円	2,010,000円
3人	4,055,000円	2,310,000円
4人以上1人増すごとに300,000円加算		

## 各種控除額表

項目	控除額
障害者、高齢者、寡婦、勤労学生控除、寡夫	250,000円
特別障害者控除	330,000円
老人扶養親族控除	60,000円
結婚、医療費、小規模企業共済等掛金控除	当該控除額の総額

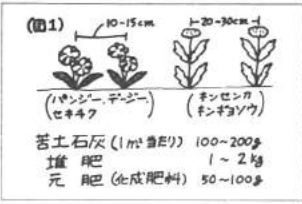

春咲き草花の植え付け  
パンジー、デージー、  
キンセンカ、キンギョ  
ソウヤシロウなど

# 花と緑

## (今月の園芸)

### 春咲き草花の植え付けと

夏から秋にかけて開花する草花のタネまき

今の時期は、つぼみが付いた苗の植え付けが適しています。植え付けをする時は、土を深く耕して苦土石灰や堆肥をほどこし、一週間くらいおかせます。その後、心肥として化成肥料をまいてもう一度耕し、苗は圃場の間隔で植え付けて下さい。

夏から秋にかけて開花する草花のタネまき  
夏から秋にかけて開花する草花のタネまき  
夏から秋にかけて開花する草花のタネまき

夏から秋にかけて開花する草花のタネまき  
夏から秋にかけて開花する草花のタネまき  
夏から秋にかけて開花する草花のタネまき

夏から秋にかけて開花する草花のタネまき  
夏から秋にかけて開花する草花のタネまき  
夏から秋にかけて開花する草花のタネまき



図2 タネまきの方法



6月から業務を開始するダイ・サービスセンター

# 虚弱な高齢者をかかえる人へ ダイ・サービス利用登録者を募集

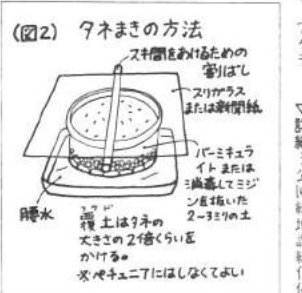
松戸市では、ダイ・サービスセンター(松寿園)の開設にもない、在宅で心身が弱く不自由なお年寄りを対象に、ダイ・サービス事業を六月から実施します。ダイ・サービス利用登録者を募集します。

ダイ・サービスとは、在宅で心身が弱く不自由なお年寄りの健康増進・さびしみの解消をはかり、また家族の負担を軽減するために、週一回程度お年寄りをダイ・サービスセンターまで送迎し、入浴・食事から日活動などのお世話をし、家族に対しては、家族介護者教室を開催し、お年寄りとその家族の福祉増進を目的としたサービスです。

▽サービスの内容：①入浴サービス②給食サービス③生活指導④日活動訓練⑤養

## 県議会議員選挙 投票日は4月12日

任期満了に伴う千葉県議会議員選挙は四月十二日に執行されます。

この選挙は、私たちの声を県政に反映させる大切な選挙です。必ず投票しましょう。

▽投票日：四月十二日(日)午前七時～午後六時

▽投票できる人：昭和四十二年四月十二日までに生まれ今年一月二日までに転入届けをし、引き続き居住している者です。

▽不在者投票：投票日に会社の出張・出張予定・旅行などやむを得ない事情のため投票できない人は不在者投票をしましょう。

▽期間：四月三日(金)～十一日(土) 午前八時三十分～午後五時(土・日曜日と同じ)

▽会場：市役所本館(二階大会議室)支所ではできません。

▽選挙公報：選挙公報は四月八日(水)に、朝日・サンデー・千葉日報・東京・日本経済・毎日・読売新聞に折り込みます。これらの新聞を購読していない人は、四月八日、市内各支所、各鉄道の駅に公報ボックスを設置しますので、ご利用下さい。

▽詳細：選挙管理委員会事務局

## あなたも 市政見学会

市の施設を見学してみませんか

「親子見学会」を予定し、四月八日(日)～十一月二十五日の祝日を除く毎週水曜日、午前九時～市役所集合(一)午後三時三十分

▽内容：市役所、健康増進センター、消防局、公設地方卸売市場、小金原市民センター(昼食)、クリンセンター(資源リサイクルセンター)文化ホール(解散)

▽定員：二十人(団体)

▽対象：町会・自治会・婦人会・PTAなどの団体(個人を二回、夏休み中は係員がくわしく説明します)

▽申し込み：電話で広報課へ

▽費用：無料(夏期を除く)

▽申込は市役所へ



## 松戸駅西口交番が完成 4月6日にもとの位置に移転

松戸駅西口交番が完成しましたので、4月6日(月)に現在の仮移転場所から下記の所に移ります。

▽詳細…都市整備課警備係



## 遺児手当の四月期分支給 受け取りは十日(金)から

遺児手当の四月期分(十二日)二月を支給します。

遺児手当は、父母または父母の一方と死別した義務教育終了前の児童を扶養している人で、認定された人に支給されます。

手当は受給者の指定口座に振り込みますので、四月十日以降に銀行等で確認して下さい。

※受給内容に次のような変更が生じた時には、必ず届出

▽詳細…授産課授産係

## 児童扶養手当 四月期分の支払い

児童扶養手当の六十二年四月期分の支払いは、郵便局で受け取っている人は四月十三日(月)から、口座振込で受け取っている人は四月二十日(月)からとなります。

▽詳細…授産課授産係









# わたしのさんぽみち

ホクのお気に入りの公園

三矢小台 山下良 幸さん

徹ちゃん(1歳8カ月)



穏かくなり、散歩の時間も長くなります

頬にあたる風も、やわらかく、新芽の香りもほっとくる季節になりました。私と徹は、毎日の三矢小台二丁目児童公園に散歩に出かけます。

公園に着くと、すぐブランコへ。一人で乗ると言うので、よっぴり心配。視の心配をよそに、徹は声を出して乗っています。桜の花が咲き、小鳥たちもきれいな声で囀りあっています。

こんなところかな公園が家のすぐ近くにあり、今日も徹は、愛車を押し公園に出かけます。



活をいかにすることが出来るか、会員一人ひとりが研究をしています。九月、文化ホールで開催される「婦人グループ展」には、毎年参加をしています。昨年は「和服の洗い方」

について発表しました。今年の研究課題は、水の大切さをアピールする、「水の問題とクリーニング」。清水をとり戻そうと、明るい生活環境を目指して活動しています。

青藍会主催の家事研究サークル(会長・稲本達子さん、会員四十二人)は、昭和四十八年に発足しました。この会は、社会教育課が主催した、春季成人学校昭和四十七年度、特級クリーニング受講生(卒業生が中心)となって活動しています。会の活動は、月一回松台市民センターで行われています。

## 第一青藍会



洗濯は大切、水も大切

私たちのグループは、家庭クリーニングを中心とした活動しています。会の年間計画もクリーニングが主ですが、ほかに料理教室、防災についてなどバラエティーにとんだ勉強もしているんですよ。楽しく、和気あいあいがサークルのモットー。洗剤に興味のある人は、一度参加してみたいかがですか。

▼詳細：稲本 67-2666 1番



松台 稲本 達子さん

# ハイ・こちら内線600番

まちの話題をお知らせ下さい。松戸市役所広報課 ☎66-1111 番

## たばこペーパークラフト全国大会で 菅谷 満さんの遺作が入選

2月26日から3月3日まで横浜市で開催された「たばこペーパークラフト全国大会」で故・菅谷満さん(五香六美)の遺作が佳作に入選しました。菅谷さんは、以前住んでいた東北地方(山形市)の大会では、数々の賞を受けるなど、たばこペーパークラフトの第一人者として活躍していました。入選した作品は、横幅が1m近くもある「封人の家」で、製作に180日を費やした力作です。すべてたばこの包装紙やフィルターなどを使い、

内部まで細かに仕上げられています。全国大会に先立って行われた千葉県大会では、菅谷さんの娘・小川信子さん(同所)の作品も新人の部で特選に選ばれています。小川さんは、「父は遺言でたばこペーパークラフトを続けてほしいと言っていました。いつか、お年寄りや体の不自由な人たちに教えてあげられれば」と語っています。



たばこペーパークラフトのアトリエで作品を手にする小川さん

手数料・使用料・各種税

今月の納期は  
●固定資産税・都市計画税第一期  
納期限：四月三十日

早めに納付・納入をお願いします

安全・確実な  
口座振替のご利用を

### 第10回高塚ファミリーマラソン記念大会

▷日時…4月5日(日)午前9時  
▷会場…高塚新田梨香台団地周辺コース  
▷種目…①親子の部、兄弟の部、夫婦の部、各部(2km+1kmのリレー方式)②孫との部(1km+1kmのリレー方式)③親・子・孫の三代の部(1km+1km+1kmのリレー方式)  
▷費用…1組800円  
▷申込み…当日受け付け  
▷詳細…高塚マラソンクラブ・☎91-5697番

やめよう違法駐車

### 母と子のジャズダンス教室

NHK教育テレビ「おーい/はに丸」で大人気の、すみれちゃんダンスをしてみませんか。  
▷日時…4月12日(日)午前10時～正午  
▷会場…小金原体育館  
▷対象…幼児～小学校低学年と母親(母親だけ・子どもだけ・O.L・中学生・高校生の単独参加も可)  
▷費用…母と子で2,000円  
▷申込み…電話で、母と子のジャズダンス教室事務局・斉藤 ☎91-7117番へ(人数に制限あり)

タバコは市内で買いましょ

### パート看護婦募集

▷職種…看護婦、准看護婦(市内医療機関勤務者はご遠慮を)  
▷時間…午前11時30分～午後3時30分  
▷定員…若干名  
▷業務…集団予防接種医師の介助  
▷詳細…保健衛生課予防係

### 62年度上期 危険物取扱者試験

▷試験期日…6月21日(日)  
▷会場…日大理工学部(船橋市)  
▷科目…甲種・乙種全類、内種  
▷申込み…直接、4月21日(火)～24日(金)に(消防局内)市危険物安全協会事務局へ、☎63-1111 内線208番

### し尿くみとり手数料 人頭制も口座振替に

六十二年度から、人頭制し尿くみとり手数料は、納付に便利な口座振替制度をご利用下さい。

申し込みは、五月中旬ごろにお送りする納付書に同封の「口座振替依頼書・説明書」をご覧になり、市内の金融機関

関へどうぞ。申込者の預金口座から、くみとり手数料が、納期日ごとに自動引き落としされます。

従量制についても、常時口座振替制度の受け付けをしています。

▽詳細…清掃第一課料金係



ともしび読書会

日時... 4月16日(木)午前10時~正午
会場... 婦人会館
テキスト... 美著の人(新田次郎著)
詳細... 金氏☎62-5943番

市民詩吟教室

日時... 4月9日~5月28日の毎週木曜日8回、午後6時~8時
会場... 小金市民センター
定員... 20人
費用... 700円(教材費)
詳細... 詩吟匡風会・若淵☎68-0693番

小金原煎茶サークル
第4回おさらい茶会

日時... 4月26日(日)午前10時~午後3時
会場... 戸定館
内容... 煎茶席、薄茶席
費用... 2,000円(おしのみ付き)
詳細... 森沢☎84-1168番

歌謡教室

日時... 5月8日~11月27日の金曜日(計22回)、午後6時45分~8時45分
会場... 青少年会館
対象... 市内在住、在勤、在学の70歳以上の人
内容... 主に演奏の合同指導
講師... 田代剛氏(音楽協会役員)
定員... 40人(申し込み多数の場合は抽選)
費用... 月2,500円
申込み... 4月25日(土)必着で往復ハガキに住所・氏名・学校・学年・職業、電話番号を記入し〒270 新松戸南2-2(青少年会館内) 松戸市音楽協会・高橋へ。☎44-8556番

バドミントン春季大会

日時... 4月26日(日)午前9時~午後7時
会場... 運動公園体育館
対象... 市内在住・在勤・在学者
内容... ダブルス男子1・2・3部、壮年の部(40歳以上1・2部)、女子1・2・3部
費用... 1人1,200円、未登録者1人1,500円
申込み... ハガキで4月17日(金)までに、クラブ名を記入して、〒270 松戸市中和倉304 松戸市バドミントン協会・長谷川俊夫へ。☎11-7925番

初心者カヌー講習会

日時... ①4月19日・26日・29日 ②5月10日・17日・24日(各日曜日と祝日)午前9時30分~午後0時30分
会場... 三郷有料道路橋下・カヌー艇庫
対象... 小学4年生以上の多少泳げる男女。①・②とも各15人
費用... 4,500円
申込み... 電話で松戸市カヌー協会事務所・鹿野☎44-0751番へ。(午後7時以降)

スケッチの手ほどき

日時... 4月11日~5月23日の毎週土曜日(計7回)、午前10時~正午
会場... 総合市民センターを中心に屋外で
費用... 2,000円(教材費)
用具... 自由
詳細... 菊地☎84-0739番

喜楽家バザー

日時... 4月26日(日)正午~午後2時
会場... 喜楽家(馬橋2986)
※バザーへの物品提供(バザー開催日までお受けします)とバザー開催のご協力をお願いします。
詳細... 喜楽家☎44-9951番(月曜日を除く)

婦人大講演会

日時... 4月12日(日)午後1時30分~3時30分
会場... 市民劇場
テーマ... 「今、みなおそう愛のきずな」
定員... 360人
費用... 500円
申込み... 電話で長島☎63-6910番へ

日本画初心者講座

日時... ①5月13日~10月28日(第2・4水曜日②5月2日~10月17日(第1・3土曜日)、午前10時~正午
会場... ①は常盤平市民センター ②は婦人会館
費用... 月3,000円(材料費実費)
申込み... 電話で4月15日(水)までに、月影会・三武☎43-3863番へ

松戸話し方教室

日時... 4月16日・30日~6月11日の各木曜日、午後6時30分~8時50分まで
会場... 明市市民センター
講師... 千葉大学教授・金光達太郎氏ほか
費用... 5,000円(教材費を含む)
申込み... 電話で松戸話し方研究会・田村☎45-8150番へ

「生活講習会」
家事を楽しむ

日時... 4月21日~7月7日の毎週水曜日計11回、午前10時~正午
会場... 婦人会館
対象... 主婦
定員... 40人
費用... 8,000円(材料費を含む)
詳細... 松戸友の会・岩田☎42-8332番

松戸市民吹奏楽団
第7回定期演奏会

日時... 4月12日(日)開場午後1時30分、開演午後2時
会場... 市民会館ホール
費用... 200円(当日券)
詳細... 渡利☎65-2922番

軽井沢野鳥観察会

日時... 5月16日(土)午前8時30分市役所正面玄関集合、17日(日)午後6時市役所解散予定
宿泊先... 軽井沢荘(無料)
定員... 先着35人(6歳以上)
費用... 1人8,000円(往復バス代、保険料などを含む)

用意するもの... 弁当2食分(夕食・朝食)、観察用具、筆記具、防寒具(早朝観察あり)
申込み... 4月18日(土)までに、参加費を持って直接公園緑地課小鳥を呼ぶ係へ

第12回福祉バザーと
障害者(児)の作品展即売会

日時... 4月26日(日)午前11時~午後2時
会場... 市民会館料理教室
※バザーに対する品物の提供にご協力をお願いします。
詳細... 障害者問題研究会松戸サークル・金田☎45-9380番

各種検定試験
(珠算・簿記など)

Table with columns for exam type, date, and details. Includes entries for珠算検定試験 and簿記検定試験.

詳細... 商工会議所☎64-3111番

障害者に理解を
心のふれあいを大切に

※前記の人で3月末日までに住民登録をしている人は、4月下旬に通知しますので申し込み必要はありません。以前の問診票をもっている人は、それを使用して下さい。

日程表

Table with columns for date, location, and activity. Lists dates from April to June for various health and welfare activities.

時間... 午後1時15分~2時30分



詳細... 保健衛生課予防衛生係

昭和62年度各種成人検診は5月から実施の予定です。
詳細... 健康管理課業務係

おしらせ
●市役所(66)1111 ●常盤平支所(87)2131
●小金支所(41)5101 ●小金原支所(44)4151
●六栗支所(85)0113 ●馬橋支所(45)2131
●新松戸支所(43)5111 ●矢切支所(62)3161
●東部支所(92)3061

スリムコース
肥満解消の生活ガイド
日時... 5月7日~7月9日の毎週木曜日、午前10時~正午(多少の変更があります)
主な内容
項目 内容 担当
新年度のメカニクス(実践) ... 保健師 岩橋
食事(調理実習) ... 栄養士 岩橋
運動(実践) ... 運動指導員 岩橋

春季市民軟式足球大会
日時... 4月19日(日)午前8時30分
会場... 栗ヶ沢公園庭球場
対象... 市内在住・在勤・在学者
種目... 男・女・A・B・C・Dクラス別
費用... 1チーム1,000円
申込み... 4月9日(木)までに、ハガキで〒270 松戸市小金原6-9-1-402 小倉有三へ。☎45-0899番

愛の献血
救急医療体制 健康保険証を忘れずに!
◆夜間急診診療所(田日)午後8時~11時衛生会館内 ☎68-3756番
◆待機病院(田日)午後5時~午前9時テレホンサービス ☎66-0010番
◆緊急休日在宅当番医・午前9時~午後5時テレホンサービス ☎66-0010番
◆休日歯科診療所・午前9時~正午 衛生会館内 ☎68-3553番



市のようす(4月1日現在)

■人口	434,544人	(-898)	( )
男	219,476人	(-518)	は前月比
女	215,068人	(-380)	
■世帯	143,869	(+25)	

編集・発行=松戸市役所広報課  
〒271 松戸市根本387番地の5 ☎(66)1111番

## 常盤平桜まつり

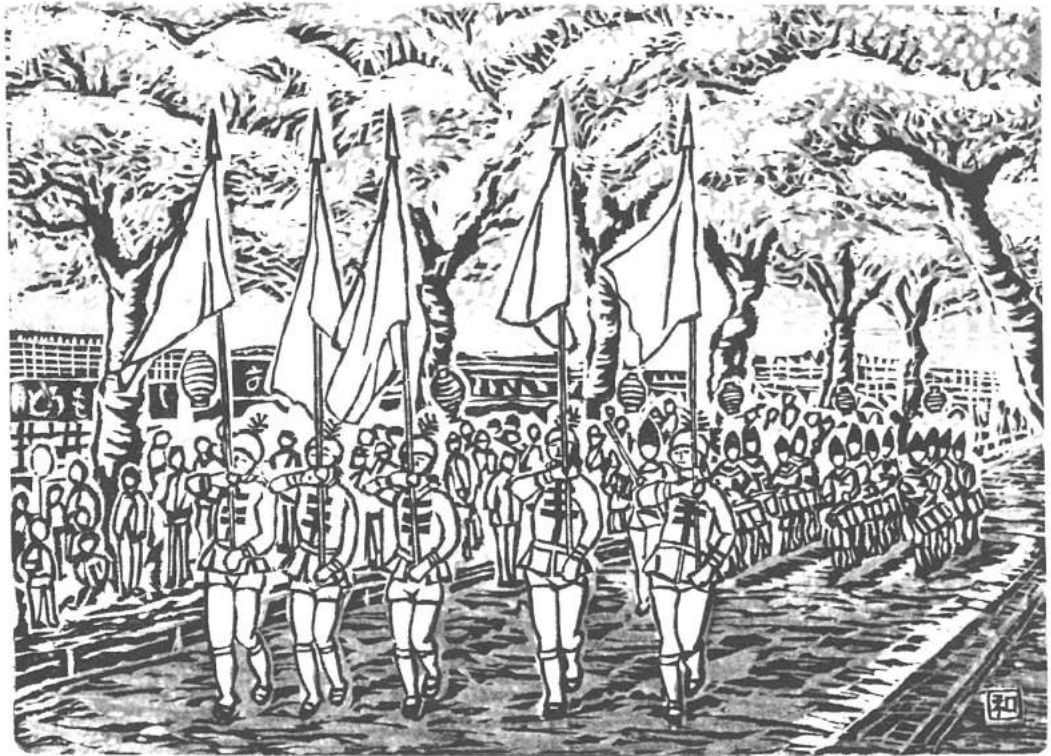

## 点描



松戸版画の会  
内堀和泉

桜通りに面しているわが家の春は、このお祭りから始まる。たこやき屋、わたあめ屋などの屋台が並んで、人波が絶えない。鼓笛隊や踊りの行列が通ると祭りは最高潮となる。

夜桜も美しいが、早朝の桜花のトンネルは格別に美しく、すがすがしい。

## 文化ホールギャラリー

4月5日

- ★松戸新田第四町会婦人部華の会展：四月二十三日～二十六日
- ★秋石書道会子ども書展：四月二十五日～二十六日
- ★桂風会書展：四月三十日～五月一日
- ★開館時間は月曜・祝日を除く毎日午前十時～午後六時  
(文化ホール ☎67-7810番)

## 映画と彫刻おぼろし非ラバシ

(入場無料・三・九歳くらいが対象)

期	日	会場	時間
四月二十三日	五番市民センター	午後三時～四時	
四月二十四日	馬場原市民センター	午後三時～四時	

★定員になった場合は、入場をお断りします。  
▼詳細：市立図書館 ☎65-5115番

## 郷土歴史講座

### —わらざうりを作ろう—



- ▷日時…4月26日(日)午後1時～5時
- ▷会場…文化ホール
- ▷対象…一般市民(ただし、親子で参加する場合は小学4年生以上受け付け)、定員30人(先着順)
- ▷講師…おひら市子会育成会産産協会員・小宮三氏、小野瀬七三氏
- ▷費用…無料
- ▷持ち物…はさみ(軽作業のできる服装で)
- ▷申込み…電話で4月21日(火)午前9時30分から文化ホールへ。☎67-7810番(20日(月)は休館日です)

## 野鳥観察会

- ▽日時：四月二十六日(日)午前八時松戸駅東口デッキ上集合、現地午後零時三十分解散
- ▽場所：谷津干潟
- ▽内容：夏羽のシギ、チドリ
- ▽用意するもの：筆記具、観察用具、弁当(交通費自弁)
- ▽申込み：電話で公園緑地課 小鳥を呼ぶ係へ

今月から、二十日号の一面の点描は松戸版画の会(木版画)のご協力による点描を掲載します。

# 第14回 こどもまつり運動公園に集おう

## 5月3日



楽しいコーナーがいっぱい

恒例の「こどもまつり」を、今年も五月三日(祝)運動公園で開催します。  
 広い会場には、テレビカメラやクレーンなどの自慢やこどもも昔の遊び創作などのコーナーが十九もあり、当日、自由参加が出来るコーナーもたくさんあります。ぜひお友だちを誘ってみんなで参加して下さい。

▽日時：五月三日(祝)午前十時～午後三時(雨天決行)  
 △会場：運動公園(北松戸駅下車徒歩十五分または、新京成松戸新田駅下車徒歩十分)  
 △詳細：こども課育成係

### こどもまつりプログラム

コーナー	内容	会場	雨天の場合
テレビカメラやクレーンなどの自慢	子ども会の代表が日ごろの自慢を競う(申込制) テレビカメラやクレーンなどの自慢やこどもも昔の遊び創作などのコーナーが十九もあり、当日、自由参加が出来るコーナーもたくさんあります。	正面仮設舞台	体育館
子ども会対抗リレー	子ども会代表八人による男女混合リレー(申込制)	陸上競技場	中止
うでずもう大会	学年別、男女別の12区分による勝ち抜き大会(自由参加)	武道館横	剣道場
こどもみこし	たるみこし6台が会場内を練り歩く(申込制)(当日受付)	公園内一周	中止
ヨ - ヨ	会場内敷力所でヨ - ヨ作りを楽しむ(自由参加)	会場内敷力所	体育館前
晋 険	ロープ登り、綱車すべりなどのコースを通り抜けるミニアスレチック(自由参加)	野球場横	中止
昔の遊び創作	竹細工などを自分で作り、自由に遊ぶ(自由参加)	野球場	課成室
落 書	思い切り落書きをどうぞ(自由参加)	野球場	中止
ハ ザ	各育成会から不要品を出し、子ども会の運営資金にあてる(申込制)	武道館横	体育館ロビー
つ な 引 き	各子ども会の代表チームによるつなぎ、カジマンのチームはどこかな(申込制)	野球場	中止
大 声 大 会	あなただけの大きさは何ホーンかなさあ決定してみよう(自由参加)		武道館会議室
地 震 体 験	震動車に乗って揺動を体験しよう(自由参加)	左側駐車場	中止
マジック・ショー	ふしぎなふしぎな手品の数々、さあ見に行こう(自由参加)	小体育室	小体育室
折 り 紙	かわい動物、きれいな花など、あなたも折り紙で作ってみよう(自由参加)	談話室	談話室
こどもおはなしキャラバン	おはなしキャラバンとこどものキャラバンがでるよ(自由参加)	車庫室	車庫室
交 通 安 全	交通事故の写真を提示します(自由参加)		
も し も し ゲーム	ゲームやクイズを楽しみながら、電話の活用法を学びましょう(自由参加)	体育館前	体育館前
長 な わ と び	みんなでジャンプ、何回とべるかな(申込制)	陸上競技場	中止
ク ロ ッ ケー ゴ ル フ	あなたは何打でまわることができるかな(自由参加)	野球場	中止
売 店	ジュース、コーラ、パン、アイスクリーム、牛乳などを販売しています	武道館横	武道館横

\*都合により内容・時間を変更することがあります(単のご来場はご遠慮下さい)。

### これからが多い時期 光化学スモッグに注意しましょう

光化学スモッグ健康被害の一般的な症状は、「目のチカチカ」、「息切れ」、「のどの痛み」、「頭痛」などです。

注意報の発令は、光化学スモッグ健康被害の発令基準にそって県が行っています。市では、電話連絡や掲示

注意報の発令時は、次のことに注意して下さい。

- ・屋外での激しい運動は避ける
- ・不要な自動車の運転はしない
- ・屋外で物を燃やさない

▽詳細：公害課大気保全係

市が長い間、最重要課題の一

雨水浸透ます等の設置は、

雨水浸透ます等の設置は、

雨水浸透ます等の設置は、

雨水浸透ます等の設置は、

雨水浸透ます等の設置は、

雨水浸透ます等の設置は、

雨水浸透ます等の設置は、

雨水浸透ます等の設置は、

光化学スモッグが発生しやすい時期になりました。光化学スモッグが発生しやすいのは、四月から十月の次のような時です。

- ・気温が高い(20度以上)
- ・風が弱い(1秒速三以下)
- ・視程(視界)が悪い(四、五以下)

眼、うがいなどの応急手当てをし、涼しい部屋で安静にして下さい。

症状が重いときは、医師の手当てを受けるようにして下さい。

※県は、毎日、光化学スモッグ発令状況のテレホンサービスを行っています。

0472-231385

3番

板などで、皆さんにお知らせしています。

※県は、毎日、光化学スモッグ発令状況のテレホンサービスを行っています。

0472-231385

3番

板などで、皆さんにお知らせしています。

※県は、毎日、光化学スモッグ発令状況のテレホンサービスを行っています。

0472-231385

3番

### 新築・増改築のときは 雨水浸透ます等の設置を

四月一日から、建築物を新築、増改築しようとする場合は、その敷地内に雨水を浸透させる「マス」(雨水浸透ます)等を設置していただくことになりました。

建築物を建築しようとするときは、建築基準法という法律に基づいて、市に「確認」申請をする手続きが必要ですが、その提出書類と一緒に、雨水浸透ます等の設置計画書を提出して、指導を受けて下さい。

雨水浸透ます等の設置は、市が長い間、最重要課題の一

敷地面積	設置していただく数量
100㎡未満	浸透ます 1個
100㎡以上 200㎡未満	浸透ます 2個 浸透地下埋管 1.5mの長さ
200㎡以上 300㎡未満	浸透ます 3個 浸透地下埋管 4.5mの長さ
300㎡以上	浸透ます 4個以上 浸透地下埋管 8.0m以上の長さ

\*上の表は、浸透ますと浸透地下埋管がそれぞれ標準タイプの場合の数量です。標準タイプ以外を設置する場合は、数量が異なります。

### 日常生活の道しるべに市民相談を

相談種目	相談時間	会場	相談員	相談内容
一般相談	平日 午前8時30分～午後5時	市民相談室(市役所)	職員	身の上、相談関係、離婚など簡単な法解釈を要する相談
市政相談	土曜日 午前8時30分～午後5時	市民相談室(本館1階)	市議員 専門相談員	市に対する要望、苦情、意見など市政に関するすべての相談
交通事故相談	毎日 午前8時30分～午後5時	市民相談室(本館1階)	市議員 専門相談員	交通事故にともなう加害者、被害者のトラブルや示談、損害賠償、慰謝料、責任保険などの相談
行政相談	毎月第2・4月曜日 午後1時～3時	市民相談室(本館1階)	行政相談委員	市・県・公社などの仕事についての苦情や意見などの相談
法律相談(無料)	毎月第2・4月曜日 午後1時～5時	市民相談室(本館1階)	弁護士	土地・家屋の賃貸借・売買・金銭貸借・夫婦・親子・相続・損害賠償・相談関係などの相談で、特に法的な解決方法を必要とする相談
住宅相談	毎月第1・3月曜日 午前10時～午後4時	市民相談室(本館1階)	不動産業者	不動産売買、借地・借家、業者との紛争などの相談
税務相談	毎月第2・4月曜日 午後1時～5時	市民相談室(本館1階)	税理士	所得税、相続税、贈与税などの申告や納税に関する相談
登記相談	毎月第3月曜日 午後1時～4時30分	市民相談室(本館1階)	土地家屋調査士 司法書士	各種登記の手続き方法や必要書類の準備、登記の法的効果などについての相談
発明相談	毎月第2水曜日 午後1時～4時	市民相談室(本館1階)	発明士	特許の出願手続きや発明の守り方など発明に関する相談

### 通勤の皆さん

最近、駅周辺の集積所が、通勤途中など通りがかりの人のゴミ捨て捨てで、ゴミの山になっていく個所が目立ちます。これは美観を損ねるだけでなく、衛生的にも良くありません。

ゴミを出すときは、ルールを守って、必ず決められた集積所に出して下さい。

▽詳細：清掃第一課業務係

### 5月4日の振替休日は ゴミ収集を実施

5月の連休で、ゴミ収集が続いて休日になる地区があるため、家庭内の衛生を考え、5月4日の振替休日にかぎり、平常どおりゴミ収集を行います。

▽詳細：清掃第1課業務係

### 5月4日のし尿くみとり

5月4日(振替休日)のし尿くみとりについては、平常通り作業を行います。

▽詳細：清掃第2課指導係

### ゴミの減量にご協力ください

ゴミの減量にご協力ください

広報まつどは、新聞折込みでお届けしています。知りあいに未着の人がいましたら、広報課までご連絡下さるようお願いいたします。



# 千葉県議会議員選挙終わる

## 投票率四七・二%



運動公園体育館で行われた開票風景

千葉県議会議員選挙は、四月十二日市内九十五カ所の投票所で投票が行われました。開票は、同日午後七時四十分から運動公園体育館で行われました。

今回の選挙は統一地方選挙で、全国的な選挙であったにもかかわらず、有権者の出足は、いま一歩というところでした。投票結果は次のとおりです。

- 当 二七、二七五票 岡崎幸雄(公明)
- 当 二四、六七〇票 松本和那(自民)
- 当 二二、三八五票 古田玲子(共産)
- 当 一七、五一六票 川井敏久(自民)
- 当 一七、〇五二票 本清秀雄(無)

最近、自転車の盗難被害や放置自転車が非常に多くなっています。警察では、これらの自転車を持ち主に返還すべき努力をしていますが、持ち主が不明のため返還できない場合があります。自転車をお持ちの方は、ぜひ「自転車防犯登録」を行ってください。

防犯登録をする場合は、新規に自転車を購入した人または現在、既に使用している自転車は近くの自転車防犯登録取扱店へ一台五百円の手数料で登録できます(有効期間五年)。

▽期間：四月二十二日(水)～五月八日(金)、午前八時三十分～午後五時(土曜日)午後と日曜、祝日を除く

決してマイナスではないと思ひ直し、四期目の県会長をお引き受けることになりました。本来の市の行政は、決しておろそかにいたしませんので御了承下さい。

### 床下薬剤散布

期日	散布町会(自治会)
4/28(水)	中和会第1・第2・第3
30(金)	八ヶ崎子安神社より東側
5/1(土)	八ヶ崎子安神社より西側
2(日)	総台第7
6(火)	総台第1・第3・第4
7(水)	総台第2・第5・第6・(八柱造成地)
8(木)	総台第8・第9・総台南・総台第10
9(金)	千駄野新山
11(日)	千駄野
12(火)	日暮第2・金ヶ作新山・千駄野(セキスイハウス)
13(水)	日暮第1
14(木)	金ヶ作西側・千駄野八幡台・千駄野東側
15(金)	金ヶ作佐野
18(日)	金ヶ作
19(月)	金ヶ作・常盤車1丁目
20(火)	常盤車4丁目・5丁目・6丁目
21(水)	常盤車3丁目・常盤車西側町
22(木)	常盤車7丁目・常盤車柳町
23(金)	常盤車陸屋町
25(日)	常盤車2丁目・常盤車山崎町(さくら会)
26(月)	小金原1丁目・小金原2丁目
27(火)	小金原3丁目・小金原4丁目(小金原6丁目)
28(水)	小金原5丁目・小金原住宅
29(木)	小金原7丁目・(小金原八幡町)
30(金)	大谷口南・大谷口北

※雨で中止の場合は全日程終了後お知らせします。▽詳細…生活環境課環境衛生係

## 市長の

情報化の時代ですから、私の近況について知っていただくこともよいと思ひ、筆を執りました。

私は、全国の市長会副会長や関東支部長をそれぞれ一年間務めさせていただき、大変よい経験をしたと思います。

去る二月中旬、三泊四日、市立病院の人間ドックのお世話になりました。正月以降、私の近況は、

私の近況は、酒も煙草も結構進んでいましたので、或はと一揆の不安がないわけではありませんでした。

## 私の近況

### 宮間満寿雄

お陰で頭はかなり回復しましたが、依然として寝たきりの状態です。私の仕事の関係で、週間くらい見舞いに行けないこともありますが、出来るだけ時間を都合して、三分で

今までの松戸市は、治水とか道路の整備、学校や福祉施設の建設、清掃工場や屎処理場の新設など、どちらかと言えば、人口増に伴うヒズミの是正に力点を

新しい年次計画は、発想の転換が必要である。夢と希望を持てる。後世に残るような仕事に取り組んでみたい。あれもやりたい、これもやりたい、考えれば考える程夢がふくらみ、楽しくなってくる時今です。



松戸市長 宮間満寿雄

## ふれあい教室

名称	英会話	エアロビクス	リズムミックカンパニー
期日	5月13・20・27日、6月3・10・17・24日、7月1・8・15・22・29日 (毎週水曜日)		5月19・26日、6月2・9・16・23・30日、7月7・14・21・28日、8月4日 (毎週火曜日)
時間	午後6時30分～8時30分		
会場	勤労会館		
対象	市内在住、在勤の勤労者		
定員	40人	各80人	
費用	無料(教材費実費)		
講師	宮島直子氏	松本由紀氏	矢野雅久氏
申込み	住居ハガキに、住所・氏名・年齢・職業・電話番号と希望教室名を記入し、〒271 松戸市堀本387-5 松戸市役所庶務課へ(4月28日(火)の両日まで有効)		

国保松戸市立病院パート募集  
▽職種…看護婦・准看護婦・看護助手  
▽年齢…35歳まで(市内医療機関勤務者はご遠慮下さい)  
▽詳細…市立病院庶務課人事係 ☎63-2171 内線 2513番

国立歴史民俗博物館企画展「古図に見る日本の建築」  
▽日時…5月5日(祝)までの午前9時30分～午後4時30分(5月4日を除く毎週月曜日は休館、入館は午後4時まで)  
▽会場…国立歴史民俗博物館第1・第2企画展示室(佐倉市)  
▽詳細…国立歴史民俗博物館 ☎0434-86-0123番

4月22日(土)～5月8日(土) 都市計画の決定および変更案 (北小金駅南口地区)の縦覧  
▽期間：四月二十二日(水)～五月八日(金)、午前八時三十分～午後五時(土曜日)午後と日曜、祝日を除く  
▽知事決定：松戸市計画第一種市街地再開発事業の決定案、松戸市計画用途地城および道路の変更案  
▽松戸市決定：松戸市計画高度利用地区の決定案、松戸市計画高度地区、防火および準防火地域の變更案  
▽都市計画を定める土地の区画  
▽松戸市小金字天王正協および字西の各一部の区域  
▽場所：千葉県都市部都市整備課(第一種市街地再開発事業のみ)、千葉県都市部計画課(再開発以外の知事決定)、松戸市都市部計画課(再開発以外の知事決定および松戸市決定)  
▽詳細：松戸市都市部計画課および松戸市都市部計画課、同都市整備課再開発係







4月21日

# 松戸市消費生活センター

# モニター



このたび、市民の皆さんの消費生活上の相談と、生活に役立つ情報を提供される場として、松戸市消費生活センターが設置されることになりました。ぜひご利用ください。

### こんな相談をします

▽消費生活相談：今日の複雑化した経済、社会環境の中では、消費者をめぐるさまざまなトラブルが発生しています。こうした問題を解決し、消費者の皆さんの利益を守るために従前から専門の相談員が処理に当たっています。

- 相談するに当たつてのポイント
- ①いつ・年・月・日
  - ②どこで：店名・住所・電話番号
  - ③なにが：商品名、メーカー、価格、規格
  - ④どうなつているか：状態
  - ⑤どうしたいのか：解約、代替品
- をはっきり分かるように。

## 松戸の野草と樹木

### マブラナ科(草木)

クレソンと言へば、すぐおわかりになると思います。クレソンはフランス語で英語ではウオーター・クレスといひます。日本では、オランダガラシのほかにミズガラシといひます。

除いた全部が食べられます。春から初夏にかけての味がよいのですが、ほかの季節でも食べるには問題はありません。葉にはヨード化合物が含まれていますが、生食に適しています。

花は、マブラナ科です。花は、アブラナ科です。花は、アブラナ科です。花は、アブラナ科です。



食べ方  
(つばみ) 一年中いつでも、新芽、若苗、葉、茎、つばみといった具合で根を

62年度

## 消費生活モニターを委嘱

- ▽小金地区：山本和代、齊藤典子、渡辺美智子、金井久美、富田道子、小林彦子
- ▽小金原地区：河端トヨ子、佐藤温子、石垣加代子、高井純子
- ▽本庁地区：田中秀子、永地真理、小坂正子
- ▽常盤平地区：石崎美智代、中村美代子、基厚子、松丸真智子、南木麗子
- ▽六実地区：岡崎良子、大中原佐香、松平かおる
- ▽馬橋地区：片桐艶子、児玉明美、山田由美、山形千泉、佐藤嘉子
- ▽新松戸地区：新岡洋子、増節子
- ▽栗原地区：高崎フク子、武土保和子

### 最近多い相談事例

①クリーニング店  
②クリーニング店  
③クリーニング店  
④クリーニング店

## 不用品交換情報

### 申し込みはハガキで

- ◎今回掲載分の紹介
- ▽申込方法：締め切りは四月二十五日(当日消印有効)
  - ▽希望品名②住所③氏名④電話番号⑤一往間の連絡先⑥ハガキに明記、ハガキ一枚に品名一点のみ
  - ▽相手の紹介：月末に抽選を行い、当選者のみに電話連絡します。紹介後は自主交渉となります。
  - ▽申込先：〒二七二松戸市根本三三八七五松戸市役所消費生活課
- 【家具類】 ◆サイドボード二千円 ◆応接六点セット三万円 ◆和・洋タンスセット無料
- 【電気製品類】 ◆ロケットシン(二本系)一万五千円 ◆シンテリア千円 ◆ファンヒーター一万五千円
- 【子供用品類】 ◆ツリーメリー五百円 ◆ベビーカー無料 ◆哺乳びんストッカー五百円 ◆ベビースケール千円 ◆ベビーベッド無料 ◆幼児用椅子無料 ◆リュックサック千円 ◆ビーバギー千円
- 【スポーツ・楽器類】 ◆カラオケセット(十四本)五千円 ◆ステレオセット二万円
- 【日用雑貨類】 ◆五月人形三活係

### 相談の多い商品・役務(クリーニングを除く)

品名	件数	金額
カーペット	10	4.0
カーテン	10	4.0
カーペット	10	4.0
カーテン	10	4.0
カーペット	10	4.0
カーテン	10	4.0
カーペット	10	4.0
カーテン	10	4.0

## あなたの健康

112

エイズ患者は一九八一年米国で初めて発見以来、欧米を中心に増え続け、わが国でも一九八五年に第一号患者が出てから本年三月十一日現在で、三十六人がエイズ患者と認定されています。

エイズとはいったいどういう病気でしょうか。日本語では後天性免疫不全症候群といい、性的接触や体液・血液による汚染で、エイズウイルスが体内に侵入すると体の抵抗力を司る細胞(リンパ球)や脳の細胞などの機能を侵します。

その結果免疫力が落ち、普通健康な人では悪さをしない弱い病原体の力が強くなり、発病した場合には様々な重い病気を引き起こし、現在ではその殆どが死に至る恐ろしい病気です。

エイズウイルスに感染したかどうかは、特徴的な症状がすぐに出ないので自分では分かりませんが、感染後六〜八週間から一ヶ月ほど経過した時点で、簡単な血液検査で診断できます。

## エイズ(AIDS)

わが国のエイズ患者

日本では、過去に輸入血液製剤(現在では熱処理を受けているため心配ない)を受けた患者、男性同性愛者、そして異性間の性的接触による患者発生が主なもので、新生児の場合は、母親がエイズウイルスをもって

感染予防 対策

- ① エイズ患者もしくは感染者と性交渉しない
- ② 男性同性愛者(二回門)を使用しない
- ③ 注射器(注射針)を共用しない
- ④ 特定の血液(注)を輸血しない
- ⑤ エイズ流行地の人と性的交渉があった男女

予防のための日常生活

- ① セックスパートナーを特定する
- ② 粘膜、皮膚を傷つける接触を避ける
- ③ 歯ブラシ、ひげそりなど共用しない
- ④ コンドームを使用する
- ⑤ 以上のことを守れば何ら心配はいりません。身に覚えのある人は、積極的に医療機関で血液検査を受けて下さい。このことが最大のエイズ対策です。

(松戸市医師会)





生涯学習(高年)大学

Table with columns: 期日, テーマ(講師), 午前, 午後. Includes dates like 5/7, 6/4, 9/3, 10/1, 11/12, 12/10, 1/21, 2/4, 3/3, 3/17.

▷日時…5月～63年3月の隔週水曜日(8月と年末年始は除く)午前10時～午後3時30分
▷会場…市民劇場
▷対象…60歳以上の男女
▷定員…200人
▷費用…無料
▷申込み…往復ハガキに住所・氏名・年齢・電話番号を記入し、〒271松戸市根本387-5市教育委員会社会教育課へ



社交ダンス初級講座

▷日時…5月2日～6月27日の毎週土曜日(計9回)、午後7時～9時
▷会場…総台市民センター2階ホール
▷費用…5,000円(教材費含む)
▷詳細…みのり社交ダンスサークル・菊地☎64-0739番

青年のためのフォークダンス初心者講習会

▷日時…4月25日～6月13日までの毎週土曜日(計8回)、午後6時30分～8時30分
▷会場…勤労会館
▷対象…市内在住または在勤の16歳から30歳までの青少年
▷費用…500円(8回分)
▷持参するもの…運動靴
▷詳細…松戸青年フォークダンス協会・望月☎55-7122番

第22回松戸市美術展覧会 出品案内

▷部門…日本画・洋画・彫型
▷出品規格…日本画はM10号以上幅116.7cm以内、洋画はM10号からF50号まで、彫型は等身大以内。1人2点まで
▷費用…1人2,000円(高校生は半額)
▷対象…16歳以上の市内在住・在勤・在学および松戸市出身者
▷兼入日時…6月13日(土)午後2時～5時30分
▷兼入場所…文化ホール
▷会期…6月16日(火)～28日(日)
▷詳細…社会教育課市民文化係

八洲会舞踊発表会

▷日時…5月3日(日)午後0時30分開演、1時間演
▷会場…市民会館
▷内容…古典日本舞踊の鑑賞
▷費用…無料
▷詳細…荒井☎62-3581番

音楽の広場(コーラス)

▷日時…4月28日(火)午後1時30分～3時30分
▷会場…市民会館音楽室
▷費用…無料
▷詳細…社会教育課市民文化係

松戸少年少女発明クラブ 会員募集

▷日時…A班…毎週土曜日午後2時～4時、B班…毎週日曜日午前9時30分～11時30分
▷会場…青少年会館
▷対象…小学3年以上中学3年までの男女で、63年3月まで活動のできる人
▷定員…各班30人
▷費用…年間5,000円
▷申込み…4月21日(火)～26日(日)午前10時～午後4時、会費を添えて直接青少年会館内発明クラブへ。☎44-8556番
▷詳細…少年少女発明クラブ事務局・五十嵐☎44-3756番

婦人就業技術講習会 受講者募集

▷日時…7月3日～9月11日(午前10時～午後4時)25日間
▷会場…千葉県婦人就業援助センター
▷科目…経理事務科(商業簿記2級)
▷対象…就業を希望している婦人で、商業簿記3級程度の人(子供同伴での受講はできません)
▷申込み…5月25日(月)～29日(金)までに、印鑑、ハガキ持参のうえ千葉県就業援助センター(千葉市千葉港4-3、経営者会館)へ。☎0472-47-8541番

芸術鑑賞コンサート編み講習

▷日時・会場…4月23日(木)小金原市民センター・24日(金)常盤平市民センター、午前10時～正午
▷費用…2,000円(教材費別)
▷申込み…電話で、小金原文化の会・安達☎43-6898番へ

婦人大学「婦人と法律コース」日常生活を快適に送るために

内容と講師

Table with columns: 期日, 学習内容, 講師. Includes dates like 5/8, 5/14, 5/21, 5/28, 6/4, 6/11, 6/18, 6/25, 7/2, 7/9, 7/16, 7/23, 7/30, 8/6, 8/13, 8/20, 8/27, 9/3, 9/10, 9/17, 9/24, 10/1, 10/8, 10/15, 10/22, 10/29, 11/5, 11/12, 11/19, 11/26, 12/3, 12/10, 12/17, 12/24, 12/31.

▷日時…5月8日～7月24日の毎週金曜日(計12回)、午前10時～正午。ただし5月の第3回は5月14日(木)に行います
▷会場…婦人会館4階ホール
▷対象…市内在住在勤者
▷定員…72人(保育あり2歳以上12人)
▷申込み…ハガキで4月27日(当日消印有効)までに〒271松戸市本町14-10松戸市婦人会館へ
▷詳細…婦人会館☎64-8778番



- 市役所(66)1111 ●常盤平支所(87)2131
●小金支所(41)5101 ●小金原支所(44)4151
●六実支所(85)0113 ●馬橋支所(45)2131
●新松戸支所(43)5111 ●矢切支所(62)3181
●東部支所(92)3061

フォークダンス 初心者講習会

▷日時…4月24日～6月26日の毎週金曜日(計10回)、午後7時～9時
▷会場…常盤平市民センター
▷費用…2,000円
▷対象…市民(子供会関係者歓迎)
▷服装…運動しやすい服装、運動靴
▷申込み…電話で、常盤平フォークダンスクラブ・斎藤☎85-6160番へ

春季市民ソフトボール大会

▷日時…5月10・17・24・31日、6月7日の各日曜日、午前8時30分
▷会場…古ヶ崎ソフトボール場
▷対象…市内在住・在勤者で編成したチーム
▷費用…1チーム男子5,000円、女子3,000円
▷申込み…運動公園武道館会議室で、4月25日(土)午後6時30分から行う代表者会議にて
▷詳細…松戸市ソフトボール協会・永野☎64-8441番

松戸市スポーツ人名録 掲載希望者募集

市内のスポーツ選手、スポーツ指導者、スポーツ関係者など、スポーツ界で活躍している人やスポーツ愛好者を対象に編集、発刊するものです。
▷対象…市内在住・在勤者で上記に該当する人(自薦・他薦可)
▷発刊…62年6月(予定)
▷掲載購入料…1人1,200円
▷申込み…4月30日(木)までに、直接松戸市体育協会事務局(市役所社会体育課内)へ

初心者のための エアロビクスダンス教室

▷日時…5月13日～6月17日の毎週水曜日(計6回)、午前10時～11時30分
▷会場…健康増進センター
▷内容…30歳から40歳代のローインパクトエアロビクス(歩行を中心としたエアロビクス)
▷対象…市内在住または在勤で、健康増進センターの医学検査を1年以内に受診した人(検査を受けていない人は検査を受けて下さい)。ただし、医学検査の結果教室に参加できない場合もあります)
▷定員…60人(先着順)
▷費用…毎回300円(屋内指導室使用料)
▷申込み…電話または来所で4月23日(水)午前9時から健康増進センター☎65-5588番(直通)68-1241-3(内線)53-55番へ

市民親子体操教室

▷日時…5月9・16・30日、6月13・20・27日、7月4・11・18・25日の各土曜日、午前10時～正午
▷会場…運動公園体育館小体育室
▷対象…市内在住の満3歳児(58年4月2日から58年9月30日生まれ)とその親の2人1組
▷定員…30組(先着順)
▷費用…無料(ただし、保険料として1組950円)
▷服装…運動のできる服装で上履き用運動靴持参のこと
▷申込み…4月21日(火)、午前9時から社会体育課指導係窓口へ直接申し込んで下さい。

第17回春季家庭婦人ソフトボール大会

▷日時…4月26日(日)午前9時開会式(雨天の場合29日(祝))
▷会場…古ヶ崎ソフトボール場
▷対象…家庭婦人
\*チームに入りたい人はチームを紹介しします
▷詳細…家庭婦人ソフトボール連盟・赤坂☎87-7838番

家庭婦人 春季サッカー大会

▷日時…5月31日(日)午前9時から
▷会場…貝の花小学校
▷対象…市内在住の婦人サッカーチーム
▷費用…1チーム2,000円
▷申込み…電話で5月6日(水)までに家庭婦人サッカー連盟・藤田☎43-1399番へ

フォークダンス 初心者講習会

▷日時…4月25日～5月30日の毎週土曜日(計6回)、午後1時30分～3時
▷会場…小金市民センター2階ホール
▷費用…800円(運動靴持参)
▷申込み…電話で小金フォークダンス同好会・小山☎43-0708番へ

救急医療体制 健康保険証を忘れずに!

- ◆夜間急病診療所(休日)・午後8時～11時衛生会館内 ☎68-3756番
◆待機病院(休日)・午後5時～午前9時テレホンサービス ☎66-0010番
◆緊急休日在宅当直医・午前9時～午後5時テレホンサービス ☎66-0010番
◆休日歯科診療所・午前9時～正午 衛生会館内 ☎68-3553番

フォークダンス 初心者講習会

▷日時…5月8日～6月26日の毎週金曜日(計8回)、午前10時～正午
▷会場…明市民センターホール
▷対象…60歳くらいまでの女性
▷費用…1,000円(8回分)
▷持ち物…運動靴
▷詳細…明フォークダンスサークル・中村☎65-1046番



愛の献血

Table with columns: 日時, 場所, 時間, 募集, 主催. Includes dates like 4/25, 4/26, 4/27, 4/28, 4/29, 4/30, 5/1, 5/2, 5/3, 5/4, 5/5, 5/6, 5/7, 5/8, 5/9, 5/10, 5/11, 5/12, 5/13, 5/14, 5/15, 5/16, 5/17, 5/18, 5/19, 5/20, 5/21, 5/22, 5/23, 5/24, 5/25, 5/26, 5/27, 5/28, 5/29, 5/30, 5/31, 6/1, 6/2, 6/3, 6/4, 6/5, 6/6, 6/7, 6/8, 6/9, 6/10, 6/11, 6/12, 6/13, 6/14, 6/15, 6/16, 6/17, 6/18, 6/19, 6/20, 6/21, 6/22, 6/23, 6/24, 6/25, 6/26, 6/27, 6/28, 6/29, 6/30, 7/1, 7/2, 7/3, 7/4, 7/5, 7/6, 7/7, 7/8, 7/9, 7/10, 7/11, 7/12, 7/13, 7/14, 7/15, 7/16, 7/17, 7/18, 7/19, 7/20, 7/21, 7/22, 7/23, 7/24, 7/25, 7/26, 7/27, 7/28, 7/29, 7/30, 7/31, 8/1, 8/2, 8/3, 8/4, 8/5, 8/6, 8/7, 8/8, 8/9, 8/10, 8/11, 8/12, 8/13, 8/14, 8/15, 8/16, 8/17, 8/18, 8/19, 8/20, 8/21, 8/22, 8/23, 8/24, 8/25, 8/26, 8/27, 8/28, 8/29, 8/30, 8/31, 9/1, 9/2, 9/3, 9/4, 9/5, 9/6, 9/7, 9/8, 9/9, 9/10, 9/11, 9/12, 9/13, 9/14, 9/15, 9/16, 9/17, 9/18, 9/19, 9/20, 9/21, 9/22, 9/23, 9/24, 9/25, 9/26, 9/27, 9/28, 9/29, 9/30, 10/1, 10/2, 10/3, 10/4, 10/5, 10/6, 10/7, 10/8, 10/9, 10/10, 10/11, 10/12, 10/13, 10/14, 10/15, 10/16, 10/17, 10/18, 10/19, 10/20, 10/21, 10/22, 10/23, 10/24, 10/25, 10/26, 10/27, 10/28, 10/29, 10/30, 10/31, 11/1, 11/2, 11/3, 11/4, 11/5, 11/6, 11/7, 11/8, 11/9, 11/10, 11/11, 11/12, 11/13, 11/14, 11/15, 11/16, 11/17, 11/18, 11/19, 11/20, 11/21, 11/22, 11/23, 11/24, 11/25, 11/26, 11/27, 11/28, 11/29, 11/30, 12/1, 12/2, 12/3, 12/4, 12/5, 12/6, 12/7, 12/8, 12/9, 12/10, 12/11, 12/12, 12/13, 12/14, 12/15, 12/16, 12/17, 12/18, 12/19, 12/20, 12/21, 12/22, 12/23, 12/24, 12/25, 12/26, 12/27, 12/28, 12/29, 12/30, 12/31.

▷詳細…健康管理課業務係
障害者に理解を 心のふれあいを大切に

市のようす(4月1日現在)

■人口	434,544人	(-898)	○は前月比
■男	219,476人	(-518)	
■女	215,068人	(-380)	
■世帯	143,869	(+25)	

編集・発行＝松戸市役所広聴部広報課  
 〒271 松戸市根本387番地の5 ☎(66)1111番



ゲ  
ー  
ト  
ポ  
ー  
ル

「1番ゲート通過、3番タッチ、8番アウトボール…」密切れのよい審判の声が場内にこだましている。  
 金ヶ作公園野球場で、先月ゲートボール大会が行われた。  
 40チーム(約270人)が参加して、優勝杯を目

指して、熱戦がくりひろげられていた。  
 新緑の芽が芽吹く下で、カキーンとステイックからはじける金属音は、心地良い音だ。  
 春のさわやかな風によって、新緑の匂いが漂う会場。  
 こんな風景が、これから見られる季節である。



### 郷土歴史講座 やさしい古文書入門

▽日時：五月十七日、三十一日の日曜日、午後二時～三時三十分  
 △会場：文化ホール  
 △対象：一般市民  
 △定員：三十人(先着順)  
 △内容：江戸時代の人たちが日常書いた資料を中心に初心者を対象として行います。  
 △講師：(元)松戸市史編さん室勤務・伊藤静氏

▽費用：無料  
 △申込み：電話で五月六日水曜日の午後九時三十分から文化ホールへ ☎67-7810番

### 軽井沢野鳥観察会

▷日時…5月16日(土)午前8時30分市役所正面玄関集合、翌17日(日)午後6時市役所で解散予定  
 ▷宿泊先…軽井沢荘(無料)  
 ▷定員…6歳以上(先着35人)  
 ▷費用…1人8,000円(往復バス代、保険料など含む)  
 ▷用意するもの…弁当2食分(夕食・朝食)、観察用具、筆記具、防寒具(早朝観察あり)  
 ▷申込み…5月9日(土)までに参加費を添えて直接公園緑地課へ

▽詳細：市立図書館 ☎65-5115番

※定員になった場合は、入場をお断りします。  
 △詳細：市立図書館 ☎65-5115番

期日	会場	券別	開演
五月一日	新井町市民ホール	全席自由	午後七時
五月二日	新井町市民ホール	全席自由	午後七時
五月三日	新井町市民ホール	全席自由	午後七時
五月四日	新井町市民ホール	全席自由	午後七時
五月五日	新井町市民ホール	全席自由	午後七時

〒271-0663 松戸市根本387番地の5

### 文化ホールギャラリー

5月

◆専修大学松戸高校校外展示会…八日～十日  
 ◆寿大学O.B.水墨画展…十二日(午後一時～十七日)  
 ※開館時間は、月曜・祝日を除く毎日午前十時～午後六時  
 (文化ホール ☎67-7810番)

映画と形劇のほろ苦きラブバシ  
 (入場無料・三十九歳以下が対象)





# 私道の舗装(新設・補修) U字溝敷設のお手伝い

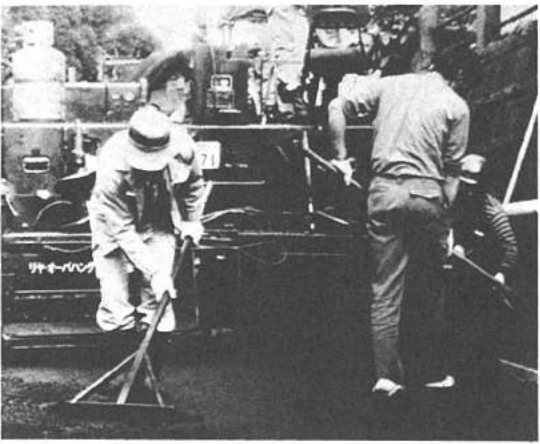

舗装のお手伝いをします

市では、私道の舗装工事や補修工事、U字溝の敷設工事などの援助を行っています。  
今年、工事を予定している人は申請をして下さい。

対象となる私道  
道路の幅が原則として、四メートル以上、両端または一端が公道に接し、築造後五年以上経過している、五世帯以上の住居が隣接し、工事に支障となる物件がなく、U字溝敷設に接続可能な私道

△工事内容：舗装工事はアスファルト舗装、U字溝敷設工事は蓋なしU字溝(二四〇×一三〇×一〇〇以内)  
△詳細：土木部管理課業務係

△工事の申請者：私道敷地の所有者または管理責任者  
△申請期間：五月六日(水)～三十日(土)  
△費用：申請料は、その長

## 花と緑

### 草花の挿し芽

今の時期は新芽も伸び、草花の挿し芽をするのに適しています。種類としては、キョウチクトウ、セラニウム、ペゴニア、センパフローレンス、インパチエンス、クリスマスカクタスなどがあります。

### 草花の挿し芽と球根の植え付け

五枚をつけ、四割五分に切り、あらかじめ箱または鉢に用意しておいた用土(清潔な川砂かパーライト、または赤土かパーミキュライトを入れた水を含ませたもの)に入れておき、切り口を乾かして挿し付けます。

**☆挿し芽の方法**

**☆球根の植え付け方法**

●球根を埋める深さ 10cm(5い)

●元肥(穴当たり) 堆肥 1~2kg  
●元肥(穴当たり) 化成肥料 50g  
●元肥(穴当たり) 苦土石灰 50g

●挿し芽の深さ 3~4cm

●球根の深さ 3~5cm

●挿し芽の用土 川砂、パーライト、赤土、パーミキュライト

●球根の用土 川砂、パーライト、赤土、パーミキュライト

## 児童手当が受けられます

### 窓口で申請を

上乗せしている人の五十三歳四月二日以後に生まれた児童を含む十八歳未満の児童を三人以上養育している人(下表のように所得制限があります)

▽手当額：第二子月額二千五百円、第三子月額五千円

▽支払いは：六月、十月、二月の各月十日以後

▽手続きに必要なもの：①印鑑(請求者の加入している年金の記号番号)加入年月日②請求者名義の市内の預金口座番号③児童手当用の所得証明書(六十二年一月一日現在、松江市に住民登録のなかつた人だけ必要です。証明書は前住所の市町村が発行した六十二年分のもの)④特別の場合は添付書類が⑤特別の場合は添付書類が⑥特別の場合は添付書類が⑦特別の場合は添付書類が

▽受付窓口：協議課・市民課・各支所

※六十二年(六十二年六月十六日)所得制限額超過で現在支給されていない人で六十二年(六十二年六月十六日)から、人頭制し尿くみとり手数料は、納付に便利な口座振替制度をご利用下さい。

私道形態	面積	月額
両端が公道に接する道路	一平方メートル以下	五百五十円/月
両端が公道に接する道路	一平方メートル以上	七百七十円/月
一端が公道に接する道路	一平方メートル以下	六百八十円/月
一端が公道に接する道路	一平方メートル以上	八百八十円/月

### 62年度所得額基準表(61年分)

扶養人数	特別給付	児童手当
0人	3,335,000円	1,416,000円
1人	3,635,000円	1,716,000円
2人	3,935,000円	2,016,000円
3人	4,235,000円	2,316,000円
4人以上	4人増すごとに300,000円加算	

※特別給付とは、受給者が国民年金以外の公的年金(厚生年金)に加入している場合です。また、各種控除があります。



▷対象…市内在住、在勤の16歳以上の人  
▷申込み…5月11日(月)までに往復ハガキに希望科目を明記の上住所・氏名・年齢・電話番号を記入し、〒271松江市根本387-5松江市教育委員会社会教育課成人教育係へ(定員に満たない科目については5月14日(木)から電話で受け付けます)

科目	期日	曜日	時間	会場	講師	定員	教材費
人権セミナー	5/22~7/24	金	午前10時~正午	婦人会館	—	15人	実費
初めて描く日本画	5/19~7/21	火	午前9時30分~午後0時30分	市民会館	日展日本画会友吉村 静三郎氏	30人	—
基礎のハンブル	5/20~7/22	水	午後6時30分~8時30分	婦人会館	千葉韓国教育院 黄 潤 徳氏	20人	無料
懐かしいハーモニカ演奏	5/22~7/24	金	午後6時30分~8時30分	市民会館	日本ハーモニカ芸術協会 小 山 實氏	20人	ハーモニカ500円(送料別)
英会話入門	5/22~7/24	金	午後7時~8時30分	新松戸市民センター	英語講師 ロビン・メーラン氏	20人	実費
レクリエーションダンス(5/9出社練習)	5/16~7/25	土	午後6時30分~8時30分	明市民センター	レクダンス同好会 加 藤 力 道氏	40人	1,200円
料理ごよみ	5/27~6/3・3/23	第4水	午前10時30分~午後1時30分	馬 橋 市民センター	つく美学園 木 村 民 恵氏ほか	20人	11,000円
フレッシュ・ママセミナー	7/3~6/3・3/4	隔月第1金	午前10時~正午	常盤平市民センター	—	30人	無料

東京湾の水質を見よう!!

▷日時…6月6日(土)午後1時~1時50分、県立美術館前に集合(雨天、強風の場合は中止)

▷観察時間…午後2時~4時30分

▷対象…県内在住の小学生以上約500人(小学生は保護者同伴)

▷費用…無料

▷申込み…往復ハガキに住所、氏名、年齢、職業、電話番号を明記(家族やグループで参加する場合は1枚のハガキで可)し、5月15日(金)までに〒260-91千葉県中央郵便局私書箱40号、千葉県環境部水質保全課へ。☎0472-23-3815番

障害者に理解を心のふれあいを大切に





**国際化への対応**  
情報化への対応

今回の答申では、二十一世紀に向けて、市民の生涯教育を推進するために、当面、次のようなことに重点を置く必要があるとしています。

**国際化への対応**

① 健康づくりの集いを市内各地域に広げ、地域性を生かした幅広い活動にする。

② 市内の公共施設を活用し、放送大学やNHK講座、身近な人を講師にした学習などができる「学習センター」を開校する。

③ 市立高等学校や中学校などで、コンピューター・英語・自然科学などに関する市民公開講座を開催する。

**交流の場を広げる地域活動**

④ 公共施設などを利用し、地域の人々やボランティア活動をすすめる人たちの交流の場となる「ふれあいセンター」をつくる。

⑤ 松戸まつりや文化祭など、市民自らがつくりあげる行事への参加。

**生涯学習活動のネットワーク**

⑥ 現在建設が進められている

## 生涯学習をバックアップ 学習・ふれあいセンターなど

# 人生80年時代を豊かに生きる 教育構想審議会が答申

## 生涯学習のあり方とは？



健康はしあわせな人生の基礎

**健康**

健康は、幸福な人生を送るための基礎です。市は、健康づくりの集いや健康診査などを通して、市民の健康増進を図ってきました。最近では、市民の健康に対する意識も高くなり、健康づくりクラブやスポーツ活動など、市民自らが、積極的に取り組んでいます。

**乳幼児期から少年期**  
家庭での親子のふれあいを

**文化**

長い人生を充実したものにするためには、健康とともに精神的な豊かさが必要です。自然・動植物と親しむながら、生涯スポーツを楽しむきっかけづくり。

**青年期から成人期**  
家族ぐるみで健康に関する行事に参加し、自分にあった健康目標づくり。

**成人期から高齢期**  
心の豊かさを大切にし、一病息災の健康管理。

**健康で明るい一生を送るには  
健康文化・ふれあいの面から**

これからさらに進展していく国際化・高齢化・高齡化社会の中で、私たちが生きかきかきをもって生活するためには、絶えず学習していかなくてはなりません。単に知識を得ることだけではなく、生活に根ざした学習、つまり「生涯学習」を行うことです。



この子たちの明るい未来のために(今年の入学式から)

**ふれあい(福祉)**

今、市民は物質的な豊かさより精神的な豊かさを求めるようになってきました。周りの人だけに限らず、お年寄りや体の不自由な人たちに、外国人の人々と広くふれあうことが大切です。

**乳幼児期から少年期**

外国の人々と広くふれあうことが大切です。家庭から一歩足を踏み出し、地域社会で人間的にふれあうことは、相手の気持ちを思いやるやさしい心を育てることになります。

**青年期から成人期**

豊かな経験を生かして、後進の指導や次代のリーダーを育成する。余暇を生かして、生きがいを求める文化活動に取り組むことを目指す。

**高齢化社会を迎えて**

寿命が延びた現代は、人生八十歳の時代だといえます。松戸市民の平均年齢は比較的に若いですが、だれもが老いを迎えることは避けられません。長い人生を健康でしあわせに過ごすために、本当に必要なものは何かを考える時が来ているのです。

**激しく変化する社会環境**

松戸市は、現在、高度成長期の急激な人口増加も落ち着きを見せ始め、比較的安定した時代を迎えています。しかし、逆に、社会・経済の変化は、目まぐるしいものがあります。首都東京のベッドタウンとして発展した松戸市ですが、単に夜眠するための場所ではなく、いろいろな世代の人が、生き生きと暮らすことのできる「生活都市」としてのまちづくりが求められています。

**乳幼児期から少年期**

暖かい家庭での親子の愛情体験、身近な人々や友達とのふれあいは、幼いながらも思いやるやさしい心を育てることになります。



積極的なふれあいを(ユニーフダンス)

**青年期から成人期**

豊かな経験を生かして、後進の指導や次代のリーダーを育成する。余暇を生かして、生きがいを求める文化活動に取り組むことを目指す。



松戸市を訪れた豪州の学生たち

**寄付ありがとう**

多くの方々から貴重なご寄付をいただき、ありがとうございます。ご寄付の受付は、二階層に添って候わせていただきます。

**生涯学習活動のネットワーク**

⑥ 現在建設が進められている

**生涯学習活動のネットワーク**

⑥ 現在建設が進められている

**青年講座**

科目名	日	時	会場	内容・講師	定員	費用
TVVA ミュージック (10/10)	5月20日 5月27日 6月3日	13:00~14:00 13:00~14:00 13:00~14:00	市民センター	ダンスの基礎から、みんなで作るミュージックまで 自由なテーマでダンス 自由なテーマでダンス 自由なテーマでダンス	20人	700円
情報 マウス	5月20日 5月27日 6月3日	14:00~15:00 14:00~15:00 14:00~15:00	市民センター	情報活用やインターネットの活用 インターネットの活用 インターネットの活用	20人	0円
英語	5月20日 5月27日 6月3日	15:00~16:00 15:00~16:00 15:00~16:00	市民センター	英語の基礎から、みんなで作る英語まで 自由なテーマで英語 自由なテーマで英語	20人	0円

申込み 電話で社会教育課青少年課へ

**赤十字社員増強月間 (5月~6月)**

日本赤十字社の諸事業の運営資金は個人や法人が納めた社費(拠出金)でまかなわれています。これらの事業を推進していくために、町会役員・赤十字社員員の皆さんが伺いますのでご協力をお願いします。

▶61年度社員実績...本市地区の社費実績は2,507万9,321円でした。昨年度は、日本赤十字市地区で水災36件、床上浸水198件に救護物資を配布しました。

▶詳細...日本赤十字市地区支部 松戸市地区(市役所隣護国社ビル内)へ

**中小企業者のみなさん 設備貸与制度のご利用を**

中小企業設備貸与制度は、国の全額出資による公益法人が機械類を購入し、これを長期・低利で貸与するものです。

リース期間	借入利率
1年以内	年率0.5%
1年以上2年以内	年率0.7%
2年以上3年以内	年率0.9%
3年以上	年率1.1%

申込み 電話で社会教育課青少年課へ

**5月1日~7日 憲法週間**

5月1日(金)から7日(木)までは、憲法週間です。憲法は国民の権利を守っているだけではなく、互いに相手の立場を考慮して、豊かな人間関係をつくりましょう。

▶詳細...千葉県地方裁判所松戸支部 ☎08-5141番

**やめよう 違法駐車 なくそう 放置自転車**

違法駐車や放置自転車の増加が、市民の生活に大きな迷惑を及ぼしています。ぜひ、違法駐車や放置自転車を減らしましょう。

▶詳細...千葉県地方裁判所松戸支部 ☎08-5141番

# 健康と福祉

## ポイント



老人センターで茶道を楽しむみなさん

**老人福祉センター**  
 六十歳以上の人が自由に利用できる社交場です。茶室、舞台付きの大広間、茶室、和室、浴室や、囲碁、将棋、テレビなども備えて付けてあります。

●常盤平老人福祉センター  
 常盤平駅前バス団地行き行政センター前下車。小金原六六二(小金原市民センター内) 44-827

**老人福祉センター**  
 車徒歩十分。常盤平三二五86-0201番

●矢切老人福祉センター  
 △交通：松戸駅西口から市川行きバス、清間台下車。矢切一九九(総合福祉センター内) 68-1241番

●小金原老人福祉センター  
 △交通：北小金駅、新京成線常盤平駅からバス団地行き行政センター前下車。小金原六六二(小金原市民センター内) 44-827

●六実高柳老人福祉センター  
 △交通：新京成線五香駅東口下車。新井農協五香支店前停留所から京成バス下総基地行き(グリーンセンター入口経由)に乗り換え、グリーンセンター入り口下車。高柳一八三二(グリーンセンター内) 86-3478番

●東部老人福祉センター  
 △交通：松戸駅西口から国立松戸病院行きバス、スポーツパーク前下車または八柱駅前から東部スポーツパーク行きバス、福祉センター入り口下車。紙敷九三三二(92)3701番

### 歯を大切に

歯グキや舌は、いろいろなことで痛かったり、しみて食事がうまくとれないことがあります。特に多いものをあげてみましょう。

#### 外傷性潰瘍

ムシ歯のとがっている所がひっかかったり、入れ歯が当たっていたり、頬を咬んだりして潰瘍をおこすことがあります。

潰瘍は浅く、灰白色をしていいますが、接触痛が強いようです。治療法は、刺激となる原因を取り除くのが第一です。あとは対症療法として、軟膏などを局所へ

#### 歯グキや舌がしみて痛いのは

#### アフタ性口内炎

アフタは円形または類円形で、境界がはっきり分かれたり、真ん中が灰白色で、その周りは赤くなっています。直径が一六、くらいです。

強い接触痛があり、時には大型で深い潰瘍に移ることがあります。再発することが多く、再発性アフタと特に呼ばれています。原因は不明ですが、免疫機構が関連しているのではないかとされています。

(松戸歯科医師会)

#### 歯グキや舌がしみて痛いのは

逆、疲労、ストレスなどがあげられます。

風邪や体調の悪い時、女性では月経に連動して出たりします。

ほぼ十日前後で自然に治るようですが、再発するものについては的確な治療法がないものの、対症療法として副腎皮質ホルモンを主体とした軟膏を使ったり、全身的に消炎剤投与などの方法を行っています。食物からビタミンB群を十分摂ることも大事です。

ともあれ、歯科医院で相談下さい。

## 市場

### 食肉

**レバーとスタミナ**  
 レバーはスタミナ源として人気がありますが、スタミナ食品とはいったいなにをいっているのでしょうか。それには、まずたんぱく質があげられます。血液や

筋肉もたんぱく質ですが、ホルモンもまた、たんぱく質を材料に作られるのです。質をなくすのも精神的なことですが、やはり焼ききたてのおいしいスタミナ食品を食べてみるのもいいですね。

しかし、たんぱく質だけ取っても、これが有効に生かされるには、ビタミンやミネラルが必要で、たんぱく質、ビタミン、ミネラルなどが含まれているレバーは、スタミナ源や総合栄養剤のようなものです。栄養をも含むので、妊娠



中に入れて飲んだりするより、レバーを食べるように心がける方が効果的です。

▽詳細：公設地方卸売市場 南部市場 62-5809番 北部市場 41-6161番

### 常盤平児童福祉館

市内に居住する高齢者および心身障害者に働く機会の提供を行い、働くことにより生活

▽詳細：常盤平老人ホーム松風 庄 91-9357番

### ことばの相談室

就学前の幼児の言語障害の治療と相談

▽詳細：ことばの相談室(中部小学校附属幼稚園内) 65-2126番

### 子どもの歴史

松戸の先土器時代の遺物 (二万年以前の時代)

関東ローム層から加工された石器を発見

長い期間にわたって、日本に人類が住みつづいたのは、一万年以前以降の沖積世に入ってからであると考えられてきました。

それ以前の約二百万年前から一万年までの期間は、地質学でいう洪積世に相当する時代で、今日よりかなり寒くて、乾燥していたようです。

また、火山活動なども活発な時代でした。火山灰が堆積し風化してできた地層である関東ローム層は、南関東では富士・箱根方面の火山の噴火による火山灰であるといわれています。

このローム層の中には、人類の手になる遺物は全く含まれていないという定説が、長い間信じられてきました。

ところが、昭和二十四年に、群馬県桐生市の西南にある笠懸村岩宿の切通し道の関東ローム層から明らかに人の手に加工された石器が、相沢忠洋氏によって発見されました。

このことは、一万年以上も前に人がどが生活していたという証となりました。

この時代は、おおよそ旧石器時代、中石器時代を含む時代ですが、縄文時代に先立つ、土器の出現する以前の時代というところで、先土器時代とか無土器時代と呼ばれ、新石器時代以前

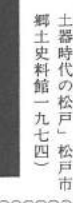

市内で発見された石楯(文化ホール所蔵)

### 子どもの歴史



市内で発見された石楯(文化ホール所蔵)

児童の健全育成を図るために建設した施設で、遊戯室や図書室などもあり毎週水・土曜日は図書の実出しも行っていきます。

▽利用時間：午前九時三十分～午後五時

△交通：新京成線常盤平駅から徒歩十分。常盤平西窪町 二二87-3320番

**ゆかり学園**  
 三歳から就学前までの知恵おくれの児童の通園施設。みんなが一日も早く一般の社会へ、そして地域のお友達となかよくできるように、また一人ひとりのお子さんが自分を持つ能力を一杯のばし成長してくるよう、その発達と自立への援護や指導などを行ってまいります。

▽所在地：小金原四一三三二 42-13308番

▽入園手続き：柏児童相談所 柏市根戸四四五一 404 71-31717518番

家庭環境や経済的事情など、めぐまれないお年寄りのための施設として利用されています。

▽詳細：養護老人ホーム松風 庄 91-9357番

▽詳細：地域振興課施設係

**生きがい福祉センター**  
 市内に居住する高齢者および心身障害者に働く機会の提供を行い、働くことにより生活

きがいを見出し出してもらい、社会参加を図るための援護や指導を行っています。

施設には高齢者福祉作業室、身体障害者・精神障害者福祉作業所があります。

▽詳細：松戸市生きがい福祉事業団 84-3199112

常盤平児童福祉館  
 市内に居住する高齢者および心身障害者に働く機会の提供を行い、働くことにより生活

▽詳細：常盤平老人ホーム松風 庄 91-9357番

児童の健全育成を図るために建設した施設で、遊戯室や図書室などもあり毎週水・土曜日は図書の実出しも行っていきます。

▽利用時間：午前九時三十分～午後五時

△交通：新京成線常盤平駅から徒歩十分。常盤平西窪町 二二87-3320番

**ゆかり学園**  
 三歳から就学前までの知恵おくれの児童の通園施設。みんなが一日も早く一般の社会へ、そして地域のお友達となかよくできるように、また一人ひとりのお子さんが自分を持つ能力を一杯のばし成長してくるよう、その発達と自立への援護や指導などを行ってまいります。

▽所在地：小金原四一三三二 42-13308番

▽入園手続き：柏児童相談所 柏市根戸四四五一 404 71-31717518番

長い期間にわたって、日本に人類が住みつづいたのは、一万年以前以降の沖積世に入ってからであると考えられてきました。

それ以前の約二百万年前から一万年までの期間は、地質学でいう洪積世に相当する時代で、今日よりかなり寒くて、乾燥していたようです。

また、火山活動なども活発な時代でした。火山灰が堆積し風化してできた地層である関東ローム層は、南関東では富士・箱根方面の火山の噴火による火山灰であるといわれています。

このローム層の中には、人類の手になる遺物は全く含まれていないという定説が、長い間信じられてきました。

ところが、昭和二十四年に、群馬県桐生市の西南にある笠懸村岩宿の切通し道の関東ローム層から明らかに人の手に加工された石器が、相沢忠洋氏によって発見されました。

このことは、一万年以上も前に人がどが生活していたという証となりました。

この時代は、おおよそ旧石器時代、中石器時代を含む時代ですが、縄文時代に先立つ、土器の出現する以前の時代というところで、先土器時代とか無土器時代と呼ばれ、新石器時代以前



# わたしのさんぽみち

## 春の香りが漂う道

五香六実 伊東 早苗 さん  
浩二くん(4歳)

子どもの幼稚園の送り迎えに、この道を利用しています。このあたりもたいぶ住宅が建ち並んでいますが、まだまだ緑も多くこの通りのおきには、むかし野原に放牧した馬などが通

けないように築かれた、野馬除け土手を見ることができ、当時の面影が残っています。また、ちよつと足を延ばして、クリーンセンターのアスレチックや温水プールで遊びます。とくに浩二は、アスレチックで遊ぶのが大好きなんです。これからも天気の良い日には、子どもと一緒に、あちらこちらを散策して楽しみたいと思っています。



野馬除け土手の近くで



将来これに続く選手をと、若年層の育成に力を入れている所です。すでに、高校生は試合に中学生で出て優勝してしまう子もいます。全国大会に松戸市出身の選手が名を連ねるのも、そう遠くないことでしょう。



松戸市フェンシング協会は子どもを主体として、現在部員は、小学校二年生から大学一年生までの二十三人です。練習は毎週金曜日の午後七時~八時三十分まで、運動公園で行っています。準備体操から始まり、フットワーク、個人レッスン、フアイティング(実戦)という内容です。松戸市の大人のフェンシングはレベルが高く、県大会で常に優勝争いを演じています。野口会長は、

## 松戸市フェンシング協会

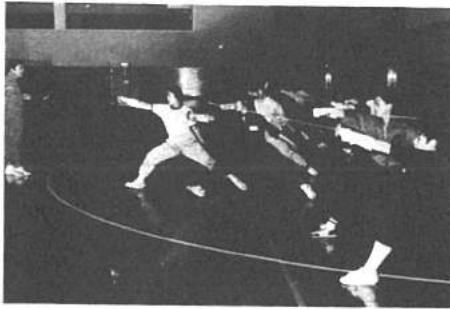

中身のこい練習で、将来が期待できます



敬台小五年  
渥美 佳代子さん  
土居 千春さん

松戸市主催のフェンシング教室に参加したのを機会に入会しました。学校の先生にやってみない、と言われていたのでやりたかったんです。最初は重くて手が疲れましたが今は平気です。楽しい練習も合宿のときは友達になれます。連絡先：野口 64-114 02番

# ハ・コ・チ・ラ 内線 600番

まちの話題をお知らせ下さい。  
松戸市役所広報課 ☎66-1111番

## 「桜まつり」に40万人以上の見物客

### 例年より1週間も早く開花



桜並木のアーチをパレードが行進

絶好の花見日和に恵まれた、「桜まつり」が4月4日(土)・5日(日)の2日間に渡って常盤平と六実で催されました。

今年は暖冬のため例年より1週間以上も早く満開になりました。常盤平の桜まつりは、さくら通り1.5%で行われ、みごとに咲いた長い桜並木のアーチを各団体のパレードが行進。訪れた約33万人の見物客を楽しませていました。

一方、六実地区の桜まつりでは、音楽隊のパレードやカラオケ大会などで盛り上がり、約7万5千人の見物客でにぎわっていました。

桜の木の下で花よりお酒のグループや出店をのぞく若いカップルなど、それぞれに春の訪れを楽しんでいました。

# サクル会員募集

- △会費：月二千円(入会金五千円)
- ▽詳細：浅見 87-5258番
- にいはおクラブ (中国語)
  - ▽日時：毎週土曜日、午前10時~12時
  - ▽会場：松戸市民センター
  - ▽会費：月二千五百円(入会金千円)
  - ▽詳細：上野野 84-5359番
- 社交ダンス教室
  - ▽日時：毎週水曜日、午後五時~七時(初級)、午後七時~九時(中級)
  - ▽会場：馬橋東市民センター
  - ▽会費：月二千円
  - ▽詳細：長谷川 41-7925番
- 松戸市劇団
  - ▽日時：毎週土曜日、午後七時~10時
  - ▽会場：神明神社事務所
  - ▽会費：月二千五百円(入会金なし)
  - ▽詳細：石上 64-5680番
- 道蛙会書道サークル
  - ▽日時：毎週土曜日(月三回)、午前10時~12時
  - ▽会場：馬橋東市民センター
  - ▽会費：月三千円(入会金千円)
  - ▽詳細：思田 41-3253番
- 松戸郵連連合会 (切手収集)
  - ▽日時：毎月第三日曜日、午後一時~四時
  - ▽会場：常盤平団地東集会所
  - ▽会費：年千五百円(これも五百円入会金なし)
  - ▽詳細：佐伯 63-1748番
- 松戸市市民会館
  - ▽日時：毎月第一・三土曜日、午後二時~四時
  - ▽会場：市民会館
  - ▽会費：月二千円(入会金なし)
  - ▽詳細：加藤 87-2368番
- 日本トレンディン(演劇部)
  - ▽日時：毎週水曜日、午後六時~九時
  - ▽会場：青少年会館
  - ▽会費：月四千円(入会金千円)
  - ▽詳細：橋本 64-0119番
- 松戸児童合唱団
  - ▽日時：毎週日曜日、午後二時~五時
  - ▽会場：市民会館音楽室
  - ▽対象：小学2年以上
  - ▽会費：月三千円(入会金千円)
  - ▽詳細：石川 63-9837番
- 詩吟サークル
  - ▽日時：火曜日(月三回)、午後六時~八時
  - ▽会場：矢切公民館
  - ▽会費：月三千円(入会金千五百円)
  - ▽詳細：横尾 62-7696番
- シニアソフトボール
  - ▽日時：毎週水曜日、午前10時から
  - ▽会場：金ヶ作公園
  - ▽対象：60歳以上
  - ▽詳細：上木 88-7471番



食生活講座 (4日で1コース)

あなたのそして家族の食生活をもう一度確かめてみませんか!

Table with columns: 期日, 会場, 定員, 内容, 費用, 申込み

申込み…電話で健康管理課松戸方面保健室へ

「青年フェスティバル」実行委員募集

青年フェスティバルは市内の青年たちが自らつくるお祭りです。
申込み…電話で松戸方面保健室へ

どんぐり福祉バザー

申込み…電話で松戸方面保健室へ
申込み…電話で松戸方面保健室へ

1人で生活をはじめる若い人のための「生活講習会」

申込み…電話で松戸方面保健室へ
申込み…電話で松戸方面保健室へ

新緑の日帰り撮影会

申込み…電話で松戸方面保健室へ
申込み…電話で松戸方面保健室へ

調理師試験

申込み…電話で松戸方面保健室へ
申込み…電話で松戸方面保健室へ

女性のための講座を企画してみませんか

申込み…電話で松戸方面保健室へ
申込み…電話で松戸方面保健室へ

いま松戸の婦人は語る

申込み…電話で松戸方面保健室へ
申込み…電話で松戸方面保健室へ

うず味教室(2日で1コース)

Table with columns: 期日, 時間, 内容

申込み…電話で松戸方面保健室へ
申込み…電話で松戸方面保健室へ

いけ花入門講座

Table with columns: 期日, 時間, 会場

申込み…電話で松戸方面保健室へ
申込み…電話で松戸方面保健室へ

家庭看護教室

Table with columns: 期日, 時間, 内容, 会場

申込み…電話で松戸方面保健室へ
申込み…電話で松戸方面保健室へ

縄文土器を作る会 ~陶土を掘りに~

申込み…電話で松戸方面保健室へ
申込み…電話で松戸方面保健室へ

ともじり読書会

申込み…電話で松戸方面保健室へ
申込み…電話で松戸方面保健室へ

交通安全市民の集い 一家族みんなで交通安全一

申込み…電話で松戸方面保健室へ
申込み…電話で松戸方面保健室へ

自動車運転者の法規講習会

Table with columns: 期日, 会場, 時間

申込み…電話で松戸方面保健室へ
申込み…電話で松戸方面保健室へ



健康体操教室

申込み…電話で松戸方面保健室へ
申込み…電話で松戸方面保健室へ

三歳児健康診査(前期)

申込み…電話で松戸方面保健室へ
申込み…電話で松戸方面保健室へ

初心者バドミントン教室

申込み…電話で松戸方面保健室へ
申込み…電話で松戸方面保健室へ

基本健康診査

申込み…電話で松戸方面保健室へ
申込み…電話で松戸方面保健室へ



家庭婦人バレーボール連盟 発足10周年記念大会

申込み…電話で松戸方面保健室へ
申込み…電話で松戸方面保健室へ

フォークダンス 初心者講習会

申込み…電話で松戸方面保健室へ
申込み…電話で松戸方面保健室へ

療育相談のおすすめ

申込み…電話で松戸方面保健室へ
申込み…電話で松戸方面保健室へ

救急医療体制 健康保険証を忘れずに!

申込み…電話で松戸方面保健室へ
申込み…電話で松戸方面保健室へ

愛の献血

Table with columns: 日時, 場所, 時間, 主催



市のようす(5月1日現在)

■人口	437,279人	(+2,735)	( )は前月比
男	221,022人	(+1,546)	
女	216,257人	(+1,189)	
■世帯	145,703	(+1,834)	

編集・発行=松戸市役所広報部広報課  
〒271 松戸市根本387番地の5 ☎(66)1111番

春雨橋



点描



松戸版画の会  
藤倉 増子

松戸神社から春雨橋、赤坂橋までの  
坂川の両側には、ずっと昔のままの松  
戸がある。

川に沿って懐古を楽しむのもいい。  
祖父の子どもころは、この辺りも  
泳げるほどきれいだったという。

どこからか、子どもらのはしゃぐ声  
が聞こえてくるようだ。

8月1日~31日  
婦人会館が改修工事

8月1日(土)~31日(月)の間、  
ホール内装工事のため4階は利  
用できません。ご不便をおかけ  
いたしますがご協力下さい。  
▶詳細…婦人会館☎64-8778番

6月1日~15日  
市立図書館が休館

図書館特別整理期間のため、  
市立図書館本館・分館・移動図書  
館みどり号は、6月1日(月)か  
ら15日(月)まで休館します。  
▶詳細…市立図書館☎65-5115  
番

第1回  
松戸市観光写真コンクール

- ▶テーマ…松戸の観光(市内の季節感ある自然の景観、年中行事、風俗、観光名所などの写真を募集)
- ▶応募規定…①サイズは四つ切以上の白黒またはカラープリント  
②応募作品は1年以内に撮影の自作品で未発表のもの  
※応募作品は原則としてお返しできません。
- ▶展示…10月2日(金)~4日(日)に文化ホールで展示
- ▶賞…最優秀賞、優秀賞など
- ▶締め切り…8月31日(月)まで
- ▶詳細…商工課事業係



- ▶日時…6月25日(木)[雨天の場合は翌日26日(金)に延期]午後2時~3時
- ▶会場…本土寺(午後1時30分までに本土寺入口に集合)、三脚の使用はできません。
- ▶モラル…準ミス松戸
- ▶定員…先着30人
- ▶費用…無料
- ※車での参加はご遠慮下さい。
- ▶申込み…電話で商工課事業係へ

※定員になった場合は、入場をお断りします。  
▼詳細…市立図書館☎65-5115番

期日	会場	時間	観覧
五月二十日	回廊館本館	午後二時~三時三十分	
二十一日	小倉市民センター	午後二時~四時	
二十日	馬場市民センター	午後二時~四時	

映画と形劇のあそび場  
非ユラバシ

(入場無料・三十九歳くらいが対象)

- ◆松戸市書道教育連盟展…五月二十日~二十四日
- ◆妻の会第十一回展…五月二十六日(正午)~三十一日
- ◆松戸・東葛地区高等学校美術展…六月二日(午後一時)~十二日(午後四時)
- ※開館時間は月曜・祝日を除く毎日午前十時~午後六時  
(文化ホール☎67-7810番)

文化ホールギャラリー

5月6日

# 春の市見ゆるびでグリーンナー

5月31日

## みんなでふるって参加しましょ!



みんなの協力で約17.7tのゴミが集まりました  
(昨年の江戸川フロン作戦)

環境美化運動と江戸川フロン作戦が、五月三十一日(日)市内で行われました。きれいで、住みやすい環境を目指して、市民のみなさんのご参加ご協力をお願いします。

五月三十一日(日)環境美化運動と江戸川フロン作戦が、市内で行われました。昨年、三百二十八団体六万四千五百六十八人のみなさんが参加して、約十七・七tのゴミが集められました。

五月三十一日(日)を「ゴミゼロの日」と定め、関東地方一都九県が同一歩調をとり、統一美化運動を行うものです。

五月三十一日(日)を「ゴミゼロの日」と定め、関東地方一都九県が同一歩調をとり、統一美化運動を行うものです。

五月三十一日(日)を「ゴミゼロの日」と定め、関東地方一都九県が同一歩調をとり、統一美化運動を行うものです。

五月三十一日(日)を「ゴミゼロの日」と定め、関東地方一都九県が同一歩調をとり、統一美化運動を行うものです。

五月三十一日(日)を「ゴミゼロの日」と定め、関東地方一都九県が同一歩調をとり、統一美化運動を行うものです。

五月三十一日(日)を「ゴミゼロの日」と定め、関東地方一都九県が同一歩調をとり、統一美化運動を行うものです。

五月三十一日(日)を「ゴミゼロの日」と定め、関東地方一都九県が同一歩調をとり、統一美化運動を行うものです。

五月三十一日(日)を「ゴミゼロの日」と定め、関東地方一都九県が同一歩調をとり、統一美化運動を行うものです。

五月三十一日(日)を「ゴミゼロの日」と定め、関東地方一都九県が同一歩調をとり、統一美化運動を行うものです。

あっせん・利子補給対象地区

あっせん対象地区	建築完了年月日
東平賀字 涼町	昭和60年7月31日 までに建てた住宅
根木内字 宿畑	
根木内字 霜田	
根木内字 葉中	
小金原一丁目	
日暮字 小山	
小金清志町字二丁目	
小金清志町字三丁目	
ニツ木字 留井下	
ニツ木字 後田	
ニツ木字 二葉町	昭和66年10月31日 までに建てた住宅
大橋字 松ノ木下	
大橋字 土橋下	
大橋字 坂下	
大橋字 寺之下	
紙敷字 妙見下	
秋山字 北	
常盤平二丁目	

### 住宅のかさ上げ工事に 融資あっせんと利子補給

雨で床上浸水の被害を受けた住宅のかさ上げ工事を予定している人に、市は融資のあっせんと利子補給を行っています。

対象になるのは、別表地区の住宅ですが、要綱により、資格要件などを定めていますので、詳しくは、防災課までお問い合わせください。

▽詳細：防災課

### 床下薬剤散布(6月)

( )は午後実施

日	散布町会・自治会
1月	小金原1丁目・葉ヶ沢
2月	小金原2丁目・大谷口
3月	小金上町・小金中町・小金下町・小金宮元町
4月	小金上町南・小金清志町
5月	久保平賀・小金さよけ丘
6月	小金本町
8月	東平賀・東平賀北・東平賀南(幸田番多葉)
9月	殿平賀北・平賀
10月	ニツ木第1・ニツ木第2
11月	三ヶ月・幸谷
12月	根木内・殿平賀南・根木内城山
13月	新松戸1丁目
15月	横須賀・八ヶ崎橋寿台
16月	華田(新松戸2丁目)
17月	中金杉・新松戸5丁目
18月	新松戸4丁目・新松戸6丁目・新松戸7丁目
19月	大金平2丁目・3丁目・4丁目・5丁目(大金平1丁目)
22月	新松戸3丁目・南新松戸
23月	八ヶ崎新町

※雨で中止の場合は全日程終了後お知らせします。  
▷詳細…生活環境課環境衛生係

### 江戸川クリーン作戦

この作戦は、河川美化月間の一環として行われるものです。江戸川沿岸十四市区町村が、同一歩調をとり、河川敷の清掃を行います。

▽詳細：清掃第一課業務係



### 環境美化運動の日

五月三十一日(日)を「ゴミゼロの日」と定め、関東地方一都九県が同一歩調をとり、統一美化運動を行うものです。

▽時間：午前中の一時間程度(雨天の場合は六月七日(日)に順延)

▽清掃範囲：町会内の公園などの公共スペースや家の周辺の清掃をしてください。

▽主催：関東地方一都九県各市区町村

▽詳細：清掃第一課業務係

### 関東地方 環境美化運動の日

五月三十一日(日)を「ゴミゼロの日」と定め、関東地方一都九県が同一歩調をとり、統一美化運動を行うものです。

▽時間：午前九時～十時(雨天の場合は、六月七日(日)に順延)

▽集合場所：左図地図上A・B・C・Dの最寄り地点

▽詳細：清掃部管理課庶務係

### 防波障害

通常では、数十センチしか伝わりませんが、この現象が起きると千数百センチにも達し、他市でも同現象が起きています。対応として、市の親局と消防局に設置の遠隔制御器を自動操作し、対応する措置をとっています。異常放送があった時は、市または消防局にご連絡下さい。

▽詳細：防災課

### 国民健康保険料の通知

本年度の国民健康保険料の暫定賦課を六月に通知します。納付期は、第一期から納めて下さい。

▽詳細：国民健康保険課保険料賦課係

期別	納期	備考
第一期	六月	暫定
第二期	七月	賦課
第三期	八月	賦課
第四期	九月	賦課
第五期	十月	賦課
第六期	十一月	賦課
第七期	十二月	賦課
第八期	一月	賦課
第九期	二月	賦課
第十期	三月	賦課

### 私立幼稚園児に補助金を支給

公園の私立幼稚園に四、五歳児を通園させている保護者の経済的負担を軽減するため、市は、二つの助成をします。

▽奨励金補助金  
▽対象：六十二年六月一日現在市内に住んでいて、公認の私立幼稚園に四、五歳児を通わせている保護者のうち、六十二年度の市民税所得割額が十万円以下(以下)の世帯(別表)所得がある場合は、合算して下さい。

▽未申告の人は、七月二十日(月)までに申告して下さい。

▽申込み：幼稚園が指定した日までに、保育料等減免措置に関する調査(六月に幼稚園から配布します)を通じている幼稚園に提出して下さい。

▽対象：六十二年五月一日現在市内に住んでいて、公認の私立幼稚園に五(四)歳児を通わせている保護者

▽四歳児については、双子保護者

▽申込み：幼稚園が指定した日までに、保育料等減免措置に関する調査(六月に幼稚園から配布します)を通じている幼稚園に提出して下さい。

▽対象：六十二年五月一日現在市内に住んでいて、公認の私立幼稚園に五(四)歳児を通わせている保護者

▽四歳児については、双子保護者

### 就園奨励金補助金の基準(ランク)と補助金

区分	基準(62年度市民税年額)	補助金額(年額)
A	生活保護世帯 ・市民税が0円の世帯	106,000円 を限度
B	市民税所得割が0円の世帯 (均等割のみ)	81,500円 を限度
C	市民税所得割が 106,000円以下の世帯	47,300円 を限度

市外の幼稚園に通わせている場合はその幼稚園が教育委員会庶務課へお問い合わせ下さい。

▽詳細：各幼稚園が教育委員会庶務課庶務係



### 市長の窓

松戸市が厚生省からヘルスパイオニアタウン事業健康づくり先進モデル都市に指定されて、今年は三年目になります。

松戸市では、前の松本市長の時代から母子保健を中心に、市民の健康づくりに重点的に取り組んで来ました。大変良いことですので、私はこれを承継し、更に一層の充実を努めて来ました。

松戸市は、他市に例を見ないほど数多い保健婦、看護婦の外、栄養士、歯科衛生士、心理士、理学療法士の専門職種も揃え、且つ、専任又は嘱託の医師も配置して、質の高い保健活動が出来ると体制を整備して来ました。

スタッフの質、量において



昨年の健康づくりの集いから楽しい笑顔が溢れる。

て松戸市の体制は自慢できるものです。

心身障害の早期発見・早期療育をめざす乳幼児検診、新生児・未熟児をかかえる

家庭への保健婦の訪問指導は勿論のこと、他市ではあまり例をみない勤労妊婦を対象とする母親学級や、婚前・新婚の男女を対象とした、おしどり学級の夜間開設、股関節脱臼検診や腎炎

## ヘルスパイオニアタウン 事業について

### 宮間満寿雄

ネフローゼ尿検査を実施して、母子保健の充実を図って来ました。

最近、高齢化が進んでおりますので、成人病予防の充実にも留意し、市の単独事業も含め、各種の検診を実施して心臓疾患、高血

自治体の多いなかで、松戸市は既にこれ等のことを先取りし、実績を持っていますので、スムーズに国の方針を受け入れることが出来ました。

以上のほか、さまざまな保健活動を行って来ていま

医師会、薬剤師会の御協力もいたっているからです。又、市と市民とのパイプ役として保健婦や市の専門スタッフと一体となって、活躍する百六十五名の健康推進員、三十名の栄養改善推進員の方々の奉仕的な活

すので、その実績が評価され、国は松戸市を指定したものと存じます。

このような実績をあげる事が出来たのは、市と医師会とは良好な関係にあり、医師会を始め、歯科

今年も、ヘルスパイオニアタウン事業の一環として、今年二十四日、運動公園体育館等において、NHKと共催で各種団体の後援と協賛の下に「松戸市民健康のつどい」が開催されます。その模様は、NHKおはよう健康スペシャルとして、全国に放映される予定です。松戸市の健康管理事業が大変盛れていることの証です。

市民の皆さんが、この集いに多数参加することを望んでいます。

行事の詳細は、先の広報でお知らせしたとおりです。



これ以上河川を汚したくないのです

「台所の生ゴミを直接、手を使わずに処理ができます」といふれこみで、デスポーザー(生ゴミ粉砕機)が最近各家庭に出まわっています。粉砕したゴミは、下水から河川に流れ、河川汚濁の原因のひとつになっていきます。デスポーザーは使用しないようにして下さい。

台所の生ゴミが河川に流れます

しまうデスポーザー(生ゴミ粉砕機)という装置が出まわっています。新住宅機器といふれこみで売られているこの粉砕機は、

生ゴミを浄化できるものでなく、野菜クズや魚の骨などをミキサー状にして直接、台所の排水口から下水に流すものです。

デスポーザーを使うと、庭に埋めたり、回収され処理されていた生ゴミがそのまま側溝に流れ、市内河川に入ってしまう。

結果的に市内河川の汚れは、ますますひどくなります。

生ゴミは、燃やせるゴミとして出すように

また、下水道やコミュニティプラント(中規模下水処理場)

六月から所得制限が変わります

六十二年六月一日(月)から児童手当の所得制限が変更されます。

六十一年度所得制限超過で受給していない人で、六十二年度受給資格を満たすことになった場合(所得低下)は請求手続きを五月中に行ってください。

▽詳細：援護課接遇係

62年度所得制限基準表(61年分)(予定)

扶養人数	特例給付	児童手当
0人	三三三三三〇〇〇円	一四一六〇〇〇円
一人	三三三三三〇〇〇円	一七二六〇〇〇円
二人	三三三三三〇〇〇円	二〇二六〇〇〇円
三人	四一三三三〇〇〇円	二二二六〇〇〇円
四人以上二人増すと	三三三三三〇〇〇円加算	

※所得制限は、世帯収入(世帯収入)を指します。



別表1 給与所得者1人の場合の早見表(前年1年間の総収入)

課税区分	0人	1人	2人	3人	4人	5人	6人
第2種	最低 0 最高 1,261,999	最低 0 最高 2,423,999	最低 0 最高 2,895,999	最低 0 最高 3,269,999	最低 0 最高 3,771,999	最低 0 最高 4,181,999	最低 0 最高 4,596,999
第1種	最低 1,262,000 最高 3,015,999	最低 2,424,000 最高 3,463,999	最低 2,896,000 最高 3,875,999	最低 3,270,000 最高 4,297,999	最低 3,772,000 最高 4,696,999	最低 4,184,000 最高 5,111,999	最低 4,599,000 最高 5,526,999

別表2 事業所得者1人の場合の早見表(前年1年間の必要経費控除後の所得金額)

課税区分	0人	1人	2人	3人	4人	5人	6人
第2種	最低 0 最高 1,200,000	最低 0 最高 1,530,000	最低 0 最高 1,860,000	最低 0 最高 2,190,000	最低 0 最高 2,520,000	最低 0 最高 2,850,000	最低 0 最高 3,180,000
第1種	最低 1,200,001 最高 1,944,000	最低 1,530,001 最高 2,274,000	最低 1,860,001 最高 2,604,000	最低 2,190,001 最高 2,934,000	最低 2,520,001 最高 3,264,000	最低 2,850,001 最高 3,594,000	最低 3,180,001 最高 3,924,000

市営住宅空家入居者を募集

申込みは6月22日(土)27日(日)

▽入居資格：①六十二年六月二十七日以前に住居登録を、現在も市内に住居している人。また、同日以前から市内の一定の勤務場所に勤務している人。②現同居し、または同居しようとする親族(事実上婚姻関係と同様の事情にある人、その他の婚姻の予約者を含む)があること。③年間総収入が別表1・2の収入基準に該当する人。ただし、二人以上の収入がある世帯、専業主婦(夫)控除・障害者控除等の対象者のいる世帯については、金額に変更がありません。④現在住宅に困窮していることが明らかである。

▽第一種住宅：①天神山・松戸新田・新松戸・新松戸第二の3DK等計六戸。②常盤平南東部・常盤平南西部の2DK等計十一戸(身障世帯向けあり)③横須賀・寺田第四の2DK等計七戸④小金原・小金原併存・幸田・八ヶ崎

▽第二種住宅：①胡録台・相模台・松台の2K計十戸②小金原・八ヶ崎の2DK計四戸③天神山・松戸新田・常盤平南東部・2DK等二戸④新松戸・新松戸第二・幸田第二の3DK計三戸⑤母子世帯向け住宅の2DK等五戸⑥身障者世帯向け住宅の2DK等一戸

▽申込用紙の配布：六月十五日(月)から二十日(土)まで住宅課および各支所で配布します。

▽申込み：六月二十一日(月)八時三十分から午後五時(土曜日)は正午まで、日曜日の配布・受け付けはしません。

▽入居方法：当選順位で空き家が生じ次第に入居。六十二年五月末日までに、空き家が生じない場合は、当選権が失効します。

▽詳細：住宅課公営住宅係

悪質訪問販売にご用心!





# 松戸

第27回東京インドア  
全日本軟式庭球大会優勝

小金原  
若梅明彦さん



一月四日、東京駒沢体育館第二十七回東京インドア全日本軟式庭球大会決勝。若梅・田中のペアが笑み、調子は悪くない。しかし、ゲームは四一二と追い込まれている(五ゲーム先取)。「もうダメだ。だが、優勝の機会は今もうそれほど無い。勝ちたい」。相手の攻撃を安定したストロークでかわす。得意のサーブを思い切りふりぬく。ペアを組んで一年余りの田中弘が、ボレーを決める。ネットぎわ

## 力強くサーブ

それだけに、全日本社会人選手権、全日本総合選手権など数々のタイトルを物にしているが、「勝ちたい」という気持ちは強かった。三十一歳とまわりより上になつてきた年齢で、自分の役割を精一杯果たす。県立松戸六実高校で保健体育を教えたながら、軟式テニスクラブを受け持っている。休みは、年に十数日しかない。褐色に日焼けした肌は、テニス一色の生活を物語る。

## 施設あんなない

松雲亭

松雲亭昭和五十三年開所は、市民の憩いの場として戸定館の隣につくられた純日本風の文化施設です。茶会に最適で、市民の文化活動に利用されています。

▽施設：茶室二部屋(小間四、五畳、広間十畳)  
▽利用時間：午前九時～午後五時(休館日毎週月曜日・祝日)  
▽所在地：松戸六四二番地の三、松戸駅(東口)から徒歩十分



落着いてお茶会が開かれます。

▽詳細：社会教育課市民文化係



秋葉宗栄さん

「お茶の湯の仲間」で、毎日一回くらいは必ず利用しています。本格的な茶室で使いなれた感じがよい。他市の茶室会のみなさんを招待して松雲亭で「お茶会」を開催する。とほめかならざり派です。とほめられるので自分のことのようにうれしくなります。これからもう、いろいろな人へのあそびを愛しみにしていきます。

# ハイ・こちら内線

まちの話題をお知らせ下さい。松戸市役所広報課 ☎66-1111 番



ワッショイ、ワッショイみんなのお祭りだ

## こどもまつりで楽しい一日

たくさんのコーナーでは  
とんだり、ばわたり



二十世紀が丘山町  
板垣 透さん  
博子さん(小学一年)  
智子さん(小学四年)

第14回を迎えた「こどもまつり」が、今年も多くの人たちの協力によって、6月3日(祝)、運動公園で行われました。参加者は、延べ3万人にも達し「チビツ子カラオケのど自慢」や「こどもみこし」・「うでずもう大会」・「冒険コーナー」など、広い会場内のおちこちで歓声があがっていました。「昔の遊び創作コーナー」では、子どもたちも用意されたのこぎりやナイフを使っての竹トンボづくり。お父さん、お母さんに手伝ってもらいながらも、慣れない手つきで一生涯命汗を流していました。

「こどもまつりは、今年初めて来ましたが、いろいろなおコーナーがあつて楽しいですね。今、子どもたちといっしょに竹トンボを作っているところです。私は昔作ったことがありませんが、子どもたちは初めてなので、とても面白かったです。

## とら屋さうきれいな川

水のはなし その2



市内河川の現状

私たちは、いため物をしたフライパンを洗いますが、そのフライパンに付いていた油がスプーン一杯だつたとします。その油をそのまま洗い流してしまふと、その排水は風呂おけ十一杯分のきれいな水でうすめないと、魚がすめすめになります。私たちは、またなにげなく残ったみそ汁を捨てていますが、おわん半分のみそ汁を流すと、その水は風呂おけ約二杯分のきれいな水でうすめないと、魚がすめすめ状態になります。もっと簡単に言えば、「スプーン一杯の油」と「みそ汁おわん半分」を流すと、水道の蛇口を最大にひねると約一時間三十分、水を流しつ放しにしないと、魚がすめすめにならないのです。きれいな川にしたいからと言って、そんな事はできませんね。そのため市内の河川は、こんな汚れているのです。

BOD(%)  
坂川  
風分川  
魚がすめすめ水質(5mg/l)  
54 55 56 57 58 男(年)

皆さんは、市内の河川をご覧になったことがありませんか。スプーン一杯の油の汚れにも、風呂おけ十一杯分のきれいな水が必要なくらいですから、私たちが毎日排出する汚れを考えると、どれだけ河川が汚れているかはすぐに想像できることと思います。

市内河川の汚れを数値的に見ると、グラフのとおりです。BOD(五割以上)では、ほとんど魚がすめすめ。数値的に見ても市内河川が汚れていることがわかります。私たちがなにげなく流している「スプーン一杯の油」が、この汚れの原因となるのです。どうしようもなく汚れてしまった河川を、少しでも親しめる河川に近づけるため、河川汚濁の原因の八〇%を占める「家庭雑排水」に焦点をあて、どうすれば汚れを少なくできるかを今後取りあげていきます。(生活環境課)

# 「自立する消費者」をめざす VPOの消費者講座



希望の場所へ希望のテーマで講師を派遣します

現在、私たちのまわりにはいろいろな物やサービス、情報などがあふれ、日々のくらしは大変便利で豊かになったといえます。

その反面、数多くの新商品の登場やあの手の手の販売方法の激化、クレジット社会の進展、ニューメディアの普及等により消費者問題はますます深刻化してきています。

今後、消費者が自主性を持った健全な消費生活を営むためには、自ら考え、行動できる「自立する消費者」をめざしていく必要があります。そこで消費者の皆さんが積極的に消費者問題について学習できる「くらしの奥さま講座」

## 松戸の野草と樹木

イイトシ

タデ科(草本)

日本中の野山に群落になって見られる多年草です。地下茎で広がり所々に新苗を出します。肥えた場所から出る新苗は太く、紅葉があってやわらかくタケノコのようなです。葉は卵形で互生しています。

食べ方

(ごしを) 春に、若苗、若茎、若葉をつみとります。若苗は、大きさがそれほど



でなくとも採集してかまいません。葉は、葉柄をつけないようにして葉の部分だけをつみとります。

タケノコ状の若茎は、太く、まわりの生長したものとちよつと違った感じですが中間を持って引っぱるとポコンとちぎれます。よくスカンポ(スイバ)とまちがえる人がいます。

(ごしを) 若茎は、皮をむき、水にさらしてアクをぬき、うすい砂糖醬油で煮つけに、また、薄切りにして甘酢漬、塩漬、サラダ、納豆和えにしたりできます。

塩ゆでして、和えものにするのも良いでしょう。酢味噌和え、ごま和えなども良いし、若葉はそのままたがらにも良いものです。生食はあまり多くない方が良いでしょうが、酸を含んでいますから便秘の解消に

の活用をおすすめします。

この制度は、地域のグループが希望する学習テーマにあわせて、希望する会場へ市から専門の講師を派遣するものです。

▽対象となるグループ：町会・婦人会・PTA・健康増進グループ・知人や友人の学習グループなどで、二十人以上の参加が見込まれる団体

▽申込み：電話、または直接消費生活課へ、開催希望日の約三週間前までに申し込んで下さい(日時等は、講師の都合で変更をお願いする場合があります)。

▽講師料：原則として無料

## 不用品交換情報

申し込みはハガキで

### ◎今回掲載分の紹介

- ▽申込方法：締め切りは五月二十五日(当日消印有効)
- ①希望品名②住所③氏名④電話番号(昼間の連絡先)をハガキに明記(ハガキ一枚に品名一点のみ)
- ▽相手の紹介：月末に抽選を行い、当選者のみに電話連絡します。紹介後は自主交渉となります。
- ▽申込先：〒二七〇松戸市根本三八七-五松戸市役所消費生活課

## 譲ります

(家具類) ◆学習机二千元

- 七千円◆応接セット三千元◆ベッド無料◆吊り戸棚一万円◆二人用ソファ一万円
- (電気製品類) ◆小型ミシン一万円◆冷蔵庫二千円◆洗濯機五千円◆一万円トースター一千円◆オーブントースター千円◆掃除機五千円◆お釜型ヘアードライヤー二千円◆パン捏ね器一万円◆エアコン一万円◆電気保温コンロ千五百円◆コタツ無料・五百円
- (子供用品類) ◆ベビーカー無料・千円◆歩行器無料◆ベビーカー・五百円◆ベビーカー・五百円◆ベビーカー・五百円◆ベビーカー・五百円◆ランドセル千円◆靴一万円
- (スポーツ・楽器類) ◆ルームランナー二万五千元◆剣道

- 具一式無料
- (日用雑貨類) ◆ミニ文具セット千三百円◆フライパン二千円◆温風式サウナ一万円◆手動式英文タイプライター五千円◆自転車用荷台七千円◆ショーガラスケース千円◆カメラ四千円

### ◎次回掲載分の申し込み

譲りたい人は、品物の詳細を電話で申し込んで下さい。無料から一万円までの価格を希望します。原則として衣料品・食料品、自転車・自動車は扱いません。六月二十日号に掲載します。▽申込期間：五月二十五日まで

▽申込先：消費生活課消費生活係

## お母さんの健康

113

20歳代のころ、若し主婦に多い

「背中の痛みを主訴とする疾患はいろいろあります。頸椎、腰椎に数多く、胸椎はそれ程多いものではありません。脊椎過敏症は、胸椎の運動性などによく異常がなく、その周辺の筋、靭帯などにも格別の変化がないにも拘らず棘突起(背中の方から触れる背骨の出っ張り)の叩打に対しては、独特の非常に強い疼痛を訴える症候群です。

患者は二十歳代を中心とした若い女性で、それも強い壮年スポーツ選手などには少なく、OLや主婦などで、しかも平背や円背のような何らかの姿勢異常を有する人が多いようです。

## 背中の中の痛み(脊椎過敏症)

ストレートによる過敏症が問題

戦前のカリエスの多発した時代には、まずその鑑別という点で非常に重視されましたが、カリエスの激減した昨今では、むしろストレスによる脊椎過敏症として問題となってきました。

といったのは、胸椎椎間板障害、脊髄炎、腫瘍、陈旧性圧迫骨折など脊柱・脊髄・筋・靭帯に構造上の変化のないもの、捻の中、非常に多く原因が示唆されてきました。

アレギー、ホルモンバランスの失調、ビタミンB1

欠乏、ヒステリー、自律神経障害、ロイマ、関連痛、いわゆる附着部痛などがそれです。病態はつきりしたものはそれぞれ分れますから、結局心理的側面も含めて、個々の要因というものが一番問題となってきます。

音楽などのストレス解消も大切

構造上の変化のない場合であれば、本症の治療には特別なものはなく、むしろ過剰にならないほうがよいです。予後は極めて良好なもので、数か月、長くても一二年にはいつとはなく癒訴は消えていきます。

脊椎棘突起過敏症そのものは、右症のように軽症・中等症のようにしても、その持続する背骨に現代病であるいわゆるストレスが追加されると、経過が長びく場合が多いので、スポーツ・音楽その他のいろいろなストレス解消に努力することが大切で、

治療法としては、肩をこらせるような動作を、できるだけ避ける生活指導、姿勢訓練、体操などはマイルドな鎮痛剤、筋弛緩剤、マイナーな消炎剤、マイナーな局所注射(これは確定診断の一助ともなり得ます)などがあります。

(松戸市医師会)



第8回つくしバザー

▷日時…5月30日(土)午前10時～正午
▷会場…県立松戸つくし養護学校
※品物の提供をお願いします。
▷詳細…県立松戸つくし養護学校・PTAバザー実行委員会☎85-1632番

松戸青年会議所創立20周年記念フリーマーケットフェスティバル

▷日時…6月7日(日)午前10時～午後4時(雨天の場合、延期)
▷会場…運動公園
▷内容…一般市民が出店した店のほか、おはなしキャラバンなど数々のアトラクション
※駐車場がありません。午前9時30分から、北松戸駅・八柱駅発臨時バスを折り返し運転します。
▷詳細…(社)松戸青年会議所☎67-1983番(午前10時～午後4時)



市スポーツ少年団新規登録

▷対象…小学生が10人以上と、成人指導者が1人以上で組織されている団体
▷費用…団員1人200円、指導者1人500円
▷申込み…6月30日(火)までに社会体育課窓口で登録用紙を受け取り、記入後登録料と一緒に
▷詳細…社会体育課指導係

市民なぎなた教室

▷日時…5月26日から6月26日の毎週火・金曜日、午前10時～正午(計10日間)
▷会場…運動公園武道館剣道場
▷対象…市内在住の20歳以上の女性
▷定員…50人(先着順)
▷費用…保険料6000円
▷申込み…5月20日(水)午前9時から社会体育課窓口で受け付け

バドミントンクラブ対抗戦

▷日時…6月7日、14日の各日曜日、午前9時～午後5時
▷会場…小金原体育館
▷観覧…男子1～4部、女子1～4部の各ダブルス
▷費用…1クラブ3,000円(シャトルは各クラブで持参)
▷申込み…5月30日(土)午後6時から運動公園武道館会議室で行う代表者会議で
▷詳細…松戸市バドミントン協会・長谷川☎41-7925番

救急医療体制 健康保険証を忘れずに!

- ◆夜間急病診療所(土日)・午後8時～11時衛生会館内 ☎68-3756番
◆待機病院(土日)・午後5時～午前9時テレホンサービス ☎66-0010番
◆緊急休日在宅当直医 午前3時～午後5時テレホンサービス ☎66-0010番
◆休日急病診療所・午前9時～正午 衛生会館内 ☎68-3553番

音楽の広場(コーラス)

▷日時…5月26日(火)午後1時30分～3時30分
▷会場…市民会館音楽室
▷費用…無料
▷詳細…社会教育課市民文化係

郷土歴史講座

▷テーマ…江戸時代の食生活を探求する一古典料理と郷土料理一
▷日時…5月27日(水)午前10時～正午
▷会場…文化ホール
▷対象…一般市民
▷定員…30人(先着順)
▷講師…千葉大学教授・松下幸子氏
▷費用…無料
▷申込み…電話で文化ホール☎67-7810番へ

新緑のゆうかりハイキング

▷日時…5月31日(日)午前6時30分、松戸駅西口デッキ上に集合
▷場所…生藤山～陣馬山(神奈川県)、約4時間歩きます。
▷対象…16歳～35歳の人
▷費用…4,300円(交通費など)
▷申込み…電話でサークルゆうかり・尾野☎67-2014番へ(夜間)



市民グラウンドゴルフ教室

▷日時…①5月31日(日)②6月7日(日)、午前9時～正午
▷会場…①常盤平第一小学校②金ヶ作公園グラウンド
▷費用…無料
▷申込み…当日会場で
▷詳細…体育指導委員・小暮☎87-7117番

第5回ジャズ体操フェスティバル参加グループ募集

▷日時…11月7日(土)午後1時から
▷会場…市民会館
▷参加内容…健康づくりの目的で運動しているグループで、舞台上で音楽効果を使って活動内容の発表できるもの(リズム体操、ジャズダンス、エアロビクス、フォークダンス、社交ダンス、太極拳など)
▷費用…参加無料
▷定員…約25グループ(先着順)
※各グループの代表者で構成する企画運営委員会を作ります。
▷申込み…5月23日(土)午前9時から健康増進センターで来所または電話で受け付けます。☎65-5588番(直通)、☎68-1241-3内線53-55番



ヨガ体操教室

▷日時…6月11日～7月16日の毎週水曜日(計6回)、午後1時30分～3時
▷会場…健康増進センター
▷内容…健康づくりに役立つヨガの紹介(初心者向け)
▷対象…20歳～65歳までの市内在住または在勤の人で、健康増進センターの医学検査を1年以内に受診した人(検査を受けていない人、または検査後1年以上の人は事前に検査を受けてください)。ただし、検査の結果、教室に参加できないこともあります。
▷費用…屋内指導室使用料として毎回300円
▷定員…60人(先着順)
▷申込み…電話または来所で、5月22日(金)午前9時から健康増進センター☎65-5588番(直通)、68-1241-3内線53-55番へ

- 市役所(66)1111 ●常盤平支所(87)2131
●小金支所(41)5101 ●小金原支所(44)4151
●六実支所(85)0113 ●馬橋支所(45)2131
●新松戸支所(43)5111 ●矢切支所(62)3181
●東部支所(92)3061



乳児神経芽細胞腫検査

生後6～7カ月の乳児に対して乳児神経芽細胞腫(小児がんの一種)の検査を実施しています。生後3カ月ころに自宅へ検査用紙をお送りしますので、6～7カ月になってから実施して下さい。転入などで用紙が届かない人は最寄りの支所か市役所に用紙があります。
▷詳細…健康管理課業務係

\*歯の衛生週間。無料歯科検診・相談

(歯科検診・相談)
▷日時…6月6日(土)午後1時30分～3時
▷会場…衛生会館3階
▷対象…市内在住者
▷内容…医師による口腔内診査と相談、歯みかき指導(希望者)
(就学前心身障害児歯科検診・相談)
▷日時…6月6日(土)午後1時30分～3時
▷会場…衛生会館2階歯科センター
▷内容…医師による口腔内診査と相談
※車での来場はご遠慮下さい。
▷詳細…健康管理課保健計画係、松戸歯科医師会事務局☎68-3553番(月・水・金の午前～午後4時)

春のさつき展

▷日時…5月26日(火)～31日(日)、午前9時～午後5時
▷会場…運動公園体育館
▷詳細…松戸さつき会・渡辺☎62-1356番

映写会「喜劇駅前温泉」

▷日時…5月27日(水)午後1時から
▷会場…東部老人福祉センター
▷費用…無料
▷主演…森繁久弥
▷対象…市内在住の60歳以上の人
▷詳細…東部老人福祉センター☎92-3701番

母子・寡婦家庭対象 手芸・編み物講習会

▷日時…6月7日～7月26日の毎週日曜日、午前9時～午後4時
▷会場…婦人会館
▷費用…無料(材料費は自費)
▷内容…手編み、その他小物類
▷持参する物…3号または4号編針と手持ちの毛糸100gくらい、筆記具、物差し
▷申込み…電話で5月30日(木)までに福祉事務所福祉係へ

松戸芸能連合会舞踊発表会

▷日時…5月24日(日)午前9時開場、10時開演
▷会場…市民会館大ホール
▷内容…日本舞踊、民謡、新舞踊
▷費用…無料
▷詳細…斉藤☎87-1572番

絃の会(和・洋楽器の合奏) 障害者のためのチャリティーコンサート

▷日時…5月31日(日)午後2時～3時30分
▷会場…市民会館大ホール
▷費用…中学生以上1,500円、小学生以下1,000円
※収益を障害者施設に寄付しますのでご協力をお願いします。
▷詳細…佐野☎42-6275番

婚前・新婚学級(おしどり学級)へのおさそい

Table with 2 columns: 期日 (Date) and 講習そのほか (Other courses). Includes dates like 6/1 and 8/15.

▷時間…午後6時30分～8時30分
▷会場…野労会館
▷対象…未婚あるいは新婚の男女(お一人でも結構です)
※3日間で1コースですが、1日だけでも結構です。
▷申込み…電話で5月30日(土)まで健康管理課小金方面保健室へ

麻しん(はしか)予防接種

▷申し込みをする人…接種当日6歳未満で麻しんにかかったことがなく麻しんの予防接種を受けていない、問診票(無料券)を持っている人
▷申し込みなくてよい人…61年4月1日から61年5月31日までに生まれた人には、6月初旬に直接問診票を送付しますので、申し込みの必要はありません。
※以前の問診票を持っている人も、それが使用できますのでお早目に受けて下さい。

麻しん申し込み用紙 (Measles application form) with fields for name, address, and date of birth.

愛の献血

Table with 4 columns: 日時 (Date/Time), 会場 (Venue), 時間 (Time), 主催 (Organizer). Lists blood donation events.

▷詳細…健康管理課業務係

市のようす(5月1日現在)

■人口 437,279人 (+2,735)  
 男 221,022人 (+1,546)  
 女 216,257人 (+1,189)  
 ■世帯 145,703 (+1,834)

( )は前年比

編集・発行=松戸市役所広聴部広報課  
 〒271 松戸市根本387番地の5 ☎(66)1111番

## 市民健康のつどい



NHKと共催で、「松戸市民健康の集い」が、五月二十四日(日)、運動公園で行われた。運動で健康的な汗を流している姿は、若くうらやましいほど生き生きとしている。

現代人は、生活が不規則になりがちで、ストレスも多く、健康を害しやすい。

定期的に運動を続けられ、体に良いことは分かっていても、なかなか実践できない。時間がない、場所がない...と口実を設けては、先送りにする。

長い人生をしあわせに送るために、今一度健康の大切さを考えてみよう。



## 個人市政見学会に参加してみませんか



▷日時…7月1日(水)午前9時30分～午後3時  
 ▷コース…市役所(集合)→健康増進センター→公設地方卸売市場南部市場→消防局→小金原市民センター(昼食)→クリーンセンター→資源リサイクルセンター→文化ホール(自由解散)

▷定員…20人(個人)  
 ※応募多数の場合は抽選します。  
 ▷費用…無料(昼食は市で用意)  
 ▷申込み…6月15日(月)必着で、往復ハガキに住所・氏名・年齢・電話番号(一人一枚)を記入し、〒271 松戸市根本387-5松戸市役所広報課へ

## 喘息児のためのサマーキャンプ

国保松戸市立病院では毎年、喘息児を対象としたサマーキャンプを開いています。

自然の中でのびのびと活動し、自信をつけることを目的として、経験あるスタッフと医師、看護婦が同行します。安心して参加して下さい。

▷対象…小学1年生～中学3年生  
 ▷期間…7月22日(水)～25日(土)  
 ▷費用…30,000円  
 ▷定員…約60人  
 ▷行き先…松戸市立林間学園「白樺高原荘」  
 ▷申込み…国保松戸市立病院小児科外来☎63-2171内線1145番

※定員になった場合は、入場をお断りします。  
 ▼詳細：市立図書館☎65-5115番

期日	会場	時間	備考
八月十七日	図書館本館	午後三時～四時二十分	入場無料・三～九歳くらいが対象
十八日	松戸市民センター	午後三時～四時	
十九日	小金原市民センター	午後三時～四時	

※定員になった場合は、入場をお断りします。  
 ▼詳細：市立図書館☎65-5115番

## 映画と形劇のほほおびき祭り

◆松戸・東葛地区高等学校美術展…十二日～午後四時～まで  
 ◆第二十二回松戸市美術展覧会…十六日～二十八日  
 ※開館時間は、月曜・祝日を除く毎日午前十時～午後六時  
 (文化ホール☎67-7810番)

## 文化ホールギャラリー

6月









特別会計予算の執行状況 (表2)

Table with 5 columns: 会計名, 予算現額, 収入部額, 収入率(%), 支出部額, 執行率(%). Rows include National Health Insurance, Waterworks, etc.

市有財産の現在高 (表5)

Table with 2 columns: 基金, 有価証券および出資による権利, 土地および建物, 車. Lists various assets and their values.

市の財産には、土地や建物のほか、特定目的のために資金を積み立て、または定額の資金を運用するための設けた基金などがあります。

市有財産の現在高

競輪事業収益金の使途状況

Table showing the use of jockey club revenue: 民生費, 土木費, 教育費, 計.

地方債の現在高

市民の皆さんのご要望にこたえること、市は国や銀行などから長期で返済する資金を借りて事業を進めています。

企業会計予算の執行状況 (表3)

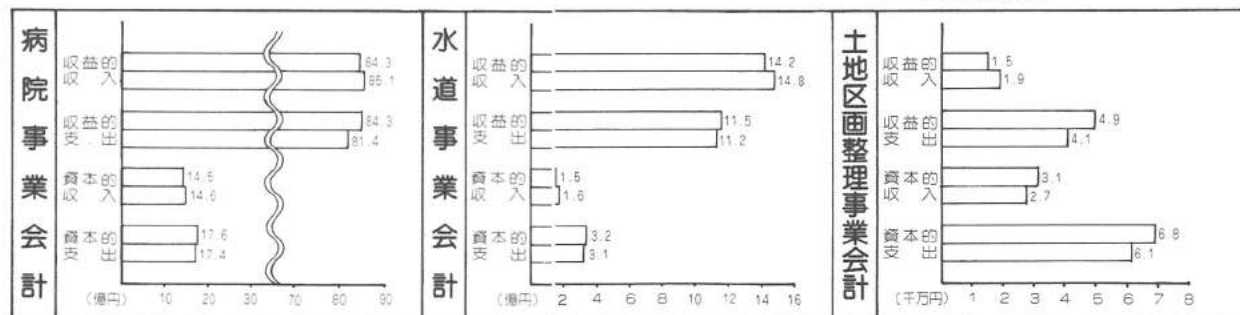

財政事情の公表

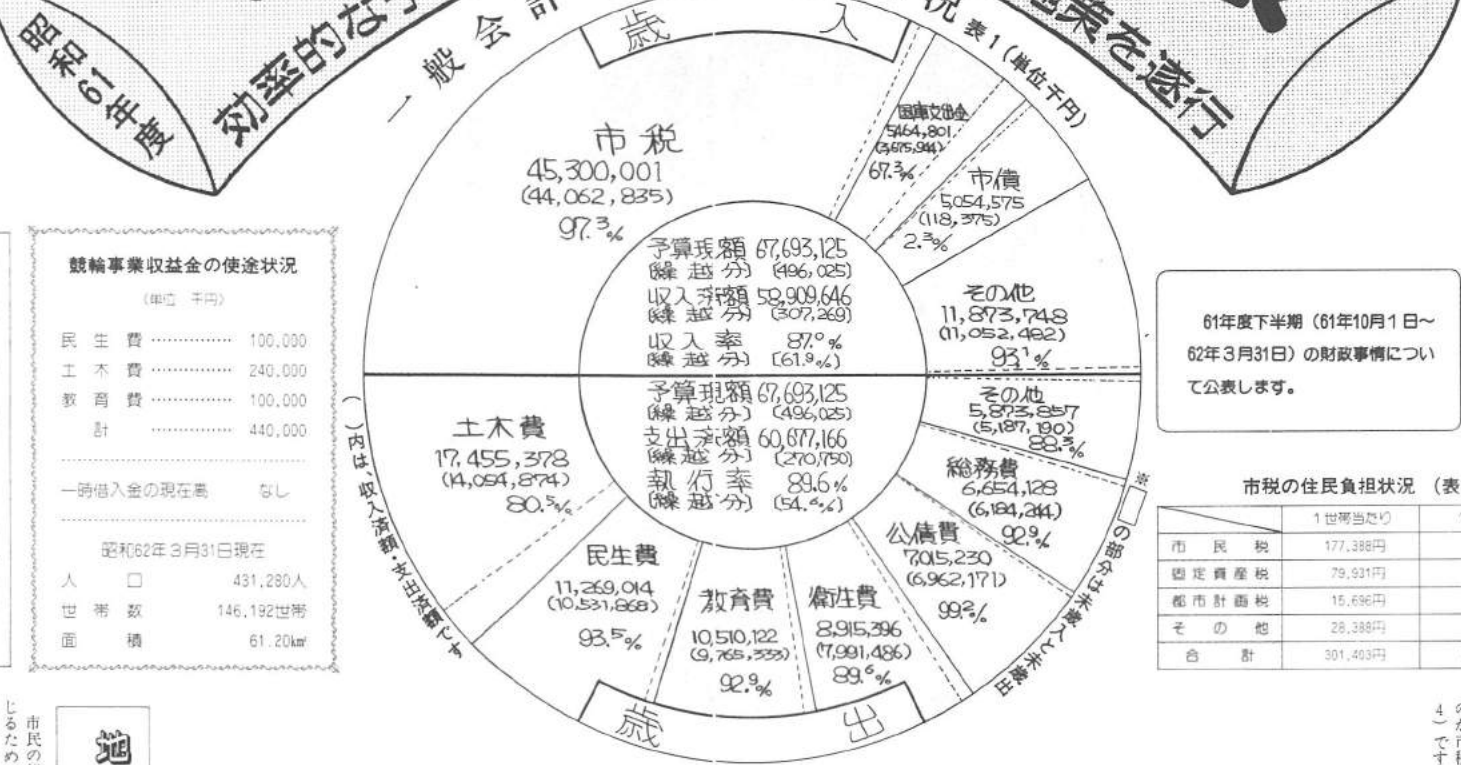

今年4月に開校した新松戸西小学校

市税の住民負担状況

昭和六十一年度下半期(61年10月1日~62年3月31日)の財政事情について公表します。

Table showing tax burden by household type: 1 person, 2+ people. Lists various taxes like property tax and municipal tax.

予算の執行状況

六十一年度の一般会計予算は、当初六百四十五億五千四百三十万円でしたが、その後五回の補正を行い、三十一億三千八百八十九万五千円を追加しました。

地方債の現在高 (表6)

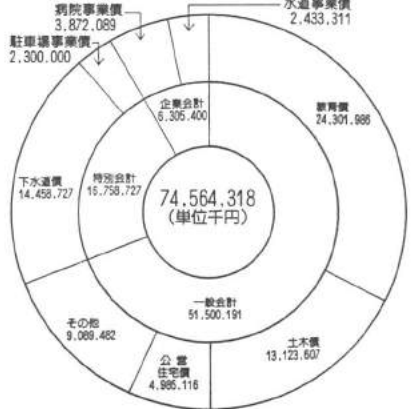

市民の皆さんのご要望にこたえること、市は国や銀行などから長期で返済する資金を借りて事業を進めています。

Notice regarding monthly tax payments (納期) and safety information (安全・確実な口座振替のご利用).

Notice regarding the renovation of the National Institute of Health and Safety (国保松戸市立病院を整備).

Notice regarding the installation of water treatment facilities (浄化槽の悪質業者にご用心).

Notice regarding the opening of a water treatment consultation office (水道通問(6/1~7) ~水道相談所の開設~).

Notice regarding preventing delinquency among juveniles (無職少年の非行を防ごう).

Notice regarding financial support for small businesses (中小企業者季節(4元)資金融資).

Notice regarding a fire safety training session for fire management supervisors (防火管理者資格講習会).

Notice regarding a fire management supervisor training session (防火管理者が必要とする資格).

Notice regarding a fire management supervisor training session (防火管理者が必要とする資格).



病気やケガは、ある日突然わたしたちをおそい、思わぬ出費をします。そんな時、安心して治療を受けるために、健康保険制度があります。国民健康保険制度を、一回に分けて(一回目は七月五日)紹介します。

職場の健康保険に入っていない人が加入

加入者は3割負担

松戸市に住んでいて、各職場の医療保険(健康保険、共済組合、船員保険など)に加入しているか、生活保護を受けている人以外は、すべて松戸市の国民健康保険に加入しなければなりません。

# 国民健康保険で安心して治療



病気やケガをしたときは、受診前に必ず被保険者証を、病院の窓口で提出して下さい。医療費は市が7割を負担しますので、みなさんが支払うのは3割(退職者医療制度の受診者を除く)です。故意の事故、ケンカなどは

## 歯を大切に

六月四日は「ムシ歯予防デー」でした。痛くないと大切な消化器官の入口である歯や歯ぐきの事を忘れがちです。

こうしてですか

口腔衛生常識

- 一、乳歯の健康は、子供の顎骨の発達に大切な影響を及ぼすこと
- 二、九〇%以上の子供の六歳臼歯がムシ歯になっていること
- 三、子供の歯の発育のためにも、バランスのとれた食事が大切なこと
- 四、歯科医の所へ行く前には、歯がならぬ前に、お子さんに歯の保健について教育が必要なこと
- 五、歯が痛まないうちに歯診をうけること
- 六、食事直後に歯をみがくことが、予防につながる
- 七、両親が口腔衛生に熱心であることが、子供のよい歯つくりの教育上一番大切なこと

口腔衛生常識ってなんだろう

「歯を大切に」をテーマに、歯の健康を維持するために、歯を大切にすることが大切です。歯を大切にすることは、歯の健康を維持するために、歯を大切にすることが大切です。

(松戸歯科医会)



## 市場

フランスではその昔、トマトを「愛のりんご」と呼んでいました。トマトのしからさたのでしうが、今では食卓に欠かせない野菜の一つになっています。

## 保険料の決め方

国民健康保険制度は、加入者が全員が保険料を負担することと成り立っています。額の決め方は、次の項目にふりわけ、それぞれの合計で計算されます。

- 所得割：世帯の収入に応じ
- 均等割：一世帯にいくらか
- 応じ

## 退職者

退職者は、退職者医療制度で受診。退職者医療制度の対象となるのは、年金が受け取れるようになった日からです。世帯主は、年金証書が到着してから二週間以内に「年金証書」、「国民健康保険被保険者証」と印鑑を持って、市民課かお近くの支所で手続きをして下さい。

## 国民健康保険被保険者

国民健康保険被保険者になるには、年金が受け取れるようになった日からです。世帯主は、年金証書が到着してから二週間以内に「年金証書」、「国民健康保険被保険者証」と印鑑を持って、市民課かお近くの支所で手続きをして下さい。

## 退職者医療制度で受診

退職者は、退職者医療制度で受診。退職者医療制度の対象となるのは、年金が受け取れるようになった日からです。世帯主は、年金証書が到着してから二週間以内に「年金証書」、「国民健康保険被保険者証」と印鑑を持って、市民課かお近くの支所で手続きをして下さい。

## 退職者医療制度で受診

退職者は、退職者医療制度で受診。退職者医療制度の対象となるのは、年金が受け取れるようになった日からです。世帯主は、年金証書が到着してから二週間以内に「年金証書」、「国民健康保険被保険者証」と印鑑を持って、市民課かお近くの支所で手続きをして下さい。

## 退職者医療制度で受診

退職者は、退職者医療制度で受診。退職者医療制度の対象となるのは、年金が受け取れるようになった日からです。世帯主は、年金証書が到着してから二週間以内に「年金証書」、「国民健康保険被保険者証」と印鑑を持って、市民課かお近くの支所で手続きをして下さい。

## 退職者医療制度で受診

退職者は、退職者医療制度で受診。退職者医療制度の対象となるのは、年金が受け取れるようになった日からです。世帯主は、年金証書が到着してから二週間以内に「年金証書」、「国民健康保険被保険者証」と印鑑を持って、市民課かお近くの支所で手続きをして下さい。

## 市場

フランスではその昔、トマトを「愛のりんご」と呼んでいました。トマトのしからさたのでしうが、今では食卓に欠かせない野菜の一つになっています。

## 市場

フランスではその昔、トマトを「愛のりんご」と呼んでいました。トマトのしからさたのでしうが、今では食卓に欠かせない野菜の一つになっています。

## 市場

フランスではその昔、トマトを「愛のりんご」と呼んでいました。トマトのしからさたのでしうが、今では食卓に欠かせない野菜の一つになっています。

## 市場

フランスではその昔、トマトを「愛のりんご」と呼んでいました。トマトのしからさたのでしうが、今では食卓に欠かせない野菜の一つになっています。

## 市場

フランスではその昔、トマトを「愛のりんご」と呼んでいました。トマトのしからさたのでしうが、今では食卓に欠かせない野菜の一つになっています。

## 市場

フランスではその昔、トマトを「愛のりんご」と呼んでいました。トマトのしからさたのでしうが、今では食卓に欠かせない野菜の一つになっています。

## 市場

フランスではその昔、トマトを「愛のりんご」と呼んでいました。トマトのしからさたのでしうが、今では食卓に欠かせない野菜の一つになっています。

## 市場

フランスではその昔、トマトを「愛のりんご」と呼んでいました。トマトのしからさたのでしうが、今では食卓に欠かせない野菜の一つになっています。

## 市場

フランスではその昔、トマトを「愛のりんご」と呼んでいました。トマトのしからさたのでしうが、今では食卓に欠かせない野菜の一つになっています。

## 市場

フランスではその昔、トマトを「愛のりんご」と呼んでいました。トマトのしからさたのでしうが、今では食卓に欠かせない野菜の一つになっています。

## 市場

フランスではその昔、トマトを「愛のりんご」と呼んでいました。トマトのしからさたのでしうが、今では食卓に欠かせない野菜の一つになっています。

## 市場

フランスではその昔、トマトを「愛のりんご」と呼んでいました。トマトのしからさたのでしうが、今では食卓に欠かせない野菜の一つになっています。

## 市場

フランスではその昔、トマトを「愛のりんご」と呼んでいました。トマトのしからさたのでしうが、今では食卓に欠かせない野菜の一つになっています。

## 市場

フランスではその昔、トマトを「愛のりんご」と呼んでいました。トマトのしからさたのでしうが、今では食卓に欠かせない野菜の一つになっています。







矢切公民館成人講座

科目	時間	曜日	講師	料
クラシック音楽入門	午後2時～4時	土	田中誠夫氏	1,000
水書画 書道入門	10時～正午	日	石川茂雄氏	無料
お参入門	午後1時～2時30分	木	藤田孝子氏	3,500
アートフラワー	午前10時～正午	火	橋本洋子氏	5,000
四季の文作りの教室	午後2時～4時	日	高橋香織氏	2,500

▶**期日**…6月11日(木)～10月11日(日)の計10回  
 ▶**会場**…矢切公民館(総合福祉会館内)  
 ▶**定員**…各科目30人  
 ▶**対象**…市内在住・在勤の16歳以上の人  
 ▶**申込み**…6月6日(土)午前9時から矢切公民館窓口で受け付け  
 ▶**詳細**…矢切公民館☎68-1241～3内線44・45番

松戸シティアルハーモニー管弦楽団 第9 回定期演奏会

▶**日時**…6月13日(土)午後5時30分開演。6時開演  
 ▶**会場**…市民会館ホール  
 ▶**曲目**…○ドヴォルザーク・交響曲第8番 ○シベリウス・カレリア組曲ほか  
 ▶**費用**…入場料 700円(全自由席、当日券あり)  
 ▶**詳細**…桑原☎43-9390番



「県民の日」健康体操大会

▶**日時**…6月15日(月)午前9時～午後1時  
 ▶**会場**…運動公園体育館  
 ▶**対象**…松戸市健康体操連盟加盟サークル  
 ▶**内容**…健康体操実践発表  
 ▶**詳細**…社会体育課指導係

市民グラウンドゴルフ教室

▶**日時**…6月7日(日)午前9時～午後1時  
 ▶**会場**…栗ヶ沢小学校校庭  
 ▶**費用**…無料  
 ▶**申込み**…当日会場で  
 ▶**詳細**…体育指導委員・篠崎☎87-3336番

バドミントン教室

▶**日時**…6月7日(日)午前9時～正午  
 ▶**会場**…矢切小学校体育館  
 ▶**費用**…無料  
 ▶**申込み**…当日会場で  
 ▶**詳細**…体育指導委員・島村☎53-2814番

楽々バランスメニュー教室

▶**日時**…6月25日(木)午前10時～午後1時  
 ▶**会場**…健康増進センター栄養指導室  
 ▶**内容**…健康づくりをのぞいてふだんの食事の再チェック(話しと調理実習)  
 ▶**対象**…市内在住または在勤者で健康増進センターの医学検査を1年以内に受診した人(検査を受けていない人、または検査後1年以上の人は、事前に検査を受けて下さい)

▶**定員**…40人(先着順)  
 ▶**費用**…400円(材料費)  
 ▶**申込み**…6月5日(金)午前9時から来所または電話で健康増進センター☎65-5588番(直通)か68-1241～3内線53～55番へ

のぞみ学園作品展

▶**日時**…6月22日(月)・23日(火)午前9時～午後4時30分  
 ▶**会場**…市役所本館・新館1階連絡通路  
 ▶**展示内容**…陶芸・木彫・縫製など約200点  
 ▶**詳細**…しあわせ課庶務係

男女雇用機会均等月間(6月1日～30日)の「推進シンポジウム」

▶**日時**…6月17日(水)午後1時30分～4時  
 ▶**会場**…県中小企業会館5階ホール(千葉市)  
 ▶**テーマ**…一歳の「均等法」、育てるのは私、そしてあなた  
 ▶**講師**…弁護士・梶美雅子氏ほか  
 ▶**定員**…200人(先着順)  
 ▶**費用**…無料  
 ▶**詳細**…電話で千葉婦人少年室☎0472-51-4347番

松戸史談会(講演会) 一 天明3年の浅間焼けー

▶**日時**…6月14日(日)午後1時  
 ▶**会場**…婦人会館ホール  
 ▶**費用**…1人300円  
 ▶**講師**…筑波大学 佐藤常雄先生  
 ▶**詳細**…神尾☎41-2458番

こがね虫フォークソングコンサート

▶**日時**…6月7日(日)午後2時～4時  
 ▶**会場**…常盤平市民センターホール  
 ▶**定員**…150人  
 ▶**費用**…大人500円、子ども200円  
 ▶**詳細**…湯尾☎65-0253番

# おしらせ

- 市役所(66)1111 ●常盤平支所(87)2131
- 小金支所(41)5101 ●小金原支所(44)4151
- 六美支所(85)0113 ●馬橋支所(45)2131
- 新松戸支所(43)5111 ●矢切支所(62)3181
- 東部支所(92)3061

松戸市バスケットボール選手選考大会

▶**期日**…6月21日・28日の各日曜日  
 ▶**会場**…運動公園体育館ほか  
 ▶**対象**…市内在住・在勤者で編成したチーム(男子高校生は参加できません)  
 ▶**費用**…1チーム2,000円  
 ▶**申込み**…6月12日(金)〔必着〕で、ハガキにチーム名・代表者氏名・住所・電話番号・男女の別を記入し、〒270 松戸市横須賀187 市立小金中学校内・浜田一彦へ。☎43-0646番

バドミントン教室

▶**日時**…6月21・28日の各日曜日午前10時～正午  
 ▶**会場**…幸谷小学校体育館  
 ▶**対象**…一般男女  
 ▶**費用**…無料  
 ▶**申込み**…当日会場で  
 ▶**詳細**…体育指導委員・長谷川☎41-7925番

市民初心者弓道教室

▶**日時**…6月14日～7月19日までの土・日曜日〔7月5日(日)を除く〕土曜日=午後3時～5時、日曜日=午前9時～11時  
 ▶**会場**…運動公園体育館弓道場  
 ▶**対象**…18歳～50歳の市内在住の男女30人  
 ▶**費用**…無料(ただし保険料600円)  
 ▶**申込み**…6月6日(土)午前8時30分から社会体育課窓口で直接受け付け

グラウンドゴルフ教室

▶**日時**…6月21日(日)午前10時～正午  
 ▶**会場**…幸谷小学校校庭  
 ▶**対象**…一般男女  
 ▶**費用**…無料  
 ▶**申込み**…当日会場で  
 ▶**詳細**…体育指導委員・花島☎42-0608番

市民夏季野球大会 参加申込み

▶**日時**…6月20日(土)午後6時～6時30分(当日主幹会を行います)  
 ▶**会場**…市民会館料理教室  
 ▶**対象**…①春季大会1回戦の敗者②新規参加チーム  
 ▶**費用**…①10,000円②15,000円  
 ▶**詳細**…野球協会・作道☎64-5604番

市民テニス大会(ダブルス)

▶**日時**…①7月12、19日②9月6、13日の各日曜日、午前8時40分集合  
 ▶**会場**…栗ヶ沢公園庭球場ほか  
 ▶**対象**…市内在住の人  
 ▶**種目**…①一般男子②一般女子と社年  
 ▶**費用**…協会員1組1,500円(非協会員は2,000円)  
 ▶**申込み**…6月20日(土)までに種目、生年月日、住所、氏名を明記して、ドロー郵送用の返信封筒(60円切手貼付)、参加費を添えて現金書留で、〒270 松戸市小金原1-2、松戸市テニス協会・平木昭夫へ。☎43-1994番

ボードを使つてのトレイ作り

▶**日時**…①6月9日(火)午後1時30分～3時30分②6月16日(火)午前9時30分～11時30分  
 ▶**会場**…①=総合市民センター3階会議室②=常盤平市民センター第1会議室  
 ▶**定員**…各20人  
 ▶**費用**…各1,200円  
 ▶**持参するもの**…ハサミ(工作用)、メジャー、エプロン、筆記用具  
 ▶**申込み**…電話で松戸係サークル①小磯☎64-6507番②高崎☎86-8676番へ

県立美術館友の会 会員募集

会員には、1年間各種展覧会・実技講座・講演会などをご案内します。また、美術館広報紙・友の会機関紙をお届けします。  
 ▶**費用**…年会費2,000円(個人)  
 ▶**申込み**…ハガキに「友の会入会希望」と書き、住所・氏名・電話番号を明記して、〒260 松戸市中央港1-10-1 千葉県立美術館友の会事務局へ。☎0472-42-8312番

式根島ハイキング

▶**期日**…6月19日(金)午後9時に竹芝橋集合。21日(日)着  
 ▶**対象**…市内に働く勤労者  
 ▶**費用**…15,000円(船賃・宿代・5食分の食費・保険料を含む)  
 ▶**定員**…30人(先着順)  
 ▶**申込み**…電話で、松戸市職場レクリエーション協会・上野☎63-4374番へ(土・日曜日を除く午前10時～午後4時)

交通法規講習会

▶**日時**…6月21日(日)午後1時～3時  
 ▶**会場**…総合福祉会館内身障センター  
 ▶**対象**…市内在住の運転免許取得者。身障者(車椅子等)の人も安心して受講できます。  
 ▶**詳細**…松戸市身障運転者協会・竹内☎62-6077番

松戸子ども劇場 低学年部例会(4歳～小学4年生と大人)

▶**日時**…6月19日(金)午後6時30分、20日(土)午後2時と6時の計3回公演  
 ▶**内容**…ミュージカル「クマのプーさん」=劇団フォーリーズ  
 ▶**会場**…市民会館ホール  
 ▶**費用**…2,100円  
 ▶**詳細**…松戸子ども劇場☎86-9154番

療育相談

▶**日時**…6月11日(木)午後1時～1時30分の間受け付け  
 ▶**会場**…松戸保健所  
 ▶**対象**…生後5か月以上で、股関節脱臼検診未受診者や整形外科的な心配のある乳幼児  
 ※母子健康手帳を必ずお持ち下さい。  
 ▶**申込み**…電話で松戸保健所保健指導課☎61-2121番へ

子宮がん検診(7・8月実施)

▶**対象**…市内在住で30歳以上  
 ▶**実施方法**…検診車による集団方式で、腹スミア1点採取の頸部がん細胞診(問診等により必要ならかきり体部がん検診)  
 ▶**費用**…頸部がん検診=400円、体部がん検診=400円(生活保護世帯、70歳以上の人、市民税非課税世帯は無料)  
 ▶**申込み**…ハガキで、6月25日(木)までに、住所、氏名、生年月日、年齢、電話番号、子宮がん検診と明記し、〒271 松戸市根本387-5 松戸市役所健康管理課へ  
 ※市内の子宮がん検診委託医療機関でも頸部がん細胞診(1,000円)と、問診等により必要人には体部がん検診(700円)を実施しています。直接医療機関へ  
 ▶**詳細**…健康管理課業務係

やめよう放置自転車

**救急医療体制 健康保険証を忘れずに!**

- ◆夜間急病診療所(毎日)・午後8時～11時衛生会館内 ☎68-3756番
- ◆待機病院(毎日)・午後5時～午前9時テレホンサービス ☎66-0010番
- ◆緊急休日在宅当直医・午前3時～午後5時テレホンサービス ☎66-0010番
- ◆休日歯科診療所・午前9時～正午 衛生会館内 ☎68-3353番



市のようす(6月1日現在)

■人口	438,334人	(+1,055)	( )は前日比
男	221,548人	(+ 526)	
女	216,786人	(+ 529)	
■世帯	146,199	(+ 496)	

編集・発行=松戸市役所広報部広報課  
〒271 松戸市根本387番地の5 ☎(66)1111番

時計塔のある風景



点描



松戸版画の会  
内藤 桂子

ここは秋山、いつも通る道から時計塔のある学校が見える。

学園は授業中なのかひっそりして静かだが、若々しい息吹の感じられる一画である。

学生街に相応しく、清々しいまちに発展してほしいものと願っている。

再生自転車の販売

- ▶受付…6月26日(金)・27日(土)、午前9時～午後3時(ただし、27日(土)は午前11時まで)
- ▶抽選日時…6月27日(土)午前11時から
- ▶台数…60台
- ▶価格…1台6,000円～10,000円
- ▶会場…生きがい福祉センター(金ヶ作277-4、五香駅東口から新京成バス小新山行き「新栄町入口」下車、五香駅発午前9時19分・48分、10時17分のバスがあります)
- ▶抽選日当日(27日)、五香駅発午前10時に事業団バスを運行します。駐車場がありませんので、車での来場はご遠慮下さい。
- ▶詳細…松戸市生きがい福祉事業団☎84-3191番

夏休み親子市政見学会

- ▶日時…7月22日～8月26日の毎週水曜日、午前9時～午後3時30分(計6回)
- ▶定員…各回20人(応募多数は抽選)
- ▶コース…市民会館プラネタリウム室～消防局～公設地方卸売市場～小金原市民センター(昼食)～クリーンセンター～資源リサイクルセンター～文化ホール(昼食は各自持参して下さい)
- ▶対象…小学生と親(中学生・高校生は個人でも可)
- ▶申込み…7月3日(金)までに往復ハガネに参加希望日・住所・氏名・年齢・電話番号を記入し、〒271 松戸市根本387-5 松戸市役所広報課へ

※定員になった場合は、入場をお断りします。  
▽詳細：市立図書館☎65-5115番

映画と形劇はなはな是非アラバシ

期日	会場	時間
6月24日(日)	図書館本館	午後5時30分～7時
6月25日(月)	東田スポーツパーク	
6月26日(火)	二十世紀市民会館ホール	
6月27日(水)	小金原市民センター	午後2時～4時
6月28日(木)	天竺山市民会館	

(入場無料・三・九歳くらいが対象)

◆第二十二回松戸市美術展覧会：六月二十八日まで  
◆松戸市書道連盟展：六月三十日(午後一時)～七月五日  
※開館時間は、月曜・祝日を除く毎日午前10時～午後6時  
(文化ホール☎67-7810番)

文化ホールギャラリー

6月7日

# 7月1日 県立西部図書館 千駄堀にオープン

千葉県下に新たに県立図書館を配置する構想のトップを切つて、市内千駄堀に、県立西部図書館が七月一日にオープンします。

専門的総研究や、学習要求にも応じられる図書館として広く利用できます。



(仮称)「二十一世紀の森と広場」に隣接している県立西部図書館

県内で、県立中央図書館(千葉市)に次ぐ二番目の県立図書館が千駄堀に完成、七月一日(水)から県立西部図書館として開館します。

県立西部図書館の特徴は、調査研究用の資料が豊富にあることと、県立中央図書館の蔵書の利用ができること、また東西部地区の市町立図書館との図書館協力業務を推進し、利用者の便宜をはかるとともに、新聞、雑誌を豊富にそろえ、逐次刊行物センターの役割も果たします。

収容能力十六万冊を誇る

県立西部図書館は、新京成八柱駅と常盤平駅のほぼ中間に位置し、鉄路コンクリート造り、地下二階、地上二階、床面積は二千三百五十平方メートル、総工費七億六千万円で、図書収容能力は十六万冊、一階は一般資料室や対面朗読室、二階は視聴覚資料室、研修室、映写室があります。一般資料室には、参考図書、

## コミュニティー活動の場として

### 小学校の普通教室を開放



地域コミュニティー活動の場として、小学校の普通教室を学校教育上支障のない範囲で開放します。

▽開放校：古々崎小 64 | 5118番、根本内小 41 | 2641番、高木第2小 87 | 2191番、六実小 87 | 9391番、矢切小 63 | 6288番 (矢切小は七月一日(水)から開放予定)

▽開放日：十一月二十五日から来年一月七日までを

### 床下薬剤散布 (雨天延期分)

二月九日から五月三十日までの間に床下薬剤散布が延期となった町会(自治会)について、下記日程により薬剤散布を実施します。

なお、実施日が再度延期になった場合は、翌日に実施します。

▽詳細：生活環境課環境衛生係

### 薬剤散布日程

期日	散布町会(自治会)
6/24日	枚の原東、五香西、大同西
26日	松戸山下
29日	栗山第1・第2、下矢切若葉町、三矢小台
7/1日	胡蝶台、松戸新田みなづき会、松戸新田さつき会
3日	岩瀬旭ヶ丘
6日	金ヶ作門前、千駄堀八景台、千駄堀栄葉
8日	常盤平陸屋町

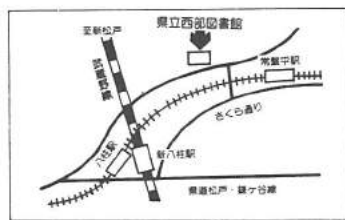

## 第9回 県民体づくり 松戸市軽スポーツ地区大会

地区	種目	会場	期日	時間	対象	申し込み(電話予約日会場で)
本行	クラウンドゴルフ	教室	南 部 小	6/21-28	一般市民	新六 68-4760番
		大会		7/5		
明	フリスビー	大会	上本郷第2小	7/19	一般市民	渡辺 62-4731番
		クラウンドゴルフ	教室	古ヶ崎南小	7/26	一般市民
矢切	バドミントン	大会	楠ノ木台小	7/5	一般市民	黒田 63-2814番
		大会	和名ヶ谷小	7/5	一般市民	望月 92-6156番
東部	バドミントン	大会	松戸五中	7/26	一般市民	中川 92-5511番
		大会	常盤平第1小	7/5	一般市民	小野 87-7117番
五香六実	クラウンドゴルフ	教室	六実第3小	6/28	一般市民	菊池 97-1565番
		教室	松飛台小	7/5		
小金原	クラウンドゴルフ	大会	高木第2小	7/12	一般市民	藤野 87-3336番
		大会	松飛台小	7/26		
小金	クラウンドゴルフ	大会	栗ヶ沢小	7/5	一般市民	藤野 87-3336番
		大会	小 金 北 小	6/21		
馬橋	クラウンドゴルフ	大会	小 金 南 中	6/28	一般市民	藤野 87-3336番
		大会	幸 谷 小	6/21		
新松戸	クラウンドゴルフ	大会	八ヶ崎小	7/5	一般市民	小野 41-2099番
		大会	新松戸中央公園	6/21-28		
					一般市民	下野 46-1923番

※すべて日曜日、用具はいりません。9月27日(日)松戸市中央大会の予選会(地区大会)として行われる大会です。

▷費用…1人20円(保険料)

▷詳細…社会体育課指導係

### 巡回年金相談

月	7月	8月	9月
常盤平	3日(金)	4日(土)	1日(日)
小金	7日(金)	7日(土)	4日(日)
小金原	10日(金)	11日(土)	8日(日)
馬橋	14日(金)	18日(土)	11日(日)
六実	17日(金)	21日(土)	18日(日)
新小台	21日(金)	25日(土)	22日(日)
矢切	24日(金)	27日(土)	25日(日)
東部	28日(金)	28日(土)	29日(日)

▷時間…午前10時～午後3時

▷費用…無料

※上記以外の日には、市役所国民年金課内で相談にお答えします。

▷詳細…国民年金課通用係

### クラリネットと打楽器 (ドラム)教室

▷日時…7月3日～11月13日の金曜日(計15回)、午後7時～9時

▷会場…青少年会館

▷対象…市内在住・在勤の人で中学生以上の初心者(ただし、未成年者は保護者が送迎のこと)

▷定員…各20人

▷費用…月2,500円(楽器は各自持参)

▷申込み…往復ハガキで6月26日(金)(必着)までに住所、氏名、学校名、学年、電話番号、教室名(クラリネットか打楽器)を記入し、〒270 松戸市新松戸南2-2 青少年会館内松戸市音楽協会へ。☎44-8556番

### 寄付の訪問には

市内で寄付などの募金活動をする場合、市の許可を受けなければならない。みなさんのご家庭に「寄付許可証の確認を」をお願いいたします。と訪問があったときは、市の許可証をお確かめ下さい。

▽詳細：総務部庶務課庶務係



# 生ゴミは水切りを 水切り30分で2,300トンの減量に



ゴミの堆肥化や埋め立て処理で活用を

これからの時期は、果物の皮など水分を多く含むゴミが増えます。水分を多く含むゴミは燃やさない、助燃剤を多く使います。衛生面からも、紙袋が破れやすく汚水を出し、経費の無駄を無くし、みんなの力で環境美化の向上をはかりましょう。

生ゴミに含まれる水分を少しでも減らせば、ゴミの減量にもなり、ゴミを燃やす助燃剤(灯油、ガス)も少なくて済みます。それは、市民の皆さんの貴重な税金を節約することになります。これを市民一人一人が実行

すると、年間に二千三百、ものゴミの減量につながります。悪臭の元をなくす。野菜、果物の皮などは、細かくきざみ、一晩置いて乾燥させてからゴミ専用紙袋に入れて出すと、悪臭がでません。各家庭で「3」処理を。庭のあるご家庭では、生ゴミ処理器を利用して、ゴミの堆肥化を図ったり、埋め立て処理などをし、ゴミの減量にご協力をお願いします。▽詳細：清掃第一課

## 母子家庭医療費助成 受給資格者は認定の手続きを

市は、母子家庭の自立を助け福祉の向上を図るために、医療費の助成を行っています。助成を受けるためには、あらかじめ受給資格者として認められる必要があります。対象となる人は、福祉事務所所手続きして下さい。▽対象：十八歳未満の児童を扶養している母子家庭の母と児童、父母のいない十八歳未満の児童で今まで助成を受けていた家庭、または

市は、母子家庭の自立を助け福祉の向上を図るために、医療費の助成を行っています。助成を受けるためには、あらかじめ受給資格者として認められる必要があります。対象となる人は、福祉事務所所手続きして下さい。▽対象：十八歳未満の児童を扶養している母子家庭の母と児童、父母のいない十八歳未満の児童で今まで助成を受けていた家庭、または

これからの助成を受けようとする家庭。▽助成される医療費：保険医療費の自己負担額(付加給付などを控除した額)から一部負担額(通院千円、入院一日三百円)を除いた額。▽助成を受けるには：あらかじめ福祉事務所受給資格者として認定されている人。▽申請：母子福祉推進員が付申請書(母子福祉推進員が福祉事務所にあります)を持

差し、証明を受けた後に福祉事務所へ提出して下さい。▽提出書類：母子家庭医療費助成資格登録申請書①(六十一分所得税の確定申告書(六十一年度市民税県民税非課税証明書⑦)に該当しない人は市民税課(支所)で発行。▽申込み期限：六月三十日(火)。▽詳細：福祉事務所福祉係

静かさは思いやり  
騒音に気をつけましょう

自動車の音ばかり、クーラー、テレビやステレオの音など、あんなに「絶対に騒音は出さない」という自信がありますか。「このくらい音」と思うことも、隣近所には堪えられないことが多いものです。特にマンションなどの集合住宅では、思いのほか静かさは思いやり。この言葉を心にためて、ぜひあなたも身の回りの「騒音点検」を試みて下さい。▽詳細：公害課騒音振動係

## 市長の

売り上げ税でもめて遅れていた、昭和六十二年年度の国の予算も漸く成立の運びとなりました。直間比率を見直すという税制改革の問題については、衆議院議長殿下により、与野党の協議機関によって話し合いが進められることとなりましたが、双方の意見が揃まるまでは、まだかなりの曲折と時間がかかるものと思えます。しかし、最近の急激な円高による不況や企業の受けた打撃の深刻さ、依然として貧乏を見せない、我が国の貿易黒字の拡大に対する外国の批判もあって、この際、積極的な内需拡大を図れと

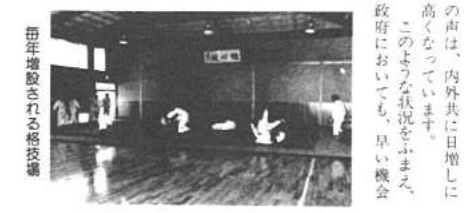

毎年度設けられる格技場

の声を、内外共に日増しに高くなっていきます。このような状況をふまえ、政府においても、早い機会に、公共事業費を柱とする大型の補正予算を編成することになりました。国において、このような補正予算が組まれる場合、当然、県や市町村の地方自治体においても、独自の補正予算を組んで、その役割を分担することになるでしょう。

## 内需拡大に当たって 宮岡満寿雄

治体においても、独自の補正予算を組んで、その役割を分担することになるでしょう。しかし、その場合、どの地方自治体も財政に余裕があるわけはありませんか

りませんであまり期待はできませんが、借入金ほどの程度度られるかなどの問題もありますが、国が内需拡大のための補正予算を組むことは、市の都市基盤の整備を促進する上で、増設など、内需拡大による補正予算の多くが出来るだけ多くの国庫補助金を確保すべきであると考えています。国からの補助金は、事業費の概ね二分の程度しか

交付されませんが、その差額をどう捻出していくか、そのことをいろいろ工夫しなければなりません。この機会を上手に生かしたいと思っています。いくらか仕事を進めたくとも、毎年度の公共事業が減少し、その確保に悩んでいる現状です。関係部課長に対し、この際、国庫補助金の確保に大いに努力し、前述のような事業の一層の進捗を図るよう指示しています。国の補正予算編成の推移とその内容を見守りつつ、私自身も関係方面に陳情するなど、積極的に努力する所存です。

## 市営プール一般開放

▽期間：七月一日(水)～八月三十一日(月)  
▽費用：高校生以上二百円、三歳～中学生五十円(二時間単位)  
※①付き添いで来て、水着を着用しないとプールサイドに入れません②事故防止のため、入場制限をする場合もあります③中央公園と新松戸のプールには駐車場がありません。▽詳細：社会体育課管理係

プール名	1日目	2日目	3日目	4日目
中央公園プール (☎53-6983)	7月6日(日)	7月13日(日)	7月20日(日)	7月27日(日)
新松戸プール (☎42-9332)	7月13日(日)	7月20日(日)	7月27日(日)	8月3日(日)
緑ヶ丘プール (☎31-0944)	7月20日(日)	7月27日(日)	8月3日(日)	8月10日(日)
運動公園プール (☎53-9241)	7月27日(日)	8月3日(日)	8月10日(日)	8月17日(日)

\*7月1日(日)～20日(月)までの期間(土、日を除く)は1日目：正午～午後2時 2日目：午後3時～5時の2回開放です。

プール名	期	日	理由
全プール	7月6日、13日、20日の各日曜日		
中央公園プール	7月26日(日)		市民水泳大会
中央公園プール	8月3日(月)		中学校水泳大会
運動公園プール	8月4日(火)		小笠原水泳大会
運動公園プール	8月6日(水)		予備日

なんでも相談

▷日時…6月21日(日)午前11時～午後5時  
▷会場…伊勢丹松戸店11階イレブンスポット  
▷相談内容…法律・税金・年金・相続・不動産売買・登記・住宅インテリア・教育相談・その他  
▷相談者…弁護士・税理士・司法書士・社会保険労務士・土地家屋調査士・一級建築士・宅地建物取引主任者・教師など  
▷費用…無料  
▷詳細…商工会議所☎64-3111番

「勤労青少年の日」  
スポーツ交流会

▷日時…7月13日(月)午後6時  
▷会場…サニーランドボウリング場  
▷対象…市内在住か在勤の勤労青少年  
▷定員…先着100人  
▷内容…ボウリング大会参加による相互交流の拡大  
▷費用…1人1,000円(靴代含む)  
▷申込み…参加費を添えて、6月22日(月)から商工課、松戸商工会議所窓口へ  
▷詳細…商工課労政係、松戸商工会議所☎64-3111番

障害者に理解を 心のふれあいを大切に

40歳歯科健康診査実施歯科医療機関一覧表

Table listing dental clinics across various districts (松戸市, 東切地区, 馬橋・新芝地区, 常盤平・五番地区, 小金・小金窪地区) with columns for clinic name, phone number, and address.

40歳歯科無料健康診査を実施中! 大切な歯を虫歯や歯槽膿漏から守るために

健康で豊かな食生活を送るためにも、一生健康な歯でありたいものです。市では40歳の人を対象に無料で歯科健康診査を行っています。大切な歯を虫歯や歯槽膿漏から守るために、早めに受診して下さい。

一生自分の歯で... 歯を失う原因として、ムシ歯が多いのが、歯槽膿漏です。歯ぐきのはれ、血が出る、口臭がある、などの症状はありませんか。歯槽膿漏は、三十代で五十以上の人がかかっています。

24時間診療体制 夜間急病救急医療システム 利用者延べ20,637人

夜間急病救急医療システム 重症時 軽症時... 夜間の急病は、夜間急病診療所へ66-0010へ。第1次救急、第2次救急、第3次救急のフローチャート。

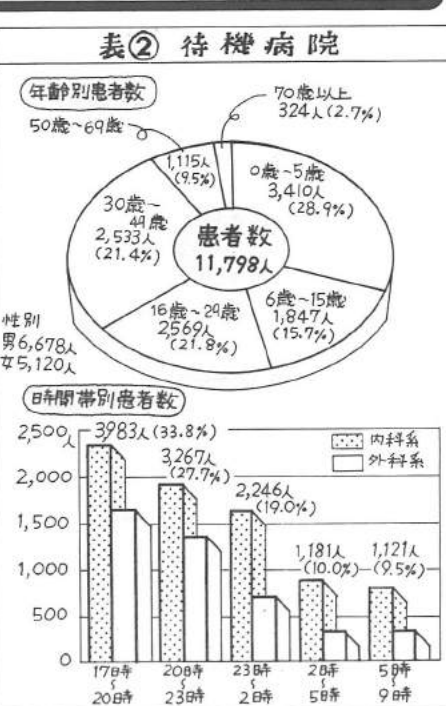
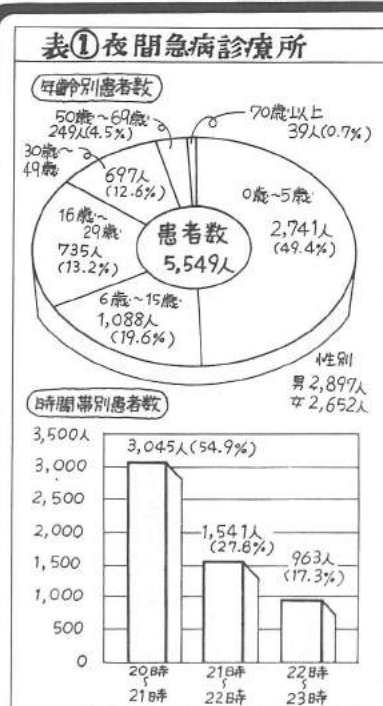

より充実したシステムをめざして... この二十四時間診療体制は、夜間の急病でも安心して生活できるものとして定着してきました。

夜の急病、もう安心! 昨年4月1日からスタートした365日・24時間いつでも診療が受けられる「松戸市夜間急病救急医療システム」も丸1年が経過しました。



夜間急病診療所(衛生会館内)は365日午後8時から11時まで診療しています

三百六十五日、二十四時間いつでも診療 一日平均五六・五人が利用... 診療所がなくなった午後十一時以降も、市内の待機病院が翌朝九時まで急病の対応を確保。

手数料・使用料・各種税... 市民税、住民税、国民健康保険料、国民年金保険料、国民生活保護給付金、国民生活支援給付金、国民生活給付金、国民生活給付金、国民生活給付金。

幼稚園・福祉施設・母子家庭の児童をプールにご招待... 希望者は団体で申し込んで下さい。母子家庭の児童には、母子福祉推進員を通じて招待券を届けます。

原爆被害者に見舞金を支給... 対象...今年7月1日現在本市に住み、住民基本台帳・外国人登録原簿に記載または登録されている人。

心配ごと相談... 7月1日 午前10時~午後3時 市民センター。7月2日 午前10時~午後3時 市民センター。

農業委員会委員選挙... 立候補予定者書類引き渡し... 任期満了に伴う農業委員会委員選挙立候補予定者には、次により書類の引き渡しを行います。

監査結果の公表... 昭和六十一年度の定期監査及び臨時監査(工事監査)結果の概要を次のとおり公表します。

松戸市監査委員... 松戸市監査委員 櫻田 和夫、原田 康廣、松崎 昭忠、石井 和雄。

定期監査... 監査対象機関(環境保全部、清掃部、総務部、収入役室、選挙管理委員会事務局、建設部、土木部、下水道部、公園緑地部、福祉部)。



# 松戸

全国統一防火標語

「消えたかな！  
気になるあの火もう一度」

大金平

浅田信孝さん



## 標語に〇マ〇を

「省くムダ生かす資源が生むゆとり」「安全もいっしょにかぶるヘルメット」。何げなく読んでも、頭の片隅に語呂のよいリズムとして覚えやすい標語。五・七・五調などで親しみやすい。

この二つの標語は、過去に浅田信孝さん(六十七歳)が、千葉県省エネルギー標語として最優秀賞を受賞した作品で、全国交通安全スローガンで佳作に選ばれた

。「一つの標語に応募するのに最低五十点くらいは考えます。私の場合、標語作りの榮榮を支えているのは、多趣味で人と交流を大切にしているから」と語る。

しかし、語呂のよい組み合わせでみんなが納得してくれる標語を作るのは大変なことだ。

最近、六十二年度全国統一防火標語で、全国四万九千七百五十五点の中から浅田さんの作品「消えたかな！気になるあの火もう一度」が入選した。入選作品は、防火ポスターを始め、広く防火PRに利用される。私たちの街でももうじき見られることだろう。

## 施設あんない

### 松戸青少年会館

松戸青少年会館は、青少年団体のスポーツと文化の研修、活動の場として五十一年五月に開館しました。

その他定期的に各種教室も開かれ、多くの青少年が参加しています。

▽利用時間：午前九時～午後九時(月曜日、祝日の翌日は休館日です)

▽使用料：市内の青少年団休(二十五歳まで)は無料

▽所在地：松戸市新松戸南二丁目二番地



まんながをのびのびと



新松戸 中村安雲さん

五月から、まんなが教室に参加しています。今は、まんながの基礎を勉強中。人物や動物の絵をかくています。

まんながは、顔の表情が大切なんです。こくに「目」の表情が…。泣いたり、笑ったりするのも、目で表現ができてほしい。

## ハイコちが内線

まちの話題をお知らせ下さい。松戸市役所広報課 ☎66-1111 番



江戸川クリーン作戦には12,700人が参加

## 市民7人に1人が参加 環境美化(ゴミゼロ)運動と江戸川クリーン作戦

関東地方1都9県が同一歩調の環境美化(ゴミゼロ)運動と1都3県(東京・千葉・埼玉・茨城)が参加した江戸川クリーン作戦が5月31日に行われました。

当日は好天に恵まれ、歩くだけでも汗をかくほどの暑さでしたが、江戸川クリーン作戦には松戸市だけで55団体12,700人が参加し、沿岸約10kmのゴミをくまなく拾い集めました。

また、環境美化運動には253団体50,998人が参加し、町会内の道路・公園を清掃しました。

この日集められたゴミは両方で約18tになり、参加した人の割合は市民7人に1人という結果でした。きれいな街をつくる市民意識は、ますます盛んになりました。



松戸 中谷たけ子さん

江戸川クリーン作戦には田年、家族のだけかが参加するようにしています。江戸川は松戸部分だけでも長いので、集合場所をもつと分散し、家の近くに集まれるようにすると老人会の人たちも参加しやすい。街をきれいにする気持ちには、今最も必要とされていることです。一日だけで終わらないように、私の自治会では月一回かなで地区の道路清掃をしています。

## とらぎうきれいな町

### 家庭でできる浄化対策 その1

家庭雑排水の中にも特に、台所排水は汚れています。きれいな川をとり戻すためには、まず第一に、台所からの排水をきれいにする必要があります。



①三角コーナーには紙袋を



②流し台の水の落ち口のゴミにも紙袋を

### 調理くず

#### 食べ残しの処理

調理くずや食べ残しは細かい物も回収し、絶対流さないようにしましょう。回収には三角コーナーが便利ですが、それだけでは不十分です。三角コーナー用のろ紙袋も必ず併用して下さい。(写真①)

五月二十日号で述べたように、油をスプーン一杯でも流してしまうと、魚がすめる水にするには風呂おけ十一杯分ものきれいな水が必要となります。少量だとしても無視できません。鍋や食器、フライパンなどは、付着した油や煮汁などを紙でふき取ってから流して下さい。(写真②)

使えなくなった油は絶対流さず、牛乳パックなどに入れて、燃やせるゴミとして処分して下さい。(生活環境課)

### 汚れの付着した鍋や食器の洗い方



③油や煮汁をふき取ってから洗いましょう

# 正しい計量を知り、 買い物物上手になろう

ふだん買い物をするとき、はかり売りにしている商品の内容量(重量)が正しく計られているかどうか、関心がありますか。正しい計量方法をおぼえて、買い物に役立てましょう。



風袋の種類

風袋の種類	用途	重量	価格(税別)
100g用紙袋	食品	100g	80円(24円)
500g用紙袋	食品	500g	500円(24円)
1kg用紙袋	食品	1kg	1000円(24円)
2kg用紙袋	食品	2kg	2000円(24円)
5kg用紙袋	食品	5kg	5000円(24円)
10kg用紙袋	食品	10kg	10000円(24円)
1kg用ビニール袋	食品	1kg	100円(4円)
5kg用ビニール袋	食品	5kg	500円(4円)
10kg用ビニール袋	食品	10kg	1000円(4円)
2kg用ビニール袋	食品	2kg	200円(4円)
5kg用ビニール袋	食品	5kg	500円(4円)
10kg用ビニール袋	食品	10kg	1000円(4円)
1kg用ビニール袋	食品	1kg	100円(4円)
5kg用ビニール袋	食品	5kg	500円(4円)
10kg用ビニール袋	食品	10kg	1000円(4円)

例えば、食品を買うとき、多くのものはなんらかの「風袋」(プラスチックトレー・ビニール袋・紙木など)に包んであります。最近、「サービステ」や「ワサビ」などの小袋を添えた商品も多く出まわっています。このような風袋にも重さがあり、商品とは別に量らなければなりません。その原因は、風袋の差し引きの誤りまたは無視です。また、野菜などの場合、時間がたつにつれて水分などが蒸発し、自然減量するのでも一つの原因

## 松戸の野草と樹木

ナス科(木本)

江戸川の左手、坂川の土手、鉄道の線路わき、農道の端などに見られる低木で、こまかく枝分かれしてよく繁茂します。八月から十月ころまで花が見られますが、数個ずつかたまつて淡紫色です。実は晩秋のころになるとルビノのようにきれいな紅色になり、枯れ草の中に混じつて小さな枯れ木の葉まじりのような葉についているのは美しいものです。動脈硬化を防いだり血行を良くすると言われています。

食べ方  
(ウツギ) 春に新芽や若



果実は、晩秋に赤く熟した時に採ります。一度春につんだ木の葉や芽は、次々と若葉や若芽を出しますから、夏から秋にかけて採ります。一度春につんだ木の葉や芽は、次々と若葉や若芽を出しますから、夏から秋にかけて採ります。

買い物するとき、計量の仕方にも注意

○はかりに定期検査合格シールがはってあるかどうか確かめる(取引および証明用に使用するのは、年一回定期検査を受け、合格したものだけ使用することができます)



計量器定期検査日程表

期日	会場	時間
6/29	総合福祉会館	午前10時～正午、午後1時～2時
30	矢切交差点	
7/21-22	中部小学校	
28	南郷小学校	
29	松飛台小学校	
8/4-5	徳台小学校	
11	松ヶ丘小学校	
12	上本郷小学校	
24-25	高盤平第1小学校	
26	高盤平第3小学校	
31	松戸市役所	
9/1-2		

### 家庭用計量器の無料検査を実施中

市では、計量器定期検査を現在実施中ですが、あわせて家庭で使用しているヘルスメーター、キッチンスケールの無料検査も行っています。会場にはかりを1台持参下さい。詳細は消費生活課計量係までお問い合わせください。

### 不用品交換情報

申し込みはハガキで

#### ◎今回掲載分の紹介

- ▽申込方法:締め切りは六月二十五日(当日消印有効)
- ①希望品名②住所③氏名④電話番号(昼間の連絡先)をハガキに明記。ハガキ一枚に品名一点のみ
- ▽相手の紹介:月末に抽選を行い、当選者のみに電話連絡し、紹介後は自主交渉となります。
- ▽申込先:〒271-1 松戸市根本三三七-五 松戸市役所消費生活課

#### 譲ります

【家具類】◆サイドボード二

【スポーツ・楽器類】◆エレ

▽申込先:消費生活課消費生

## あなたの健康

### 知覚神経の根拠や 神経痛などの障害

「手足が痛い」というだけで、それは「神経痛だ」。リウマチなどよくボビュラーにいられていますが、本当の神経痛とはどんなものなのでしょうか。知覚神経に障害があり、それが過敏状態となって痛みが自覚されると、一般に神経痛と呼びます。従って運動神経に異常のあるものは、神経痛とはいわぬ。知覚神経に異常があり知覚が鈍くなったりして、痛みを伴っていません。痛みを伴っていない場合は、これも神経痛といえません。そのような神経痛とはいえない痛みには、どんなものがあるかといえます。①心因性疼痛②自律神経性疼痛③血行不全による痛み④関節炎や炎症のための局所痛、あるいは外傷部位の痛みなどは、知覚神経に由来する痛みです。これらには神経痛とはいいません。従って知覚神経の根拠や神経痛などに障害のある場合に限定して神経痛と呼びます。

## 神経痛とは

その代表的なものに顔面の三叉神経痛があります。その臨床的特徴は①痛みが神経支配領域に沿って存在する②発作が誘発される(会話、洗顔)③知覚障害がないことです。一方原因疾患の明白なものを症候性神経痛と呼んでいます。特発性神経痛と若干趣を異にして、痛みが神経に沿って起ることは同じですが、発作性でなく持続性であるという大きな違いがあり、また遠く、運動障害を伴うこともあり、神経の走行に沿って疼痛を認め、痛みも多々あります。代表的なものに胸部帯状疱疹(ヘルペス)による肋間神経痛、腰椎椎間板ヘルニアによる坐骨神経痛などがあります。症候性神経痛の原因としては①この他に外傷、腫瘍、周囲組織の炎症、代謝障害など種々なものがあります。従って治療的にも原因疾患のあるものは、その治療が優先されます。例えば特発性神経痛といわれる三叉神経痛でも、頭蓋内の動脈の圧迫が原因であれば顕微鏡的手術療法の適応になります。その他神経節ブロックなどの注射療法、種々の薬剤をはじめ理学療法の併用など、多彩な方法を動員する必要があります。(松戸市医師会)



ユニークダンスパーティ  
障害がある人もない人も  
手を取りあって楽しくダンス

▷日時…7月12日(日)午後1時~4時  
▷会場…社会福祉協議会内ボラン  
ティア室2階  
▷費用…無料(ジュース・お菓子  
を用意しています)  
▷詳細…社会福祉協議会☎68-05  
03番

中峠貝塚学術調査  
ボランティア募集

▷日時…7月末日までの毎週土・  
日曜日午前9時~午後5時(雨  
天中止)  
▷場所…紙敷中峠982番地(東部  
スポーツパーク北側)  
▷内容…中峠遺跡中央部の貝層調  
査(弁当持参)  
▷定員…若干名(継続的に参加可  
能な高校生以上の人)  
▷詳細…下総史料館☎92-2466番

初心者奇術講習会

▷日時…6月28日、7月5日・12日  
の各日曜日、午後1時~4時  
▷会場…婦人会館  
▷対象…市内在住の男女  
▷費用…教材費2,000円(3回分)  
▷申込み…電話で松戸奇術会・岩  
田☎62-2715番へ

いぶきの広場映画会  
「ほえろブンブン」

▷日時…7月4日(土)午後1時30  
分~2時35分、3時~4時5分、  
4時30分~5時35分、6時~7  
時5分(4回上映)  
▷会場…市民会館ホール  
▷費用…前売券600円、当日券800  
円(3歳以上)  
▷詳細…いぶきの広場☎44-0329  
番(月・土曜日を除く午前9時  
~午後5時)

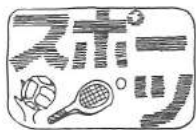

市民連的弓道大会兼  
県民大会選手選考会

▷日時…7月5日(日)午前10時  
▷会場…県スポーツセンター弓道  
場  
▷対象…市内在住者  
▷費用…500円  
▷詳細…弓道連盟・奥田☎42-07  
52番

千葉県  
少年レスリング選手権大会

▷日時…6月28日(日)午前9時~  
午後3時  
▷会場…運動公園武道館剣道場  
▷内容…全国少年レスリング選手  
権大会へ向けての千葉県選  
▷詳細…松戸市アマチュアレスリ  
ング協会・高比良☎84-2702番

矢切公民館名画劇場  
「南極物語」

▷日時…7月4日(土)午後1時30  
分~4時  
▷会場…矢切公民館4階ホール  
(総合福祉会館内)  
▷費用…無料  
▷申込み…電話で矢切公民館☎68  
-1241~3内線45番へ

家庭教育講演会

一赤ちゃんから始まる性教育一

▷日時…7月3日(金)午前10時~  
正午(午前9時30分開場)  
▷会場…市民劇場(定員360人)  
▷費用…無料  
▷講師…志村友理江氏  
▷詳細…明るい社会づくり松戸推  
進協議会・手塚☎65-7389番

矢切成人学校

たのしい手づくり絵本

▷日時…7月1日(水)午前10時~  
正午  
▷会場…健康増進センター2階会  
議室  
▷講師…絵本作家・牧島敏乃氏  
▷定員…30人  
▷詳細…社会教育課成人教育係



初心者ダンス教室

▷日時…6月25日、7月2日・9  
日の各木曜日、午後7時30分~  
9時  
▷会場…小金原市民センター  
▷費用…1回500円  
▷詳細…体育指導委員・赤間☎42  
-4649番

新松戸郷土資料館公開講座  
新松戸と学校教育  
一親としての子供の指導一

▷日時…6月28日(日)午後1時~  
3時  
▷会場…新松戸市民センター2階  
▷講師…新松戸郷土資料館専門委  
員(前新松戸南中学校校長)・横  
山照邦氏  
▷費用…無料  
▷定員…50人(先着順)  
▷詳細…(財)新松戸郷土資料館☎44  
-1909番(水曜日~日曜日の午  
前10時~午後4時)

婦人就業技術講習会

内容	対象	期	日
縫製	40歳以下	9月16日~	
販売	の高年齢	11月13日	
事務	30歳以下	10月・11月・12月	
調理	20歳以下	10月・11月・12月	
美容	20歳以下	10月・11月・12月	

▷時間…午前10時~午後4時  
▷会場…県婦人就業援助センター  
▷定員…各20人  
▷費用…無料(教材費実費)  
\*子供同伴での受講はできません。  
▷申込み…印鑑とハガキを持って、  
7月27日(月)~31日(金)に、千  
葉市千葉港4-3経営者会館3  
階千葉県婦人就業援助センター  
へ。☎0472-47-8541番

音楽の広場(コーラス)

▷日時…6月23日(火)午後1時30  
分~3時30分  
▷会場…市民会館音楽室  
▷費用…無料  
▷詳細…社会教育課市民文化係

フクロウの  
実態調査にご協力を

日本野鳥の会千葉県支部では、  
「フクロウ」の実態調査をしてい  
ます。松戸市でも、これらの事業  
に協力するため、市民の皆さんの  
情報をお待ちしています。  
フクロウを近くで見たり、声を  
聞いたりしたら、公園緑地課まで  
お知らせ下さい。  
▷詳細…公園緑地課小鳥を呼ぶ係

菊づくり講習会

▷日時…7月3日(金)午後1時~  
3時  
▷会場…生茂緑地(金ヶ作)  
▷内容…盆養菊の植付け  
▷費用…無料  
▷詳細…松戸菊花会・生茂☎87-  
3657番

おい はに丸君の  
ジャズダンス教室

▷日時…6月27日(土)午後1時~  
3時  
▷会場…小金原体育館  
▷費用…大人1,000円、子供500円  
▷服装…運動できるもので  
▷申込み…電話で母と子のジャズ  
ダンス事務局☎91-7117番(昼  
間)へ

子宮がん検診(7・8月実施)

▷対象…市内在住で30歳以上  
▷実施方法…検診車による集団方  
式で、腫瘍シメア1点採取の頸部  
がん細胞診(問診等により必要  
な人にかぎり体部がん検診)  
▷費用…頸部がん検診=400円、  
体部がん検診=400円(生活保  
護世帯、70歳以上の人、市民税  
非課税世帯は無料)  
▷申込み…ハガキで、6月25日(木)  
までに、住所、氏名、生年月日、  
年齢、電話番号、子宮がん検診  
と明記し、〒271松戸市根本387  
-5松戸市役所健康管理課へ  
\*市内の子宮がん検診受託医療機  
関でも頸部がん細胞診(1,000円)  
と、問診等により必要な人には  
体部がん検診(700円)を実施  
しています。直接医療機関へ  
▷詳細…健康管理課業務係

愛の献血と  
結核・肺がん検診

期日	場所	時間	主催	備考
6.24	松戸市役所	午前8時~午後1時	松戸市役所健康管理課	結核・肺がん検診
6.25	松戸市役所	午前8時~午後1時	松戸市役所健康管理課	結核・肺がん検診
7.3	松戸市役所	午前8時~午後1時	松戸市役所健康管理課	結核・肺がん検診

▷対象…献血=16歳以上、結核・  
肺がん検診(レントゲン)=15歳  
以上  
▷費用…無料(肺がん検診は問診  
の結果必要な人にかぎり喀痰細  
胞診(400円)が受けられます)  
\*ホタンや金具のない下着で  
▷申込み…当日会場  
▷詳細…健康管理課業務係



- 市役所(66)1111 ●常盤平支所(87)2131
- 小金支所(41)5101 ●小金原支所(44)4151
- 六美支所(85)0113 ●馬場支所(45)2131
- 新松戸支所(43)5111 ●矢切支所(62)3181
- 東部支所(92)3061

市民水泳講習会

コース	期日	時間	対象	費用	定員	会場
一般	7/20(日)	7:30~9:00	小学4年生以上の児童	4,000円	120人	中央公園プール
少年	7/20(日)	9:30~11:00	小学3年生以下児童	4,000円	50人	中央公園プール
少年	7/7(日)	16:00~18:00	市内在住の小学生	5,000円	50人	中央公園プール
女性	7/6(日)	17:00~19:00	市内在住の成人女性	5,000円	50人	中央公園プール

▷申込み…6月28日(日)正午~午  
後1時の間に受講料を添えて直  
接中央公園プール事務所窓口へ  
▷詳細…水泳協会・蓮田☎44-66  
40番(午後8時30分~10時)

9人制バレーボール大会

▷日時…7月5日(日)午前9時~  
午後4時30分  
▷会場…新松戸北中学校  
▷対象…既婚の男女(個人参加希  
望者も申込み可能)  
▷費用…1人100円  
▷申込み…6月27日(土)までに電  
話で体育指導委員・小林☎45-  
3685番へ

家庭婦人卓球大会

▷日時…7月9日(木)午前9時~  
午後5時  
▷会場…運動公園体育館  
▷対象…市内在住の家庭婦人  
▷種目…ラック別団体戦(5人編  
成の4卓1複)  
▷費用…1人400円  
▷申込み…組み合わせ会議の時受  
け付け(7月2日(木)午前9時  
~正午、運動公園会議室で)  
▷詳細…大高☎85-1885番

第5回市民ゴルフ競技大会

▷期日…7月6日(月)  
▷場所…柏ゴルフ倶楽部  
▷対象…市内在住、在勤者  
▷費用…4,000円(グリーン費・諸  
経費は除く)  
▷定員…200人(先着順)  
▷申込み…6月22日(月)までに市  
内ゴルフ練習場、ゴルフショッ  
プなどで  
▷詳細…松戸市アマチュアゴルフ  
協会事務局・小林☎65-4838番

防ごう非行  
助けよう立ち直り

救急医療体制 健康保険証を忘れずに!

- ◆夜間急病診療所(毎日)・午後8時~11時衛生会館内 ☎68-3756番
- ◆待機病院(毎日)・午後5時~午前9時テレホンサービス ☎66-0010番
- ◆緊急休日在宅当直医・午前3時~午後5時テレホンサービス ☎66-0010番
- ◆休日歯科診療所・午前9時~正午 衛生会館内 ☎68-3553番



療育相談のおすすめ

▷日時…7月9日(木)午後1時~1  
時30分の間受け付け  
▷会場…松戸保健所  
▷対象…生後5ヵ月以上で、股関節  
脱臼検診未受診者、または整  
形外科的な心配のある乳幼児  
\*母子健康手帳を必ずおもち下さ  
い。  
▷申込み…電話で松戸保健所保健  
指導課☎61-2121番へ

コレステロールを下げる  
ための生活(食事)教室

▷日時…7月7日(火)午前10時~  
午後2時  
▷会場…小金原市民センター  
▷内容…講話=「コレステロール  
について」・「コレステロール  
を下げる食事のポイント」、調理  
実習  
▷対象…原則として市の健診でコ  
レステロール値が高めの人  
▷定員…先着20人  
▷費用…無料  
▷持ち物…筆記用具、エプロン、  
三角きん、布きん2枚、食器  
▷申込み…電話で健康管理課小金  
方面保健室へ

# 広報 まつど

市のようす(6月1日現在)

■人口 438,334人 (+1,055)  
 男 221,548人 (+ 526)  
 女 216,786人 (+ 529)  
 ■世帯 146,199 (+ 496)

( )は前月比

編集・発行=松戸市役所広報部広報課  
 〒271 松戸市根本387番地の5 ☎(06)1111番



## フリーマーケット

6月7日(日)運動公園で各家庭で不用になった物を持ちよって販売するフリーマーケットフェスティバルが行われた。

天候に恵まれ、広い会場には大勢の人がつめかけ、出店した店は280店。

大半が家族連れで、商品も各家庭のカラーが出ていて、見ているだけで楽しい。

親子で出店している店では、何故か親より子どもの方が声を出し元気がい。顔で見守る親の姿がほほ笑ましい。

賑わった会場からは、売り買いだけの目的ではなく、人と人とのコミュニティーの場、ふれあいの場を強く感じさせられた。



### 62年度市町村振興宝くじ「サマージャンボ」の発売

- ▷ 予約申込み…7月15日(水)～24日(金)宝くじ売場で予約券の交付を行います。官製往復ハガキで申込みは上記期日に〒100 東京中央郵便局留置、第一勧業銀行宝くじ部あて、横に郵便番号、住所、氏名、「宝くじ」と赤色で書き四角で囲んでください。裏面には「サマージャンボ」とだけ記入。返信ハガキにも郵便番号、住所、氏名を記入。
- ※「予約券」ハガキ 1枚で20枚まで予約できます。
- ▷ 抽せん日…9月18日(金)
- ▷ 詳細…(財)千葉県市町村振興協会 ☎0472-22-8443番



- ▷ 日時…7月22日(水)・23日(木)・24日(金)の午後1時～5時(計3回)
- ▷ コース…市役所～戸定館～浅間神社～万満寺～本土寺～文化ホール(解散)
- ▷ 定員…各回20人、計60人(応募者多数の場合は抽選)
- ▷ 申込み…往復ハガキで7月11日(土)[当日消印有効]までに住所、氏名、年齢、電話番号、希望日(第二希望まで)を記入し、〒271 松戸市根本387-5市教育委員会社会教育課へ

※定員になった場合は、入場をお断りします。  
 ▼詳細：市立図書館 ☎65-15115番

期日	会場	時間
七月八日	図書館本館	午後二時三十分
九日	六実市民センター	午後二時三十分
十日	明市民センター	午後二時三十分
十日	図書館本館	午後二時三十分
十日	五香市民センター	午後二時三十分
十日	馬橋市民センター	午後二時三十分

### 映画と形劇のほろろシネマラバシ

(入場無料・三〜九歳くらいが対象)

- ◆ 松戸市書道連盟展…五日まで
  - ◆ 第一千八百緑樹会展…七日～十二日
  - ◆ 第六回白雲会展…七日～十二日
  - ◆ 第三回松戸フロッッキーの会展…十四日～十九日
  - ◆ 桂雅会鎌倉彫作品展…十五日～十九日
  - ◆ 青い鳥ごも美術展…十八日～十九日
- ※開館時間は、月曜・祝日を除く毎日午前10時～午後六時  
 (文化ホール ☎67-7810番)

### 文化ホールギャラリー

7月



# 七月は、社会を明るくする運動、強調月間

## みんぱく理解し、犯罪・非行・用生

「社会を明るくする運動、強調月間」が、七月一日から八月三十一日まで実施されています。市内でも、この期間中、各会場で研究会、街頭広報などを開催します。皆さんも一緒に参加しましょう。



昨年の街頭広報演奏会

「社会を明るくする運動」はすべての国民が、犯罪の防止と罪を犯した人たちの更生について理解を深め、それぞれ立場で力を合わせ犯罪のない社会を築こうとする全国的な運動です。

犯罪を防止するには、まず少年非行の問題を考えなければなりません。少年非行は、五十年前から著しく増勢の傾向を強め、五十九年以降では、殺人、強盗などの凶悪事件が跡を絶ちません。

覚せい剤やシンナーなどの薬物乱用事犯の多発、特に中学生に非行の多発、さらには、非行がごく普通の少年へ浸透するといった非行の一般化現象が起きている。

### 経済発展にもつながる

#### ハラスメント

今日、日本の経済等の著しい発展は、国民の生活を大きく変え、豊かな社会をもたらしました。が反面、利益追求と消費指向の思潮を増大させ、人と人との心のふれあいや、質実さを尊ぶ気風を減退させてしまいました。

こうした状況の中、人間関係の希薄化、享乐的商業娯楽施設の氾濫などにみられる地域環境の悪化などが、少年が非行に走る原因のひとつとなっています。

### 地域社会が一体となつて非行防止を

非行防止には、少年を取りまく地域社会、つまり家庭、学校、職場などが一体となり、非行の原因となる事態の改善のため、一層幅広い地域活動を実施する必要があります。

### 青少年の問題で困つたら

保護司が市庁舎保護課へ

犯罪や非行をした人たちに、社会生活をさせながら指導や援助をして更生を助ける国の機関として、法務省に所属する千葉保護観察所が千葉市内にあります。

## 『房総の魅力五百選』へ投票しましょう

市からは「矢切の渡し」など十二候補

「房総の魅力五百選」は、千葉県が県民のみならず、郷土におけるさまざまな分野のすばらしさを再発見し、ふるさと意識の高揚を図ろうと実施しています。

県内各市町村から推せんされた「房総の魅力五百選」の候補には、九百七十六件が挙げられています。その候補の中には、松戸市の十二件が含まれています。

下記の要領で、皆さん投票をしてみませんか。(全投票者の中から抽選で五千人にテレホンカードが贈ら

### 本市からの候補内容

〔自然〕：A 30松戸浅間神社の森(歴史)、B 34戸定額、B 35本土寺、B 36二十世紀のすばらしさを再発見し、ふるさと意識の高揚を図ろうと実施しています。

〔歴史〕：C 35野菊の墓(文学碑・施設)、C 36矢切の渡し、C 36常盤平の桜並木とけやき並木(民俗)、D 26万満寺の殿ぐり、D 27松戸の万作踊り(特産)、E 87友禅染、E 88下総鉄、E 89へ甲細工、F ( )は分野、記号・数字は整理番号です。

▽応募期間：八月三十一日まで



市民のオアシス矢切の渡し

## 夏休み青少年教室

教室名(対象・定員)	期日	時間	教材費(円)	講師
卓球教室(小4以上・30人)		午前九時二十分～十一時二十分	1,500	松戸市卓球協会 五十嵐一郎氏
刺しゅう教室(小3以上・25人)	7/22(水) 24(金) 25(土)	午後二時三十分～四時三十分	1,300	「花園」刺しゅう愛好会 山嶺喜美子氏
作曲教室(小4以上・25人)	7/29(水) 31(金)	午後二時三十分～四時三十分	1,500	聖徳大講師 佐藤 巨弘氏
パドミントン教室(小4以上・30人)	8/1(土) 5(水) 7(金)	午後二時三十分～四時三十分	1,000	松戸市パドミントン協会 長谷川裕子氏
パンフラー教室(小3以上・25人)	8/1(土)全	午後二時三十分～四時三十分	2,000	日本パンフラー協会 久保村千枝氏
こども手あみ教室(小3以上・25人)	8/1(土)全	午後二時三十分～四時三十分	2,000	日本編物文化協会 安達 昌子氏
親子釣り教室(小4以上と田親・25組)	7/22～31の水・金・日曜日(計5回) 8/1～8の水・土曜日(計3回)	午後二時三十分～四時三十分	1人2,000	東京中日スポーツ新聞釣ペンクラブ同人 大作 芳男氏
手品教室(小3以上・25人)	7/22～29の水・土・日曜日(計4回) 8/1～9の水・土・日曜日(計4回)	午前九時二十分～十一時二十分	2,000	松戸寄席会 吉田やすし氏

▽対象…市内在住、在学青少年で初心者  
 ▽費用…教材費のみ  
 ▽申込み…7月7日(火)～19日(日)までに、教材費を添えて直接青少年会館へ。☎44-8556番(定員になり次第締め切ります)

## 保育所(園) 入所案内

### 昼間家庭で児童を保育できない人へ

市内の公・私立保育所(園)は、四十四カ所あり、定員は四千五百五十八人で、六月一日現在の入所率は八二・四%です。児童の保護者のいすれもが、児童を保育することができない場合は、福祉事務所まで申し込んで下さい。

▽昼間家庭で一定時間以上労働をしている

▽被災、風水害、火災その他

▽詳細：福祉事務所福祉係

日	時	会場	行事
七月(日)(月)	午後一時～四時三十分	新松戸北中学校 体育館	一般公開ケース研究会
七月十一日(土)	午後一時～四時	松戸駅西口デッキ 東口デッキ	街頭広報演奏会
七月十二日(日)	午前十時～午後十時	市役所本館二階 内蔵相談室	青少年保護相談

## 市議会六月定例会終わる

### 複合施設(自転車駐車場併設)の市民センター別館新築工事契約締結など可決

六月の定例会市議会は、十五日から、二十六日までの十二日間、本会議ならびに委員会を開催し、慎重な議決の審議が行われました。

(仮称)松戸市総合市民センター別館及び松戸市総合市民センター第一自転車駐車場の新築にともなう契約の締結など、十議案が上程され、可決ならびに同意されました。

主会議案は次のとおりです。

### 条例の制定

▽専決処分報告及び承認について(松戸市市税条例の一部を改正する条例)：地方税法の改正に伴い、電気自動車に係る税率の軽減措置の適用期間を延長するため。

▽松戸市立高等学校及び松戸市立幼稚園の学校施設、学校歯科医及び学校薬剤師の公務災害補償に関する条例の制定。

▽松戸市第二処理分区古ヶ崎前田汚水幹線工事(その十)の請負：公共下水道の整備を図るため。

▽北小金排水区二ツ木第一号雨水幹線工事の請負：公共下水道の整備を図るため。

▽飯沼松戸市総合市民センター別館及び松戸市総合市民センター第一自転車駐車場新築工事の請負：市民の利便に供する施設の充実を図るため。

## 洗剤は石けんなど無リンのものを使う

六月の定例会市議会は、十五日から、二十六日までの十二日間、本会議ならびに委員会を開催し、慎重な議決の審議が行われました。

(仮称)松戸市総合市民センター別館及び松戸市総合市民センター第一自転車駐車場の新築にともなう契約の締結など、十議案が上程され、可決ならびに同意されました。

主会議案は次のとおりです。

▽専決処分報告及び承認について(松戸市市税条例の一部を改正する条例)：地方税法の改正に伴い、電気自動車に係る税率の軽減措置の適用期間を延長するため。

▽松戸市立高等学校及び松戸市立幼稚園の学校施設、学校歯科医及び学校薬剤師の公務災害補償に関する条例の制定。

▽松戸市第二処理分区古ヶ崎前田汚水幹線工事(その十)の請負：公共下水道の整備を図るため。

▽北小金排水区二ツ木第一号雨水幹線工事の請負：公共下水道の整備を図るため。

▽飯沼松戸市総合市民センター別館及び松戸市総合市民センター第一自転車駐車場新築工事の請負：市民の利便に供する施設の充実を図るため。

# 交通安全のまちづくり 交通規制が変わります



通行間近な馬橋立体分離車線

国道六号線と馬橋駅西口側、都市計画道路(古ヶ崎路(古ヶ崎・大金平線)から国道六号線(馬橋駅東口)に通じる馬橋立体分離車線が七月九日(木)正午に開通します。  
これにより一部通行方法が変更になります。

馬橋西口駅側、都市計画道路(古ヶ崎・大金平線)から国道六号線(馬橋駅東口)に通じる馬橋立体分離車線が完成し、七月九日(木)正午に開通します。  
通行方法が一部変更になります  
新しい分離車線幅員五五(長さ約六百七十)の完成により、通行方法が一部変更になりますのでご注意ください。  
▽詳細：千葉東葛飾都市計画事務所公園街路課 ☎047-1-67-1201番、または市役所街路課

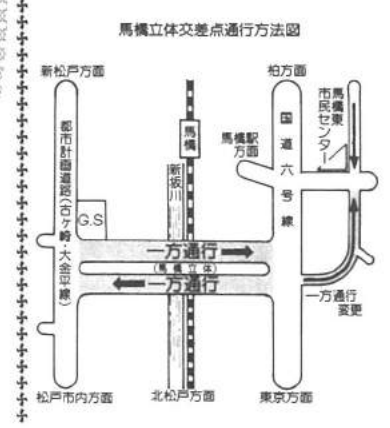

馬橋立体交差点通行方法図

今年四月、五月には、約八千二百人の転入者がありました。  
「ゴミの分別収集」について転入者の皆さんから問い合わせなどが数多くあります。  
これは、今まで住んでいた市町村とゴミ処理形態が異なっているため、とまどいが起因しているようです。  
「ゴミ処理」は全国の各市

### ゴミの分別収集にご協力を！ 適正処理と減量化のために

町村の事情によって違いがありますが、本市の場合、埋立処分地の確保が難しく、ゴミの適正処理と減量化をテーマに、市民の皆さんに「ゴミの五種分別収集」のご協力をお願いしています。

**燃やせる「燃」**…週三回  
**燃やせない「燃」**…週二回  
**資源「資」**…週一回  
**リサイクル地域**は月一回の指定日)  
**有害「有」**…週一回  
**粗大「粗」**(…市に電話予約)※粗大の収集も地区によって違いがありますので、ご近所の人に確認して下さい。

**燃やせる「燃」**…原則として「燃やせる」ゴミ専用紙袋  
**燃やせない「燃」**…資源「資」…有害「有」…ビニール袋またはポリ袋  
▽詳細：清掃第一課業務係

特に、公害問題や焼却炉への悪影響を考えた場合、分別収集は極めて大切なことです。お手数でも、つぎの「ゴミ分別収集」のルールを必ず守るよう心がけてください。  
「ゴミの分け方出し方」のチラシを市役所または支所の転入手続き窓口で配布していますのでご利用下さい。  
▽詳細：清掃第一課業務係

## 花と緑

### ハナシヨウブの株分け

ハナシヨウブの株分けは、花の咲き終わった今の時期が適しています。鉢植えは毎年株分けをした方がよい花を咲かせます。  
方法は、鉢から株を抜き取り土を落として、新芽の伸びた芽を一本ずつに分けます。この時に咲き終わった花の軸は取り除きます。  
新芽は、葉の枚数の多いものを選んで葉の長さを三十センチくらいに切りつめます。  
鉢植えの用土は、田土などの粘土質のものを使い鉢は五号鉢で一本植えとします。植え付けは茎の根元が土にかくれる程度に根を広げて植えます。畑土などの軽い土で植え付けるときは株が倒れやすいので支柱を立てます。  
元肥として油粕を底の方に施します。  
植え付け後は十分に灌水を行います。  
秋までには草丈も伸び、葉の枚数も増えた株になります。  
花壇植えのものは、大株になり花付きのよいものについて行います。株を掘り上げて新芽を二、三芽ずつに分け、鉢植えと同様に新芽を切りつめて二株まとめて五十日間隔に植えます。元肥として油粕を一穴当

### ハナシヨウブの株分け

たり百を施します。植え付け後の管理は十分に灌水をして乾燥を防ぐために数ワラをして乾いたときには灌水をして管理します。  
これで、二、三年は同じ場所です。

### 草花の夏の手入れ

灌水：草花の灌水は、朝夕の涼しい時に根元に十分灌水を行います。葉水は葉の裏側に発生しやすいハダニ類の害虫の防除になるので葉にかけてやるとうよいでしょう。  
根元にワラや落葉を敷きつめて乾燥防止になり、灌水や雨で土のはねかえりを防ぎ病害の防除にもなります。

### 切り戻し

切り戻し：ベチニア、マリゴールド、セラニウム、グリアなどの草花や株の伸びすぎたものに行い、茎や株の三分の一(別園)のように切りつめ、追肥として化成肥料を少量施します。  
切り戻しにより株が台風などであはれることがなく、秋ころまで咲き続けます。  
▽詳細：公園緑地課緑化係

ハナシヨウブの株分け  
鉢植え、花壇植えのハナシヨウブの株分けは、花の咲き終わった今の時期が適しています。鉢植えは毎年株分けをした方がよい花を咲かせます。  
方法は、鉢から株を抜き取り土を落として、新芽の伸びた芽を一本ずつに分けます。この時に咲き終わった花の軸は取り除きます。  
新芽は、葉の枚数の多いものを選んで葉の長さを三十センチくらいに切りつめます。  
鉢植えの用土は、田土などの粘土質のものを使い鉢は五号鉢で一本植えとします。植え付けは茎の根元が

土にかくれる程度に根を広げて植えます。畑土などの軽い土で植え付けるときは株が倒れやすいので支柱を立てます。  
元肥として油粕を底の方に施します。  
植え付け後は十分に灌水を行います。  
秋までには草丈も伸び、葉の枚数も増えた株になります。  
花壇植えのものは、大株になり花付きのよいものについて行います。株を掘り上げて新芽を二、三芽ずつに分け、鉢植えと同様に新芽を切りつめて二株まとめて五十日間隔に植えます。元肥として油粕を一穴当

灌水：草花の灌水は、朝夕の涼しい時に根元に十分灌水を行います。葉水は葉の裏側に発生しやすいハダニ類の害虫の防除になるので葉にかけてやるとうよいでしょう。  
根元にワラや落葉を敷きつめて乾燥防止になり、灌水や雨で土のはねかえりを防ぎ病害の防除にもなります。



切り戻し  
ベチニア、マリゴールド、セラニウム、グリアなどの草花や株の伸びすぎたものに行い、茎や株の三分の一(別園)のように切りつめ、追肥として化成肥料を少量施します。  
切り戻しにより株が台風などであはれることがなく、秋ころまで咲き続けます。  
▽詳細：公園緑地課緑化係

### 「市民意識調査」アンケート

7月8日に発送します  
文化的で緑豊かな住みよい活気のある都市へ向けて、市では「市民意識調査」を行います。  
このアンケートは、広く市民の皆さんの声を聞き、今後の計画行政に反映させるために行うものです。  
調査は無作為に抽出した二十歳以上の市民一万人に、無記名で回答していただきます。調査票が届いた人は、必要事項をご回答のうえ、七月二十二日(水)までに同封の封筒でご返送下さい。  
▽詳細：企画課

### おめでとう結婚50周年 夫婦にお祝品贈呈

結婚50周年を迎えた夫婦に、9月の敬老週間にお祝品を贈呈します。  
▷対象…昭和12年9月1日～13年8月31日の間に結婚し、夫婦ともに健在の市内在住者  
※該当者全員を戸籍などで調査することができませんので、本人からの申請で贈呈しています。皆さんの知り合いで該当する人がいましたら、お知らせ下さい。  
▷申込み…7月31日(金)までに、ハガキに夫婦の住所・氏名・電話番号・結婚年月日・町会名を書いて〒271 松戸市本町14-2 松戸第一生命ビル内松戸市社会福祉協議会へ。 ☎68-0503番

### 社会福祉協議会の 会費納入にご協力を

松戸市社会福祉協議会は、市民一人ひとりが会員となり、皆さんの心による地域連帯意識を基本として運営されています。  
本年度も皆さんの善意の奉仕活動を基に、よりよい地域社会づくりをするために、各種福祉事業を実施します。  
本年度は毎年7月～8月に、各町会の協力を得ながら会員増強運動を展開しています。  
皆さんのご支援ご協力をお願いします。  
▷会費…一般会員＝1世帯300円(年額)、特別会員＝1口1,000円  
▷詳細…社会福祉協議会 ☎68-0503番

### 大江戸花火まつりのため 古ヶ崎付近で交通規制

▷日時…7月24日(金)午後7時30分～9時、雨天・荒天の場合は8月28日(金)に延期  
▷会場…古ヶ崎江戸川河川敷(打ち上げは松戸・三郷市側)  
▷交通規制区域…古ヶ崎1丁目、栄町西4丁目・5丁目、流山街道と江戸川河川敷の間など  
▷詳細…(株)フジテレビジョン事業局 ☎03-358-8265番

### 国保松戸市立病院子供の 夏期眼科検査は予約制

▷期間…7月20日(月)～8月31日(月)  
▷内容…幼児(3歳以上)、小・中学生の斜視、弱視、視力、屈折異常などの検査  
▷予約受付…7月6日(月)から眼科外来で電話でのみ受け付けます(定員で締め切ります)。  
▷受付時間…午後2時～4時(土・日は除く)  
▷詳細…国保松戸市立病院眼科外来 ☎63-2171内線1134番

### 7月11日国保松戸市立病院 耳鼻咽喉科が休診

国保松戸市立病院耳鼻咽喉科は7月11日(土)に休診します(水曜日・金曜日は従来通りの休診日)。  
▷詳細…国保松戸市立病院医事課 ☎63-2171内線1101番

障害者に理解を心のふれあいを大切に



# 国民年金は 老後の生活を支える基礎

## あなたの加入する 年金制度は

新国民年金制度では、自営の人などだけに限らず、二十歳以上六十歳未満の人は全員が国民年金に加入し、将来年金受給のときに、自分自身の老齢基礎年金を受け取るようになり、国民年金の被保険者（加入者）は、保険料の負担の仕方の違いから、下表のように三種類に分かれます。

第一号被保険者は、保険料を個人で納めなければなりません。第二号被保険者は、サラリーマンは、給与から天引きされます。第三号被保険者（サラリーマンの妻）も、夫が加入している年金制度全体で負担しますので、個人で納める必要はありません。

種別	対象	保険料の納め方
第一号被保険者	自営業者、農業従業者など	個人で納付
第二号被保険者	サラリーマンなど（厚生年金・共済組合などの加入者本人）	雇元の給料から天引き（厚生年金も必要な場合は加入者本人）
第三号被保険者	サラリーマンの妻など（厚生年金・共済組合などの加入者の扶養被保険者）	個人で納める必要はありません

二十世紀の高齢化社会において、働き盛り年金制度を確立することを目的に、昨年四月、年金制度の改正が行われました。内容は、規模が大きいことも、国民年金制度と併存に必要のない、我が国の国民年金制度発足以来の重大な改革です。

新しい年金制度は、従来の国民年金・厚生年金・共済年金などの各制度を一本化して適用者の拡大を図るとともに、すべての国民に共通した基礎年金を支給するものです。これによって、今まで個人として年金がなかったサラリーマンの奥さんにも、自分自身の年金が保証されることになりました。

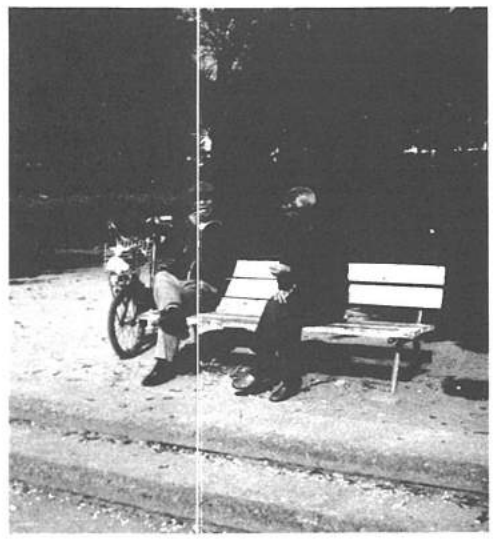

国民年金の被保険者は、現在月額七千四百円です。保険料は、物価が上昇するにつれて、徐々に上がりますが、受けとる年金も物価上昇に合わせて調整されています。保険料と年金の比率はあまり変わりません。仮に、保険料が現在のまま変わらないとして計算すると、一体いくらか支払うことになるのでしょうか。

国民年金の保険料は、現在月額七千四百円です。保険料は、物価が上昇するにつれて、徐々に上がりますが、受けとる年金も物価上昇に合わせて調整されています。保険料と年金の比率はあまり変わりません。仮に、保険料が現在のまま変わらないとして計算すると、一体いくらか支払うことになるのでしょうか。

7,400円×12カ月×40年  
=3,552,000円

626,500円×15年  
=9,397,500円

このように、加入可能年数をすべて納付した場合、加入可能年数が、これを八十歳までの十五年間受けた場合を計算します。

### 年金給付額

626,500円×保険料納付月数÷保険料免除月数×加入可能年数×12ヶ月

加入可能年数	生年月日	加入可能年数
25年	大正15-4-2～昭和2-4-1	25年
26年	昭和2-4-2～3-4-1	26年
27年	3-4-2～4-4-1	27年
28年	4-4-2～5-4-1	28年
29年	5-4-2～6-4-1	29年
30年	6-4-2～7-4-1	30年
31年	7-4-2～8-4-1	31年
32年	8-4-2～9-4-1	32年
33年	9-4-2～10-4-1	33年
34年	10-4-2～11-4-1	34年
35年	11-4-2～12-4-1	35年
36年	12-4-2～13-4-1	36年
37年	13-4-2～14-4-1	37年
38年	14-4-2～15-4-1	38年
39年	15-4-2～16-4-1	39年
40年	16-4-2以後生まれ	40年

給付額は、左に掲げた計算式で算出できます。いすれにしても、近ごろ増えてきた個人年金などに比べると、掛け金が安く、受け取る額は少ないです。

国民年金は、国が運営する社会保険制度で、だれもが迎える老後の生活の基礎部分を、国民全体が平等に保障しようとするものです。

## こんなときは 忘れずに手続きを

- ◆国民年金は、加入資格が変わることに届け出が必要になります。
- ◆必要なもの：印鑑・年金手帳・健康保険証・厚生年金の記号番号
- ◆必要なもの：印鑑・年金手帳・健康保険証・厚生年金の記号番号
- ◆必要なもの：印鑑・年金手帳・健康保険証・厚生年金の記号番号
- ◆必要なもの：印鑑・年金手帳・健康保険証・厚生年金の記号番号

## 納めなければならぬ 日本の年金制度

日本の年金は、「老後を迎えれば、だれもがもらえる」というものではありません。納めなければならぬというのです。

これは、提出制の年金制度で、社会保険方式といわれ、「提出する」として給付あり、逆に、「提出しない」として給付がないという仕組みです。

- ①サラリーマンの奥さんなど、国民年金に任意加入しなかった期間
- ②学生で任意加入しなかった期間
- ③厚生年金の脱退手当金を受けた期間で、昭和三十六年四月以降の期間（六十一歳四月以降に国民年金加入期間のある人）
- ④昭和三十六年四月以降、外国に住んでいた期間

## カラ期間とは

国民年金を受給するには、二十五年以上保険料を納めなければなりません。このように、納めなかった期間を「カラ期間」といいます。

カラ期間として計算され、国民年金に任意加入しなかった期間、学生で任意加入しなかった期間、厚生年金の脱退手当金を受けた期間で、昭和三十六年四月以降の期間（六十一歳四月以降に国民年金加入期間のある人）

## 国民年金の給付の種類

- ◆老齢基礎年金：一定期間以上保険料を納めていた人が、病気やケガで国民年金法で定める障害の等級に該当するとき、障害基礎年金が受けられます。
- ◆遺族基礎年金：一定期間以上保険料を納めていた人が死亡したとき、十八歳未満の子がある場合に十八歳未満の子にも支給されます。
- ◆寡婦年金：第一号被保険者（自営業など）として加入していた期間だけで、老齢基礎年金を受けられず、かつ、死亡したとき、十年以上継続して婚姻関係にあったときに支給されます。
- ◆死亡一時金：第一号被保険者として三年以上保険料を納付した人が、年金を受けずに死亡したとき、同居していた遺族が受け取れます。

## 国民年金を現在受給している人へ

国民年金は、加入資格が変わることに届け出が必要になります。必要なもの：印鑑・年金手帳・健康保険証・厚生年金の記号番号



お答えします  
この手帳を納めれば、老後の年金が少なくなりません。国民年金は、老齢基礎年金だけでなく、不慮の事故で亡くなった場合には、障害基礎年金の制度によって、加入者の生活を守っています。

国民年金を受給するには、二十五年以上保険料を納めなければなりません。このように、納めなかった期間を「カラ期間」といいます。カラ期間として計算され、国民年金に任意加入しなかった期間、学生で任意加入しなかった期間、厚生年金の脱退手当金を受けた期間で、昭和三十六年四月以降の期間（六十一歳四月以降に国民年金加入期間のある人）

国民年金は、国が運営する社会保険制度で、だれもが迎える老後の生活の基礎部分を、国民全体が平等に保障しようとするものです。

国民年金は、加入資格が変わることに届け出が必要になります。必要なもの：印鑑・年金手帳・健康保険証・厚生年金の記号番号

国民年金は、加入資格が変わることに届け出が必要になります。必要なもの：印鑑・年金手帳・健康保険証・厚生年金の記号番号

国民年金は、加入資格が変わることに届け出が必要になります。必要なもの：印鑑・年金手帳・健康保険証・厚生年金の記号番号

国民年金は、加入資格が変わることに届け出が必要になります。必要なもの：印鑑・年金手帳・健康保険証・厚生年金の記号番号

届出が必要とするとき	届出先	届出先
誕生日がきたとき	世帯主が世帯主	市役所
氏名が変わったとき	世帯主が世帯主	市役所
住所・世帯の住所が変わったとき	世帯主が世帯主	市役所
年金記録を修正したいとき	年金記録を修正したいとき	市役所
国民年金の受給額が変更されたとき	国民年金の受給額が変更されたとき	市役所
年金記録を修正したいとき	年金記録を修正したいとき	市役所
年金記録を修正したいとき	年金記録を修正したいとき	市役所

### 手帳料・使用料・各種税

今月の納期は  
納期限 七月三十一日

安全・確実な口座振替のご利用を

### いざという時の救急講座

日時…7月11日(土)午後2時～4時  
会場…常盤平市民センター  
内容…①松江市医師会の救急講座 ②救急法講習(救急養生法、担架の使い方) ③映画(みんなのための人工呼吸) ④救急に作る実演  
詳細…防災課

### 青少年キャンプ大会

期日…8月15日(土)～17日(月)  
会場…日光中禅寺湖畔(宇都宮県)

### おはなしキャラバン 囃子職員募集

対象…若者千名  
対象…18歳～35歳までの女性  
内容…主に人形劇の製作・上演  
活動時間…毎週大曜日～全曜日 午前9時～午後5時  
時給…530円(交通費別途支給)  
面接日時…7月14日(火)午後1時から  
申込み…「おはなしキャラバン」をやりたい理由」を作文(400字原稿用紙2枚)にし、履歴書(写真貼付)とともに7月11日(土)までに、〒270 松江市新松戸南2-2(財)松江市おはなしキャラバンへ郵送。☎44-3037番

### 第3回県自閉症研究大会 「自閉症児者のあしたのために」

日時…7月26日(日)午前10時～午後4時  
会場…県労働者福祉センター  
内容…第1分科会=教育、第2分科会=就労、第3分科会=施設  
費用…参加費1,000円、保育室=2,000円もあります(弁当・おやつ代含む)。  
申込み…電話で千葉県自閉症児者親の会連合会・矢野☎0474-77-9710番

### 明るい選挙 啓発ポスター募集

内容…明るい選挙を表現するもの  
対象…市内在住の小・中学生、高校生  
規格…色彩は自由、大きさは45cm×30cm～55cm×40cm  
申込み…作品に学校名・学年・氏名(ふりがな)・性別を書いて、「口説き回し」を添えてお送りください。  
詳細…選挙管理委員会事務局管理係

### 通行量調査のアルバイト募集

日時…7月26日(日)・27日(月) 午前8時～午後7時  
調査場所…松戸駅、常盤平駅、五香駅、新松戸駅周辺  
アルバイト料…1日6,000円(交通費含む)  
注意…165人(先着順)  
※ただし2日間勤務可能な人または社会福祉協議会事務局へ  
詳細…松戸市労働会事務所 ☎64-3111番

### チャリティー映画会 「宝島」

日時…7月25日(土)午前10時、正午、午後2時・4時・6時30分からの計5回公演  
会場…市民会館ホール  
費用…600円(4歳以上)、前売券は午前9時～午後4時30分間に、手をつなぐ親の会事務局または社会福祉協議会事務局へ  
詳細…松戸市労働会事務所 ☎64-3111番 (松里福祉会内) ☎85-3188番

### 8月8日(土) 松戸花火大会

「第19回松戸花火大会」を、種野口地先の江戸川河川敷で8月8日(土)に行います。詳細は8月5日号の広報まつどでお知らせいたします。

ご利用下さい  
国民金融公庫の季節(中元)資金  
現在、国民金融公庫の貸付利率が4.9%と過去最低に引き下げられています。  
融資額…2,700万円以内  
利率…4.9%(基準利率)  
期間…運転資金5年以内(必要に応じて7年以内)、設備資金10年以内  
詳細…国民金融公庫松戸支店 ☎67-1191番

### 子ども映画大会 「キタキツネ物語」

日時…7月31日(金)午前10時～正午、午後2時～4時の2回  
会場…市民会館  
対象…小・中学生  
費用…無料  
注意…各回1,200人(先着順)  
申込み…往復ハガキに住所、氏名、電話番号、午前・午後の別、希望人数を記入し、〒271 松戸市根本387-5松戸市役所子ども課育成係へ  
詳細…地域振興課施設係

### 市営プールの開放を延期

7月1日から開放予定だった運動公園・中央公園・新松戸・東部スポーツパークの各市営プールは、湯水のため、自分の開放を延期します。クリーンセンター内の温水プールも利用を中止します。  
詳細…社会体育課管理係

### センターの入浴日が変わります

老人福祉センター、市民センター、青松園の入浴日が、週2回(水・金曜日)お休みします。  
詳細…地域振興課施設係

悪質訪問販売にご用心！





# わたしのさんぽみち

四季に合わせた散歩をしています

新松戸 日置多美さん (写真右)  
健一郎くん(2歳)  
露口いく子さん (写真左)  
理央ちゃん



いつも友だちと一緒に来るあじさい公園



雨あがりの紫陽花は、光と音が調和して、とてもきれいですね。  
ここあじさい公園は、名のとおり、紫陽花に囲まれた静かな公園です。  
可憐な花にうっとり觀賞している傍らでは、健一郎くんと理央ちゃんは、光と音が調和して、とてもきれいですね。

松戸プラスオルケスターは、楽器好きの仲間が集まって二年前に結成されました。管楽器主体のオーケストラで、オルケスターとはドイツ語です。  
現在会員は四十五人、平均年齢十八歳のととも若いグループです。  
毎週土曜日は高木第二小学校、第一第三日曜日は、市民会館音楽室で練習をしています。  
毎年十二月にクリスマスコンサート市民劇場で開催しています。会場は、座れない人が出るほど盛り上がり、これが団員の励みに

## 松戸プラスオルケスター



和やかな雰囲気も、練習中は真剣な表情

得意の曲は、吹奏楽のオリジナルやポピュラーが中心ですが、歌謡曲も取り入れて幅広く楽しんでもらえバンドにたいさうです。  
今年も、いろいろなコンサートを企画しているそうですが、家族的な雰囲気、楽しい会をモットーとしているだけに、無理のない活動を続けます。



# ハヤ・こちら内線600番

まちの話題をお知らせ下さい。

## 梅雨の合間の七変化

花菖蒲・アジサイ咲き競う

～平賀の本土寺で～



咲き誇るアジサイの美しさに心まで包まれて

初夏の風物詩となってきた、本土寺の花菖蒲が満開となり、それを遠いかけのようにアジサイの花も今が見ごろとなりました。  
広い境内は、七色の千代紙を一面に敷きつめたような華やかさにあふれています。  
本土寺のアジサイは、県外にも広く知られ、連日観光バスも連なるにぎわいをみせ、山門に続く並木道は明るい笑顔でいっぱいです。  
みんな、梅雨の合間の日差しの中で咲き競うその美しさに、しばし言葉を忘れ、足をため、深い木々の緑の中に埋もれるように、心いくまで初夏の一日を満喫していました。

松戸新田 中村 美香さん  
二年前の、会発足当初から参加しています。先輩、後輩を意識する必要のない、だれとでも気軽に話し合えるのが魅力なんです。和気あいあいと、みんな演奏するのが楽しみです。これからは、もっとコンサートをやりたいですね。楽器に興味のある人は、参加してみたいかですか。▽連絡先：菊池 67-43373 番

三郷市 中山 和子さん  
小金 吉野 光子さん  
本土寺には、子供が小さいころからの願望(実現)しています。  
縦がいついばいなので、いつでも心が安らぎますね。今日は、中山さんが初めてなので案内して来ました。四季を通じて、一年中いつでも楽しめるので、紅葉が特に素晴らしいので、秋にもっと大勢で訪いあつて来たいと話していた(と)。(つ)。

### サクル会員募集

サクル会員の募集情報と各種活動のスケジュール。

- ▽日時：毎週土曜日、午後七時～九時
- ▽会場：新松戸青少年会館
- ▽対象：高校生以上(初心者歓迎)
- ▽対象：十八歳～二十五歳の男女
- ▽会費：月五百円(入金金五百円)
- ▽詳細：鈴木 62-2508 番
- ▽日時：毎週土曜日、午後五時～七時
- ▽会場：運動公園弓道場
- ▽対象：市内在住、在学の中学一年～高校一年生(男女計二十八人)
- ▽会費：月二千円(入金金千円)
- ▽対象：小・中学生
- ▽会費：月二千円(入金金千円)
- ▽詳細：奥田 42-0752 番
- ▽日時：毎週日曜日、午前十時～十一時三十分
- ▽会場：北部小学校
- ▽会費：無料
- ▽日時：尾山 62-5069 番
- ▽会費：月二千円(入金金千円)
- ▽詳細：大谷 67-7849 番
- ▽日時：第一、第三火曜日、午前九時三十分～十一時三十分
- ▽会場：常盤平市民センター
- ▽会費：月千五百円(入金金千円)
- ▽詳細：高嶋 86-8676 番
- ▽日時：毎週日曜日、午前九時～正午
- ▽会場：松戸自衛隊グラウンド
- ▽対象：小学校一年生～三年生
- ▽会費：月千円(入金金千円)
- ▽詳細：田口 42-1884 番
- ▽日時：毎週土曜日、午後二時～四時
- ▽会場：小金市民センター
- ▽会費：月千五百円(入金金二千円)
- ▽詳細：田島 63-5014 番
- ▽日時：毎週日曜日、午後二時～四時
- ▽会場：馬橋東ペン習字サークル
- ▽会費：月二千円(入金金千円)
- ▽詳細：佐藤 41-8691 番
- ▽日時：毎週日曜日、午前十時～午後三時三十分
- ▽会場：市民会館音楽室
- ▽会費：二千五百円(入金金五百円)
- ▽詳細：田島 64-8465 番
- ▽日時：毎週火曜日、午前十時～正午
- ▽会場：松戸ダンス同好会
- ▽会費：月二千円(入金金千円)
- ▽詳細：佐藤 62-8652 番
- ▽日時：毎週土曜日、午後七時～九時
- ▽会場：青少年会館
- ▽対象：十八歳～二十五歳の男女
- ▽会費：月五百円(入金金五百円)
- ▽詳細：木村 62-5219 番
- ▽日時：毎週土曜日、午後二時～三時(小学一年生～二年生)、午後三時～五時(小学三年生以上)
- ▽会場：矢切公民館
- ▽対象：小・中学生
- ▽会費：月二千円(入金金千円)
- ▽詳細：新倉 68-3620 番
- ▽日時：毎週火曜日、午前十時～正午
- ▽会場：矢切公民館四階ホール
- ▽会費：月二千円(入金金千円)
- ▽詳細：大谷 67-7849 番
- ▽日時：毎週木曜日、午後一時～四時
- ▽会場：婦人会館または市民会館
- ▽会費：月二千円(入金金千円)
- ▽詳細：佐藤 62-8652 番



道塩教室

▷日時…7月16日(木)午前10時～午後1時
▷会場…健康増進センター
▷内容…健康づくりをめざし塩加減の再チェック(話と調理実習)
▷対象…市内在住または在勤で、健康増進センターの医学検査を1年以内に受診した人(検査を受けていない人または検査後1年以上の人は事前に検査を受けて下さい)
▷定員…40人(先着順)
▷費用…400円(材料費)
▷申込み…電話または来所(7月6日(月)午前9時から健康増進センター☎65-5588番(直通)、68-1241-3 内線 53-55番へ)

初級おはなし実技講習会

▷日時…8月1日(土)午前10時～午後4時
▷会場…(財)松戸市おはなしキャラバン事業所(新松戸南2-2)
▷対象…保育・教員30人
▷内容…絵本の見せ方と語り方、おはなしの語り方と非話の知識、人形劇の上演と操作の実習、人形の製作の見学
▷費用…3,000円
▷申込み…電話(火曜日～金曜日の午前9時～午後4時の間、財団法人松戸市おはなしキャラバン☎44-3037番へ)

おどり講習会

Table with columns: 期日, 会場, 時間, 曲目. Includes dates like 7/10 and 7/24.

▷費用…無料
▷定員…各30人
▷詳細…立時時舞踊愛好会・前田☎87-0492番

母親講座「放任と捨て育て」

▷日時…7月7日(火)午前10時30分～正午
▷会場…常盤平市民センター
▷定員…70人
▷費用…300円(テキスト代)
▷申込み…当日会場で
▷詳細…蓮井☎43-4686番

初心者併句実作講座

▷日時…7月11日・25日の各土曜 日午後1時～4時
▷会場…戸定館
▷内容…「日本の四季と俳句」と実作
▷定員…20人
▷費用…2,000円
▷詳細…松戸市民俳句会・吉田☎42-3663番

小金原成人学校 (みんなで考える子育て)

▷日時…7月14日(火)午前10時～正午
▷会場…小金原体育館
▷講師…千葉大学助教授・中村攻氏
▷申込み…電話で社会教育課成人教育係へ

ユニークダンスパーティー

▷日時…7月12日(日)午後1時～4時
▷会場…社会福祉協議会内ボランティア室2階
▷費用…無料(ジュース・お菓子を用意してあります)
▷詳細…社会福祉協議会☎68-0503番

世界の名歌を歌おう

▷日時…7月9日・16日の各木曜日、午前10時30分～午後0時30分
▷会場…市民会館音楽室
▷定員…30人
▷費用…無料
▷申込み…電話で女声合唱団「チエチーリア」・中村☎62-9010番へ

納涼盆戯展

▷日時…7月11日(土)～12日(日)、午前9時～午後5時
▷会場…常盤平市民センター会議室
▷詳細…日本盆戯協会松戸支部・青木☎91-4376番



松戸市民水泳大会 (体育祭・県民大会選考会)

Table with columns: 種目, 距離, 性別, 年齢. Lists swimming events like 50m, 100m, 200m.

▷日時…7月26日(日)午前9時
▷会場…中央公園プール
▷対象…市内在住・在学・在勤者
▷費用…1人300円(2種目以内ただし、リレーを除く)
▷申込み…7月11日(土)・12日(日)午後5時～6時の間に直接中央公園プール窓口へ
▷詳細…松戸市水泳協会・蓮田☎44-6640番

夏休み1日教室(陶芸)

▷日時…7月21日(火)から8月8日(土)の間、午前10時～正午、午後1時～3時のどちらか
▷会場…陶芸教室・陶松(上本郷3834番地)
▷費用…大人500円、子供300円(陶土、焼代は別)
▷申込み…電話で陶文土器を作る会・小堀☎68-7726番へ

スケッチの手ほどき講座 修了者作品展

▷日時…7月7日(火)～12日(日)午前9時～午後6時(7日正午～)
▷会場…市民会館2階ロビー
▷展示…水彩スケッチ15点
▷詳細…パレットの会・菊地☎84-0739番

青少年のためのユニバーサルフォラム(天文・野外活動研修)

▷期日…8月2日(日)～6日(木)
▷会場…静岡県函南町月光天文台
▷定員…15人
▷費用…小学生18,000円、中学生20,000円
▷申込み…7月11日(土)までに電話でオイスカ松戸支局・鈴木☎68-0303番へ

松戸の歴史講演会

▷日時…7月15日(水)午後6時30分～8時30分
▷会場…松戸商工会議所
▷テーマ…あなたの町 どんな町 松戸の歴史アラカルト
▷講師…元松戸市立図書館長・松下邦夫氏
▷詳細…岩田☎64-6657番

公開セミナー

▷日時…7月7日(火)午前10時～11時40分
▷会場…明市民センター
▷講師・テーマ…伊藤雪彦氏(作曲家)=演歌ごころ、みちごころ 永池栄吉氏(国際スコール協会会長)=家庭教育を考える
▷詳細…潮風☎62-7553番

テーブルマジック発表会

▷日時…7月19日(日)午後2時～5時
▷会場…婦人会館4階ホール
▷定員…100人
▷費用…300円
▷詳細…松戸奇術会・岩田☎62-2715番

青少年野外活動(オリエンタリング)指導者研修会

▷日時…7月8日(水)午前9時30分～午後4時(日帰り)
▷会場…流山青年の家
▷内容…青少年指導とオリエンタリングに関する事
▷講師…千葉県オリエンタリング協会公認指導員・鈴木健夫氏、横山聖一氏
▷対象…子ども会、青少年団体指導者、学校教職員ほか
▷定員…50人
▷費用…500円
▷申込み…7月6日(月)までに電話で流山青年の家☎0471-59-2005番へ

こども映画鑑賞&ゲーム

▷日時…7月19日(日)午後1時～4時
▷会場…小金北市民センター
▷内容…「友情ばんざい」「わんぱくニルス」
▷対象…小・中学生
▷費用…無料
▷詳細…青少年相談員・久世☎42-2507番

愛の手で築く 非行のない社会

ツベルクリン反応検査とBCG予防接種

▷申し込みをする人…BCG接種当日4歳未満で、BCGを一度も受けて、ツベルクリン・BCGの間診票をもっていない人
▷申し込みをなくともよい人…昭和61年10月1日～62年3月31日生まれの人で、6月末までに住民登録をしている人は申し込みなくとも7月下旬に通知します。
※以前のツベルクリン・BCGの間診票をもっている人は、それを受けて下さい。62年4月1日～9月30日生まれの人には1月下旬に通知します。
※車での来場は控えて下さい。

Application form for TB test and BCG vaccination with fields for name, address, and phone number.

日程表

Table with columns: 会場, 予約, 所要, 時間. Lists various community centers and their operating hours.

▷詳細…保健衛生課予防衛生係

おしらせ (Notice) section with contact information for various offices and departments.

バレエボール教室

▷日時…7月19日・26日の各日曜日、午前10時～正午
▷会場…幸谷小学校体育館
▷対象…一般男女(費用無料)
▷服装…運動のできる服装で
▷申込み…当日会場で
▷詳細…体育指導委員・清宮☎41-3269番

初心者ゲートボール教室

▷日時…7月22日・29日、8月5日・12日の各水曜日、午前9時～11時30分
▷会場…金ヶ作公園野球場
▷対象…一般男女
▷費用…無料
▷申込み…7月15日(水)までにハガキに住所・氏名・電話番号を記入して〒270 松戸市中和倉480 松戸市ゲートボール協会・池田嘉文氏、☎43-0250番

フォークダンス教室

▷日時…7月11日・18日(各土曜日) 午後7時～9時
▷会場…常盤平体育館
▷対象…一般市民
▷費用…無料
▷申込み…当日会場で
▷詳細…体育指導委員・小暮☎87-7117番

救急医療体制 健康保険証を忘れずに!

◆夜間急病診療所(毎日)午後8時～11時衛生会館内 ☎68-3756番
◆待機病院(毎日)午後5時～午前9時テレホンサービス ☎66-0010番
◆緊急休日在宅当直医・午前9時～午後5時テレホンサービス ☎66-0010番
◆休日歯科診療所・午前9時～正午 衛生会館内 ☎68-3553番

愛の献血と 結核・肺がん検診

Table with columns: 期日, 時間, 会場, 主催, レジ. Lists blood donation and TB/lung cancer screening events.

▷対象…献血=16歳以上、結核および肺がん検診(レントゲン)=15歳以上
▷費用…無料(肺がん検診は問診の結果必要な人にわかり略検体取診(400円)が受けられます)
※ボタンや金具のない下着で
▷申込み…当日会場で
▷詳細…健康管理課業務係

訂正とお詫び

6月20日号に掲載した、特集、40歳衛科健診の一覧表に一部誤りがありましたので訂正します。
常盤平・五香地区 牧の原青森衛科医院
(正)☎85-2788番
(誤)☎86-2788番



# 広報 まつど

市のようす(7月1日現在)

■人口	438,831人	(+497)	〔は前日比〕
男	221,769人	(+221)	
女	217,062人	(+276)	
■世帯	146,397	(+198)	

編集・発行=松戸市役所広報部広報課  
〒271 松戸市根本387番地の5 ☎(66)1111番

## あじさい寺



## 点描



松戸版画の会  
広木 よね

あじさい寺で名高い本土寺。  
6月の中旬から7月の半ば、相師堂の下、なだらかな斜面は青紫に埋めつくされ、降りもせぬ空の下、白壁に映る様は美しい。  
殊にそぼ降る雨にしつとりとうたれる風情は幽玄そのもの。  
「紫陽花の未一色となりけり…茶」

## 文化ホ-ル 夏休み映画会

- ▷日時…7月21日・28日各火曜日 午後2時～3時30分
- ✓会場…文化ホール
- ▷内容…21日=「沖縄の海、かけがえない地球、台風」28日=「縄文土器、宿場町、承和時代の日本」
- ▷対象…小・中学生
- ▷定員…各回先着40人(当日受付)
- ▷費用…無料
- ▷詳細…文化ホール☎67-7810番

## 世界平和都市宣言行事

本市では、世界の恒久平和を希求し、60年3月4日に「世界平和都市宣言」を行っています。  
毎年、平和を祈念し宣言行事を催していますが、本年も下記の通り予定します。

**平和パネル展**  
▷期日および会場…8月4日(火)～6日(木)市民会館2階ロビー、8月9日(日)・11日(火)市民劇場2階ロビー、8月13日(木)～15日(土)市役所1階本館・新館連絡通路  
※8月26日(水)平和を題材とした子供映画鑑賞会を予定しています(詳しいことは8月5日号の広報まつどに掲載します)  
▷詳細…総務部庶務課庶務係

## 市民大学 夏期講座

コース	Aコース	Bコース
期日	8月26日(土)～29日(火)	8月26日(土)～29日(火)
時間	午後6時30分～8時30分	午後6時30分～8時30分
会場	勤労会館	勤労会館
内容	宇宙開発の現状 戦艦と民主日本の誕生	戦艦と民主日本の誕生
講師	宇田典夫(東京大学) 一橋大学教授 北原泰三(日本学芸大学) 松田清(元一橋大学教授)	松田清(元一橋大学教授) 藤田隆三(東京大学)

- ▷定員…各50人
- ▷申込み…電話かハガキで〒271 松戸市根本387-5市教育委員会社会教育課へ

※定員になった場合は、入場をお断りします。  
▽詳細…市立図書館☎65-5115番

期日	会場	時間	対象
7月21日	市立図書館	午後3時～5時	(入場無料・三・九歳くらいが対象)
7月28日	市立図書館	午後3時～5時	(入場無料・三・九歳くらいが対象)

## 映画と形劇のほろろ非ヤラバシ

- ◆第二十三回松戸市小中学校児童生徒読書会書展…七月二十三日～二十六日
- ◆日大美術OB十周年記念展…七月二十九日(午後一時)～八月二日
- ※開館時間は、月曜・祝日を除く毎日午前10時～午後6時(文化ホール☎67-7810番)

## 文化ホールギャラリー

7月8日

# 二十周年を記念して 親しまれる移動図書館「みどり号」

## 約二百八十六万九千冊が利用される



みどり号には楽しい本がいっぱい積まれています

移動図書館「みどり号」が、今年七月で二十周年を迎えました。この間、延べ二十万八千八百人、約二百八十六万九千冊の本が利用されました。これからも、市民に親しまれる「みどり号」として走り続けていきます。

移動図書館「みどり号」が、今年七月で二十周年を迎えました。四十二年、県内で一番目、二十二年、多くの市民に親しまれ利用され続けています。この二十周年には、延べ二百八十六万九千冊の図書が利用されました。当時、まだ市内には分館などがなかったため、図書館を利用したくても、遠く、なかなか行くことが出来ないのが実情でした。移動図書館は、こんな市民のために活動しました。

発足時、本館より貸出冊数が上まわる。発足当時の巡回箇所は、十六カ所。貸出冊数は、一日平均三百冊でした。この年の利用貸出冊数は、四万四千五百三十七冊、これは本館の貸出冊数三万四千冊を大幅に上まわるほどの利用者がありました。

### 移動図書館「みどり号」の役割

現在、図書館は、本館と分館併せて十七館(分館は市民センターなどに併設)あり、多くの市民が利用しています。昨年の利用貸出冊数は、約百八十一万冊、一人あたり約四・一冊を市民が利用しています。

## 松戸まつり

### 参加者を募集します

今年の松戸まつりは、十月三日(土)、四日(日)の日程で開催されます。四日には、今回からメイン行事として、「大名行列」を行いますので、参加者を募集します。

- ▽対象：市内在住・在勤の成人男女
- ▽費用：殿様三万円、お局二万円、道中奉行一万円、家老一万円、勘定奉行一万円、その他は無料
- ▽役の種類：殿様一人、お局一人、露払い(侍)一人、道中奉行(役侍)一人、鉄箱(忍)八人、毛植(奴)十二人、鉄砲組頭(侍)一人、鉄砲隊(足)



36万人の人出でにぎわった昨年の松戸まつり

## 特別児童扶養手当が引き上げられました

心身障害児を養育している家庭に支給される特別児童扶養手当が、六月四日より、から引き上げられました。

- ▽対象：身体障害者手帳一級・二級と四級の四級の一部、または療育手帳(A・A1・A2・B1)の二十歳未満の児童を養育している家庭
- ※所得制限があります。
- ▽支給額(月額)：重度の心身障害児(一級・二級・A1・A2)：四万一千円、中度の心身障害児(三級・

### 所得制限限度額表

扶養親族の人数	限度額
0人	3,149,000円
1人	3,479,000円
2人	3,809,000円
3人	4,139,000円
4人	4,469,000円
5人	4,799,000円

※限度額は所得金額から障害者控除・医療費控除などを差し引いた額です。

### 移動図書館「みどり号」の駐車場と時間

曜日	時間	場所
火	午前10時50分～11時30分	八ヶ崎新町会館
	午後1時～1時30分	二ツ木新町会館
水	午前10時50分～11時30分	和名ヶ谷中台子供遊び場
	午後1時～1時40分	松飛台子供遊び場
木	午前10時50分～11時30分	北松戸仲台児童公園
	午後1時～1時40分	千駄堀水戸工業資料館
土	午前10時50分～11時30分	高塚新田製香台四地
	午後1時～1時40分	高塚新田高塚四地
日	午前10時50分～11時30分	下矢切立身台児童公園
	午後1時～1時50分	大橋本郷寺

▷詳細…市立図書館 ☎65-5115番

## すず虫の無料配布

▽日時：七月二十一日(水)午前九時三十分～十一時三十分(雨天決行)  
▽会場：(一)松戸駅西口公園(二)金ヶ作公園駐車場(常盤平支所隣)(三)小金東漸寺山門前  
▽内容：三カ所、一万六千匹を先着順に一人あたりオスメス各一匹ずつ配布  
※虫カゴ(網の目が細かいもの)袋などを必ず持参して下さい。  
▽詳細：公園緑地課小鳥を呼ぶ係

### 自衛官等募集

種目	資格	受付期間	
男子	2等陸・空・海士	18歳以上25歳未満	8月1日(日)
	一般警備隊学生	高校(現・前)21歳未満	10月9日(日)
	航空学生	高校(現・前)20歳未満	9月28日(日)
女子	防衛大学校学生	高校(現・前)21歳未満	10月1日(日)
	自衛隊生徒	高校(現・前)17歳未満	11月1日(日)～1月6日(日)
女子	2等陸・空・海士	18歳以上25歳未満	9月1日(日)～30日(日)

▷詳細…総務部庶務課または自衛隊松戸募集案内所 ☎65-3978番

### 「県産品愛用月間」の標語作品募集

毎年12月は「県産品愛用月間」です。これは、県民の一人ひとりが県産品を積極的に愛用するための運動ですが、この活動の一環として皆さんから標語を募集します。  
▷対象…県内在住・在勤者  
▷期限…8月15日(土)(当日消印有効)  
▷標語字数…おおむね15字以内  
▷賞…最優秀賞1点、優秀賞3点  
※賞状と記念品を贈呈します。  
▷応募方法…ハガキに標語と住所・氏名・年齢・性別・職業・電話番号を書いて、〒280千葉市市場町1-1千葉県商工労働部観光物産課へ。 ☎0472-23-2416番

### 母子・寡婦家庭対象和裁講習会

▷日時…8月2日～9日20日の毎日曜日、午前9時～午後4時  
▷会場…総合福祉会館内母子福祉センター  
▷内容…女性物浴衣またはウール着物  
▷費用…無料(材料費は実費)  
※裁縫道具一式、筆記具を持参して下さい。  
▷申込み…電話で7月30日(木)までに福祉事務所へ  
▷詳細…福祉事務所福祉係

明るい笑顔 明るい社会

### 原爆写真展

▷日時…8月1日(土)、2日(日)の2日間、午前10時～午後8時  
▷会場…常盤平市民センター  
▷費用…無料  
※当日、映画や被爆者のはなしなどもあります。  
▷詳細…原爆被爆者の会・西 ☎86-8387番

### チャリティー納涼ダンスパーティ

▷日時…8月14日(金)午後6時～8時50分  
▷会場…新松戸市民センター  
▷費用…前売券1,000円(弁当・飲み物付き)、当日券500円  
▷詳細…社交ダンスサークル火曜会事務局・菊地 ☎84-0739番



# 緊急事態宣言中

## ストップ! 交通死亡事故

### 県内ですでに190人が死亡



一瞬の気のゆるみが大惨事をひきおこします

いま千葉県は、交通死亡事故全国ワースト一位という不名誉な記録を続けています。千葉県知事は、五月二十五日県内に緊急事態宣言を発令しました。交通安全は、皆さんが気をつけなければ防げず、交通死亡事故に協力しましょう。

「瞬にして人命を奪い、明るい家庭が破壊してしまふ。交通死亡事故は、被害者の家庭はもちろぬ、加害者の家庭にも悲劇をもたらします。県内の交通死亡事故(五月末日)で百九十人は、全国ワースト一位という不名誉な記録を今もばしっています。交通死亡事故の絶滅は、われわれ市民の願いです。千葉県知事は五月二十五日緊急事態宣言を県内に発令し、交通安全撲滅運動を実施しています。

激増する交通事故 私たちの住んでいる市でも年々事故が増加しています。乗用車保有率が二・二世帯に一台中とっている今日、運転者の安全運転義務が大切にされてきています。

渋滞でのイライラ、運転中の気のゆるみ、ワキミ、運転中の事故の原因になっていきます。市内での人身事故件数は、七百九十三件(五月末日)、これは昨年(五月末日)、もう百二十件オーバーしています。その内、安全不確認、前方不注意などの安全運転義務違反による事故が、約半数を占めています。

特に交差点での事故が、四百五十四件と、圧倒的な件数になっています。

交通安全撲滅運動に協力しよう

ちょっとした気のゆるみを気をつけるだけで、不幸はなくなります。

交通事故は、身近な問題です。みなさん一人ひとりが注意し合って、交通事故撲滅に向けて協力をお願いします。

▽詳細：安全課安全係

## 市長の窓

常磐線沿線の中核的病院として発展しつつある我が市立病院は、毎日一千人以上の外来患者が有り、五百八十ベッドの病床も小児医療センターを除き、いつも満床の状態です。

従って外来が混雑して待ち時間が長くなった。入院したくともなかなか入院出来なくて迷惑をおかけすることも有り、恐縮に存じていますが院内は毎日毎日フル活動です。

現在では、手術室も不足がちです。リハビリ機能訓練室も狭い。新しい医療器械を導入したくとも悩んでいる程です。

この状態を打開するためには、広大な別の土地を取得してそこに新病院を建設



完成まじか医療研究棟

する事も考えられますが、さうするには、最近完成したばかりの小児医療センターなど新しい建物も有りますので、これを壊してしまふことは大きな経済的損失です。

ですし、用地取得難の現状、交通事情などの立地条件、建設資金の調達などさまざまな困難な事情があります。

そこで種々検討の結果一万三千五百八十三平方メートルの敷地内の看護学校

## 市立病院の拡充整備について

### 宮間満寿雄

看護婦寮を隣接地に移転新築し、その跡地に別館を建設する事が適当であるとの結論となり、その方向で市議会のご了承を頂きました。

そこで、第三次総合五か年計画の計画年次も繰り上げ、約五億六千万円を投じて臨床研究棟を建設中です。

これらの敷地は、地主さんのご厚意を得てすべて借地です。

看護専門学校は、高等課程八十人、専門課程を百二十人とし、従来に比し定員

### おめでと結婚五十周年 金婚夫婦にお祝い品贈呈

結婚五十周年を迎える夫婦に九月の敬老週間にお祝い品を贈ります。

▽対象：昭和十二年九月一日～十三年八月三十一日の間に結婚し夫婦ともに健在の市内在住者

※対象者は、本人からの申請で把握していますので、ご家族、近隣の皆さんもご協力を下さい。

▽申込み：七月三十一日(金)までに、ハガキに夫婦の氏名・住所・電話番号・結婚年月日・町会名を書いて、〒二七-一松戸市本町十四-二第一生命ビル内松戸市社会福祉協議会へ

▽詳細：社会福祉協議会 ☎6810503番

### 女性地位向上のための婦人問題に関する論文を募集します。

▽募集期間：七月二十日(月)～九月三十日(水)

▽資格：市内在住・在勤の十五歳以上の男女

▽テーマ(例)：①女性の生き方②我が家の婦人問題③男女の育ち④女性の仕事⑤老後の設計⑥女性の自立など、婦人問題を広く解釈してテーマを決めてください。

▽応募方法：四百字詰原稿用紙十枚以内(にまとめて、〒二七-一松戸市根本三二八七-一五松戸市役所事務管理課「婦人に関する論文募集係」へ)。

▽審査・表彰：松戸市婦人問題懇話会委員で構成する審査会が審査し、優秀作品を表彰、賞品を贈呈します。

### 市内河川の写真パネル展

市内河川の写真パネルと江戸川にすむ魚の標本を展示しています。河川の汚れを実際に目で見、「親しめる川」「心に残る川」を取り戻すためには何が必要なのかをもう一度考えてみましょう。

▷期日…7月20日(月)～31日(金) (日曜日・土曜日の午後を除く)

▷会場…市役所1階の本館・新館連絡通路

※7月24日(金)・28日(火)はドジョウとアメリカザリガニを無料配布します(数に限りがあります)。

▷詳細…生活環境課生活環境係

### 県内の卓越した技能者を表彰

▷対象…表彰日現在県内に働いているが事業を営んでいる①技能が卓越し県内の業界で第一人者と目されている人②表彰日現在15年以上の経験があり引き続き同じ職業に従事している満35歳以上の人③技能者の福祉の増進あるいは産業の発展に寄与した人

▷申請期限…8月5日(水)

▷詳細…商工課労務係

### 松戸火花大会

8月8日(土)に開催

▷日時…8月8日(土)午後7時30分～9時(雨天・荒天の場合は8月9日(日)に順延)

▷会場…商工会議所先江戸川河川敷(打ち上げは三郷市東京スポーツグラウンド)

▷内容…打ち上げ火花・仕掛け火花・ナイヤグラ・スターマインなど6,000発

▷詳細…実行委員会(商工会議所内) ☎64-3111番

### 再生自転車の販売

▷受付…7月24日(金)・25日(土) 午前9時～午後3時(ただし、25日(土)は午前11時まで)

▷抽選日時…7月25日(土)午前11時から

▷台数…60台

▷価格…1台6,000円～12,000円

▷会場…生きがい福祉センター(金ヶ付277-4。五香駅東口から新京成バス小新山行き「新栄町入口」下車。五香駅発午前9時19分・48分、10時17分のバスがあります)

※抽選日当日(25日)午前10時に五香駅発事業団マイクロバスを運行

▷詳細…松戸市生きがい福祉事業団 ☎84-3191番

### 無料巡回経営・融資相談

▷日時…8月3日(月)午前10時30分～午後3時30分

▷会場…東部支所

▷対象…市内中小企業者・農業者

▷相談者…中小企業経営コンサルタント・商工課融資係

▷詳細…商工課振興係

### 事業主の退職金制度加入を

▷対象…常時使用する従業員が20人(商業・サービス業では5人)以下の個人事業主と会社の役員、一定規模以下の企業組合・協業組合の役員

▷詳細…松戸商工会議所内中小企業相談所 ☎64-3111番

『市民意識調査』 アンケート調査の返送期限は7月22日です





# 松戸又

手づくり絵本

常盤平

牧島敏乃さん



ひとつの絵本の中に、夢があり、勇気があり、希望がある。ここにメルヘンが生まれる。こんな絵本を書きつづける牧島敏乃さん。牧島さんは、今、成人学校で手づくり絵本の講師をしている。手づくり絵本は、自分たちの手で、絵を描き、文章を書いて絵本にする。だから、世界中がして、一冊しかない絵本。ある日、三歳の娘と、空

## いつと心は 明るく楽しく

想遊びをした。空、水、花などの言葉を入れた話を娘に話してあげる。真剣に聞き入っている娘が、空想の世界に入っていることに気付いた。その時、絵本に文章をつけてみては……と閃く。手始めに、家庭のことを絵本にしてみた。子どもを主人公に、家庭の中の出来事、ありのままにつづった絵本だ。家族全員が喜んだ。娘と子がコミュニケーションが生まれた。「子どもと親が絵本の世界に入って心をひとつにする。心遊び、これが大切なんです」と語る。成人学校では、常に「心遊びを薦め、指導している。今、詩集を書いている。黒田三郎の詩が好きである。「人間らしく生き、庶民的な詩」が好きだと語り、彼女の詩には、庶民的でユーモラス且、ロマンチックに描写したものが多く、詩の世界と絵本の世界を結びつけようと、創作絵本の構想をねっている。彼女の心の中には、いつも、心遊びが潜在している。

## 施設あんない

市民会館

プラネタリウム室

プラネタリウム室は、市民会館の屋上に昭和五十三年六月に開設され、星座のはなしやプラネタリウムの一般投映を行っています。

▽一般投映日時：土・日曜、祝祭日（月曜日は除く）の午前十時から三回投映

※夏休み期間中は特別投映を実施（詳細は四面に別掲）

▽料金：中学生以下三十四円、高校生以上五十四円（ただし団体の場合は予約が必要）

▽所在地：松戸一三八九一  
▽詳細：市民会館プラネタリウム室 ☎68-1237番



美しい星図が次々



相模合（須大助教授）  
木村 常在さん

毎年、夏と冬に授業の中で利用しています。一時間余りの投映に、付属装置やスライドなどをフルに活用させてもらっています。受講生はこれを見ながら、黒板を覗きしたり、もう一度黒板を見ていくという丁寧なやりかたで、胸が弾みますが、テーマも少し大げさなわけでもないです。

## ハイ・こぢり 内線 600番

まちの話題をお知らせ下さい。



自分たちで考えた健康体操をする皆さん

## 五香健康大学が開校

身近な問題など、活発に意見交換

第8回五香健康大学の開校式が6月16日(火)、五香市民センターで行われました。

この活動は、昭和55年から五香連合町会、五香婦人会が中心になって、地域ぐるみで健康問題について学び、話し合うもの。

「自分の健康は自分で守る」というスローガンで始まった講義では、熱心にメモを取ったり、つっこんだ質問をするなど、真剣な受講生が目立ちました。

講習後も、講師を囲んで自分自身の健康感や身近な問題などの意見交換が、打ち解けた雰囲気の中で行われていました。



五香  
斉藤 清さん

町会の皆さんが、健康問題に感心が高かったのがきっかけなんです。開校当初は、一往一復の繰り返しでしたが、進んでいくうちに皆さんが、洗ってほしいと要望されたので、八年も続けられたと思います。現在は、五香地区以外の人も参加しています。健康に感心のある人は、ぜひ参加してみてください。

## 家庭でできる浄化対策 その2

無リン洗剤をきちんと量って

洗剤は、たくさん使えば使うほど汚れが落ちそうなんですが、それはまちがいです。左のグラフは、洗剤の使用量と汚れの落ち方の関係を示したものです。



洗剤は使いすぎないように

このグラフからもわかるように、洗剤は適正量以上使っても、洗浄力にはほとんど差がありません。洗剤の使いすぎは河川浄化にマイナスとなるばかりでなく、すすぎにたくさん水が必要で、時間や水道代の浪費になります。

## 排水マスと 道路側溝の清掃

一戸建ての住宅にお住まいの皆さんは、庭の排水マスをたまに見るようになります。そのとき、ゴミが多量にたまっていたら、取り除くようにして下さい。排水マスから取ったゴミは、庭の片隅に置いておけば土に戻ります。排水マスのない家にお住まいの人も、付近の道路側溝の清掃などを心がけて下さい。

ドブ掃除で出た多量のドロは、市の道路課で処分します。

(生活環境課)



側溝のゴミもたまには取りましよう

# 細菌が繁殖 すいすい季節です

# 食中毒の注意！ 予防には清潔が第一



台所はいつも清潔に

梅雨時から夏にかけては、食中毒の多い時期です。調理器具の衛生に気を付け、食品は早目に食べるようにしましょう。

毎年、今ごろから九月にかけては、食中毒の多い時期です。厚生省の統計によると、過去二十年間の年間平均発生件数は千六百件、患者約三万五千人、死者約九十人となっています。食中毒の多くは細菌性中毒で、感染症（腸炎・ブドウ球菌・サルモネラ菌など）と毒素型（ぶどう球菌・ボツリヌス菌など）に分けられます。また、自然毒中毒にも動物性（フグ・貝類など）と植物性（毒キノコなど）のものがあります。

一般に食中毒とは、食中毒細菌が繁殖した食品を食べたり、有害化学物質や自然毒などが含まれている食品を食べたために起こる胃腸炎などを主な症状とする急性の病気を定義されています。

### 主な原因

- ①食中毒細菌がふえた魚介類を生で食べたり、不潔な調理器具を使用した場合
- ②手や指などの傷が化膿し、そのまま調理をした場合
- ③おにぎりやアマロコなどの既製品を買った後の保存状態が悪い場合
- ④食中毒菌が繁殖する場合
- ⑤酸っぱくなった油脂食品を食べた場合
- ⑥フグや毒キノコを家庭で調理した場合

### 食中毒を防ぐには

- ①細菌は、水分・栄養・温度・時間の四つの条件がそろえば、いつでも繁殖します。細菌の繁殖を防ぐには、この条件のうちどれかを除けばいいです。
- ②調理器具は熱湯消毒をする（特に包丁・まな板・ふきんは念入りに消毒を）
- ③手や指などに傷があるときは指サックを使う
- ④生肉はよく火を通す
- ⑤冷蔵庫の温度管理は適正に、食中毒菌はカビやゴキブリの単になりやすいので、風通しをよくし、調味料などは蓋をしておくこと、ガス台の周りはレンジが熱いうちにぬいぶきんでよく掃除
- ⑥油脂食品は密封して直射日光を避け、温度の低い場所に保存する

## 松戸の野草と樹木

ヒユ科（重本）

路傍、荒地、空き地、畑、ちよつとした家の片隅などや林の隙などに群生します。茎は、直立することが多く二十〜三十センチの大きさになります。葉は長い柄があって互生し、形は卵型で先端の中央がくぼんでいてのが特徴です。表面は、ややつやけしの緑色です。

花は、六月から十月にかけて穂のような形で柄のわきや茎の先につきます。緑色は、あまり濃くなく軟らかい感じがします。

### 食べ方

（ウツタ） 若苗や軟らか

（このま） 生で、汁の束として利用するの、いちばん手軽です。あとは、油



枝先を引きさらるようにしてつとります。群生しますので、みつけるとたくさん集められますから、できるだけ軟らかそうな所だけを採るようにしたいものです。ヒユは、古来我が国に入つたもので、イヌヒユは江戸時代に入つたと言われています。イヌヒユはヒユと違って食べられないという意味だったようですが、

そのほかには、一般的に、ゆでて、ごまあえもよし、白あえ、からしあえといった具合に、各家庭の好みで納豆あえ、そのほかのあえものとして我が家の特選料理とするのも良いでしょう。もちろんおひたし

## 家庭で起こる食中毒

### 不用品交換情報

- ◆今回掲載分の紹介
- ▽申込方法：締め切りは七月二十五日（当日消印有効）
  - ①希望品名・住所・氏名④電話番号（昼間の連絡先）をハガキに明記。ハガキ一枚に品名一点のみ。
  - ▽相手の紹介：月末に抽選を行い、当選者のみに電話連絡します。紹介後は自主交渉となります。
  - ▽申込先：〒271 松戸市根本三三七一五松戸市役所消費生活課

### 譲ります

- ◆家具類 ◆会議用長机三脚
- 九千円 ◆食卓用椅子五脚五千円
  - ◆セミダブルベッド五千円
  - ◆シングルベッド八千円 ◆藤座椅子二脚五千円 ◆座椅子二脚無料 ◆サマーチェア二千円 ◆本棚二千円
  - ◆電気製品 ◆パソコン一万円 ◆加湿器無料 ◆オーブントースター二千円 ◆返台型アンマ器二千円 ◆冷蔵庫一万五千円 ◆洗濯機無料 ◆ランドライト
  - （二つ）各二千円 ◆ステレオ無料
  - ◆供用品類 ◆歩行器無料 ◆ベビーカー無料 ◆オルゴールメリー五百円 ◆ベビーベッド三千円 ◆ベビースケール五千円
  - ◆スポーツ・楽器類 ◆木製オルゴール千円

### 次回掲載分の申し込み

譲りたい人は、品物の詳細を電話で申し込んで下さい。無料から一万円までの価格を希望します。

原則として衣料品・食料品・自転車・自動車は扱いません。八月二十日号に掲載します。▽申込期間：七月二十五日（土）まで

▽申込先：消費生活課消費生活係

## あなたの健康

115

## 日常生活と糖尿病

糖尿病の治療の三原則は、食事療法、運動療法、および薬物療法です。そのうち病気の程度に拘らず基礎となる前二者についてお話ししましょう。近視の人も眼鏡をかければ不自由のない生活ができるのと同時に「正しい治療をきちんと続けることで、糖尿病の人も健康状態を保つことができます。すなわち糖尿病は病気に生活を合わせて一生コントロールする病気なのです。予防は平素から気を付けて糖尿病の治療の上で最も大切なのは食事療法ですが、日常生活の中で習慣化されなければ効果は上がりません。

「糖尿病は習慣病である」と言った人がいますが、「悪い習慣が病気を起こす」という意味です。正しいのは、その前に「素質がある上」という言葉が付く筈です。ところが素質があるのかないのかは、糖尿病になって初めて分かるのです。言い換えれば、誰かかかるとはなかなかに決まらぬ病気があり、従つてその予防には、平素から食べ過ぎ、飲み過ぎを避け、適切な運動を取り入れた健康的な日常生活を習慣化しておくというふうになります。

適切な運動を（不定期検査（血糖検査を含む）と、毎日必ず受けよう。特に近視者に糖尿病のいる人、巨大児を出産した婦人など、以上悪い習慣を正して健康的な日常生活を習慣化していくことがその予防にも、また治療にもなる訳です。（松戸市医師会）





文化ホール夏休み企画

①「科学教室」

Table with 4 columns: 日, 日時, テーマ, 講師. Includes dates like 7/29 and 8/1, topics like '科学でマジックしよう', and instructors like 'このころの文房具の発達をめぐって'.

②「郷土歴史講座」 ~手づくりあそび~

Table with 4 columns: 日, 日時, 内容, 対象. Includes dates like 8/1 and 2, topics like 'ともしび', and target groups like '小学生'.

※①、②とも
会場…文化ホール
費用…無料
申込み…電話で7月21日(火)午前9時30分から文化ホール☎67-7810番へ(先着順)
※月曜日は休館日です。

白ばら・夏休み親子映画会

日時…8月8日(土)午前9時30分・午後0時30分・3時10分(計3回上映)
会場…市民会館ホール
内容…ゆかいな猛獣狩(ウォルトディズニー・アニメ)、選挙の歴史(啓発映画)、一体さん(漫画)
定員…各回とも1,200人
費用…無料
※保護者が同伴で来場して下さい。定員になりましたら締め切ります。
詳細…選挙管理委員会事務局管理係

夏休み親子せせらぎ教室

日時…8月6日(木)午前9時までに市役所正面玄関前に集合、小雨決行(荒天中止)
内容…大型バス2台で江戸川区の親水公園を見学後、江戸川で稚魚の放流
対象…市内小学生以上の児童・生徒とその父母
定員…80人(先着順)
持ち物…水着、ビーチサンダル、昼食・水筒・レジャーシート
費用…1人1,000円(公課課内の江戸川を守る会へ直接持参)
※当日都合で参加できない場合、費用はお返しできません。
申込み…7月21日(火)午前8時30分から24日(金)午後5時までに電話で「江戸川を守る会松戸支部事務局(公課課内)へ

市民講座

テーマ…『童謡と妖怪のはなし』
日時…8月7日・14日の各金曜日午前10時~正午
会場…市民会館301号会議室
講師…国学院大学教授・阿部正路氏
定員…70人(両日出席できる人)
費用…無料
申込み…電話で市立図書館☎65-5115番へ

篆刻(てんこく)研究 奇秀会作品展

期日…7月29日(水)~8月2日(日)
会場…市民会館2階ロビー
内容…成人学校卒業生の作品
詳細…婦人会館☎68-5770番

手づくり絵本展

日時…7月25日(土)・26日(日)午前10時~午後4時
会場…常盤平市民センター
費用…無料
申込み…直接会場で
詳細…手づくり絵本サークルたんぽぽの会・折田☎85-1730番

移動図書館車

「みどり号」の運休
移動図書館車「みどり号」は、車両検査のため7月28日(火)・29日(水)は休みます。
詳細…市立図書館☎65-5115番

親子映画会

日時…7月22日(水)午前10時から5回上映
会場…市民会館ホール
内容…長編人形アニメーション「SOSこちら地球」
費用…当日券800円(大人・子供共通)、前売券600円(市内書店などで販売)
詳細…松戸親と子のよい映画をみる会・太田☎84-4759番

夏休み親子袋物講習会

日時…7月29日(水)午後1時~4時
会場…常盤平市民センター別館
費用…材料費として①ペンケース1,000円②扇子入れ800円③小銭入れ500円のいずれか
持ち物…はさみ、ものさし、めうち、待ち針、縫い針
申込み…電話で松戸袋物手工芸サークル・戸丸☎88-6404番へ

第一中学校吹奏楽部 定期演奏会

日時…7月28日(火)午後4時開場、4時30分開演
会場…市民会館大ホール
内容…1部・中央アジアの高原にて「運命の力」ほか、2部・序曲祝典「思い出す曲」ほか、3部・バラエティショー「ドラゴンクエスト」マドレロ、独眼竜政宗のテーマ」ほか
費用…無料
詳細…第一中・桜井☎63-4171番

音楽の広場(コーラス)

日時…7月28日(火)午後1時30分~3時30分
会場…市民会館音楽室
費用…無料
詳細…社会教育課市民文化係

チャリティ子供ミュージカル

「すみれちゃんのふしぎなくにのつばき」
NHK教育番組「できるかな」の、のつばきと「おーいノには丸」の、すみれちゃんが共演するミュージカルがやって来ました。
日時…8月4日(火)午後1時30分開場2時開演
会場…市民会館
費用…1,800円
詳細…劇団サムシング事務局☎91-7117番

サマーキャンプ in 三宅島
日時…8月6日(木)~9日(日)
6日午後8時30分に日の出橋集合(船1泊、民宿2泊)
場所…伊豆三宅島(大久保地区)
内容…キャンプファイヤー、班交流会、大運動会そのほか
対象…16歳~30歳
費用…参加費25,000円
申込み…電話で松戸サークル連絡協議会・岩沢☎84-7095番へ(夜間)

サマーキャンプ in 三宅島

日時…8月6日(木)~9日(日)
6日午後8時30分に日の出橋集合(船1泊、民宿2泊)
場所…伊豆三宅島(大久保地区)
内容…キャンプファイヤー、班交流会、大運動会そのほか
対象…16歳~30歳
費用…参加費25,000円
申込み…電話で松戸サークル連絡協議会・岩沢☎84-7095番へ(夜間)

節水にご協力を

- 市役所(66)1111 ●常盤平支所(87)2131 ●小金原支所(41)5101 ●小金原支所(44)4151 ●六実支所(85)0113 ●馬橋支所(45)2131 ●新松戸支所(43)5111 ●矢切支所(62)3181 ●東部支所(92)3061



東部老人福祉センター 映画会

日時…7月29日(水)午後1時から
会場…東部老人福祉センター
内容…伴淳三郎主演「団地親分」
対象…市内在住の60歳以上の人
費用…無料
詳細…東部老人福祉センター(紙敷953-2)☎92-3701番

16歳以上 操作技術講習会

日時…8月26日(水)・27日(木)のいずれか。午前9時30分~午後5時
会場…青少年会館
定員…各20人(応募多数の時は抽選)
対象…16歳以上の市民
費用…無料
申込み…8月5日(水)までに往復ハガキで希望日、住所、氏名、年齢、電話番号を記入し、〒271松戸市根本387-5 市教育委員会社会教育課へ

障害者に理解を心のふれあいを大切に

中学生シングルステニス大会

日時…8月10日(月)・11日(火)午前8時30分集合
会場…松戸テニスクラブ
対象…市内在住、在学の中学生
費用…無料
申込み…7月25日(土)までに、住所・氏名・学校名を明記して〒271松戸市上矢切1620、松戸テニスクラブ・町山へ
詳細…松戸市テニス協会・平木☎43-1994番

バドミントン夏季大会(ダブルス戦)

日時…8月9日(日)午前9時~午後5時
会場…運動公園体育館
対象…市内在住・在勤・在学者
種目…男子1部・2部・3部、壮年の部(40歳以上)1部・2部、女子1部・2部・3部
費用…1人1,200円、協会未登録者1人1,500円
※シャトルは協会が用意
申込み…ハガキで7月31日(金)までに、クラブ名を記入し〒270松戸市中和倉304長谷川俊夫へ
詳細…バドミントン協会・長谷川☎41-7925番

グラウンドゴルフ・バレーボール教室

日時…7月26日(日)午前9時~午後1時
会場…古々崎南小学校校庭・体育館
対象…グラウンドゴルフ=市民、バレーボール=一般女子
費用…無料
申込み…当日会場で
詳細…体育指導委員・渡辺☎62-4731番

夏季市民軟式庭球大会

日時…8月30日(日)午前8時30分受付付け、午前9時開始
会場…栗ヶ沢公園庭球場
対象…市内在住・在勤の社会人
種目…一般、成年、壮年男女
費用…1チーム1,000円
申込み…8月15日(土)までに所定の振込用紙で
詳細…軟式庭球連盟・小倉☎45-0899番

劇団手織座オーディション 野菊の墓子役募集

日時…7月24日(金)午後1時30分~3時
会場…婦人会館
オーディション内容…①たみ子役…6歳~8歳、②政大役…4歳~6歳
審査員…宝生あやこほか
詳細…手織座後援会・中岡☎85-8950番

音楽家サマーキャンプ

期日…8月8日(土)~10日(月)、2泊3日
会場…新作・敷山公園
目的…身近な地域でのキャンプを通じて障害者と健常者との親睦交流を図る。
費用…1,000円(高校生以上500円) ※物品などの提供とキャンプ開催についてご協力下さい。
詳細…音楽家☎44-9951番(月曜日を除く)

ミュージカル フェスティバル

日時…7月25日(土)午後5時開場5時30分開演
会場…市民劇場
内容…①ながぐつこ(むらさき少年少女合唱団)②どろんこ(戸田市児童合唱団)③11匹のネコ(矢切児童合唱団)
費用…無料
詳細…新倉☎68-3620番



難病相談

難病でお悩みの人や疑いのある人、およびその家族に専門医が医療相談を行います。また、看病や医療費など日常生活上お困りのことがありましたらご連絡下さい。
日時…8月6日・13日の各木曜日、午前9時30分~11時
会場…松戸保健所
対象疾病…①小児がん②慢性腎臓病③せんそく④慢性心臓病⑤こびと症、甲状腺機能低下症などのホルモン異常症⑥小児糖尿病⑦アミノ酸・脂質・糖などの先天代謝異常⑧先天性免疫不全⑨血友病などの慢性的血液疾患
申込み…8月11日(火)までに電話で松戸保健所予防課特定疾患係または保健指導課保健婦☎61-2121番へ

愛の献血

Table with 4 columns: 期日, 場所, 時間, 主催. Includes dates like 7月25日 and 7月26日, and locations like 上野駅前.

※詳細…健康管理課業務係

救急医療体制 健康保険証を忘れずに!

- ◆夜間急病診療所(休日)・午後8時~11時衛生会館内 ☎68-3756番
◆待機病院(休日)・午後5時~午前9時テレホンサービス ☎66-0010番
◆緊急休日在宅当直医・午前9時~午後5時テレホンサービス ☎68-0010番
◆休日歯科診療所・午前9時~正午 衛生会館内 ☎68-3553番

# 広報 まつど

市のようす(7月1日現在)

■人口	438,831人	(+497)	( )は前月比
男	221,769人	(+221)	
女	217,062人	(+276)	
■世帯	146,397	(+198)	

編集・発行=松戸市役所広報課  
〒271 松戸市根本387番地の5 ☎(66)1111番



## 出・発・進・行

煙を噴き上げ、白い蒸気を出しながら走る「ミソ」。こんなに小さな体でも、本物の右舷で動く一人前の蒸気機関車だ。  
客車や貨車を牽きながら進む「ミソ」には、妙に人間臭いものがある。  
鉄道の祖先ともいえる「ミソ」、実物は映画

やテレビでしか見ることができなかった。大人の感傷を予感し、「ミソ」に乗る子どもたちの表情は明るい。珍しい乗り物に乗れてうれしくて仕方がない。  
駅長さんの発車合図が出た。さあ「出発進行」。  
(新松戸市民会)りかり



### 市営プールの一般開放

利根川水系の異常高水のため、オープン延期していた市営プールは、20%に取水制限が緩和されましたので、8月1日(土)から一般開放します。

▶期間…8月1日(土)～8月31日(月)。ただし取水制限が強化された場合は再度中止することもあります。  
▶費用…高校生以上200円、3歳～中学生50円(2時間単位)

※①付き添いで来ても水着を着用しないとプールサイドに入れません②事故防止のため入場制限をすることもあります③中央公園と新松戸のプールには駐車場がありません。  
▶詳細…社会体育課管理係

### 夏休み子ども映画会 —世界平和都市宣言事業—

子どもたちに戦争の悲劇、平和の尊さを訴える映画観賞会です。

▶日時…8月26日(水)午後1時～3時10分

▶会場…市民劇場

▶内容…「おかあさんの木」(アニメ)、「青葉学園物語」

▶費用…入場料無料

▶申込み…ハガキに住所・氏名・電話番号・希望人数を記入し、〒271 松戸市根本387-5松戸市役所総務部庶務課へ。後日、入場整理券を返送しますので当日持参して会場へ(応募多数の場合は抽選)。

### 英語スピーチ・コンテスト 出場者募集

▶日時…9月26日(土)午後1時30分から

▶会場…市民劇場

▶対象…市内に在住または在学している高校生

▶内容…フリー・スピーチ(5分以内)

▶賞…松戸市長賞、オーストラリア大使賞、衆日交流基金賞、松戸市姉妹都市協会会長賞、松戸市教育長賞

▶申込み…9月5日(土)までは、電話で松戸市姉妹都市協会(市役所秘書課内)へ。  
▶詳細…秘書課

※定員になった場合は入場をお断りします。  
▽詳細…市立図書館 ☎65-5115番

期日	会場	時間
八月五日	図書館本館	午後三時～三時三十分
八月六日	新松戸市民センター	午後三時～三時三十分
八月七日	松戸市民センター	午後三時～三時三十分
八月八日	図書館本館	午後三時～三時三十分

### 映画と形劇おぼろけ非ラバシ

(入場無料・三・九歳くらいが対象)

◆第五回の会展…十八日(午後一時)～二十三日  
◆レシガの会展…十八日(午後一時)～二十三日  
◆開演時間は、月曜・祝日を除く毎日午前十時、午後六時  
(文化ホール ☎67-7810番)

### 文化ホールギャラリー

8月



# 8月8日 松戸花火大会

## 家族そろってお楽しみください

### 当日は周辺道路が規制に

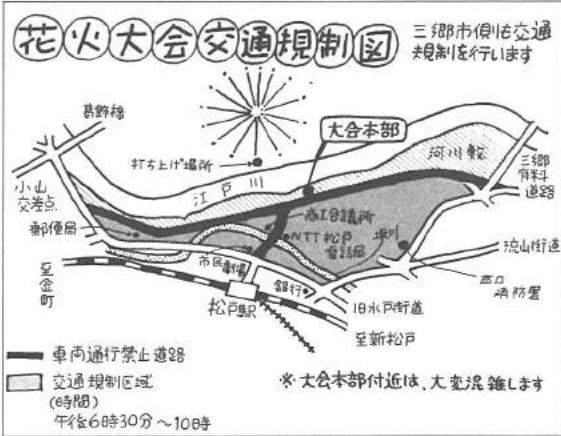

### 犬はつないで 正しく飼いましょう

最近増えている飼犬についての苦情で、特に多いのはフンの後始末と放し飼いの問題です。

フンの後始末をしたり、引き綱をつけて飼うのは、飼い主の守るべきモラルです。

放し飼いは絶対にやめましょう

大の放し飼いは、昼も夜も禁じられています。散歩や運動をさせる時は必ず引き綱をつけ放さないようにして下さい。

放し飼いにすると、近所の庭や畑、ゴミの集積所を荒らしたり、人にかみつくなど飼い主の知らない所で多くの人に迷惑をかけるます。

犬の登録と狂犬病予防注射を受けて下さい

生後九十一日以上の犬は、毎年一回市へ登録申請をして首輪に鑑札をつけておきましょう。



犬と散歩するときは、シャベルとビニール袋を用意してマナーを守りましょう

### 遺児手当は八月期分を支給

遺児手当の八月期分(四月〜七月)を支給します。

遺児手当は、父または母が生じた時には、必ず授産課へ届けて下さい。

遺児手当は、父または母の一方と死別した義務教育終了前の児童を扶養し、現況届を出して認定された人に支給するものです。

変更届(受給者・遺児) 授産課(一)受給者・遺児

### 着着と進む格技場建設

今年度中に三校(一・中・四・常盤平中)を予定

市内には中学校が二十校ありますが、そのうち格技場がある学校は昭和六十二年四月一日現在九校です。

文部省の学習指導要領により、格技(柔道、剣道、相撲)は体育教科の中で必須科目に指定されています。市も格技場の建設については積極的に取り組んでいます。

本年度は当初予算で三校分の工事費を計上しました。

これが完成すると全部で十二校になります。

残りの八校については、格技場で汗を流す生徒(六) 員会(商工会議所内) 561-1311番

### 交通規制

当日交通規制を実施します(午後六時三十分〜十時)交通規制区域は上図参照

※交通規制標識、交通係員の指示に必ず従って下さい。

▽見物場所：江戸川河川敷(野口地先)

▽交通機関：JR松戸駅西口下車、徒歩七分

▽内容：打ち上げ花火、仕掛け花火など千発発

### 昭和六十二年上半期火災・救急白書

今年度の一月から六月までに、松戸市で発生した火災は八十四件(昨年比十五件減)でした。

二日に一件の割合で起きています。

火災原因の上位は、油なべの過熱・子どもの火遊び・ストーブの使用の誤りなどで、火災件数は八十四件です。

建物火災：六十三件  
車両火災：十二件  
その他火災：九件

火災損害額：一億二千三百九十九万七千円

建物焼損棟数：八十二棟全焼十二棟・半焼六棟・部分焼六十四棟

建物焼損面積：千二百八十二平方メートル

救急白書：今年度の一月から六月までの救急出陣件数は、三千九百七十四件(昨年比百六十八件増)です。

救急車での病院へ搬送された人は、三千八百二十五人(昨年比百七十七人増)でした。救急車の一日の出陣は約二十二回で、六十五分以内の割合で現場に向かっています。これは、半年間で市民百十三人に一人の割合で救急車を利用したことになります。

▽詳細：消防局救急防災課 連絡部1111内線214番

### 農業委員28人決まる

本市農業委員会委員の任期満了に伴い、今回、第十三期の農業委員会委員として、次の二十八人の人たちが選出されました。今年七月二十日から三カ年の任期で、農業経営の良きアドバイザーとして活躍されます。

選挙による委員(内は町名、届出順、敬称略)

湯浅由雄(紙敷) 高安勇下(矢切) 渡辺榮二(古ヶ崎) 川上孝太郎(和名ヶ谷) 湯浅博(紙敷) 松浦和雄(小山) 鈴木千之助(上本郷) 秋谷保(大橋) 石井廣治(秋山) 渋谷純勝(三ヶ月) 恩

選任による委員(内は推薦母体、敬称略)

安藤五平・小島真・斉藤三雄・森広・山室一雄(市議会) 安藤進(松戸市農協) 吉岡登(千葉小金農協) 石井肇(農業共済)

▽詳細：農業委員会庶務係(横須賀)

### 伝統工芸品の知事指定のお知らせ

千葉県農土と生活の中で、はぐくまれた伝統工芸品を千葉県知事が伝統的工芸品として指定します。

指定基準：①製造過程の主要部分が手工的であるもの ②伝統的に使用されてきた原材料が主たる原材料と

して用いられ製造されるもの ③伝統的な技術または技法により製造されるもの ④一定の期間、県内においてその工芸品が製造されているもの

▽申込期限：八月八日(土) ▽詳細：商工課振興係



格技場で汗を流す生徒(六)

### 中学校卒業程度の学力認定試験

病弱などでやむを得ない事情のために、義務教育諸学校に就学することができないで、就学を猶予または、免除された人などに対し、国が中学校卒業程度の学力があるかどうかを認定するための試験を実施します。

合格した人には、高等学校の入学資格が与えられます。

▽願書受付期間：八月十日(月) 九月九日(水)まで

▽願書受付会場：県教育庁指導課

▽試験日時：十一月六日(金)午前十時

▽試験会場：県教育庁七階会議室

▽試験科目：国語、社会、数学、理科、外国語

▽詳細：市教育委員会学務課

# 喜ばれるサービス

## 延べ310人が利用 入浴給食サビなど

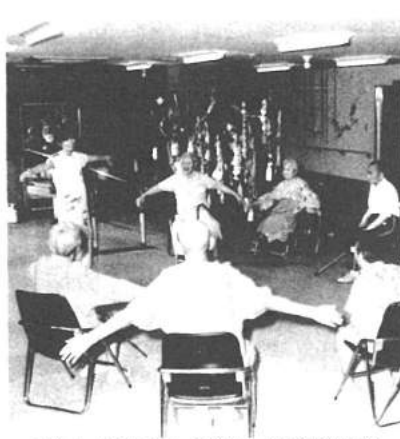

デイ・サービスセンターで楽しい一日を過ごす皆さん

「日ごと、家にこもりがちなお年寄りが明るく楽しく過ごしてもらい、家族の人には日替り介護の軽減を目的としたデイ・サービス事業を六月一日から開始しました。」

東葛地区で、最初のデイ・サービス事業が六高台に新設の特別養護老人ホーム「松寿園」に併設(デイ・サービスセンター)で、六月一日(月)から事業を開始しました。

心身が弱く不自由なお年寄りも楽しく明るい生活を送れるようにという目的で行われているものです。

加による健康保持とさびしきの解消に効果上げています。七月末日の二カ月間で、延べ三百十人のお年寄りが利用しました。

利用者を市内六アロクに分けて利用当日は、専用マイクボックスで自宅付近まで送迎します。ぜひご利用下さい。ただし、六十五歳以上の人が対象ですが、一人で老人福祉センターや市民センターなどいざ室を利用できる健康な

## 八月はゴミの分別強化月間

### 出すゴミに責任をもとう

夜間のゴミ出しはルール違反です。ゴミの分別収集が、五十二年四月から始まりましたが、市民の皆さんのご協力により、生活の中で定着してきました。市内のゴミ集積所の一部には、ゴミの出し方のルールが守られていないものも見受けられます。

また、集積所の中で日ごろから、心ない人により、ゴミ出しルールが守られず、いつもゴミが溢れ出され、地域住民の皆さんが困っている集積所を対象に直接指導を行ってまいります。

市内において、商品先物取引および金融先物取引による被害が多発発生しております。特に、海外市場を舞台とした先物取引の被害が多く、その被害額も高額化しています。海外商品先物取引は、「海外商品市場における先物取引の受託等に関する法律」で規制されていますが、対象外などへ勧誘をされています。海外市場の商品先物取引については、刻々変わる相場を確認することが難しいこと、為替相場の変動も考慮に

## うまい話にご用心

### 商品・金融先物取引

入れなければならぬことを、一般の人にとっては極めて危険なものである。先物取引というものは、絶対儲かる」ということはありませぬ。したがって、一般の人がこういう取引に参加しないことが賢明です。

電話で「お金儲けのいい話がある……」などと、勧誘を受ける場合は、あまい話を返事をせず、はっきりと断りましょう。

※八月十五日(土)は「三・し尿の収集は休みです」。

▽詳細：清掃一課庶務係

▽所在地：六高台一十九二

▽詳細：ながい課福祉係

その他に「家族介護者教室」

に実施する。

▽所在地：六高台一十九二

▽詳細：ながい課福祉係

その他に「家族介護者教室」

に実施する。

▽所在地：六高台一十九二

▽詳細：ながい課福祉係

その他に「家族介護者教室」

に実施する。

▽所在地：六高台一十九二

▽詳細：ながい課福祉係

その他に「家族介護者教室」

に実施する。

▽所在地：六高台一十九二

▽詳細：ながい課福祉係

その他に「家族介護者教室」

に実施する。

▽所在地：六高台一十九二

▽詳細：ながい課福祉係

その他に「家族介護者教室」

に実施する。

▽所在地：六高台一十九二

▽詳細：ながい課福祉係

その他に「家族介護者教室」

に実施する。

▽所在地：六高台一十九二

▽詳細：ながい課福祉係

その他に「家族介護者教室」

に実施する。

▽所在地：六高台一十九二

▽詳細：ながい課福祉係

その他に「家族介護者教室」

に実施する。

▽所在地：六高台一十九二

▽詳細：ながい課福祉係

その他に「家族介護者教室」

に実施する。

▽所在地：六高台一十九二

▽詳細：ながい課福祉係

その他に「家族介護者教室」

に実施する。

▽所在地：六高台一十九二

▽詳細：ながい課福祉係

その他に「家族介護者教室」

に実施する。

▽所在地：六高台一十九二

▽詳細：ながい課福祉係

その他に「家族介護者教室」

に実施する。

▽所在地：六高台一十九二

▽詳細：ながい課福祉係

その他に「家族介護者教室」

に実施する。

▽所在地：六高台一十九二

▽詳細：ながい課福祉係

その他に「家族介護者教室」

に実施する。

▽所在地：六高台一十九二

▽詳細：ながい課福祉係

その他に「家族介護者教室」

に実施する。

▽所在地：六高台一十九二

▽詳細：ながい課福祉係

その他に「家族介護者教室」

に実施する。

▽所在地：六高台一十九二

▽詳細：ながい課福祉係

その他に「家族介護者教室」

に実施する。

▽所在地：六高台一十九二

▽詳細：ながい課福祉係

その他に「家族介護者教室」

に実施する。

▽所在地：六高台一十九二

▽詳細：ながい課福祉係

その他に「家族介護者教室」

に実施する。

▽所在地：六高台一十九二

▽詳細：ながい課福祉係

その他に「家族介護者教室」

に実施する。

▽所在地：六高台一十九二

▽詳細：ながい課福祉係

その他に「家族介護者教室」

に実施する。

▽所在地：六高台一十九二

▽詳細：ながい課福祉係

その他に「家族介護者教室」

に実施する。

▽所在地：六高台一十九二

▽詳細：ながい課福祉係

その他に「家族介護者教室」

に実施する。

▽所在地：六高台一十九二

▽詳細：ながい課福祉係

その他に「家族介護者教室」

に実施する。

▽所在地：六高台一十九二

▽詳細：ながい課福祉係

その他に「家族介護者教室」

に実施する。

▽所在地：六高台一十九二

▽詳細：ながい課福祉係

その他に「家族介護者教室」

に実施する。

▽所在地：六高台一十九二

▽詳細：ながい課福祉係

その他に「家族介護者教室」

に実施する。

▽所在地：六高台一十九二

▽詳細：ながい課福祉係

その他に「家族介護者教室」

に実施する。

▽所在地：六高台一十九二

▽詳細：ながい課福祉係

その他に「家族介護者教室」

に実施する。

▽所在地：六高台一十九二

▽詳細：ながい課福祉係

その他に「家族介護者教室」

に実施する。

▽所在地：六高台一十九二

▽詳細：ながい課福祉係

その他に「家族介護者教室」

に実施する。

▽所在地：六高台一十九二

▽詳細：ながい課福祉係

その他に「家族介護者教室」

に実施する。

▽所在地：六高台一十九二

▽詳細：ながい課福祉係

その他に「家族介護者教室」

に実施する。

▽所在地：六高台一十九二

▽詳細：ながい課福祉係

その他に「家族介護者教室」

に実施する。

▽所在地：六高台一十九二

▽詳細：ながい課福祉係

その他に「家族介護者教室」

に実施する。

▽所在地：六高台一十九二

▽詳細：ながい課福祉係

その他に「家族介護者教室」

に実施する。

▽所在地：六高台一十九二

▽詳細：ながい課福祉係

その他に「家族介護者教室」

に実施する。

▽所在地：六高台一十九二

▽詳細：ながい課福祉係

その他に「家族介護者教室」

に実施する。

▽所在地：六高台一十九二

▽詳細：ながい課福祉係

その他に「家族介護者教室」

に実施する。

▽所在地：六高台一十九二

▽詳細：ながい課福祉係

その他に「家族介護者教室」

に実施する。

▽所在地：六高台一十九二

▽詳細：ながい課福祉係

その他に「家族介護者教室」

に実施する。

▽所在地：六高台一十九二

▽詳細：ながい課福祉係

その他に「家族介護者教室」

に実施する。

▽所在地：六高台一十九二

▽詳細：ながい課福祉係

その他に「家族介護者教室」

に実施する。

▽所在地：六高台一十九二

▽詳細：ながい課福祉係

その他に「家族介護者教室」

に実施する。

▽所在地：六高台一十九二

▽詳細：ながい課福祉係

その他に「家族介護者教室」

に実施する。

▽所在地：六高台一十九二

▽詳細：ながい課福祉係

その他に「家族介護者教室」

に実施する。

▽所在地：六高台一十九二

▽詳細：ながい課福祉係

その他に「家族介護者教室」

に実施する。

▽所在地：六高台一十九二

▽詳細：ながい課福祉係

その他に「家族介護者教室」

に実施する。

▽所在地：六高台一十九二

▽詳細：ながい課福祉係

その他に「家族介護者教室」

に実施する。

▽所在地：六高台一十九二

▽詳細：ながい課福祉係

その他に「家族介護者教室」

に実施する。

▽所在地：六高台一十九二

▽詳細：ながい課福祉係

その他に「家族介護者教室」

に実施する。

▽所在地：六高台一十九二

▽詳細：ながい課福祉係

その他に「家族介護者教室」

に実施する。

▽所在地：六高台一十九二

▽詳細：ながい課福祉係

その他に「家族介護者教室」

に実施する。

▽所在地：六高台一十九二

▽詳細：ながい課福祉係

その他に「家族介護者教室」

に実施する。

▽所在地：六高台一十九二

▽詳細：ながい課福祉係

その他に「家族介護者教室」

に実施する。

▽所在地：六高台一十九二

▽詳細：ながい課福祉係

その他に「家族介護者教室」

に実施する。

▽所在地：六高台一十九二

▽詳細：ながい課福祉係

その他に「家族介護者教室」

に実施する。

▽所在地：六高台一十九二

▽詳細：ながい課福祉係

その他に「家族介護者教室」

に実施する。

▽所在地：六高台一十九二

▽詳細：ながい課福祉係

その他に「家族介護者教室」

に実施する。

▽所在地：六高台一十九二

▽詳細：ながい課福祉係

その他に「家族介護者教室」

に実施する。

▽所在地：六高台一十九二

▽詳細：ながい課福祉係

その他に「家族介護者教室」

に実施する。

▽所在地：六高台一十九二

▽詳細：ながい課福祉係

その他に「家族介護者教室」

に実施する。

▽所在地：六高台一十九二

▽詳細：ながい課福祉係

その他に「家族介護者教室」

に実施する。

▽所在地：六高台一十九二





**星の名前覚えてかな**

市民会館プラネタリウム室

市民会館のプラネタリウム室では、8月19日(水)までの間、夏休み特別放映(1日3回、午前10時・午後1時30分・3時30分)を行っていますので、この機会に星の名前を覚えてみませんか。

毎月第3土曜日は天体望遠鏡を実際を使って観測する「星を見る会」を行っています(定員30人、費用無料)。

▷料金…中学生以下30円、高校生以上50円、月曜休館  
▷詳細…市民会館プラネタリウム室☎68-1237番

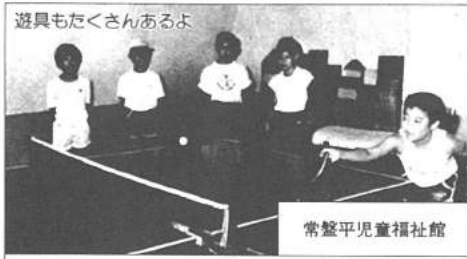

**遊具もたくさんあるよ**

常盤平児童福祉館

常盤平児童福祉館には、遊戯室や図書室などがあり、児童が気軽に来遊べる施設です。夏休みには、宿題を持ち込んで勉強する子どもたちも見受けられます。会館では、夏休み中にスイカ割りや会館で作った野菜の収穫祭、手づくり紙芝居を読んで聞かせたり、折り紙の勉強会などを行います。

▷開館時間…月曜日を除く午前9時30分～午後5時  
▷詳細…常盤平児童福祉館☎87-3320番



**懐かしき町民の思い出**

新松戸郷土資料館

新松戸郷土資料館には、昔使われていた古い農機具や生活用品、漁を助ける用具や糸くず、クララの骨などを展示しており、私たちの郷土の歴史や昔の生活を知ることができ、学習の参考になります。

8月28日・29日には民具の版画作品展を行いますので、ぜひ見に来て下さい。

▷開館時間…毎週水曜日～日曜日の午前10時～午後4時  
▷詳細…(財)新松戸郷土資料館☎44-1909番

**公共施設を利用して楽しく過ごそう**

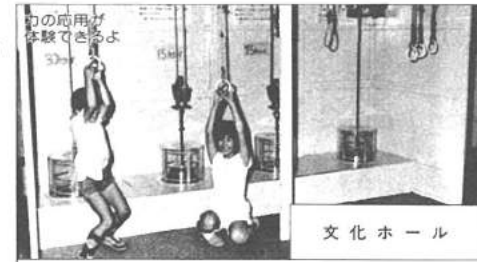
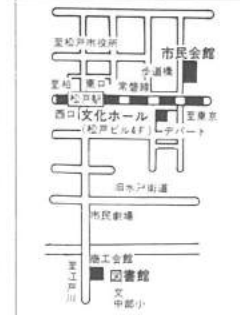

**文化ホール**

文化ホールには、郷土資料展示室や、松戸市の結核都市・ホックスヒル市の紹介コーナー、市内企業の物産展示コーナー、市政広報コーナーなどがあり、松戸のことを学習するのならぜひ見学して下さい。また、消車などを使って科学の原理が体験できる科学コーナーなどもあります。

▷開館時間…月曜、祝日を除く午前10時～午後6時  
▷詳細…文化ホール☎67-7810番



**ユウカリ交通公園**

交通ルールがよくわからない、また覚えてほしいという人はユウカリ交通公園に行ってみて下さい。園内では一般の道と同じく、交差点や信号機、交通標識などが設置され、ゴーカートや自転車などを使って交通ルールを学ぶことができます。

▷開館時間…月曜日を除く午前9時～11時30分、午後1時～3時30分  
▷詳細…ユウカリ交通公園☎41-2707番



**市立図書館**

夏休み期間中、楽しい読みものがたくさん揃っている図書館や、図書館分館で勉強してみませんか。勉強に疲れたら、L1コーナー(図書館本館)でレコードなどを聞いてみては、夏休み期間中、子どもの図書館は、午前9時30分から開いています。

※図書館では、8月26日(水)・27日(木)・28日(金)には、おなじみキャラバン野外公演を予定(くわしくは次回広報まつどでお知らせします)。

▷詳細…図書館☎65-5115番(月曜日と月末休館)

**夏休みを楽しく有意義に**



**林間学園で自然を満喫**

毎年、六月から八月下旬にかけて市内小・中学校では、林間学園(小学校は軽井沢、中学校は白樺高原)を行っています。今年も四十七の小学校の五年生約六百二十九人と、二十の中学校の二年生約七千二百七十八人が、学校ごとに参加しています。

林間学園では、ハンノウで...

自然を満喫

二飯を炊いたり、キャンプファイアで仲間と共に星空の下で歌ったり、ちよつとついでに足踏の運動に山登りしたりと、みんな自然の中で遊びと活動しています。

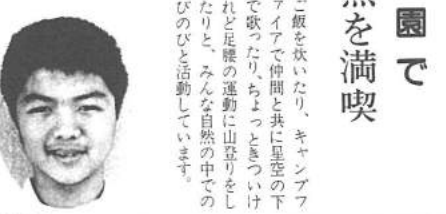

**カードゲーム**

夏休みを利用して、カードゲームを楽しむ。市内には、まだたくさん見られる野鳥を捉え、写真に撮る。自分なりに鳥を見つけた場所を塗りつぶす。



**好きな趣味を増やしました**

松戸青少年会館で行われた夏休み青少年教室には、夏休みを利用して好きな趣味を伸ばそうと、たくさんの子供たちが集まりました。

少年教室では、刺しゅう教室、作曲教室、親子釣り教室、手品教室、パドミントン教室、卓球教室、パンフ作り教室、二つとも手あそび教室などに行われました。

夏休み、みんなどのように過ごしていますか。毎日スケジュール表にらめっこ。それとも自由気ままに過ごしているのかな。せっかくの夏休み、楽しく有意義に過ごそうではありませんか。ここにいくつか夏休みを利用して活動している子どもたちと、身近な場所で楽しく利用できる公共施設を紹介いたします。

**スポーツ**

市内には少年・少女を中心としたスポーツ集団「スポーツ少年団」があります。スポーツ少年団では、スポーツを自らすすんで行う自由な行動として自分の力を限りなく伸ばし、心身ともに鍛えることに大きな喜びを見出しています。

夏休み期間中は、スポーツ少年団は現在市内に三十団体あり活動しています。

**ほくらスポーツ少年団**

毎日体を鍛えています

彼らにとって大切な時期。大団会へ向けての練習や、少年団同志の交流などで親睦を深めたりと、スポーツを通じて夏休みを有意義に過ごしています。

**養育**

夏休みには、各自好きな教室に参加しました。子どもたちは教室で何をかきかきすることに上達し、みんなわがわが興味と好きな趣味に熱中しました。

夏休みに参加できなかった人は、土・日曜日を利用して第二期の青少年教室を九月に行いますので、ぜひ夢をかなえたい方は、ぜひ参加してください。

**松戸市スポーツ少年団一覧**

団名	活動内容	代表者
少年野球	野球	市川 42-5348
少年サッカー	サッカー	市川 43-3551
少年バレー	バレー	内田 42-2809
少年バスケットボール	バスケットボール	木下 85-3400
少年テニス	テニス	中野 84-6887
少年卓球	卓球	池田 41-4429
少年柔道	柔道	池田 88-6431
少年剣道	剣道	池田 42-7328
少年空手	空手	池田 91-2477
少年少林寺流	少林寺流	池田 42-1363
少年合気道	合気道	池田 98-1234
少年柔術	柔術	池田 88-1370
少年レスリング	レスリング	池田 92-2683
少年レスリング	レスリング	池田 45-8613
少年カヌー	カヌー	池田 41-1553
少年水泳	水泳	池田 44-7211
少年山岳	山岳	池田 96-6441
少年登山	登山	池田 84-6336
少年射撃	射撃	池田 93-1030
少年銃道	銃道	池田 42-4768
少年柔道	柔道	池田 94-3874
少年空手	空手	池田 96-1704
少年少林寺流	少林寺流	池田 97-1989
少年合気道	合気道	池田 91-1701
少年レスリング	レスリング	池田 85-3373
少年レスリング	レスリング	池田 83-5535
少年レスリング	レスリング	池田 83-4121
少年レスリング	レスリング	池田 84-2121
少年レスリング	レスリング	池田 84-2121
少年レスリング	レスリング	池田 82-2508

▷詳細…社会体育課

**手数料・保険料・各種税**

**今月の納期は**

市・県民税(第二期納期)は八月三十一日

特別土地保有税納期は八月三十一日

早めに納付(納入)お願いします

**安全・確実な口座振替のご利用を**

松戸東口郵便局が仮転しました

▷期間…12月上旬までの予定  
▷移転先…長谷川ビル1階(松戸市根本447-1)  
▷詳細…松戸東口郵便局☎65-3304番

**心配ごと相談(8月)**

日	時間	内容
6日	14時	子育て相談
7日	14時	生活相談
14日	14時	生活相談
21日	14時	生活相談
28日	14時	生活相談

▷詳細…社会福祉協議会☎68-0503番

**原爆投下日には死没者の慰霊と平和を祈りましょう**

昭和20年8月6日午前8時15分広島に、8月9日午前11時2分長崎に、世界で初めて原子爆弾が投下されてから42年を迎えます。原子爆弾の投下日には、広島と長崎で、原爆死没者の慰霊と平和祈念の式典を催します。

死没者の慰霊と世界の平和を祈り、各家庭や職場で1分間の黙祷をしましょう。

▷詳細…総務部庶務課庶務係

**洗剤は石けんなど無リンのものを使う**

**第9回市民健康づくりの集い「ふるさとの味を楽しむクッキング教室」の講師募集**

郷土料理や昔から伝わる手作り菓子の作り方を教えてください。

▷教室開催日時…11月7日(土)午後1時30分～4時  
▷会場…健康増進センター  
▷内容…北海道、東北、近畿、四国、九州の郷土料理ができる人(1グループ8人を指導)  
▷定員…各地区1人(計5人)  
▷謝礼…有  
▷申込み…8月20日(木)までに電話で、健康増進センター☎65-5588番(直通)、68-1241～3内線53～55番へ(水曜日午後休館)

**老齢福祉年金証書の回収と交付**

▷証書の回収…8月初旬までに案内書・証書回収封筒・特別証書(4月～7月の引き上げられた差額分)を送ります。  
8月期分を受け取る時は「特別証書」分(引き上げ)分を併せて受け取り、年金証書と特別証書の両方を返送して下さい。  
▷証書の交付…10月下旬に簡易書留郵便で送ります。  
※証書が新しくなる人は、手続きがありますので、国民年金課窓口でお話し下さい。  
▷詳細…国民年金課給付係

**児童扶養手当 8月期分を支給**

▷支給…8月期分児童扶養手当を支給します。郵便局で受取している人は、8月11日(火)からの支払となります。口座振込みで受取している人は、8月18日(火)からの支払です。  
—62年度分現況届の引け付け—8月初旬までに62年度児童扶養手当現況届を送ります。2必要事項を記入のうえ、保護者まで来付して下さい。  
▷期間…8月11日(火)から9月10日(木)  
▷詳細…保護課課長係

**国保松戸市立病院 皮膚科の休診**

8月10日(月)～15日(土)の間、皮膚科外来は休診します。  
▷詳細…国保松戸市立病院医務課☎63-2171内線1101番

**国保松戸市立病院 看護婦募集**

▷職種…看護婦・准看護婦(3交替勤務ができる人)  
▷年齢…35歳まで(市内医療機関勤務者はご遠慮下さい)  
▷詳細…国保松戸市立病院庶務課人事係☎63-2171内線2513番

**防災行政無線局の放送時間が変わりました**

防災行政無線局の「歌の街」の放送時間を、7月21日(火)～8月31日(月)の間、午後6時に変更しました。  
▷詳細…防災課

**昭和62年度 国民健康保険料率が決定**

本年度の国民健康保険料率は、下表の通り決まりました。

表中の①は、世帯加入者の所得者ごとに所得から基礎控除二十六万円を引いた金額に掛かります。

表中の②は、加入者一人分の年齢で、その世帯の加入者数を掛けます。

表中の③は、一世帯に対する年齢です。

なお、①、②、③を合わせたものが加入世帯の年間の保険料ですが、合計三十九万円を超える金額は課税されません。

納付方法は、年間の保険料額からすでに納付した保険料額(二期・六月納期・二期・七月納期)を差し引いた金額を三期(八月納期)から十期(六月納期)の八回に分けて納めて頂きます。

※八月ごろに各加入世帯へ保険料の通知をいたします。

▷詳細…国民健康保険課保険料課課長係

所得別	保険料率
①	6.5%
②	6.30%
③	4.80%



私たちが住んでいる松戸市は、南関東地震の観測強化地域に指定され、近くには東海地震の想定震源域があり、いつ大地震が発生してもおかしくないと言われています。被害を最小限に食い止めるには、日ごろからの心構えや準備が必要で、万一の時の準備知識として災害対策を、一回に分けて紹介しましょう。

# 災害対策

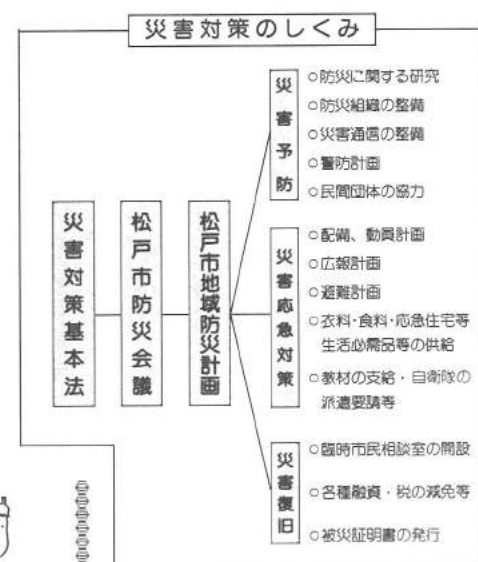

松戸市の災害対策は、災害対策基本法に基づき、地域並びに市民の生命、身体および財産を災害から保護することを目的として、「松戸市地域防災計画」を定め、市内防災関係機関による「松戸市防災会議」を毎年開催し、災害時の対応

地球の地殻またはマントル上層部の岩石に、なんらかの原因で力が増えられてひずみを増していき、そのひずみがある限界を超えた時に起こる急激な破壊現象です。

**震度階**

震度	名称	震度
0	無感	人体に感じないで地震計に記録される程度。
1	微震	静止している人や特に地震に注意していない人が感じる。
2	軽震	戸障子などがわずかに動き、屋内で静止している人の多くが感じる。
3	弱震	家屋がゆれ、戸障子などがガタガタとなり、電灯などは相当ゆれ、室内の水面の動くのがわかる。
4	中震	家屋の揺動が激しく、すわりの悪い花びんなどは倒れ、器の水はあふれでる。歩行中の人にも感じられ、多くの方は戸外へ飛び出す。
5	強震	壁に割れ目が入り、墓石、石灯ろうが倒れたり、煙突、石垣などが破壊する。
6	烈震	家屋の倒壊は30%以下で、山くずれ、地割れが生じ、多くの方は立っていることができなくなる。
7	激震	家屋の倒壊は30%以上におよび、山くずれ、地割れ、断層などを生じる。

**水稲耕作のはじまり**  
弥生時代は、食糧を採集する生活から稲の栽培など、食糧を生産する生活に移り変わった時代で、石器・骨角器を使う生活から鉄や青銅の道具を使う生活に移った時代でもあります。食糧の自給が安定して、より大きな社会集団をつくり、さらに大きな地域的なまとまりをつくるようになります。

**松戸の弥生時代の遺跡**  
(紀元前三世紀から三世紀ごろまで)  
三十坪の範囲に環状に配置されていました。このような遺跡の在り方からは、水田耕作を基盤とする共同体の集落としての性格が強くうかがえます。

《上本郷長者屋敷遺跡》  
専修大学松戸高校の北側に突出する舌状台地の端近くにある弥生時代後期の遺跡です。

調査された竪穴住居は二軒だけでしたが、かなり広い範囲にわたる集落があったと考えられます。

出土した土器の中には、北関東から東北地方で盛んに使われた土器が見られています。

《諏訪原遺跡》  
和名ヶ谷にある弥生時代から古墳時代の集落です。遺跡は、現在の東京湾側から大きく入り込んでいる国分谷に面した台地上にあります。

昭和四十一年から四十四年にかけて発掘調査が行われましたが、この諏訪原遺跡でも、上本郷長者屋敷遺跡と同じような北関東の影響の強い土器が出土しています。

(参考資料：松下邦夫著「松戸の歴史案内」、甲斐真之・山崎純男共著「弥生時代の知識」)

## 歯を大切に

顔の表情の半分は目、あとの半分は口にあるといわれます。白く美しい歯ならば、ひきまいたにんくの歯グキ、魅力的な唇ニコニコ笑う、白い歯ならば、前歯だけでなく小臼歯までよく見えるようになります。

しかし、前歯が虫歯になったり抜けたりした時でも、天然の歯と同じような形や色調で、治療したことが分からないくらいに修復できます。

小臼歯の治療も金属色を出さないためにも大切なこと

出さないで、同じ方法が可能で、前歯が抜けたときにも老けて見えません。奥歯も数本まとまってなくならぬと、頬の型がなぶくらみが失われ、頬にシワができたたり、人だりして、老人くさくさ見えます。

頬の容姿を整えるためにも、歯を失ったらすぐ入れ歯をするように心がけましょう。

ご自分のためはもちろんですが、他人に不快感を与えないためにも大切なこと



二十世紀に向かっただけで、近代化された口腔衛生の重要性はますます増して行きます。

(松戸歯科医師会)

## 肉の持ち味を生かした調理法

思い通りのおいしい肉料理をつくるには、肉の持ち味を生かすことが大切です。そのためには、肉の種類とその部分の特長をよく知っておくことです。

同じ部分でも、品質の程度によって幾分違いはありますが、大体的に以下に分けることができます。

**柔らかい肉の調理法**  
柔らかい肉は、大きなたまみや厚切りのままで料理に向いています。ステーキやローストのように焼いたり、油で揚げたりするのに適しているといえます。

煮込み物にも使えますが、脂分の少ない肉ですと、肉の汁気がなくなり、堅くなった感じがします。

**堅い肉の調理法**  
堅い肉は、たとえ薄切りにしても、焼いただけでは柔らかくなりません。柔らかくするためには、長い時間煮たりゆでたりする必要がありますので、シチュー用、パイオン用などに良いです。またひき肉としても利用されます。

これらの料理は、一緒に使う野菜やスパイスなどで複雑、またまろやかな味に仕上げられるので、肉本来の味を上手に生かす柔らかい肉の調理法とは、対照的です。

▽詳細：公設地方卸売市場 北部市場 41-1611番

**非常持ち出し品**  
いつ起こるか分からない地震が有力です。

●地震の原因  
大太平洋の底が毎年数センチ沈み込んでおり、日本列島の地殻にひずみが生まれ、このひずみに破壊が起きた時、地震が発生するという説(プレートテクトニクス説)が有力です。

●地震の規模(大きさ)と震度(強さ)  
地震の規模は、マグニチュードで表され、震源地殻内の地震の発生地点)から出る地震エネルギーの大きさを示しています。

震度は、ある地点における地面の揺れの強弱を表す尺度で、地震の強弱を震度階に区分しています。

●地震の規模(大きさ)と震度(強さ)と  
震などの災害に備えて、非常持ち出し品を用意しましょう。

- (1)飲料水
- (2)食料(二分(乾パン、缶詰)
- (3)貴重品類(現金、貯金通帳、印章)
- (4)懐中電灯、ラジオ、マッテ
- (5)トランジスタラジオ
- (6)下着、手ぬぐい、手袋、ちり紙
- (7)救急薬品(傷薬、包帯、ばんそうこう、脱脂綿、体温計)

▽詳細：防災課

**市内の弥生時代の遺跡**  
松戸市域に稲作が定着したのは、二四世紀ごろと考えられます。

村は台地の縁辺上につくられ、わき水や小流水を利用し、小さな谷を中心に水田が開かれ、小規模な農業が行われていたと推定されます。

市内の弥生時代の遺跡は今のところ十八ヶ所確認されている。次にそのいくつかを紹介しましょう。

《中和意野遺跡》  
弥生時代後期の遺跡で、竪穴住居跡が五軒発見されました。

この五軒の竪穴住居跡は、中央広場ともいえる空間部を中心にして、直径約



北関東系多い弥生土器 (長者屋敷遺跡から出土)



# わたしのさんぽみち

近くの公園を毎日ハシゴしています

小金原7丁目

栗山多津子さん(写真左)  
沙智ちゃん(4歳)  
翔太くん(1歳)

斉藤 節子さん(写真右)  
真弓ちゃん(5歳)  
亜梨沙ちゃん(1歳)



公園の木立の中の風はさわやかです

上の子供たちが同じ幼稚園に通っているの、バスまでの送り迎えのために、毎朝このペンギン公園に来て遊びます。

朝はここだけですが、午後の散歩には買物を兼ねて小金原公園まで歩いていき、ハトたちと遊んで、また物足

りなような時は、栗ヶ沢公園庭球場まで足を伸ばして、公園のハシゴをしています。

小金原の街路樹も大きくなり、歩道をのんびりと散歩するには最高です。今日は、うだるような暑さなのに、この公園の木立の中は静か風がさわやかです。



松戸市ヨット協会の部員は、コーチ七人を含んで現在三十人です。練習は毎週日曜日、千葉市の稲毛ヨットハーバーで一年中行っています。ヨットというとお金がかかる、技術が難しいと考えがちですが、そんな心配はいりません。ヨットは皆さんが考えるよりも、もっと身近なスポーツです。協会所有のヨットがあり、普通の体力があれば三週間で操れるようになるそうです。そして、コー

## 松戸市ヨット協会



大浜原に出航

チも親切です。協会では活動をレース主体にしたいと考えています。女性が少ないのが悩み。女性の参加に期待しています。

大海原で、帆をふくらませて走るのは爽快です。女性だけと言わず、ぜひこの夏に試してみませんか。

# ハ・コ・チ・ラ 内線600番

まちの話題をお知らせ下さい。

リーン リーン・16,000匹

夏の涼をお届けします

すず虫無料配布

夏の涼を呼ぶ、すず虫の無料配布が、7月22日市内3カ所(松戸駅西口公園、東漸寺山門前、金ヶ作公園)で行われました。

配られたすず虫は、16,000匹。毎年この時期に行われているためか、市民の反響はすくなく、配布時間前には、すでにどの会場も長蛇の列。会場には、夏休みのせいか親子づれが目立ち、もらったすず虫を入れた虫かごを大事そうにかかえる姿が見られました。夏の夜、リーンリーンと涼しげに鳴くすず虫。これからはあちらこちらで聞かれそうですね。



馬橋 清水良子さん

始めてから約半年ですが、休まず練習するのが上達のコツです。海に落ちても全然平気。ライフジャケットを着ているから安心できます。風に乗りて自分のヨットが走っているのは、最高です。認定試験を受けるために力を入れてます。▽連絡先：安森 43-108 78番



ニッポ 中野 富子さん  
剛 勇一くん(小)  
司くん(三歳)



大事に飼ってね(松戸駅西口公園で)

すず虫の涼しい音色を今年も、また聴きたくて、もらいに来ました。それにしても、すずこい入出でね。もらえるまでは、もうなかなるではないかと心配しました。今年も、勇一ガ弱をガえすんだとはりきっているんです。学校から、リーンリーンと涼しい音色が聴けそうで

# サクル会員募集

松戸クロッキーの会

- 茶道 つばみ会
  - ▽日時：毎月第一・第三水曜日、午前十時～正午
  - ▽会場：矢切公民館
  - ▽会費：月三千元(入会金なし)
  - ▽詳細：大沢 92-1733番 (午後六時～十一時)
- 女声合唱団 コール樹里
  - ▽日時：毎週土曜日、午前九時三十分～午後零時三十分
  - ▽会場：常盤平市民センター
  - ▽会費：月二千五百円(入会金五百円)
  - ▽詳細：松本 84-4173番
- 鎌倉形 桂 雅会
  - ▽日時：毎月第一・第三水曜日、午前十時～正午
  - ▽会場：矢切公民館
  - ▽会費：月二千五百円(入会金なし)
  - ▽詳細：塩路 41-2972番
- 組ひも まゆの会
  - ▽日時：毎月第一・第三水曜日、午前十時～正午
  - ▽会場：矢切公民館
  - ▽会費：月二千五百円(入会金なし)
  - ▽詳細：塩路 41-2972番
- 大和泉会(ダンス)
  - ▽日時：毎週水曜日、午後七時～九時
  - ▽会場：二十世紀が丘市民センター
  - ▽会費：月三千元(入会金二千円)
  - ▽詳細：高橋 91-4410番
- 松戸太極拳同好会 (太極拳・八段錦)
  - ▽日時：毎週水曜日、午後七時～九時
  - ▽会場：運動公園体育館小体育室
  - ▽会費：月三千元(入会金二千円)
  - ▽詳細：高橋 62-6080番
- 松戸山の会 (総合山岳会)
  - ▽日時：毎月第二・第四水曜日、午後七時～九時
  - ▽会場：婦人会館
  - ▽対象：市民(山行・例会に積極的に参加できる人)
  - ▽会費：月五百円(入会金千円)
  - ▽詳細：小林 67-6351番 (午後七時～九時)
- みのリダンスサークル
  - ▽日時：毎週金曜日、午後七時～九時
  - ▽会場：総台市民センター
  - ▽会費：月二千元(入会金千円)
  - ▽詳細：菊池 84-0739番

- 松戸あひるの会(美術)
  - ▽日時：毎週火曜日、午後六時～九時
  - ▽会場：市民会館
  - ▽会費：月二千元(入会金千円)
  - ▽詳細：及川 85-7233番
- 舞踏グループ「地」(モダンダンス)
  - ▽日時：毎週金曜日、正午～午後二時
  - ▽会場：新松戸市民センター
  - ▽会費：月二千円(入会金なし)
  - ▽詳細：大谷 46-13806番
- 松戸山の会(総合山岳会)
  - ▽日時：毎月第二・第四水曜日、午後七時～九時
  - ▽会場：婦人会館
  - ▽対象：市民(山行・例会に積極的に参加できる人)
  - ▽会費：月五百円(入会金千円)
  - ▽詳細：小林 67-6351番 (午後七時～九時)
- 松戸山の会(総合山岳会)
  - ▽日時：毎月第二・第四水曜日、午後七時～九時
  - ▽会場：婦人会館
  - ▽対象：市民(山行・例会に積極的に参加できる人)
  - ▽会費：月五百円(入会金千円)
  - ▽詳細：小林 67-6351番 (午後七時～九時)
- みのリダンスサークル
  - ▽日時：毎週金曜日、午後七時～九時
  - ▽会場：総台市民センター
  - ▽会費：月二千元(入会金千円)
  - ▽詳細：菊池 84-0739番



白ばら夏休み親子映画会

日時... 8月8日(土)午前9時30分、午後0時30分、3時10分の3回上映
会場... 市民会館
費用... 無料
内容... ゆかいな猛獣狩(ウォルトディズニー・アニメ)ほか
詳細... 選挙管理委員会事務局管理係

夏休みケーク教室

日時... 8月8日(土)=親子対象、9日(日)=中学生・高校生対象、午後1時30分-3時30分
会場... 婦人会館
内容... レアチーズ、ロール
定員... 各35人
費用... 親と子の参加は1,500円、小以上の小学生のみ参加は700円、中学生・高校生は800円
持ち物... エプロン、フォーク、ふきん
申込み... 電話でお菓子の会・岡野 ☎65-9015 番へ

はり・灸・マッサージ 施術奉仕

期日... 8月30日(日)
会場... 総合福祉会館内身体障害者福祉センター
費用... 無料
申込み... 8月15日(土)までに往復ハガキに住所、氏名、年齢、希望施術を書き、〒271 松戸市上矢切 299-1 総合福祉会館内身体障害者福祉センター
詳細... 松戸市視覚障害者協会・佐倉 ☎37-3429 番へ

第5回オーバーフォーティ バレーボール大会

日時... 9月6日(日)午前8時30分から
会場... 小金原体育館
対象... 9月6日現在で満40歳以上の市内在住家庭婦人
費用... 1人500円
申込み... 8月15日(土)までに、ハガキに住所・氏名・年齢・電話番号を記入して、〒270 松戸市大谷口821 新松戸ファミリーハウス2-101加賀百合子へ。 ☎44-1003 番

セルジオ越後とカルロスのサッカー教室

日時... 8月12日(水)午前9時~午後4時
会場... 運動公園陸上競技場
雨天の場合は第六中体育館
対象... 市内中学生(クラブ単位で指導者同伴。スポーツ傷害保険加入済のこと)
持ち物... 運動靴、ボール、昼食
申込み... 電話で松戸市サッカー協会・松倉 ☎63-5535 番へ

初級手話講習会

Table with 3 columns: 期日, 内容, 会場. Includes dates like 9/5, 12/19, 10/3/17, 10/31/17, 10/31/17, 11/14, 11/28, 12/5, 12, 19.

※いずれも土曜日
時間... 午前9時30分~11時30分
会場... 松戸市社会福祉協議会
定員... 30人(先着順)
費用... 400円(教材費)
申込み... 電話で8月15日(土)までに松戸市社会福祉協議会 ☎68-0503 番へ

納涼社交ダンスパーティ

日時... 8月9日(日)午後7時~9時30分(雨天の場合10日(月)に延期)
会場... グイエー新松戸店駐車場
対象... 原則として市民
費用... 無料
※靴はサンダル、下駄など以外は可。また、会場にクロック、駐車スペースはありません。
詳細... 松戸市社交ダンス協会・清水 ☎64-6362 番

ともしび読書会

日時... 8月20日(木)午前10時~正午
会場... 婦人会館
テキスト... 「廃市」福永武彦著(新潮文庫「飛ぶ」併載)
詳細... 山本 ☎61-0407 番

親と子が日に1度は話し合い

- 市役所(66)1111 ●常盤平支所(87)2131
小金支所(41)5101 ●小金原支所(44)4151
六実支所(85)0113 ●馬橋支所(45)2131
新松戸支所(43)5111 ●矢切支所(62)3181
東部支所(92)3061



三歳児健康診査

62年度の三歳児健康診査を行います。対象者全員に調査票を郵送し、回答内容から必要な幼児には個人通知で2次検診を行います。
対象... 62年度4月15日現在、住民登録を有する59年5月1日~8月31日生まれの幼児
※62年4月15日以降に転入した人や用紙が届かない人はハガキで住所、保護者氏名、幼児氏名・生年月日、電話番号、転入年月日を記入して〒271 松戸市小根本7、松戸保健所三歳児健診係へ
詳細... 松戸保健所 ☎61-2121 番

難病相談

難病でお悩みの人や疑いのある人、およびその家族に、専門医が医療相談を行います。また、看病や医療費など日常生活にお困りのことがありましたらご連絡下さい。
日時... 8月6日・13日の各木曜日、午前9時30分~11時
会場... 松戸保健所
対象疾病... ①小児がん②慢性腎臓病③ぜんそく④慢性心臓病⑤こびと症・甲状腺機能低下症などのホルモン異常症⑥小児糖尿病⑦アミノ酸・脂質・糖などの先天代謝異常症⑧先天性免疫不全⑨血友病などの慢性的血液疾患
申込み... 8月11日(火)までに電話で松戸保健所予防課特定疾患係または保健指導課の保健師 ☎61-2121 番へ

休日歯科診療

8月14日(金)・15日(土)出診致します
旧盆期間は、休診する歯科医院が多いので、歯科急病患者に対処するため、松戸歯科医師会の協力により次のとおり診療を行います。受診の際は必ず保険証を持参して下さい。
日時... 8月14日(金)・15日(土)、午前9時~正午
会場... 衛生会館2階休日歯科診療所
詳細... 休日歯科診療所 ☎68-3553 番

愛の献血

Table with 4 columns: 日時, 会場, 時間, 主催. Includes dates like 8/8, 8/14 and locations like 甲斐田松戸駅前, ナコス馬橋店前, 松戸市役所.

詳細... 健康管理課業務係

彫金アクセサリー講座

日時... 9月から1年間。毎月第1・第3水曜日または第1・第3金曜日の2コース。それぞれ午前10時~正午
費用... 月3,000円(材料費実費)
会場... 松戸共同高等職業訓練校(小金原4-33-1)
申込み... 8月20日(木)~29日(土)の午前10時~午後3時(日曜日と土曜日の午後は除く)に、直接松戸共同高等職業訓練校へ。 ☎44-4823 番

夕涼み映画会&ゲーム

日時... 8月6日(木)午後6時~8時
会場... 常盤平団地中央集会所2階
内容... 「名大ラッシャー」、「魔法少女ララベル」、ゲーム
対象... 小・中学生
費用... 無料
詳細... 青少年相談員・小島 ☎84-5186 番

納涼盆裁展

日時... 8月22日(土)・23日(日)、午前9時~午後5時
会場... 松戸市民センター
※チャリティ・即売会も行います。
詳細... 松戸盆裁愛好会・岩村 ☎64-2674 番

菊づくり講習会

日時... 8月9日(日)午後1時~5時
会場... 松戸市社会福祉協議会
内容... 届助菊の栽培
費用... 無料
詳細... 小山 ☎41-0426 番

三種混合予防接種

三種混合(百日せき、ジフテリ、破傷風混合)予防接種を、下記日程のとおり行います。
第1期(3回接種)と第2期(1回接種)を終わっていない人で、問診票をもっていない人は、下記受領のとおり申し込んで下さい。
D 申し込みをする人(問診票のない人)... 第1期=2歳以上6歳未満の人で1期3回が終わっていない人。第2期=6歳未満で1期3回が終わって1年以上たっていない人。ただし6歳以上7歳6か月未満の人は、1期3回目が終わって1年から1年6か月の間であれば受けられます。
D 申し込まなくてもよい人... 第1期=昭和60年4月1日~7月31日生まれ。第2期=58年12月1日~59年3月31日生まれ
※上記生年月日の人で7月31日までに住民登録をされている人は、8月下旬に通知しますので申し込みの必要はありません。以前の問診票をもっている人は、そのまま使用できますので日程表を見て受けて下さい。
※車での来場は控えて下さい。

ハガキ要領

Table with 2 columns: 40, 41. Includes instructions for filling out forms and attaching photos.

日程表

Table with 3 columns: 会場名, 日程, 時間. Lists various centers and their respective dates and times for the vaccination campaign.

詳細... 保健衛生課予防衛生係

救急医療体制 健康保険証を忘れずに!

- 夜間急病診療所(毎日)午後8時~11時衛生会館内 ☎68-3756 番
待機病院(毎日)午後5時~午前9時テレホンサービス ☎66-0010 番
緊急休日に在宅当直 ☎午前9時~午後5時テレホンサービス ☎66-0010 番
休日歯科診療所・午前9時~正午 衛生会館内 ☎68-3553 番



# 広報 まつど

市のようす(8月1日現在)

■人口	439,097人	(+266)	( )は前月比
男	222,009人	(+240)	
女	217,088人	(+26)	
■世帯	146,568人	(+171)	

編集・発行=松戸市役所広聴部広報課  
〒271 松戸市根本387番地の5 ☎(66)1111番

緑陰をもとめて



点描



松戸版画の会  
浜野 ふじ子

キラキラと光を集めた様な江戸川に、江戸情緒を残す「天切の渡し」がある。鐘の音がひっきりなしに鳴き、汗ばむ午後の一刻、木陰に休む子供たちの夏休みもあとわずか。

残り少ない今年の夏も、太陽が動き、川面が動き、風が動いて季節は少しずつ移って行く。

## 縄文土器を作る



- ▷日時…8月30日(日)午前9時30分から(小雨でも中止)
- ▷集合場所…運動公園バス停前
- ▷費用…2,000円
- ▷持ち物…有当、粘土制作ヘラまたはスプーン、お盆と風呂敷(作品を入れて持てるもの)
- \*本会で制作します。ハイキンスタイルに参加して下さい。
- ▷申込み…電話で陶芸松戸縄文土器を作る会・小堀 ☎08-7726番へ

## 第1回 松戸市観光写真コンクール

- ▷テーマ…松戸の観光(市内の季節感ある自然の景観、年中行事、風俗、観光名所などの写真を募集します。)
- ▷応募規定…①サイズは四つ切以上の白黒またはカラープリント ②応募作品は1年以内に撮影の自作品で未発表のもの \*応募作品は原則としてお返しできません。
- ▷展示…10月2日(金)~4日(日)に文化ホールで展示
- ▷賞…最優秀賞、優秀賞など
- ▷締め切り…8月31日(月)まで
- ▷詳細…商工課事業係

※定員になった場合は、入場をお断りします。  
▽詳細…市立図書館 ☎65-5115番

期 間	会 場	時 間
八月二十日	小松島市民センター	午後1時~4時
八月二十一日	馬橋市民センター	午後1時~4時
八月二十二日	松戸市民センター	午後1時~4時
八月二十三日	松戸市市民センター	午後1時~4時
八月二十四日	小松島市民センター	午後1時~4時
八月二十五日	小松島市民センター	午後1時~4時

## 映画と形劇おぼろびきラバシ

(入場無料・三〜九歳くらいが対象)

- ★第五回日の会展…八月二十三日まで
- ★レングの会展…八月二十三日まで
- ★第八回あすなろ会油彩展…八月二十五日(午後一時)~三十日
- ★朴山会書展…八月二十六日~三十日
- ★松戸市婦人グループ展…九月一日(午後一時)~六日
- ※開館時間は、月曜・祝日を除く毎日午前10時~午後六時 (文化ホール ☎67-7810番)

## 文化ホールギャラリー

8月9日











# 松戸

独学で彫刻の道を歩む

上本郷

榎本 潔さん



一つの出合いがその人の生き方を決めることがある。榎本さんが小学校四年生の時、アランに住む叔父の案内で京都見学。この時ある寺の金剛力士像と出会う。「像の迫力に魅せられ、子ども心に、自分の生涯は彫刻で生きるのではないかと感じたという。子どもは、子どもの頃から彫ることは好きであった。毎日のように彫刻刀を片手に少年なりの創造力を働か

## 一千年前の 人との語らいを求め

せ作品の作る喜びを味わっていた。学校を卒業後、一度就職するが、昔の出合いが忘れられず、勤めを辞め、自ら彫刻の世界に足を踏み込む。古仏像を師として、独学で彫刻の道を歩む。これまでに、全日本展、日象展、青美展、千葉県展などの各公募展覧会に入選している。昨年は、パリ市で開催されたサロンド・パリ展にも招聘作品として出品している。彫刻作品は今までに六十体ほど製作したが、古仏像を題材とした横刻が多い。それは古仏像から時間を超越して、安らぎや落ちつきなど人間そのものの実在感を学ぶことができるから。木像は、木材の木目を生かして彫刻するが、必ずといっていくつかの壁に遭遇する。師とした古仏像が自分の模刻した壁と同じ所で苦勞した跡を発見する。この時ほどの喜びはないのですよ。一千年前の人と語り合うことができるのですからね」とこの喜びを胸に秘め、榎本さん自身の阿彌陀像を作る夢がある。



写真左から 鈴木幸次郎さん、小松山真術さん、榎本一朗さん

## 施設あんない

松戸市生きがい  
福祉センター

「新栄町入口」下車。  
▽詳細：松戸市生きがい福祉  
事業団 ☎84-319112番



気の合った仲間と楽しく  
（国住自動車）

生きがい福祉センターでは「自分の能力を社会に役立てたい」というお年寄りや心身障害者のために、昭和五十六年四月に発足しました。施設では、各自が自分の能力に応じた仕事に取り組み、社会参加を図るための援護や指導も行っていきます。  
▽就労時間：午前九時～午後四時（土、日曜日、祝日は休み）  
▽所在地：金ヶ作二七七番地の四、新栄成五番（東口）から新京成バス小新山行き

私たちの年代は、自らのんびりと過ごすなんてとてもできません。ここに来ると気の合った仲間同様に、楽しい仕事をたくさんしてあげることができ、自分の力も発揮できていく。それ、自分の体力に合った仕事なので長く続けられます。これから仲間と助け合いつながりあいでいきたいと思います。

## ハイ・ごちう 内線 600番

まちの話題をお知らせ下さい。



子どもたちの力作・山車 見る人を楽しませていました

## 今年の祭りはボクらが主役 手作りの山車で夏祭り(栄町)



柴町四丁目  
及川 直之さん

市内いたる所で夏の祭典として行われている夏祭り。ここ栄町4丁目子供会では、7月18日(土)、19日(日)の夏祭りにあわせ、手作りの山車で町内を練り歩き、祭りに活気を添えました。

山車は、子供会の子どもたち20人が、2週間をかけて作り、約2400平方・高さ3m弱にも及ぶ大作で、山車作りの場を通じて、学校・学年の別なく相互に交流し、よい思い出として心に残してもらおうというものです。祭りの当日は、あいにくの雨模様でしたが、子どもたちはそれをものともせず、「ラッセー、ラッセー」の掛け声の中で、山車を元気一杯に引っていました。

山車の下は私が書いていたのですが、あとは全部子どもたちの手作りです。この三年間、ずっと手作りで作ってきたんですよ。作るのもだんだん割合が入っていき、子どもたちは作る楽しさを知ってくれたようになってきたようです。いま子供会の会長をしていますが、まだ暗申模索の段階です。でも少しでも子どもたちの役に立てるようにならなければいけません。

## 浄化槽の維持管理

## とら屋ちみきれな加

浄化槽からの排水は「家庭排水」の範ちゅうからはずれます。浄化槽の排水は、一度処理されているからです。しかし、浄化槽というのは微生物によってし尿を処理するものですから、適切な維持管理をしないとすぐに処理状態が悪化し、悪臭を放ったり汚物を流出します。



浄化槽は定期的な保守点検を

浄化槽は生き物です。一度処理状態が悪くなると、なかなか元に戻りません。専門知識を持った保守点検業者の、定期的な保守点検を受けましょう。浄化槽の保守点検は、浄化槽法で義務づけられています。保守点検の回数は、次の表のとおりです。

保守点検回数（一般家庭5～20人槽）	
浄化槽の種類	点検回数
全/パッキ	3か月に1回以上
分離/パッキ、分離接触/パッキ	4か月に1回以上
腐敗	6か月に1回以上

### 上手な使い方

浄化槽を使う時は、次の点に注意して下さい。  
①トイレトベーパーは、水に溶けやすいものを使う

- ②異物は絶対に流さない
- ③便器の掃除に、洗剤は使わない
- ④水はできるだけ多く流す
- ⑤浄化槽のモーターの電源スイッチは切らない

浄化槽は年一回の清掃を  
浄化槽内には、だんだん









婦人大学(婦人と生活科学コース)

「松戸の歴史を学ぶ」

Table with columns: 期日 (Date), 内容 (Content), 講師 (Instructor). Lists various historical and cultural events.

▷時間…午前10時～正午
▷会場…婦人会館4階ホール
▷対象…市内在住・在勤者
▷定員…72人(保育は2歳以上12人まで可)

幼児家庭教育学級

▷日時…9月11日～11月13日の毎週金曜日、午前10時～正午(計10回)
▷会場…常盤平体育館
▷対象…市内在住の3歳児とその母親(過去に受講した人は除く)

風土記の丘写生コンクール

▷題材…房総風土記の丘内で写生した自作のもの
▷規格…36.2cm×51.2cm(油絵は6号か8号)、色彩は自由
▷申込み…10月18日(日)までに、風土記の丘受付に持参

救急医療体制 健康保険証を忘れずに!

- ◆夜間急病診療所(田日)・午後8時～11時衛生会館内 ☎68-3756番
◆待機病院(田日)・午後5時～午前9時テレホンサービス ☎66-0010番
◆緊急休日在宅当直医・午前9時～午後5時テレホンサービス ☎66-0010番
◆休日歯科診療所・午前9時～正午 衛生会館内 ☎68-3553番

矢切公民館名画劇場

▷日時…8月30日(日)午後1時30分～3時30分
▷会場…矢切公民館4階ホール
▷内容…①オーケストラの少女 ②おかあさんの木
▷定員…先着150人
▷費用…無料
▷申込み…電話で矢切公民館(総合福祉会館内) ☎68-1241～3内線44・45番へ

青年フェスティバル

「おもしろ大運動会」

▷日時…9月20日(日)午前10時～午後1時(午前9時30分集合)
▷会場…小金原体育館
▷内容…アームレスリング、だるまさんリレー、綱引きほか(体力テストも行います)
▷対象…16～30歳の人
▷費用…1人100円
▷詳細…青年フェスティバル実行委員会事務局(社会教育課内)

果花木センターの研修会

Table with columns: 期日 (Date), 時間 (Time), 内容 (Content). Lists training sessions for fruit and wood.

▷会場…果花木センター(成田市天神峰)
▷詳細…果花木センター ☎0476-32-0237番

明日の親のための学級

▷日時…9月1日～10月27日の毎週火曜日、午後6時30分～9時(計8回)
▷会場…婦人会館
▷内容…「結婚ってどんなこと?」、「妊娠・出産の基礎知識」などのお話や映画(希望者には実費で血液検査を行います)
▷対象…未婚・新婚・妊娠期のこれから親になる男女(カップル歓迎)
▷定員…35人
▷講師…女優・西宮小夜子氏、流通経済大学教授・渡辺博史氏、ほかに医師、教育評論家など

松戸第九を歌う会

▷日時…8月28日からの毎週金曜日、午後6時30分～8時30分
▷会場…勤労会館
▷対象…男性
▷定員…50人(先着順)
▷費用…年4,000円(楽譜代別)
▷詳細…松戸第九コンサート実行委員会・朝倉 ☎43-0573番

松戸話し方教室

▷日時…9月1・8・15・22日、10月6・13・20日の各火曜日、午後6時30分～8時50分
▷会場…常盤平市民センター
▷費用…6,000円(2カ月分、教材費を含む)
▷申込み…松戸話し方研究会・田村 ☎45-8150番

あぞらキャラバン

みどり号駐車場で野外公演

Table with columns: 期日 (Date), 会場 (Venue), 時間 (Time). Lists outdoor performances.

▷内容…紙芝居、リズム遊び、人形劇
※雨天中止、幼児には保護者の同伴をお願いします。
▷詳細…市立図書館 ☎65-5115番

劇団手織座公演「野菊の墓」

▷日時…9月6日(日)午後4時開演
▷会場…市民会館
▷出演…宝生あやこほか
▷費用…入場料一般3,000円(2,500円)・中学生と高校生2,000円(1,500円)カッパ内は前売券

スクエアダンス初心者講習会

▷日時…9月12日～12月12日の毎週土曜日、午後6時30分～9時(全14回)
▷会場…市民センター
▷費用…3,500円(教材費含む)
▷講師…一級指導員・浅沼幹二氏
▷申込み…松戸レクダンス同好会・加藤 ☎62-2019番

防ごう非行 助けよう立ち直り



- 市役所(66)1111 ●常盤平支所(87)2131
●小金支所(41)5101 ●小金原支所(44)4151
●六実支所(85)0113 ●馬橋支所(45)2131
●新松戸支所(43)5111 ●矢切支所(82)3181
●東部支所(92)3061

こども工作教室

▷日時…8月23日(日)午前10時～午後4時(雨天決行)
▷会場…仲井町児童公園、寺沢児童公園、六実集会所ほか4カ所
▷内容…カンナくずで作るぞうり・竹細工・木工作・夏休み課題の各コーナー
▷対象…参加自由
▷費用…材料費のみ実費
▷詳細…三橋 ☎65-7320番

軟式庭球クラブ大会

▷日時…9月27日(日)午前8時30分受け付け、午前9時開始
▷会場…栗ヶ沢公民館庭球場
▷対象…連盟の加盟クラブで1団体3チームまで(一般市民チームも参加自由)
▷費用…1団体3,000円
▷申込み…9月12日(土)までに所定の振込用紙で
▷詳細…軟式庭球連盟・小倉 ☎45-0899番

胃がん検診

▷期日…10月～63年1月に実施
▷対象…市内在住の40歳以上の人(妊娠中の方は受診できません)
▷費用…500円(生活保護・市民税非課税世帯、老人医療対象者は免除。ハガキに明記のこと)
▷申込み…9月10日(木)〔必着〕で、ハガキに住所・氏名・生年月日・年齢・電話番号・胃がん検診と明記し、〒271松戸市根本387-5松戸市役所健康管理課へ
▷詳細…健康管理課業務係

体育祭バドミントン大会(ダブルス戦)

▷日時…9月13日(日)午前9時～午後5時
▷会場…運動公園体育館
▷対象…市内在住・在勤・在学者
▷費用…1人1,200円(協会未登録者は1,500円)、シャトルは協会で用意
▷種目…男子1部・2部・3部、壮年の部(40歳以上)1部・2部、女子1部・2部・3部
▷申込み…ハガキにクラブ名を記入し、9月3日(木)までに〒270松戸市中和倉304バドミントン協会・長谷川俊夫へ ☎41-7925番

食生活講座(4日間コース)

あなたのそして家族の食生活をもう一度たしかめてみませんか。

Table with columns: 期日 (Date), 時間 (Time), 内容 (Content). Lists a 4-day nutrition course.

▷会場…小金市民センター
▷定員…20人(電話で先着順)
▷費用…材料費900円
▷詳細…健康管理課小金方面保健室

実践話し方講座

▷日時…9月3日～10月1日の各水曜日、午後6時30分～9時
▷会場…市民会館
▷定員…30人
▷費用…3,000円
▷申込み…電話で実践話し方研究会・石岡 ☎63-2372番へ

ペン習字初心者講習会

▷日時…9月8・22日、10月13・27日(各火曜日)午後7時～9時
▷会場…小金市民センター会議室
▷定員…20人
▷費用…3,000円(テキスト代含む)
▷申込み…電話で小金ペン習字サークル・円山 ☎41-4414番へ

基本健康診査

一般健康診査の内容が充実して「基本健康診査」に名称が変わりました。従来の精密検査(心電図・血糖検査)が必要な人は、当日同時に実施します。
また、あわせて婦人の健康診査(35～39歳の女性で、肝機能検査・心電図・血糖検査を除く)および胸部レントゲン検査(結核・肺がん検診)を実施します。
▷対象…40～59歳の市民
※60歳以上の人は医療機関で受診して下さい。
▷診査項目…①問診・身体計測・血圧測定・検尿・血液検査(貧血検査・肝機能検査・総コレステロール・HDLコレステロール)②医師が必要と認めた人には、さらに心電図、血糖検査を行います。

日程表

Table with columns: 期日 (Date), 会場 (Venue), 対象地域 (Target Area), 参加状況 (Attendance Status). Lists various events and their locations.

※受付(午前9時30分～11時) 時間(午後1時30分～3時)
※都合の悪い人は、指定以外の会場でも受けられます。
上記地区以外の人で、本年度まだ受診していない人は、上記の最寄りの会場で受診できます。
▷申込み…当日会場
▷費用…無料
▷詳細…健康管理課業務係





# 北小金駅 再開発事業 未定

## 南口地区 より機能的な都市空間を創造

八月十一日、北小金駅南口地区第一種市街地再開発事業の都市計画が決定(県知事)されました。

この事業は、回駅南口周辺一・六ヘクタールの既存市街地を夢のある機能的なまちに再開発するもので、市内では第一号となりその成果が大いに期待されています。



楽しいショッピング街に生まれ変わる北小金駅南口

戦災にあわなかった市内の既成市街地は、戦後四十年を経て建物の老朽化がすすみ、更新の時期になって、いまが、土地の利用が細かに分かれ権利関係も複雑で更新が進まず街の活力が失われつつあります。

北小金駅南口周辺も、地区の中心市街地として発展してきましたが、低層木造建物が多く、住宅と商店街が混在し土地の利用度が低く都市機能が阻害されていました。

これを積極的に開発し、合理的で健全な土地の高度利用

### ご協力 ください

五種分別収集の中でも、ゴミ減量が一番効果を上げているのが、資源ゴミです。

資源ゴミは、リサイクルセンター(松飛白)で手選別・機械選別し、有価物と不純物に分けて処理しています。

### ゴミの再資源化

分別し、有価物は業者に売却し、再生、再利用しています。不純物については、埋め立てて処理しています。

六十一年度の資源ゴミの組成分析(有価物の割合)の結果では、有価物八十%、不純物二十%という数字が出ています。

### 市道に木を植えて通る

#### 「日本の道百選」に選ばれる

八月十日の、道の日の制定を記念して、建設省などが行っている日本の道百選に、「常盤平さくら通り」が選ばれ、このほど建設大臣から市に顕彰プレートが届けられました。

百選入りは、昨年度受賞の館山市「房総フラワーライン」に続き、県内では二番目のものです。

選ばれた理由として、「樹齢二十数年の桜並木のある通りで、毎年桜まつりの時期には三十万人もの人が集い楽しむ自然と調和のとれた通りとして、市民はもとより近隣住民にも広く紹介され、郷土愛の高揚と市民相互の親睦に一役を担っている」とが選考会の審査で高く評価されました。



桜並木は四季を通して親しまれています

民ぐるみで大事に育て保護してきた成果に対する顕彰の場として愛される並木道を、これからも松戸市のシンボルとして長く大切にしていきたいです。

▼詳細：「街路課」

9月12日

### は松戸市下水道促進デーです

#### 終末処理場見学会も実施

九月十日(水)は全国下水道促進デーです。市では、この運動の一環として九月十二日(土)に、「第三回松戸市下水道促進デー」を開催します。

▼日時：九月十二日(土)午後一時～五時

▼会場：松戸駅西口デッキ

▼内容：下水道相談コーナー(排水設備の改造、費用の補助)

▼九月十二日(土)に江戸川左

終末処理場見学会も実施

融資幹線、下水道使用料など下水道に関する相談、パネルの展示、くらしに役立つ下水道と生活についてのビデオ放映、下水道おもしろクイズ、アンケート、ユークリアートの演奏、バンドレットやつじの苗木などの配布

▼詳細：計画業務課水洗普及係

### 楽しく学ぼう…成人学校2期生(その1)募集

科目	期日	時間	会場	講師	定員	教材費
人権セミナー	%-%の 田舎水曜日	午前10時 ～正午	講人会館		15人	無料
日本書入門	%-%の 田舎水曜日	午前9時 ～正午		日本美術院院友 藤谷 美氏	20	30,000円
江戸川の水と自然	%-%の 田舎水曜日	午前10時 ～正午	古ヶ崎市民センター	江戸川を守る会 ほか	20	無料
竹の伝統工芸 (白濁可小入門)	%-%の 田舎水曜日	午前9時 ～正午	市民会館	日本工芸会会員 伊丹 盛彦氏	20	1,000円
子どもの健康に 力 (天切成人学校)	%-% 田舎水曜日	午前10時 ～正午	健康増進センター	鎌刀研究室 藤田 昌成氏	30	無料
子どもと遊び (小倉成人学校)	%-%の 田舎水曜日	午前9時 ～正午	小金市民センター	小金児童会 伊藤美和子氏	30	無料
新しいコース (女声合唱入門)	%-%の 田舎水曜日	午前9時30分 ～午後6時30分	常盤平市民センター	コーラス 大塚 真三氏 ほか	30	800円
高齢者準備講座	%-%の 田舎水曜日	午後7時 ～8時30分	市民会館	藤沢大教授 大塚 真三氏 ほか	30	実費
暮らしの知恵袋 (家庭ワーカー)	%-%の 田舎水曜日	午後6時30分 ～8時30分	講人会館	家事研究会 安達 静枝氏	20	2,400円

▼対象…市内在住、在勤の16歳以上の人

▼申込み…往復ハガキに希望科目名・氏名・年齢・電話番号を記入し9月12日(土)《必着》までに〒271 松戸市根本387-5 松戸市教育委員会社会教育課へ〔返信用ハガキにも科目名・あて名を明記して下さい〕。定員に満たない科目は9月14日(月)から電話で受け付けます

▼詳細…社会教育課成人教育係

### ふれあい教室

ベン習字	社交ダンス
9月30日～12月6日の 田舎水曜日 午後6時30分～8時30分	
会場	勤労会館
講師	宮山文江氏 深田一夫氏
対象	市内在住・在勤の勤労者または市内の事業所に勤務する勤労者(初心者)
定員	50人 男女各35人
費用	1,000円 1,200円

▼申込み…9月15日までの消印で往復ハガキに住所・氏名・年齢・勤務先・電話番号・希望教室名を書き(多数抽選)〒271 松戸市根本387-5 松戸市役所商工課労政係へ

### 青年講座「英会話入門」

- ▶日時…9月18日～11月27日の毎週金曜日、午後7時～9時
- ▶会場…婦人会館
- ▶講師…ポール・ノーラン氏
- ▶対象…16歳～30歳の男女
- ▶定員…20人
- ▶費用…教科書代 800円
- ▶持ち物…英和辞典・和英辞典・筆記用具
- ▶申込み…往復ハガキで、住所・氏名・年齢・電話番号を記入の上9月10日(水)《必着》で〒271 松戸市根本387-5 松戸市教育委員会社会教育課青年講座係へ(応募多数の場合は抽選、前回受講の人はご遠慮ください)
- ▶詳細…社会教育課 成人教育係

### 松戸市計画公園の変更案の縦覧

松戸市計画公園の変更案の縦覧の縦覧を行います。

▼期間：九月五日(土)～十八日(金)

▼都市計画の種類：特殊公園(戸定が丘歴史公園)

▼詳細：公園緑地課施設係

### 悪質訪問販売にご用心

# ワールムマンションの指導指針決まる

## ゴミ処理・騒音・駐車などを規制



生活環境は人と住居とのバランスが必要

市では「ワールムマンション」形式共同住宅に関する指導指針を九月一日に定め十月一日から施行し、ワールムマンションに關したトラブルなどに対処することになりました。

最近「ワールムマンション」についての建て主と周辺住民とのトラブルがとりあげられています。この指導指針は、本市でも急増しているワールムマンション建設に對し、建て主と周辺住民との立場の違いから発生する諸問題に對処し、地域の良好な生活環境の保持

と建設にともなう紛争などを未然に防止するために定め、建て主の人に必要措置をとるよう指導していくものです。

### 適用となる建築物

▽住戸の床面積が二十五平方メートル以上のものを、第一種住居専用地域にあつては五戸以上、そのほかの地域にあつては十戸以上を有する建築物に適用されます。

### 建築にはいくつかの規制があります

▽建築計画を地域住民に周知させるため、建築予定敷地に建築計画事前公開板を設置する。近接の居住者から建築計画の説明を求められた場合には、その説明をする。

▽建築する場合に「ワールム形式共同住宅」の建築に関する申出書を市長に提出し、指導指針に定められている事項を遵守しているものであることを明らかにすること。

▽住戸の床面積を十六平方メートル以上確保すること。クローラーなどの騒音防止、路上駐車防止などと同じ割合で配合した植木土と同じ割合で配合した庭植えては日当たりのよい場所を選び、苗木は東西に作り、苦土石灰を施し、化成肥料、苦土石灰を施し、定植間隔はパンジーなどの草丈の低いものは十五センチ、キンセンカなどの高いものは二十五センチとし、十一月に入り、プランターなどの容器植木の場合は霜の降らない日当たりのよい場所におきます。

庭植木の場合は苗木の北側によきすを張るかビニールトンネルをかける管理します。

成育の良いものは十二月下旬から咲き始め、冬期は雨が少なく、天気のよい日に十分灌水を行います。灌水は午前中に行うようにします。

▽詳細…公園緑地課緑化係

### ご利用下さい林間学園

## 軽井沢荘・白樺高原荘

市の林間学園・軽井沢荘と白樺高原荘を九月十九日（土）から来年五月中旬まで開放します。五月中旬から九月中旬までは、小中学校の林間学園などに使用し、社会教育活動やレクリエーションなどにご利用下さい。

### 軽井沢荘

▽交通…市道本線軽井沢駅からバスで、軽井沢高校前下車、徒歩約十分

▽宿泊料…大人（高校生以上）二百円、子ども（小学生）一百円

▽風呂料（十月～翌年四月）一人につき五十円

▽食事…外食のみ

▽交通…中央本線野沢駅からバスで「白樺湖」乗り換え「美し松入口」下車、徒歩約四十分（※白樺湖からはタクシーが便利です）

▽宿泊料…大人（高校生以上）八百円、子ども（小学生）四百円

▽風呂料（十月～翌年四月）一人につき二百円

▽食事…出前があります

▽申込み…利用日の一ヶ月前から一週間前までに直接、教育委員会学務課窓口で

▽詳細…学務課学務係

## 花と緑

### 秋の草花の手入れ

夏の間から咲いている草花を白風などから守り、十一月頃まで咲かせるためにも、今の時期に手入れをしておきたいものです。

▽切り戻し…夏の間に、切り戻しをしながらの、特にアリア、アリアゴールド、サルビア、コスモスなどの伸びすぎたものに行います。

▽追肥…葉が黄ばんでいきおひのなれもの、これから咲き続けるものについて、化成肥料を一平方メートルあたり五十～一百グラムを株元に施します。

この場合、株の周りを浅く掘りまき、表面にばらまいたのは大雨で流される

### （今月の園芸）

おそれがあります。▽支柱立て…丈の伸びたものに立てる（コスモス、ケイトウ、ハゲイトウ）。

### 秋まき草花の作り方

今の時期、来年の春に咲くパンジー、テージー、キンギョウウ、ナデシコ、キンセンカなどのまきどきです。

パンジー、テージーは霜の降りる十一月中旬までに根張りをよくしておく必要があるため、九月の上旬からいかにまきます。少量の場合には鉢まきとします。用土は、パーミキユライトを使用します。キンギョウウなどの細かい種子をまく場合は、ビートモスでき

たジー・ワイセアンがゴールデンビートパンを利用すると便利です。

キンセンカ、クリサンセマム、スイートピーは九月下旬から十月上旬にまきます（早まきして苗が育ちます）と寒害にかかりやすいため注意して下さい。

スイートピー、キンセンカも定植には石灰分が必要ですので、元肥にはぜひ施して下さい。

発芽後、本葉二、三枚で箱に仮植を行います。仮植用土は畑土二、腐葉土一の割合で配合します。元肥として化成肥料、苦土石灰を施します。定植は箱植え（プランター）などでは仮

植用土と同じ割合で配合した庭植えては日当たりのよい場所を選び、苗木は東西に作り、苦土石灰を施し、化成肥料、苦土石灰を施し、定植間隔はパンジーなどの草丈の低いものは十五センチ、キンセンカなどの高いものは二十五センチとし、十一月に入り、プランターなどの容器植木の場合は霜の降らない日当たりのよい場所におきます。

庭植木の場合は苗木の北側によきすを張るかビニールトンネルをかける管理します。

成育の良いものは十二月下旬から咲き始め、冬期は雨が少なく、天気のよい日に十分灌水を行います。灌水は午前中に行うようにします。

▽詳細…公園緑地課緑化係

### 秋の草花の手入れと秋まき草花の作り方

庭植えては日当たりのよい場所を選び、苗木は東西に作り、苦土石灰を施し、化成肥料、苦土石灰を施し、定植間隔はパンジーなどの草丈の低いものは十五センチ、キンセンカなどの高いものは二十五センチとし、十一月に入り、プランターなどの容器植木の場合は霜の降らない日当たりのよい場所におきます。

庭植木の場合は苗木の北側によきすを張るかビニールトンネルをかける管理します。

成育の良いものは十二月下旬から咲き始め、冬期は雨が少なく、天気のよい日に十分灌水を行います。灌水は午前中に行うようにします。

▽詳細…公園緑地課緑化係

### 「ご存じですか」『建築協定』

静かな住宅地の中高層のマンションやスナックなどの建設が計画されると、地域住民と建て主の間で日照障害や電線障害、騒音などの問題で紛争がおこることがあります。このような問題を未然に防止するため効果的な手段となるのが「建築協定」です。

この制度は建築基準法に基づいて一定の区域内（原則として八千平方メートル以上）において、その土地建物などの地権者全員の合意があれば、建築物の敷地面積、境界線からの距離、高さ、用途などについて地域に調和した自主的なルールを定めることができます。この協定が成立すると、新たに土地を取得した人もその対象となります。

建築協定は「住民参加によるまちづくり」に役立つ魅力ある制度で、今後積極的に活用されることが望まれます。

▽詳細…建築指導課指導係

### 屋外広告物の設置は届け出を

市では、街の美観を保持するために電柱などに掲出されている違反のはり紙、はり札、立て看板などの撤去作業を行っています。住みよききれいな松戸にす

るため、おたがいにルールを守りましょう。

屋外広告物を設置する場合は、届け出をして事前に許可を受けて下さい。

▽詳細…建築指導課指導係

### 趣味をふやそう

### 第2期青少年教室

教室名(対象・定員)	期 日	時 間	教 材 費	講 師
バドミントン教室 (小4以上30人)			1,000円	松戸市バドミントン協会 小 菅 52氏
親子将棋教室 (小3以上と親25人)	9. 26 11. 14	午後2時	本代 750円+ 1人250円	松戸市役所得得組 西 潤 豊氏
革手芸教室 (小3以上25人)	(各土曜日 11時～13時)	4 時	2,500円	レザークラフト「カゲダート」 村 元 典里子氏
あひもの教室 (小3以上25人)			1,500円	あひもの会 (松戸市婦人グループ) 村 元 典里子氏
親子折り紙教室 (小1以上と親25人)	9. 27	午前9時	1人 1,000円	松戸市折り紙サークル (松戸市婦人グループ) 村 元 典里子氏
工作「わらと竹」 (小3以上25人)	11. 15 (各日曜日 11時～13時)	11 時	500円	松戸市こども会連絡協議会 小 菅 52氏
袋ものとおアサリサークル (小3以上25人)			2,000円	袋もの手工芸 (松戸市婦人グループ) 村 元 典里子氏

▽会場…松戸青少年会館

▽対象…市内在住、在学の左表以上の青少年で初心者

※親子教室は小学生だけでも参加できます。

▽費用…すべて左表の教材費のみ

▽申込み…9月6日(日)から20日(日)までに、教材費を添えて直接青少年会館へ(先着順)

※月曜日と9月16日(水)は休館日です。

▽詳細…松戸青少年会館 ☎44-8556番

### 中小企業および農業者 巡回経営・融資相談

市内中小企業および農業者の経営安定と事業の健全な発展を図るため経営全般について相談をお受けします。

▽日時…9月7日(月)午前10時30分～午後3時30分

▽会場…六実支所

▽相談内容…経営および融資全般

▽相談者…中小企業コンサルタント、商工課融資係

▽費用…無料

▽詳細…商工課担当係

### なんでも相談日

▽日時…9月13日(日)午前11時～午後4時

▽会場…西友常盤平店2階

▽内容…法律、税金、年金、相続、不動産売買、登記、住宅、インテリテ、教育相談ほか

▽相談者…弁護士、税理士、司法書士、社会保険労務士、土地家屋調査士、一級建築士、宅地建物取引主任者、教師など

▽詳細…松戸商工会議所 ☎64-3111番

### 訂正とおわび

8月5日号に掲載した「農業委員選出」の記事中、氏名に誤りがありましたので次のとおり訂正し

おわびいたします。(敬称略)

○渋谷哲夫を 渋谷哲男 に

○定藤重次を 安藤重次 に

▽詳細…農業委員会事務係





# べんりな豆知識

## 地震・火の時は指定避難場所へ



災害は、いつ起こるか予測が困難です。突然グラツときて、家屋が倒壊し、火災などの二次災害が発生したら大変。こんな時、避難場所があれば安心です。災害対策ハートIIでは、災害時の指定避難場所を紹介いたします。

災害が起って市民のみまさんが被害にあわれた時、集まる場所が避難場所です。一時避難場所(町会などで決めた場所)近所の人たちが一時集合する所は、みなさんで決めて下さい。小公園、空き地、校庭など、日ごろ住んでいる「我が街」を見回して町会単位とか、街、班単位で決めておいて下さい。

指定避難場所(十六カ所)一時避難場所に集合したみなさんが、その場所では災害が防ぎきれない時(火災の延焼、拡大、被災者の増大など)は、市の指定した場所に集合して下さい。市では、指定避難場所と十六カ所(イラスト)一覽表参照)定めています。その時は、町会旗などを明示し、混乱のないように避難しましょう。

### 指定避難場所

番号	名称	所在地	面積(ha)
1	本土寺	平賀63	3.11
2	東漸寺	小金359-1	2.49
3	コ-カリ交通公園	小金原1丁目25	2.26
4	小金原公園	小金原6丁目10	3.01
5	栗ヶ沢公園	小金原8丁目26	2.28
6	金ヶ作公園	常盤平3丁目27	4.05
7	六美中央公園	(区画整理地内)	1.61
8	陸上自衛隊松戸駐屯地	五香六美5	33.00
9	八柱公園	田中新田48-2	105.21
10	泉立松戸南高等学校	紙敷1199	4.49
11	梨香台小学校	高塚新田512-13	1.39
12	千葉大学園芸学部	松戸648	20.50
13	松戸中央公園	岩瀬487-1	2.15
14	松戸運動公園	上本郷4434	10.00
15	新松戸中央公園	*新松戸6丁目22	1.94
16	江戸川河川敷	市内流域部分	196.00

途絶て帰宅できない人、そのようならなたちを学校・市民センターなど十九カ所を利用して、短期間開設される避難場所です。▽詳細：防災課

## 歯を大切に

現在バイオテクノロジーを駆使してムシ歯予防法の研究が続けられています。

### ムシ歯を作るミュータンス菌

ムシ歯を作るミュータンス菌が歯垢(歯と歯肉の間にたまるカス)を作らないようにしようとする物質で、土中のカビから発見されました。

32 K 株

## ムシ歯予防の最前線

毒をもって毒を制す。ミュータンス菌を退治するのにはミュータンス菌を使います。

### ミュータンス菌

種類が知られていますが、そのうちの32K株とその作用があり、32K株とミュータンス菌を一緒に培養すると、32K株だけになっても、32K株だけになっても、ほかは死滅してしまいます。また試験管内の事ですが、ミュータンス菌が出来るたわけて。

### ビタハン™

ミュータンス菌や歯槽ノウロウの主な原因菌(バクテロイデス・レジナリス)の増殖を防ぐものです。人体の腸内細菌に同じ構造をもつものがあります。ビタミンは他の細菌には、何の毒性も副作用も無いことがわかっています。試験管内やマウスを使って研究が進められています。

松戸歯科医師会

## 市場

### 野菜の選び方

ハウス栽培のおかげで、店先には四季を通じて表情豊かな野菜が並びます。でもおいしい野菜を真べるには、新鮮なものを選ぶことが大切です。今回はそのポイントのいくつかを紹介いたします。

キャベツ……葉は緑色で巻きが固く、すしりと重量感のあるもの。外側の葉が黄色になったり、白っぽ

### 指定避難場所

いものは避ける。表面の色が鮮やかで、表面のイボが痛くくも味や成分が変わりはないので、安ければお得。だいこん……根の白さが美しく、固くしなやかなもの。葉がしおれていたり黄色っぽくなったものは避ける。

たまねぎ……外皮が乾いて光沢がよく、固くしなやかなもの。発芽のひどいもの。緑色がかったものは避ける。ほうれん草……葉が大きい。緑色が濃く、みずみずしい。ハリのある肉厚のものがよい。押傷、折れ口にトロケのあるものは避ける。セロリ……茎が太く、長く丸みがあり、葉のみずみずしいもの。



## まつどの歴史

### 古墳時代の遺跡(四〜七世紀)

古墳は首長の墓。古墳は各地域の集団を代表する首長の墓であり、古墳時代の象徴であるといえます。この古墳には、当時の政治や文化など、様々な分野の歴史を解くカギが秘められています。

市内では、九カ所ほどの古墳が確認されていますが、今日では、その大部分が破壊されてしまいました。現存するものは、河原塚古墳(河原塚中学校東側)・小金古墳(北小金駅南東)・松戸新田の大神山古墳(市営住宅南側)などいくつかあります。

市内の古墳時代のムラの跡としては、小金の大谷口遺跡や和名ヶ谷の諏訪原遺跡があります。

古墳時代のムラ。市内の古墳時代のムラの跡としては、小金の大谷口遺跡や和名ヶ谷の諏訪原遺跡があります。

### 遺跡分布図



右の図は、紙敷・河原塚地区の遺跡分布図です。中心を流れる香取川の周辺は谷津田(低湿地)で、両側の台地の縁にあって、たぐさんの遺跡が並んでいます。

現在は、台地の部分も大分削り取られ形を変えています。古代の人たちが生活の場としていた、たぐさんの遺跡が並んでいます。



# わたしのさんぽみち

## ホテルも生息している散歩道

平賀 宮 蔵さん  
 子ちゃん(右)  
 舞法 且くん(中央)  
 沙千代ちゃん(左)



稲穂を渡る風はとてもきもちがいいです

いつもこの道を利用して  
 います。ここはちょうど流  
 山市との境にあたり、境界に  
 そって田畑が広がっていま  
 す。  
 近くには紫陽花で有名な  
 本寺があり、四季を通し  
 て楽しめます。  
 このあたりは緑が多いせ  
 いで、

夏は夜には、この道沿いか  
 らホテルを見ることもでき  
 ます。今年は水不足のせい  
 か数は少なかったのですが、  
 昨年はたくさん見ることが  
 できましたよ。  
 この子たちのためにも、  
 こうした環境をいつまでも  
 のこしてやりたいですね



射って回る。フィールド  
 に分けられ、弓も何種類か  
 ありますが、いかに正確に  
 的を射るかを競うスポー  
 ツです。  
 四季を通して各種競技会  
 が各地で開かれ、一年中  
 しめ、年齢に関係なく体  
 力の続くかきり参加でき  
 るのがアーチェリー、ど  
 うぞ、一度この緊張感と  
 爽快感を体験してみては

ねらった標的に見事に命  
 中する快感、弓を引きし  
 ばって緊張の極限に達し、矢  
 を放ったと同時にその緊張  
 が一気に解かれる爽快感  
 が、松戸市アーチェリー協  
 会、同好会として昭和四十  
 七年に発足し、十年前に協  
 会として設立されました。  
 現在、会員数五十人、年  
 齢層もバラエティに富み、  
 誰でも楽しめます。  
 種目を大きく分けると、  
 広場に水平に置かれた標的  
 を決められた距離から射る  
 。ターゲットと、起伏に  
 富んだ自然の中に置かれた  
 的を森林浴をしながら射る

### 松戸市アーチェリー協会



競技会前日、最後の調整にも熱が入ります



小倉原 浜辺重治さん

同好会が発足した当初か  
 ら参加しています。  
 遊び心で楽しくやろうと  
 いうのが活動方針です。  
 体力に関係なく、その人  
 に合った弓を選べるので、  
 小学校高学年程度から高  
 齢者まで誰でも参加した  
 りから楽しめるし、経験に  
 関係なく各種競技会に参  
 加できるのが一番の魅力  
 です。  
 ただ、やはりやるほど奥  
 が深く、熱中するほどにや  
 められませんか。  
 ▼連絡先：山根 44-156  
 74番

# ハヤ・こちら内線600番

まちの話題をお知らせ下さい。

前略  
 車の音でかき消されよう  
 な、そんな可愛なお祭りを  
 見つけました。  
 七月十一日に、小金の八  
 坂神社に行くとき、高宮(祭  
 日の前の晩に行方祭り)が  
 あり、「明日もおいで」と  
 言われ、翌十二日にもう一  
 度出かけました。  
 大きな木があり、その近  
 くには、たぐさのかげ、なに  
 が始まるのか思子たちは興味  
 津津で見えています。  
 そこに現れたのが、勝子。  
 すごく目をむき、ずりり立  
 んだ金の志、その勝子がガ  
 バツと前に出ると、見入っ  
 ていた子どもたちは「さや  
 ー」とささって、のけぞり、  
 ころがります。  
 まわりには地元の人がい  
 て「昔はこの祭りで一番  
 面白いことが出た、それを  
 かついだもんだ」と話して  
 くれます。  
 「勝子が水飲み場へ来た  
 ところだ。次は、勝子の  
 仕草を説明してくる人も  
 います。  
 「これほろけ祭りと言っ  
 て」と教えてくれたおぼ  
 さんほ、たぐさの子のおぼ  
 を連れていました。  
 三十人ほどが見物人の小  
 さなお祭りでした。息子  
 と一緒にドンドン、デンデ  
 ンと口ずさみながら踊りま  
 した。  
 三日月前、転動のための  
 祝からたまにここに越し  
 てきた私たちですが、ここ  
 に喜んで張りついて生活し  
 ています。

## 松戸のまちが好きになりました

### 八坂神社の祭礼を見て感激の手紙

小金原 三宗 眞理さん  
 眞愛 典くん



三宗さんの送ってくれた写真(上・左下)



このお祭りは小金の上町・中町・下町が合  
 同で行っている「八坂神社」の祭礼で、毎年  
 7月1日に各町会が集まりみこしを出す(本  
 祭り)、出さない(陰祭り)を決めています。  
 豊作を祈願したもので、以前は7月13日か  
 ら15日にかけて行われていましたが、現在は  
 15日一番近い日曜日を選んで行います。  
 戦前までは各町会から20人ずつの担ぎ手  
 が出て、13日には上町から下町まで担ぎ、14日  
 は下町に作ったお飯屋に置き、15日には逆  
 に下町から上町まで担いだそうです。

# サクル会員募集

- △小金原パドミントン  
 △日時：毎週水曜日、午前十一時～午後二時、毎週日曜日、午前九時～午後一時  
 △会場：小金原体育館  
 △会費：月千円(入会金千円)  
 △詳細：赤間 42-4649番
- △自 演 術 振 興 会  
 △日時：毎週火曜日、午後一時三十分～四時  
 △会場：常盤平会館 汚水処理場内  
 △会費：月千五百円(入会金一千円)  
 △詳細：江川 87-3346番
- △松戸スウィングセピア  
 △日時：毎週火曜日、午後六時～九時  
 △会場：市民会館音楽室  
 △会費：月五百円(入会金なし)  
 △詳細：深野 87-4095番
- △天切ペン習字  
 △日時：毎月第一・二・四上曜  
 日、午後二時～四時  
 △会場：天切公民館(総合福祉会館内)  
 △会費：月二千円(入会金千円)  
 △詳細：大沢 62-7277番
- △松戸いずみペン習字  
 △日時：水曜日、二・三・四、午後一時～三時  
 △会場：市民会館  
 △会費：月一千円(入会金千円)  
 △詳細：川岡 68-8530番
- △松戸リトル・シニアリーグ  
 △日時：日曜日、祝日、午前八時三十分～午後五時  
 △会場：専用グラウンド(後一谷ゴルフ場前)  
 △会費：月二千五百円(入会金五千円)  
 △詳細：岩田 91-6182番
- △松戸児童合唱団  
 △日時：毎週日曜日、午後二時～五時  
 △会場：市民会館  
 △会費：月三千円(入会金千円)  
 △詳細：ア 高 86-1561番
- △ダンス同好会  
 △日時：毎週水曜日、午後二時～四時  
 △会場：婦人会館  
 △対象：ベテ  
 △会費：月二千円(入会金千円)  
 △詳細：佐藤 62-8652番



講演会 「親鸞の世界」

▷日時…9月12日(土)午後3時～5時
▷会場…明市民センター会議室
▷定員…30人(先着順)
▷費用…無料
▷申込み…首原☎68-7456番へ

野鳥観察会

▷日時…9月6日(日)午前7時55分
▷場所…多摩川河口(川崎市)
▷内容…夏羽と冬羽が混じったシギ、ナドリ類
▷費用…無料(交通費自己負担)
▷申込み…公園緑地課小鳥を呼ぶ係

62年度 松戸市職員採用試験

欠員補充を中心とした職員採用試験を実施します。
▷募集人員…一般行政事務職員=約25人、技術(土木)職員=若干名、消防職員=若干名
▷受付…9月5日(土)～14日(月)
▷応募方法…人事課で必要書類を交付
▷試験日…10月4日(日)
▷試験会場…市立松戸高校
▷受験資格…○35年4月2日～41年4月1日までに生まれた人で、大学を卒業または卒業見込みの人○37年4月2日～43年4月1日までに生まれた人で短期大学もしくは高等専門学校を卒業または卒業見込みの人○39年4月2日～45年4月1日までに生まれた人で、高等学校を卒業または卒業見込みの人
▷詳細…人事課人事係

墨絵と書の講習会

▷日時…10月4日(日)午前10時～4時
▷会場…市民会館
▷会費…2,500円(教材費含む)
▷定員…60人(先着順)
▷申込み…現金書留で〒270 松戸市八ヶ崎1048松戸書道教育連盟・宇高社堂へ(☎41-5920番)

青年フェスティバル 「おもしろ運動会」

▷日時…9月20日(日)午前10時～午後1時(午前9時30分受け付け)
▷会場…小金原体育館
▷内容…風船わり、だるまさんリレー、アームレスリングほか(体力テストもあります)
▷対象…16歳～30歳までの人(個人でもグループでも可)
▷費用…1人100円
▷持ち物…運動のできる服装と靴、タオル
▷申込み…電話で青年フェスティバル事務局(社会教育課内)へ

製本講習会 (和とじ)

▷日時…9月18日(金)午後1時30分～4時
▷会場…婦人会館4階ホール
▷講師…島原安三氏
▷対象…市民
▷定員…40人
▷費用…材料費 500円
▷申込み…電話で市立図書館☎65-5115番へ

「生きがいまつり」 参加しませんか? 量が生かしのある老後

▷日時…9月6日(日)午前10時～午後4時
▷会場…常盤平市民センター
▷内容…①健康コーナー②おたのしみコーナー③バザー④特技コーナー、ファッションショーなど
▷詳細…電話で社会福祉法人竹友会☎87-9874番

身体障害者一泊研修旅行

▷期日…9月27日(日)～28日(月)、午前7時30分市役所出発
▷行き先…草津温泉
▷対象…市内在住の身体障害者
▷費用…大人13,000円、子供9,000円
▷申込み…電話で9月10日(木)までに、松戸市身体障害者福祉会・田口☎41-6280番へ

小金原老人福祉センター 書道展・合同作品展

書道展 9/12(日)～13(日) 午前9時～午後5時
合同作品展 9/19(日)～20(日) 午後5時～

「松戸まつり」 素人のど自慢大会参加者募集

松戸まつりの本大会を日指す地区予選を行います

Table with columns: 地区, 日次, 会場 (松戸市各支部)

▷詳細…商工会議所☎64-3111番が最寄りの商店へ

リサイクルバザール'87 =使い捨てでなくリサイクルへ=

▷日時…9月6日(日)午前11時～午後3時(雨天中止)
▷会場…運動公園
▷主催…リサイクルバザール'87実行委員会・西村☎471-31-8985番(ユースリサイクルセンター)

第9回 松戸市観月会

▷日時…9月12日(土)午後4時開場、5時開演(雨天でも実施)
▷会場…市定館
▷内容…琴、尺八、三弦による邦楽と野点を楽しむ観月の催し
▷費用…500円
▷申込み…当日会場で
▷詳細…三曲協会・林☎43-7372番

高齢者学級

▷日時…9月8日～11月24日の隔週火曜日計6回、午後2時～4時
▷会場…婦人会館ホール
▷内容…老後保障、老人医療問題などを学習
▷講師…老後保障地域団体連絡会・上坪陽氏ほか
▷申込み…電話かハガキで、〒271 松戸市根本387-5教育委員会社会教育課成人教育係

障害者に理解を心のふれあいを大切に

- 市役所(66)1111 ●常盤平支所(87)2131
●小金支所(41)5101 ●小金原支所(44)4151
●六実支所(85)0113 ●馬橋支所(45)2131
●新松戸支所(43)5111 ●矢切支所(62)3181
●東部支所(92)3061



軟式庭球大会

▷日時…9月15日(祝)午前8時30分受け付け、9時開始
▷会場…業々沢公園庭球場

Table with columns: 対象, 費用, 申込み

▷申込み…9月10日(木)までに、必要事項を明記し、〒270 松戸市小金原6-9-1-402軟式庭球連盟・小倉有三へ(☎45-0899番)

市民アーチェリー大会

▷日時…9月15日(祝)午前9時受け付け、10時開始
▷会場…運動公園陸上競技場
▷対象…市民
▷費用…一般2,000円、少年1,500円
▷申込み…アーチェリー協会・山根☎41-1718番(昼間)

軽スポーツ(フリスビー)

▷日時…9月20日(日)午前9時～正午
▷会場…小金原ペンギン公園
▷対象…市民
▷費用…無料
▷申込み…当日会場で
▷詳細…体育指導委員・藤崎☎87-3336番

フェンシング教室

▷日時…9月25日～11月27日の毎週金曜日計10回、午後6時30分～8時30分
▷会場…運動公園体育館
▷対象…小学生以上の男女40人
▷費用…小学生350円、高校生以上600円(保険料として)
▷申込み…9月7日(月)午前8時30分から社会体育課窓口で受け付け
▷詳細…社会体育課指導係

フレッシュマンテニス大会

▷日時…9月15日(祝)午前9時～午後3時
▷会場…牧の原テニスクラブ
▷対象…ダブルス男性55歳以上、女性50歳以上(1人の参加も可)
▷費用…1ペア2,000円
▷申込み…9月6日(日)までに電話で松戸市テニス協会・赤間☎42-4649番へ

バドミントン教室

▷日時…電話で9月6日・13日(各日曜日)午前9時～正午
▷会場…和名ヶ谷小学校体育館
▷対象…一般男女
▷費用…無料
▷申込み…当日会場で
▷詳細…体育指導委員・望月☎92-0705番

グラウンドゴルフ教室

▷日時…9月6日(日)午前9時～正午
▷会場…牧の原グラウンド
▷対象…市民
▷費用…無料
▷申込み…当日会場で
▷詳細…体育指導委員・小森☎87-3526番

グラウンドゴルフ教室

▷日時…9月20日(日)午前8時30分～正午
▷会場…柿ノ木台小学校校庭
▷対象…市民
▷費用…無料
▷申込み…当日会場で
▷詳細…体育指導委員・島村☎63-2814番

愛の献血

Table with columns: 日次, 会場, 主催

▷詳細…健康管理課業務係

松戸史談会

我孫子市史跡めぐり

▷日時…9月6日(日)北柏駅東口午前10時集合(雨天の場合は13日(日)に延期)
▷行き先…武者小路邸跡、地人冠公園、手賀沼公園、志賀邸跡、子ノ神社、むす子古墳公園、我孫子宿本陣跡、徒歩約5km、午後3時ごろ解散予定
▷費用…1人300円(往復・帽子持参、交通費自己負担)
▷申込み…当日集合場所へ
▷詳細…神尾☎41-2458番

初心者のための

エアロビクスダンス教室

▷日時…9月24日～10月29日の毎週木曜日(計6回)、午後1時30分～3時
▷会場…健康増進センター
▷内容…40歳代～50歳代のローインパクトエアロビクス(歩行を中心としたエアロビクス)
▷対象…市内在住・在勤の人で、健康増進センターの医学検査を1年以内に受診した人(検査を受けていない人または検査後1年以上の人は検査を受けて下さい)。ただし、検査結果により参加できないこともあります。
▷費用…屋内指導室使用料として毎回300円
▷定員…60人(先着順)
▷申込み…9月7日(月)午前9時から来所または電話で健康増進センター☎65-5588番(直通)か68-1241～3内線53～55番へ

療育相談のおすすめ

▷日時…9月10日(木)午後1時～1時30分まで受け付け
▷会場…松戸保健所
▷対象者…生後5か月以上で、股関節脱臼検診未受診者や整形外科的な心配のある18歳未満の人
※乳幼児の人は母子健康手帳を必ずお持ち下さい。
▷申込み…電話で松戸保健所保健指導課☎61-2121番へ

難病相談

▷日時…9月17日(木)午後1時30分～4時
▷会場…松戸保健所
▷対象疾病…多発性硬化症、重症筋無力症、スモン、筋萎縮性側索硬化症、脊髄小脳変性症、ウイリス動脈硬化症、パーキンソン病、再生不良性貧血、特発性血小板減少性紫斑病
▷対象者…難病で悩んでいる人、疑いのある人、その家族
※看病、医療費、日常生活でお困りの人もどうぞ
▷申込み…電話で9月14日(月)までに、松戸保健所予防課特定疾患係または保健指導課の保健師☎61-2121番へ

- 救急医療体制 健康保険証を忘れずに!
◆夜間急病診療所(毎日)午後8時～11時衛生会館内 ☎68-3756番
◆待機病院(土日)午後5時～午前9時テレホンサービス ☎66-0010番
◆緊急休日在宅当直医 午前9時～午後5時テレホンサービス ☎66-0010番
◆休日歯科診療所 午前9時～正午 衛生会館内 ☎68-3553番



# 広報 まつど

市のようす(9月1日現在)

■人口	439,771人	(+674)	〔 〕は前月比
男	222,404人	(+395)	
女	217,367人	(+279)	
■世帯	146,819人	(+251)	

編集・発行=松戸市役所広報部広報課  
〒271 松戸市根本387番地の5 ☎(66)1111番

## 小金東漸寺



## 点描



松戸版画の会

工藤 由紀子さん

浄土宗の名刹「東漸寺」は、北小金駅南口から約400mのところにあります。住宅街の中でありながら、四季折々の自然が人々の心をなごませてくれます。毎年4月の御念持木市、松戸一の巨鐘をたたたく大鐘日の除夜の鐘は、近郊近在の人々で賑わいます。

### 実なる木を斡旋

樹名	価格(1本)
モッコク	380円
ビラカンサ	350円
イヌツゲ	380円
ナンテン	430円
サザンカ	450円
ヒメリンゴ	380円
カキ	400円
ムラサキシキブ	400円
マンリョウ	380円
ニシキギ	450円

※各樹木とも高さ45cm～1mで、根巻きかポット物

▷申込み…往復ハガキで9月26日(土)までの消印で、右記の要領で、当日必ず取りに来られる人(に限ります)

▷引き渡し日時…10月10日(祝)午前9時～午後3時

▷引き渡し場所…松戸中央公園(返信ハガキに案内図を記載)

往復はがき記入要領

40	松戸市役所 公園緑地課	希望樹木名 本数 申込み住所 氏名 電話番号
----	----------------	------------------------------------

返信はがき記入要領

40	申込み人住所、氏名	ここには何も書かないで下さい。
----	-----------	-----------------

▷詳細…公園緑地課小鳥を好ぶ係

### 再生自転車を販売します

▷受付…9月25日(金)午前9時～午後3時と、26日(土)午前9時～11時の2日間

▷抽選日時…9月26日(土)午前11時から

▷台数…60台

▷価格…1台6,000円～12,000円

▷会場…生きがい福祉センター(金ヶ作277-4)。五香駅東口から新京成バス小新山行き(午前9時19分・48分・10時17分発)で「新栄町入口」下車。

※抽選日当日(26日)午前10時に五香駅発事業団マイクロバスを運行  
▷詳細…生きがい福祉事業団☎84-3191番

### 青年講座

「君の世界がみえてくる…夢と宙ぶらりんの現実のはざままで」

▷日時…10月7日～11月25日の毎週水曜日(計8回)、午後7時～9時

▷会場…婦人会館

▷内容…「日本はどんなちやうの」、「これからの男女」、「自立するって?」、「性格は変わるか」、「地球を考えちやう」ほか

▷費用…無料

▷対象…16歳～35歳の男女20人

▷申込み…9月22日(火)午後7時～8時に婦人会館で受け付け。

※定員にならない場合は9月24日(木)から市教育委員会社会教育課で電話受け付けします。

▷詳細…社会教育課青少年婦人係

◆故小高雲庵先生を想ふ会：九月二十日まで  
◆内辰書道展：九月二十日まで  
◆教員美術作品展：九月二十四日～二十七日  
◆ハートネットグループ展：九月二十四日～二十七日  
◆第二十二回松戸市小中学生観光絵画展・観光写真展：十月二日～四日  
※開館時間は、月曜・祝日を除く毎日午前10時～午後六時  
(文化ホール☎67-7810番)

### 文化ホールギャラリー

9月10日

# 第14回 10月まつどまつり 楽しむまつり 大名行列や催し物で

今年も恒例の松まつりがやってきました。今回からメイン行事として、大名行列が行われます。趣向のこらした催しや出店が楽しめます。

## 交通規制および催し物案内図



昨年行われた松まつりから

- ▽日時：十月三日(土)・四日(日) 午前十時～午後五時
- ▽場所：松戸駅東口・西口広場周辺
- ▽催し物：下衣参照
- ▽会場と交通規制：上図を参照。なお、まつりの期間中
- ▽詳細：商工課事業係

松戸駅西口地下駐車場は、バス停留所とタクシー乗り場が変更になります。松戸まつり開催のため、松戸駅西口地下駐車場の営業を休止します。

松戸駅西口地下駐車場の営業を休止します。

十月三日(土)・四日(日)は、松戸まつり開催のため、松戸駅西口地下駐車場の営業を休止します。

▽詳細：都市部計画課西口駐車場係

## 地下鉄11号線・8号線早期実現へ向けて

### 沿線一市・三区で強く要望



常磐線の混雑緩和策として、地下鉄11号線(半蔵線)と、関連する同八号線(有楽町線)延伸の早期実現を目指し、九月二日、地下鉄八・十一号線促進連絡協議会(松戸市長をはじめ、東京・葛飾・江東・墨田(区長で構成)は、運輸省(橋本運輸大臣)と営団地下鉄(山本副総裁)に早期実現へ向けての要望書を提出しました。

地下鉄11号線は現在、二子玉川園から半蔵門間で運行しており、半蔵門から

新設町間が工事中。六十年七月に出された運輸政策審議会の答申では、昭和七十五年の完成を目標年次とした新設町・白河・住吉・錦糸町・押上・四つ木・金町・松戸の区間十八・二の延伸が答申されています。(このうち住吉・四つ木間が地下鉄八号線と共用)

今回の要望で松戸市長はJR常磐線の混雑緩和を図るために極めて重要な路線であることを説明し、地下鉄11号線の松戸への早期着工を強く要望しました。

▽詳細：企画課

## 市民交通傷害保険を受付中

### 昨年加入した人も更新手続きを

一日一円の掛け金でおなじみの市民交通傷害保険の申し込みを、九月一日から受け付けています。この保険は、一年間の掛け捨てで、最高百万円まで保障されます。

▽対象：市内に住んでいるか勤務している人

▽保険料：一人二百六十円(一人一口まで)

※米春小学校に入学する児童の保険料は、半額の百八十円です。申し込む時、係員に申し出て下さい。

▽有効期間：十月一日～六月三十日

▽保障対象：自動車・バイク・自転車などに乗っていた時に生じた事故、歩行中に車両にはねられたりひかれたりした事故(航空機・船舶の事故は対象になりません)

▽申込み：印鑑と保険料を持って、安全課または市民課

もし、事故にあったときは、必ず警察に届け下さい。治療が終わりましたら、安全課で保険金請求手続きをして下さい。

▽必要書類：①被保険者カード②交通事故証明書③医師の診断書④印鑑

※請求権は、事故発生から二年間を過ぎますと時効となりますので、ご注意ください。

▽詳細：安全課安全係

## みんなの集積所

### ルールを守り正しく利用を!

市民のみなさんの協力で、ゴミ出しルールが徹底され、住み地の集積所はきれいになりました。しかし、駅周辺の通りが多い所に置かれたり、ゴミの投げ捨ては、町(自治)会、商店会のみさんの努力にもかかわらず、事業者による深夜のゴミ出し、通勤者の投じ捨てのために、あいかわらず

ゴミが散乱しています。環境美化は、四十三万市民の一人ひとりのモラルに訴えるしかありません。地域のみなさんの迷惑になるような集積所への「違反ゴミ」、ゴミの投げ捨ては絶対にやめようとしましょう。

※ゴミは決められた日時・場所にきちんと出しましょう。

▽詳細：清掃第一課業務係

## 就業構造基本調査にご協力を

総務庁統計局では、10月1日現在で就業構造基本調査を実施します。この調査は、国民の皆さんの就業・不就業などの実態を把握して、雇用対策などの行政の基礎資料となる統計を作るために、全国規模で行われるものです。

調査のために、松戸市では約1,000世帯が統計的手法によって選ばれます。選ばれた世帯には、9月下旬に、知事から任命された調査員がお伺いしますので、ご協力をお願いします。

▷詳細：総務部庶務課統計係

## 全国都市パーセントリップ調査にご協力を!

9月～10月にかけて、全国131都市において、人の動き(パーセントリップ)についての調査が行われます。

この調査は都市交通の実態を知ることにより、将来のまちづくりに生かすために行うものです。

本市も調査対象都市となっており、360世帯を無作為に選ばせて頂きました。選ばれた家庭へは調査員が訪問しますので、お手数ですがよろしく協力をお願いします。

▷詳細：都市部計画課計画係

## 茶道教室

(初心者向け)

会場	馬橋市民センター	松台市民センター	小金市民センター	古ヶ崎市民センター	新松戸市民センター
期日	10月5日～12月7日の毎週月曜日	10月6日～12月8日の毎週火曜日	10月7日～12月9日の毎週水曜日	10月8日～12月10日の毎週木曜日	10月9日～12月18日の毎週金曜日(10月30日を除く)
時間	午前10時～正午				
講師	桂橋宗美氏(數千家)	小泉留仙氏(大日本茶道学会)	畠山静仙氏(大日本茶道学会)	亀栗宗栄氏(表千家)	江井宗貴氏(數千家)
定員	各15人				
教材費	3,500円(お菓子・抹茶代など10回分)初日の3日前までの取り消しは全額お返しします				
持ち物	扇子・ふくさ・かい紙・ようじ(希望する人は実費(約3,500円)でお付けします。申し込みの時に申し出て下さい)・白足袋または白ソックス				
申込み	9月21日(月)～26日(土)に電話で地域振興課へ。定員になり次第締め切ります ※教材費は9月30日(水)までに地域振興課へ持参して下さい				
詳細	地域振興課振興係				

みんなで広げる交通安全



### 市長の窓

去る、八月十九日千代田区の砂防会館に都道府県や市町村の保健施設活動や健康づくりに従事する専門の方々が、全国各地から集まって厚生省と国民健康保険中央会の主催により、「健康な町づくり」シンポジウムが開かれた。

健康の問題は、従来に増して国民の関心が高まっており、この問題について、先駆的に取り組み、実績をあげつつある市町村にその発表を求め、今後一層の発展向上を図ることを目的とするシンポジウムでした。

私は、厚生省の強い要望でこのシンポジウムに出席し発表することになりましたが、松戸市のように入



第4回「健康な町づくり」シンポジウム

口の多い都市の長が発表することは初めてのとのこと。松戸市の健康づくりの行政水準の高さが認められたからです。大変光栄に存しました。

このシンポジウムで壇上に登り、発表したのは私のほかに兵庫県淡路島の五色町長さんと大分県日田の市長さんでした。

又、壇上には、助言者として総理府の女性参事官

市内容地区では健康推進員が活躍しています。健康推進員制度は、今年で十六年を迎え、訪問活動件数も十七万八千件を超えました。赤ちゃんからお年寄りまでの健康づくりの担い手として、みなさんの身近な所で健康推進員は活躍しています。

健康推進員の主な活動は、妊婦や乳幼児がいる家庭を訪問して、市で行っている母親学級や育児相談、乳児健診や一歳六ヶ月児健診などのすくすく成長のための健康診査、がん検診、食生活教室や健康教室などの案内、お年寄りの介護でお困りの人へは市保健婦に連絡をとるなど、市民と行政とのパイプ役を行っています。

# 活躍する健康推進員

## 訪問件数17万8千件を超す



集団健診会場で活躍する健康推進員

健康推進員の地道な活動は市民に大変喜ばれており、発症以来、家庭の訪問件数は十七万八千七百六十七件にのぼり、多くの人に利用されています。

そのほか、健康推進員の皆さんにも健康づくりの集いや市の催し物への参加、研修会などに積極的に出席してもらい、その経験や知識から各地区で健康づくりの担い手として活躍しています。

### 戦没者の遺族の皆さんへ

#### 特別弔慰金の請求手続きはお済みですか

六十年四月一日現在で、公務扶助料・遺族年金などの受給権がある遺族がない場合に、特別弔慰金として額面三十万円、十年償還の国債が支給されます。

△対象者①今までに額面三万円・十二万円・二十万円のいずれかの特別弔慰金を受けた人②五十四年四月一日△時効期日：六十二年六月十日

△詳細：援護課社会係

### 妊婦や乳児が

#### 一番多く利用

健康推進員の地道な活動は市民に大変喜ばれており、発症以来、家庭の訪問件数は十七万八千七百六十七件にのぼり、多くの人に利用されています。

内訳は、妊婦や乳児が一番多く、ついで幼児や老人について、これから健康づくりについて学びたい人、もしくはお困りか。

△詳細：健康管理課保健計画係

### 交通安全に対する

#### 法規講習会

期日	場 所	会 場	協賛先
9月19日	19時	東部小学校校体育館	松戸
20日	20時	南部小学校校体育館	松戸東
24日	24時	常盤中学校校体育館	松戸東
26日	午後6時	中国小学校校体育館	松戸
26日	午後6時	上野第2小学校校体育館	松戸
26日	午後6時	六東市民センター	松戸東
27日	27時	小倉小体育館	松戸
27日	27時	第3中学校校体育館	松戸東
28日	28時	小倉小学校校体育館	松戸
28日	28時	馬橋小学校校体育館	松戸
28日	28時	緑台小学校校体育館	松戸

△詳細：松戸交通安全協会 ☎62-5632番、松戸東交通安全協会 ☎43-4860番

### 健康な町づくり

#### シンポジウムに出席して

#### 宮間満寿雄

助言者からも高い評価をいただきました。

過疎化が進み、人口が減少し、高齢化が進んでいる五色町長さんは、町民の健康づくり政策には先頭に立つてこれに当たられ、保健

保健婦など多くの専門スタッフを抱えて、今まで実施してきた各種検診事業の内容とその実績、地元医師会の協力を得ることの重要性、健康推進員など市民のボランティア活動、今後進める

### 第2回甲種防火管理者講習会

- ▷日時…10月13日(火)・14日(水)の2日間、午前9時30分～午後5時(30分前から受け付け)
- ▷会場…消防局講堂
- ▷定員…140人 ※申込期間中でも定員になり次第締め切ります。
- ▷費用…3,500円(教材費)
- ▷申込み…9月24日(木)～10月5日(月)、直接市内各消防署か消防局予防課 ☎63-1111内線209番へ

障害者に理解を心のふれあいを大切に

### 心配ごと相談(10月)

期日	時 間	相 談 所
19日	午前10時～午後3時	小倉市民センター
20日	午後3時～	市役所市民相談コーナー
3日	午前10時～午後3時	小倉市民センター
6日		馬橋支所
6日		六東支所
7日	午前10時～午後3時	常盤平支所
7日		新松戸市民センター
9日		市役所市民相談コーナー
16日		
23日		

▷詳細…社会福祉協議会 ☎68-0503番

### 松戸パートバンク

10月1日オープン

労働需要に応えるため「松戸パートバンク」が10月1日に開設されます。コンピューターを利用して、周辺都市の求人・求職の広域的紹介、情報提供などを行います。

▷場所…松戸市相模1307-1 松戸ビルディング9階

▷取扱時間…パートタイムで働きたい人=午前9時～午後5時(土曜日は午後0時30分まで)、パートタイムを採用したい人=午前9時～午後4時(土曜日は正午まで)

※いずれも日曜・祝日、年末年始は休み

▷詳細…松戸パートバンク ☎67-8800番

### 松戸商工会議所職員募集

- ▷募集人員…若干名(一般事務)
- ▷受験資格…市内に在住し、未春大学卒業見込みの男子
- ▷応募方法…9月30日(水)までに履歴書持参のうえ商工会議所総務課 ☎64-3111番へ

### 米穀小売業者の新規許可申請を受け付け

- ▷対象区域…市内全域
- ▷許可件数…2件
- ▷申込み…10月1日(木)～12日(月)までに商工課事業係へ

### 潜在看護婦講習会

ナースバンク事業の一環として潜在看護婦を対象に就業の動機づけを目的に講習会を開催します。

▷日時…10月26日(月)～30日(金)、午前10時～午後3時30分(最終日は午後3時)

▷会場…国保松戸市立病院附属看護専門学校

▷申込み…10月12日(月)までに、電話で千葉ナースバンク ☎0472-47-6371番へ

台所排水は「ろ紙袋」で浄化して流そう





# 松戸

下積み警察官の活躍をつづる  
「小詰石人生」を出版

新松戸

宮本 三一郎さん



戦前戦後を通して、第一線の刑事部補の宮本三一郎さん。おまわりさんとして三十五年間勤務し昭和五十二年に五十七歳で退職。退職後、数年にわたる入院にふたふたあわなかつた種類や、知人が一同に見舞いに来たため不治の病と思ひ込む。

「俺もこれで終わりか、今までの人生とは何だったのか。」ベッドの中で何日もも考え込む。

その時この世に何か残さねばと思ひつき、自伝を書く動機となったと語る。元警視

大阪城や江戸城のような難攻不落を誇る見事な石垣を崩れないように支えている小詰石の存在だった。

子や孫に、そして社会に少しでも自分たち小詰石的警察官の体験を知ってもらいたいと、「小詰石人生」を出版した。

今でこそ情報、科学捜査など世界に誇れる日本の警察だが、華やかな現在には考えられない警察史の二二も記されている。

世相風俗を織り込んだ、現場体験なしには語れない貴重な歴史資料だ。

全六部中、三部を完成。現在は健康も取り戻し、執筆に余念がない。

宮本さんの体験は水久に語りつがれることでしょう。

## 第一線の意地とドラマ

### 施設あんない

小金原体育館

▽詳細：社会体育課

小金原体育館は、小金原地区に体育館をという市民の要望を受けて、五十九年十月に開館しました。

市民の皆さんのスポーツ活動の場として毎日大勢の人が利用しています。

▽利用時間：午前九時～午後九時（月曜日休館）

▽利用料金：競技場（団体で使用する場合）二時間二千六百元（午前九時～午後五時）それ以後三千九百元、その他

▽場所：松戸市小金原六一四



みんないい汗を流しています



石川 節子さん

伊豆半島口と釜淵口卓球クラブを利用しています。

「ここは汗をかいても涙が止まらない。温水のシャワーの設備があるので運動の後のあひで流ります。会議室や和室もあって、練習後のミーティングに使っています。

受付の人たちとても親切です。

## ハイコちが 内線 600番

まちの話題をお知らせ下さい。

## 郷土の古い道具を版画に

新松戸南小の児童が作品展



新松戸四丁目 石踊 大志くん

新松戸南小学校の児童が彫った古い農具などの版画展が、8月29日(土)・30日(日)、新松戸市民センターで行われました。

「郷土を彫る」と題されたこの版画展は、同小の6年生233人が、5年生の3学期に、小原二郎教諭の指導で制作した作品のうち70点を展示したものです。

新松戸郷土資料館にある古い道具類をスケッチしたというこれらの版画は、30㎝×45㎝の大きさに、すきや糸車・釜などが、大胆なタッチで描かれ、迫力十分。

会場には、道具の使い方を説明してくれる地元のおばあさんも訪れ、子どもたちの生きた勉強になりました。

僕は「とらみ(唐箕)」という道具を彫ったんだけど、木目とか手の上の細かいところが大変でした。昔の人が使ってたものを考えながら彫って、とてもいいのができました。みんなで五ヶ六枚ずつ削って交換したり、とても面白かったですよ。

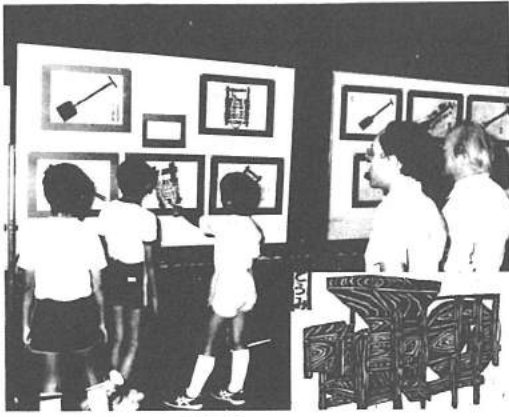

昔の生活を再現した版画展

石踊くんの作品

## とらみきれいな町

こんなにきれいな町になります

これまで三回にわたり、家庭でできる浄化対策の話をしてきました。

①台所での排水浄化対策  
○ろ紙袋で細かい調理くずなどを回収する。  
○油のふき取り  
②洗たく時の浄化対策  
○洗剤は無リンのものを選び、きちんと計量して使う  
③そのほかの浄化対策  
○浄化槽の定期的な保守点検の実施  
○庭の排水ますの清掃

この①②③がその対策の要点ですが、そのどれもが私たちのちよつとした努力でできるものです。

簡単すぎてみなさんは「こんなもので本当に川がきれいになるのか」と疑問に思っているかもしれません。

今回は、このように手軽にできる浄化対策が、どんなに効果的であるかを話します。

モデル地区内の1世帯が1日に流した汚れの種類

	対策実施中の水質	対策を実施していない時の水質	浄化率
BOD	91g	123g	26%
S S	54g	68g	21%

「家庭でできる浄化対策」の効果把握調査の結果

調査方法  
排水が、一カ所に集まる地区をモデル地区として定め、その地区の全世帯に今までの述べた「家庭でできる浄化対策」を定める特定の日、完全に実施してもらいます。

その地区の排水が、一カ所に集まる水路で汚水の量の測定をし、実施しなかった日の汚水の量と比較して対策の実施でどのくらい水がきれいになったかを調査しました。

調査結果  
調査の結果は水の表のとおりです。

BODというのは、生物化学的酸素要求量というもので、水に溶けた汚れ水の量を示す数字で、数字が高いほど汚れていることになります。

それがこの対策で、一世代当たり一日三十二gも減ります。

市全体でこの対策を実施すると一日約四千七百gものBODが削減され、川に入らずにすむのです。

また、S Sというのは、浮遊物質というもので、水の中に浮いている細かいゴミの量で、それも一世代当たり、一日十四g減ります。これを全市で実施すれば一日、二千五百gもの浮遊ゴミが削減されることとなります。

このように簡単な対策でも、みなさんが実行してくれると、こんなに効果があるのです。

「こんなことめんどくさくない」と考えず、ぜひ実行してください。(生活環境課)







母子・寡婦家庭対象 手芸・編み物講習会

▷日時…10月4日～11月22日の各日曜日、午前9時～午後4時
▷会場…婦人会館
▷内容…手編み、小物類ほか
▷費用…無料(ただし材料費は実費)
▷持参する物…3～4号の編み針、手持ち毛糸100g、筆記具、物差し
▷申込み…電話で9月30日(水)までに福祉事務所福祉係へ

音楽の広場(コーラス)

▷日時…9月29日(火)午後1時30分～3時30分
▷会場…市民会館音楽室
▷費用…無料
▷詳細…社会教育課市民文化係



親子体操教室

▷日時…9月26日～12月5日の各土曜日(ただし10月10日を除く)計10回、午前10時～正午
▷会場…運動公園体育館小体育室
▷対象…市内在住の満3歳児(58年10月1日～59年4月1日生まれ)とその親(2人1組)30組
▷費用…保険料1組950円
▷申込み…9月21日(月)午前8時30分から社会体育課窓口で直接受け付け。定員になり次第締め切ります
▷詳細…社会体育課指導係

市民ソフトボール大会

▷日時…10月4日～11月1日の各日曜日、午前8時30分から
▷会場…古ヶ崎ソフトボール場
▷対象…市内在住在勤者が編成したチーム
▷費用…参加費1チーム男子5,000円、女子3,000円
▷申込み…9月26日(土)午後6時30分からの代表者会議(運動公園武道館会議室)で
▷詳細…松戸市ソフトボール協会・永野☎64-8441番

市民なぎなた教室

▷日時…9月25日～11月27日の毎週金曜日、午前10時～正午
▷会場…運動公園武道館
▷対象…一般女子
▷費用…保険料800円
▷申込み…当日会場で受け付け
▷詳細…松戸市なぎなた連盟・野口☎45-0410番

救急医療体制 健康保険証を忘れずに!
◆夜間急病診療所(毎日)・午後8時～11時衛生会館内 ☎68-3756番
◆待機病院(毎日)・午後5時～午前9時テレホンサービス ☎66-0010番
◆緊急休日在宅当直 ☎午前9時～午後5時テレホンサービス ☎66-0010番
◆休日歯科診療所・午前9時～正午 衛生会館内 ☎68-3553番

昭和63年 松戸市成人式

▷期日…63年1月15日(成人の日)
▷対象者…42年4月2日～43年4月1日に生まれた市内在住の人
▷案内状…12月に対象者全員に送付します
▷詳細…社会教育課青少年婦人係

矢切公民館成人講座

▷期日…10月3日～12月15日の毎週1回・計10回(手品教室は3回)
▷会場…矢切公民館
▷定員…各先着30人
▷対象…市内在住、在勤者(初心者)

Table with columns: 内容, 時間, 曜日, 費用. Includes courses like 'みじか法律講座', '親子手芸教室', '川柳', '書籍着付け', '鎌倉彫り', '話し方教室'.

▷申込み…9月22日(火)午前9時から直接矢切公民館へ
▷詳細…矢切公民館☎68-1241～3内線44・45番

日本舞踊公演

▷日時…10月11日(日)午前11時開演
▷会場…市民会館
▷定員…1,200人(費用無料)
▷詳細…松戸日本古典舞踊連盟・藤間☎68-9583番



女性サッカー教室

▷日時…10月17日～12月5日の各土曜日計8回、午前10時～正午
▷会場…小金原公園グラウンド
▷定員…一般女性50人
▷費用…保険料600円
▷申込み…9月21日(月)午前8時30分から社会体育課窓口で直接受け付け。定員になり次第締め切ります。
▷詳細…社会体育課指導係

家庭婦人テニス大会

▷日時…10月19日・26日の各月曜日、午前9時から
▷会場…栗ヶ沢公園庭球場
▷対象…市内在住の家庭婦人(クラブ所属の65歳以上の男性も可)
▷種目…A級～トーナメント制、B・C級～2回封鎖制
▷費用…1組1,000円、一般1,500円
▷申込み…ハガキで10月5日(月)までに〒270 松戸市常盤平3-26-3日立粉未治金101 倉持真佐子☎86-2895番へ

映画会

「男はつらいよ」純情編
▷日時…9月30日(水)午後1時から
▷会場…東部老人福祉センター
▷対象…市内在住の60歳以上の人
▷費用…無料
▷詳細…東部老人福祉センター☎92-3701番

古典を読む講座「方丈記」

▷日時…10月2日～63年3月18日の毎月第1・第3金曜日(1月は除く)、午前10時～正午
▷会場…市民会館301会議室
▷講師…聖徳学園短期大学教授・清江徳明氏(定員120人)
▷テキスト…「大福光寺本方丈記」鈴木知太郎校異(武蔵野書院)
▷費用…テキスト代900円
▷申込み…電話で市立図書館☎65-5115番へ

松戸スウィングセピアファミリーコンサート

▷日時…9月27日(日)午後1時開演、1時30分開演(費用無料)
▷会場…小倉原市民センター
▷詳細…深野☎87-4095番(午後6時以降)

苗場山登山

▷期日…10月17日(土)～18日(日)17日午後1時伊勢丹松戸市前集合
▷費用…9,500円
▷対象…一般市民
▷申込み…電話で松戸山の会・小林☎67-6351番へ(午後7～9時)

矢切公民館名画劇場

▷日時…9月27日(日)午後1時30分～3時20分
▷会場…矢切公民館4階ホール
▷内容…「山下少年物語」、「手品師」(1時間50分上映)
▷定員…150人(先着順)
▷費用…無料
▷申込み…電話で矢切公民館☎68-1241～3内線44・45番へ

青年のためのフォークダンス初心者講習会

▷日時…9月26日～11月28日の毎週土曜日(10月10日を除く)、午後6時30分～8時30分
▷会場…勤労会館
▷対象…市内在住・在勤の16歳～30歳の青少年
▷費用…500円(9回分)
▷持ち物…運動靴
▷詳細…松戸青年フォークダンス協会・望月☎65-7122番

秋の陶芸1日教室

▷日時…10月8日(木)～14日(水)、午前の部=9時30分～11時30分、午後の部=2時～4時(いずれか都合のよいとき1回)
▷会場…陶松(市立病院近く)
▷費用…500円(陶土・焼代別)
※10月4日(日)午前10時運動公園バス停前集合で、縄文土器の野焼きを行います。
▷申込み…9月30日(水)までに、電話で縄文土器を作る会・小堀☎68-7726番へ

麻疹(はしか)予防接種

麻疹の子防疫接種は、生後12ヶ月から72ヶ月までの間に、委託医療機関で受けることになっています。集団生活に入る前に接種を完了することが望ましいので、医師と相談のうえ、早目に受けるようにして下さい。接種を受けていない人で問診票(無料券)を持っていない人は、下記要領のとおりハガキで申し込んで下さい。

▷申し込みをすの人…接種当日6歳未満で麻疹にかかったことがなく、麻疹の子防疫接種を受けていない人。問診票を持っていない人

▷申し込みをす人…接種当日61年6月1日から9月30日までに生まれた人には、10月初旬に直接問診票を送りますので申し込み必要はありません。以前の問診票を持っている人も、それが使用できます。早目に受けて下さい。

ハガキ申込み要領

Form for麻疹申し込み with fields for name, address, phone, and child's birth date.

▷詳細…保健衛生課予防衛生係

急性灰白髄炎(ポリオ)予防接種

▷申し込みをす人…2回飲み終えていない4歳未満の人で、問診票を持っていない人は、下記要領で申し込んで下さい。

▷申し込みをす人…61年12月1日～62年6月30日に生まれた人には、9月下旬に直接問診票を送ります。

※以前の問診票を持っている人は、そのままそれが使えますので、早目に受けて下さい。車での来場は控して下さい。

ハガキ申込み要領

Form forポリオ申し込み with fields for name, address, phone, and child's birth date.

日程表

Table with columns: 会場, 期日, 時間. Lists vaccination dates and locations across various city centers.

▷時間…午後1時15分～2時30分
▷詳細…保健衛生課予防衛生係

講演会

=楽しい食卓づくりのお手伝い=
▷日時…10月5日(月)午後2時～3時30分
▷会場…勤労会館(費用無料)
▷内容…「心のふれあう楽しい食生活」、講師・小林カツヨ氏
▷定員…30人(先着順)
▷申込み…電話で健康管理課小金方面保健室へ

胃がん検診

▷期日…10月～63年1月に実施
▷対象…市内在住の40歳以上の人(妊婦中の人には受診できません)
▷費用…500円(生活保護・市民税非課税世帯、老人医療対象者は免除。ハガキに明記のこと)
▷申込み…9月26日(土)〔必着〕で、ハガキに住所・氏名・生年月日・年齢・電話番号・胃がん検診と明記し、〒271松戸市根本387-5松戸市役所健康管理課へ。事後日実施日などを通知します。
▷詳細…健康管理課業務係

乳幼児医療費の請求手続きを

▷内容…健康保険法で決められた入院医療にかかる費用から、一部費用を控除した額を支給
▷対象…市内に在住して、小学校に入学する前に、継続して10日間以上入院した場合(61年5月31日まで入院していた人は15日以上)
▷請求期限…医療費を支払った日の翌日から2年以内
▷詳細…健康管理課業務係

胸部レントゲン検査(結核と肺がん検診)

▷日時…10月1日(木)午前10時～11時
▷会場…五香公会堂
▷対象…市内在住の15歳以上の人
▷費用…無料[ただし、40歳以上の人(レントゲンを受けた人)で問診の結果、必要と思われる人にかぎり喀痰細胞診(400円)が受けられます]
※ボタンや金具のない下着で
▷詳細…健康管理課業務係

愛の献血

Table with columns: 期日, 会場, 時間, 主催. Lists blood donation events at various locations.





### 私立幼稚園63年度 園児を募集

市内の私立幼稚園では、下記のとおり、63年度の園児を募集します

- ▷願書配布…10月15日(木)以降
- ▷願書受付…11月1日(日)以降
- ▷詳細…各幼稚園または松戸市私立幼稚園連合会 ☎91-8592番

幼稚園	所在地	電話番号
あさひ	五番六美746	87-6254
北松戸さつき	北松戸3-6	62-1748
小金原	小金原6-12-7	41-2009
五香	常盤平5-4	87-7133
さつき	金ヶ作145	87-7715
千駄廻栢権	千駄廻1865	41-6882
栢権	常盤平2-31-2	87-0875
中和倉	中和倉168	41-1505
二三ヶ丘	二ツ木1692	41-4548
松戸みどり	仲井町1-32-1	62-6761
聖ミカエル	松戸3-1126	62-0484
清風	馬橋2547	41-2408
大勝院	大谷口143	44-2100
東漸寺	小金359	41-0859
八照	八ヶ崎1032-1	41-1192
いわさき	馬橋1205	42-8706
いわさき第二	旭町2-300	46-3164
カきのき	三矢小台5-13-4	65-5656
金ヶ作	金ヶ作306	85-3050
北江	五番六美713-4	85-4335
さかえ	栄町4-252	61-0532
新松戸	新松戸3-256	44-4199
聖徳附属	岩瀬531	68-6135
聖徳附属第二	小金原7-14	41-6598
興修松戸	上本郷2-3621	65-1821
第二カきのき	新松戸5-191	45-4722
高木	五番六美661	87-4809
高塚	高塚新田295-3	92-6955
高塚わかば	高塚新田144	92-2601
常盤中	常盤中2-21	87-5724
ひので	常盤中7-18-2	87-7578
北郷	郷本190	67-3121
本郷寺	大橋766	91-8592
坂の原栢権	坂の原2-5	86-0907
松戸いびみ	上本郷2794	63-3289
まるとま	二十世紀が丘丸山町131	63-9537
みやお	小金原3-11	41-6563
みやこ	松戸新田516	67-3101
ひつみ	六高台3-50	87-1706
明和	榎台812-1	63-4012
矢切	下矢切140	62-4586
八柱	千駄廻1485-15	85-2557

# 広げよう心の輪を

## 小林完吾氏「愛を見つけた」を講演

(日本TVアナ)



楽しいユニークダンス(昨年の福祉大会)

10月18日

# 松戸市ふれあい広場で 福祉大会 楽しい一日

今年も、松戸市福祉大会(第六回ふれあい広場)が、十月十八日(日)市民会館で開催されます。障害者と健常者との楽しいレクリエーション、演奏など、おもしろい催し物がいっぱいあります。皆さんも一緒に参加して、福祉とは何かを考えながら楽しい一日を過ごしてみませんか。

障害者と健常者が互いに手をとりあつては、大変喜ばしいことです。今年も、十月十八日(日)市民会館で松戸市福祉大会第六回ふれあい広場が開催されます。

地域ぐるみの福祉活動を進めようとする「福祉の心にあふれる街をまわろう」運動を推進しよう、健常者と障害者が手を取りあつて、レクリエーション、演奏などを楽しみます。

多くのボランティアが大会をもち上げる。昨年から、福祉大会とふれあい広場を合同にした。福祉の祭典を開催。二千二百五十人の皆さんが、その祭典に参加しました。

しかし、その祭典の際には、多くのボランティア団体の皆さんが協力して会を盛り上げた。毎年、十月十一日から十七日まで、建設費を中心に「違反建築防止週間」が全国的に行われています。

「違反建築防止週間」が全国的に行われています。毎年、十月十一日から十七日まで、建設費を中心に「違反建築防止週間」が全国的に行われています。

### 違反建築防止週間

10月15日

#### 一斉公開建築パトロールを実施

私たちが大切に財産である建築物についていろいろの規則や基準を定めている。「建築基準法」に対する理解を深め、法律に違反する建築を未然に防止し、住みやすい街づくりを推進しようとするものです。違反建築防止週間の重点事項

### 新監査委員に 高田 伸氏 決まる

九月定例会議会で、新しく監査委員に、高田伸氏が議会の同意を受け選任されました。高田監査委員は、昭和三十一年一月十八日生まれの五十年

会場	主な内容	時間
式典(福祉啓蒙者表彰)		午前9時30分～10時30分
講演(小林完吾氏「愛を見つけた」)		午前10時40分～午後0時10分
第一部会場(市民会館)	ロシアンダンス	午後1時10分～1時30分
	ロックバンド	午後1時40分～2時30分
	クイズ	午後2時30分～3時
料理会場(料理教室)	カレーライス、おしるこ、わさびのきそば、おそでん	午前11時30分～午後2時
第二会場(市民会館)	おもちゃの国産品コーナー(20号室)	午前11時30分
	ふれあい広場ボスターター(ロビー)	午前11時30分
	読書コーナー(10号室)	午後3時
	折り紙コーナー	午後3時
	電話コーナー(和室)	午前11時30分～午後0時30分
	朗読コーナー(和室)	午後1時～2時30分
	展示(バザー)(30号室)	午前11時30分～午後3時
第三会場(市民会館)	読書(奇想 田宮 益盛)(30号室)	午前9時30分～午後3時
	ユニークダンス(10号)	午後0時30分～1時30分
	ミニコンサート(30号室)	午後2時～3時

### 10月11日(日)～20日(火) 全国防犯運動期間です

警察では、関係機関、団体および地域住民が一体となって、10月11日(日)～20日(火)までの10日間全国防犯運動を実施します。次の3つの重点目標に活動しますので、皆さんのご協力をお願いします。明るく住みやすい社会をつくりましょう。

- ①自動車、そのほか乗り物などの防止(ドアロック)鍵かけの励行、自転車の防犯登録の推進
- ②侵入盗の防止(鍵から、留守の積み合い運動)
- ③少年非行の防止(有害環境浄化活動や街頭指導活動)

▷詳細…松戸警察署 ☎67-1111番

### 退職金づくりは中退金で

大企業並みの退職金を目的とした制度

- ▷中退金の特色…○国の制度です。安全確実○企業の実態にあった退職金づくり○掛け金は税法上損金・必要経費として全額免税○福利厚生施設を設置する場合資金を融資
- ▷掛け金…月額3,000円から20,000円までの13種類
- ▷申込み…お近くの金融機関に備え付けの申込書に中退金を添えて
- ▷詳細…中退金相談コーナー ☎03-436-4351番

### 排水設備工事責任技術者・配管責任者試験

試験科目	試験日時
責任技術者(筆記)	11/12(木) 午前9時30分から
配管責任者	筆記 / 12(不) 午後2時から
	実技 / 15(日) 午前9時30分から

▷講習会日時…11月6日(金)午前9時30分～午後3時  
▷会場…いずれも市役所議会議棟3階特別委員会室

▷受験資格…①責任技術者=高等学校・旧制中学以上の学校で土木工学科(相当する学科)を修めて卒業した人。引き続き5年以上配管設備工事に従事した人②配管責任者=引き続き3年以上配管設備工事に従事した人

▷費用…受験料2,000円(松戸市収入証紙で納入)

▷申込み…10月19日(月)～23日(金)、午前9時～午後4時30分に下水道部計画業務課にある申込書で

# さあ、読書の秋

楽しい本がいっぱい

## 市立図書館



カウンターでは親切に相談のつてくれます。

秋の夜長、こぼれよしの音を聞きながら読書をする季節になりました。市内には、図書館が分館を入れて十七カ所。蔵書も豊富であり、おもしろい本がいっぱい。もちろん利用は無料です。こんな秋、家族そろって読書を楽しんでみませんか。

秋の夜長、こぼれよしの音を聞きながら読書をする季節になりました。市内には、図書館が分館を入れて十七カ所。蔵書も豊富であり、おもしろい本がいっぱい。もちろん利用は無料です。こんな秋、家族そろって読書を楽しんでみませんか。

秋の夜長、こぼれよしの音を聞きながら読書をする季節になりました。市内には、図書館が分館を入れて十七カ所。蔵書も豊富であり、おもしろい本がいっぱい。もちろん利用は無料です。こんな秋、家族そろって読書を楽しんでみませんか。

秋の夜長、こぼれよしの音を聞きながら読書をする季節になりました。市内には、図書館が分館を入れて十七カ所。蔵書も豊富であり、おもしろい本がいっぱい。もちろん利用は無料です。こんな秋、家族そろって読書を楽しんでみませんか。

秋の夜長、こぼれよしの音を聞きながら読書をする季節になりました。市内には、図書館が分館を入れて十七カ所。蔵書も豊富であり、おもしろい本がいっぱい。もちろん利用は無料です。こんな秋、家族そろって読書を楽しんでみませんか。

館名	貸出数	期間
本館	図書 制限なし(1冊あたり1冊まで) 雑誌 1人1組 児童書 1人1組	2週間
分館	図書 制限なし(1冊あたり1冊まで) 雑誌 1人1組(常盤中のみ) 児童書 1人1組	2週間
みどり	図書 1家族1冊まで	1週間

# 花と緑

## 宿根草の株分け

毎年、同じ場所で花を咲かせる宿根草も、草や葉が茂って根が張り、花の生育が悪くなったり、病害のために枯死することがあります。これを防ぐためにも株分けを行い、ほかの場所に植え付け、株を再生させることが必要です。

## 宿根草の株分けと秋植え球根の植え付け

今月、秋植え球根の植え付け時期です。秋植え球根の植え付けは、冬期に入り霜で球根の腐りやすくなるので、球根の高さの二、三倍の深さに植え付けます。九肥は堆肥、苦土石灰、化成肥料を施します。球根は球根がくれる

## 防衛庁等へ強力に申し入れ

下総基地の米軍機使用反対。防衛庁等へ強力に申し入れ。米軍機の騒音や振動が、下総基地で行われている米空母艦隊機の夜間飛行の妨げとなっている。市民の不安が、去る十月の消道路等改修工事の発により一層深まっている。これまでも本市では、安全な生活への不安、騒音公害などを

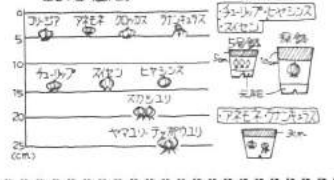

## 行政相談

国・県・市・公団の仕事について困ったこと、悩んでいることがありましたら、行政相談委員に相談して下さい。

▷日時…毎月第2・4月曜日、午後1時～3時

▷会場…市民相談室相談コーナー

▷費用…無料

▷詳細…市民相談室 (敬称略)

氏名	住所	電話
林 克忠	松戸市ツツ木87	41-0801
和田 豊実	松戸新田18-4	62-7853
関根 社吾	金ヶ作352	87-1156
渡来佳太郎	高塚新田49	92-6234
西村 純幸	馬橋3165	46-2407
青木美枝子	松戸1125	62-4808

国保松戸市立病院 耳鼻咽喉科が休診

国保松戸市立病院の耳鼻咽喉科は10月17日(日)休診します(水曜日・金曜日は従来通り休診日です)。

▷詳細…国保松戸市立病院医事課 ☎63-2171内線1101番

▷定員…男みこし先着30人、女みこし先着20人(費用無料)

▷申込み…電話で10月12日(月)までに鈴木☎62-3716番へ

映画と形勢の是非

入場無料、三十九歳以下が対象

期日	会場	時間
10月10日	小金井市民会館	午後5時30分
10月11日	小金井市民会館	午後5時30分
10月12日	小金井市民会館	午後5時30分
10月13日	小金井市民会館	午後5時30分
10月14日	小金井市民会館	午後5時30分
10月15日	小金井市民会館	午後5時30分
10月16日	小金井市民会館	午後5時30分

文化ホールギヤラリー 10月

女性洋装製作展 6月11日

金曜リサン発作展 6月11日

青少年健全育成水泳大会 15日(午後一時～)

16日(午後四時)

※開館時間は月曜・祝日を除く毎午前午後六時

(文化ホール☎67-7810番)

児童手当の十月期分を支給 受け取りは十月十二日から

児童手当(特別給付を含む)を、お受給者が指定した県の現況届を六月二十日までに、行方不明の普通預金口座へ振り出し、振替で決定が完了します。十月十二日以後に提出された場合は、除いてお取り扱いができません。詳しくは児童手当課へお問い合わせください。

みこしのかつき方講習会

▷日時…10月18日(日)午前10時から

▷会場…市民劇場



特集

心のかような活力ある生活都市をめざして

市は、計画行政を推進するため、第三次総合五か年計画(昭和五十九年度を計画の初年度として六十三年度まで)を定め、現在四年目の事業を推進中である。

健康で生きがいと幸せのためのまち

市民生活の確立

快適で住みよい安全なまち

生活環境の確立

豊かな心と文化の香り高いまち

文教都市の確立

国保市立病院整備拡充を順調に松戸市水道整備・デイサービス事業

中間報告

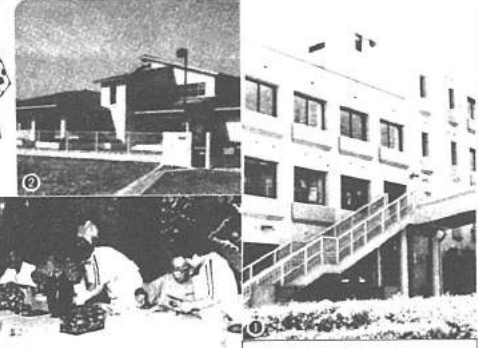

①国保松戸市立病院... 国保松戸市立病院の整備拡充を図っています。



②デイサービス事業... デイサービス事業、通所入浴・食事サービスなどが好評です。



③松戸市水道整備... 松戸市水道整備、西口地下駐車場、西口高架道路など、完成予定施設が順調に進んでいます。

第三次総合五か年計画

59~63年度



④松戸市消費センター... 松戸市消費センター、西口高架道路など、完成予定施設が順調に進んでいます。

計画行政によるまちづくり

三次にわたる五か年計画

この人口増加傾向は、第二次の成果をふまえて、いわばはるかに速いペースで進んでいると見られます。

松戸市は、五か年計画の進捗は、昭和四十九年度から五か年間に実施されたものが、第一次に完了した。

Table with 3 columns: Year, Category, and Description. It lists various projects and their progress from 1974 to 1983.



⑤常盤平さくら通り... 常盤平さくら通り、主要道路を緑化し親しまれる並木道づくりをしています。

監査結果の公表

(定期監査)

監査対象事項(配当計算の執行状況、委託事務の執行状況、財務・備品管理)

監査の結果、監査の結果は、おおむね適切と認められ、備品・図書等については、配当計算の執行状況については、備品にラベルの貼付が適切に行われていた。

(任意監査)

監査対象事項(配当計算の執行状況、委託事務の執行状況、財務・備品管理)

監査の結果、監査の結果は、おおむね適切と認められ、備品・図書等については、配当計算の執行状況については、備品にラベルの貼付が適切に行われていた。

昭和六十三年(昭和五十九年度)の監査結果の概要を次のとおり公表します。

監査対象事項(配当計算の執行状況、委託事務の執行状況、財務・備品管理)

監査の結果、監査の結果は、おおむね適切と認められ、備品・図書等については、配当計算の執行状況については、備品にラベルの貼付が適切に行われていた。

監査対象事項(配当計算の執行状況、委託事務の執行状況、財務・備品管理)

監査の結果、監査の結果は、おおむね適切と認められ、備品・図書等については、配当計算の執行状況については、備品にラベルの貼付が適切に行われていた。

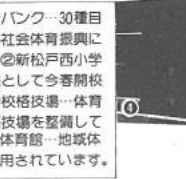

⑥シエイプアップ体操教室... シエイプアップ体操教室、毎週水曜日計6回、午前10時~11時30分。

戦没者追悼式... 市では戦没者追悼式を、市民会館ホールにて十月十四日(水)に行います。

家庭看護教室... 期日... 右表の各各曜日... 対象... 将来のために家庭看護を勉強したい人、家庭にお年寄りや病人がいる人。

成人学校第2期生(その2)を募集... 対象... 市内在住・在勤の16歳以上の人... 申込み... 往復ハガキに希望科目名・氏名・年齢・電話番号を記入し、10月9日(金)必着で、〒271 松戸市根本387-5 市教育委員会社会教育課へ。







みんな楽しく作っています

松戸シルクスクリーンの会は、手軽に印刷を楽しむたいという人たちが中心となつて、三年前に結成された新しい会です。現在、会員は十五人で、毎月第三全曜日（婦人会館）で練習をしています。シルクスクリーンという、あまり聞きませんが、簡単に言い替えると、機織の原理によく似ていて、ボスターカラーや絵の具などを塗り、何にでも鮮やかな色を印刷する古くからある技術です。



### 松戸シルクスクリーンの会

新松戸

松本 康正さん



松戸シルクスクリーンの会は、手軽に印刷を楽しむたいという人たちが中心となつて、三年前に結成された新しい会です。現在、会員は十五人で、毎月第三全曜日（婦人会館）で練習をしています。シルクスクリーンという、あまり聞きませんが、簡単に言い替えると、機織の原理によく似ていて、ボスターカラーや絵の具などを塗り、何にでも鮮やかな色を印刷する古くからある技術です。

## 市民会館ホール

●休館日は毎週月曜日  
▷詳細…市民会館 ☎68-1237-9 番

### 第7回 チャリティー民舞大会



期日	内容	開演時間
10/8(木)	家庭教育学級合同講演会	10:00
9(金)	民音劇場「お美津」	14:00 18:30
11(日)	松戸日本古典舞発表会	11:00
18(日)	松戸市福祉大会 第6回心れあい広場	9:00
20(火)	カワイコンサート	18:30
22(木)	第19回松戸市児童・生徒保健活動発表会	9:30
24(土)	ちいさなちいさな音楽会	18:30
25(日)	松の美コーラス第3回演奏会	15:00
11/1(日)	第39回 松戸市文化祭 「民謡民舞大会」	9:30
3(月)	第39回 松戸市文化祭 「民謡愛好会 民舞大会」	9:30

## わたしのさんぽみち

ゆったり歩ける遊歩道



今日はパーゴラでひと休み

上の子の幼稚園の遊具に、の道をよく利用しています。坂川に沿って、親水プロムナード、かできています。カ、の歩道がきれいで、近、の町中ではなく、つつあ、季節感を立上げてくま、聴もつてくるのが楽しみ、しているんですよ。スアリ、そうです。

馬橋三ツ井 麗子さん  
由香ちゃん(5歳)  
聡くん(3歳)

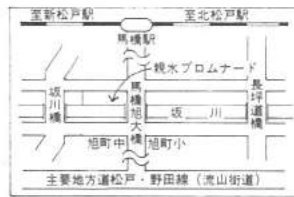

## 花工場コスモス'87

コスモスの花がいっぱい

コスモスのトンネルは大はしゃぎ



ボクたちも「指さし防火で火災ゼロ」

東部消防署の周りには、今、コスモスの花が満開。

花工場コスモス'87というユニークな催しが、9月19、20日東部消防署で行われ、多くの人たちが映画や人形劇などを見て楽しみました。

この「花工場コスモス'87」は今年で2年目。コスモスを地域の人たちのかけ橋とし、防火の意識を高めてもらおうと、東部署員が1年がかりで育ててきました。

花の見ごろは今月いっぱい。一度見に行ってみませんか。

秋山

浜田 正子さん  
記代美ちゃん



## サクル会員募集

- 小倉原茶サクル
  - ▽日時：水曜日(月三回)、午後一時～二時
  - ▽会場：小倉原市民センター
  - ▽会費：月四千元(水曜料含む)、入会金三千元
  - ▽詳細：森田 ☎84-1166番
- 並木の会(手あみ)
  - ▽日時：毎週水曜日(婦人会館)、水曜日(小倉原市民センター)、午前九時三十分～正午
  - ▽会費：月三千元(入会金三千元)
  - ▽詳細：吉岡 ☎84-3718番
- 詩吟鶴城流松戸吟詠会
  - ▽日時：毎月第一、二、三、四、日、午後七時～四時
  - ▽会場：馬橋市民センター
  - ▽会費：月七百元(入会金五百円)
  - ▽詳細：中島 ☎88-6276番
- 詩のレモンの会
  - ▽日時：毎月第一、二、三、四、日、午後七時～九時
  - ▽会場：南小倉小学校校庭
  - ▽対象：家庭婦人
  - ▽会費：月五百円(入会金千円)
  - ▽詳細：森田 ☎83-4715番

秋のさわやかハイキング

- ▷日時…10月18日(日)午前6時30分松戸駅西口デッキ上集合
- ▷行き先…伊豆ヶ岳・子の権現(5時間ほど歩きます)
- ▷費用…3,000円(交通費・おやつ代)、お弁当は持参
- ▷対象…15歳-35歳
- ▷詳細…サークルユーカリ・尾野☎89-0726番(夜間)

青年教養セミナー

- ▷期日…10月17日(土)・18日(日)の宿泊と11月15日、12月6日、1月10日、2月14日(各日曜日)
- ▷会場…県立流山青年の家
- ▷対象…18歳以上の青年
- ▷定員…60人(先着順)
- ▷内容…「国際理解と国際交流」、「青年の社会参加」ほか
- ▷費用…教材費実費
- ▷申込み…電話で、県立流山青年の家☎0471-59-2004番へ

秋季体育祭(軟式庭球)

- ▷日時…11月1日(日)午前8時30分受け付け
- ▷会場…栗ヶ沢公園庭球場
- ▷対象…市内在住・在勤・在学者
- ▷種目…男女A～Dランク別
- ▷費用…1チーム1,000円
- ▷申込み…10月17日(土)までに所定の申し込み用紙で
- ▷詳細…軟式庭球連盟・小倉☎45-0899番

相撲教室

- ▷日時…10月10日～11月8日の毎週土・日曜日(10日間)、午後4時～6時
- ▷会場…運動公園相撲場
- ▷対象…小・中・高校生
- ▷申込み…電話で松戸市相撲協会・秋谷☎67-5550番へ

松戸市体育祭(テニス)混合ダブルス

- ▷日時…11月3日(祝)午前8時40分集合(雨天の場合15日(日))
- ▷会場…栗ヶ沢公園庭球場
- ▷対象…市内在住者
- ▷種目…一般・家族・90歳以上(40歳以上、男性同士不可)
- ▷費用…協会員1,500円、非会員2,000円
- ▷申込み…10月15日(木)(必着)までに現金書留で、種目・氏名・生年月日・電話番号を明記し、返送用封筒(60円切手貼付)と参加費を同封して〒270 松戸市小金原1-2 松戸市テニス協会・平水晴式 ☎43-1994番)へ

家庭婦人バレーボール大会申し込み受け付け

10月17日(土)(必着)までに、ハガキで〒270松戸市大谷口821新松戸ファミリーハウス2-101加賀百合子(☎44-1003番)へ  
10月24日(土)午後2時に運動公園会議室で代表者会議を行います。



園芸講習会



部屋に緑を(写真はドラセナ)

- ▷日時…10月20日(火)午後2時
- ▷会場…全々作育苗圃(新京成常盤平駅北口下車徒歩10分)
- ▷内容…観葉植物の管理法
- ▷費用…無料
- ▷講師…千葉大学園芸学部・渡辺重吉郎氏
- ▷申込み…電話で10月17日(土)までに公園緑地課緑地係へ

矢切川柳作品展

- ▷期日…10月6日(火)～11日(日)
- ▷会場…市民会館(2階ロビー)
- ▷詳細…矢切川柳サークル・小栗☎41-2657番

くらしのセミナー

期日	講演テーマ	講師
10/23(金)	余暇について	伊藤 謙 出井 弘一氏
29(木)	情報化社会と家庭	日本郵政グループ情報年 副社長 富田 昌志氏
11/13(金)	国際化社会と消費者	明治大学法学部教授 木元 錦哉氏

- ▷時間…午後1時30分～3時30分
- ▷会場…市民会館301号室
- ▷費用…入場料無料
- ▷詳細…消費生活課消費生活係

フナツリ大会

- ▷日時…10月18日(日)午前6時に松戸駅改札口か6時15分池駅快速ホーム(平駅行き列車の先頭車両)のいずれかに集合(土浦駅下車)
- ▷場所…茨城県霞ヶ浦荒屋敷
- ▷会費…一般500円、中学生以下は300円(電車、バス代は各自負担)
- ▷競技方法…一般は総重量、中学生以下は総尾数
- ▷備考…仕かけつくりの講習を希望する人は、10月11日(日)午後1時から婦人会館で行います。
- ▷申込み…電話で松戸勤労者つり会の井上☎65-8260番へ

第3回 障害児者のためのミニコンサート

- ▷日時…10月17日(土)午後2時30分開場、3時開演
- ▷会場…市民劇場
- ▷費用…300円(会員・障害児者は無料)
- ▷詳細…全国障害者問題研究会・金田☎45-9380番

矢切公民館名画劇場「二十四の瞳」

- ▷日時…10月18日(日)午後1時30分～3時54分
- ▷会場…矢切公民館4階ホール
- ▷定員…先着150人
- ▷費用…無料
- ▷申込み…電話で矢切公民館☎68-1241～3内線44・45番へ

松戸史談会

吉川町の文化財と史跡めぐり

- ▷日時…10月10日(祝)武蔵野線吉川駅午前10時集合(雨天の場合は11日(日)に延期)
- ▷行き先…勢神社、延命寺、芳川神社、日藏院、清浄寺、嵩高神社、密蔵院、永福寺。徒歩約7km
- ▷費用…1人300円(昼食持参、交通費自己負担)
- ▷申込み…当日集合場所で
- ▷詳細…神尾☎41-2458番

ペン字年賀状講習会

- ▷日時…10月20日・27日(各火曜日)、午後1時～3時
- ▷会場…明市民センター
- ▷定員…30人
- ▷費用…2回分1,500円
- ▷申込み…電話で、いすみペン字サークル・石井☎67-2280番へ

母と子の流行のセーターを編む会

期日	時間	会場
10/29(木)	午前10時～正午	新松戸市民センター
8/31(木)	午前10時～正午	小倉市民センター
9/1(金)	午前10時～正午	市川市民センター

- ▷定員…50人
- ▷費用…1回500円(材料費別)
- ▷申込み…電話で、編物文化協会・安達☎43-6898番へ

親子野鳥観察のついで

- ▷期日…10月24日(土)午後3時30分～25日(日)正午(1泊2日)
- ▷会場…国立オリンピック記念青少年総合センターほか
- ▷内容…講義、実習など
- ▷対象…野鳥に関心を持つ小学生、中学生、高校生と父母
- ▷定員…100人
- ▷費用…3,500円(食事代、教材費、保険代など)
- ▷持ち物…虫取り用(レンコトコ)持っている人は双眼鏡も
- ▷申込み…ハガキに氏名・性別・年齢・住所を記入し、10月12日(月)までに〒151 渋谷区代々木神園町3-1 国立オリンピック記念青少年総合センター☎03-467-7201番)へ

楽々バランスメニュー教室

- ▷日時…10月22日(木)午前10時～午後1時
- ▷会場…健康増進センター
- ▷内容…健康づくりをめざして、ふたんの食事の再チェック
- ▷対象…市内在住または在勤の医学で、健康増進センターの医学検査を1年以内に受診した人(検査を受けていない人、または検査後1年以上の人は、事前に検査を受けてください)
- ▷費用…材料費400円
- ▷定員…40人
- ▷申込み…10月5日(月)午前9時から先着順、来所または電話で☎65-5588番(直通)、68-1241～3内線53～55番へ

**まいしせ**

- 市役所(66)1111 ●常盤平支所(87)2131
- 小金支所(41)5101 ●小金原支所(44)4151
- 六実支所(85)0113 ●馬橋支所(45)2131
- 新松戸支所(43)5111 ●矢切支所(62)3181
- 東部支所(92)3061

バドミントン シングルス大会

- ▷日時…10月11日(日)午前9時～午後5時
- ▷会場…運動公園体育館
- ▷対象…市内在住・在勤・在学者
- ▷種目…男女共1部・2部・3部
- ▷費用…1人1,200円(協会未登録者1,500円)
- ▷申込み…ハガキにクラブ名を記入して10月8日(木)(必着)までに、〒270 松戸市中和倉304 バドミントン協会・長谷川俊夫(☎41-7925番)へ

松戸市民スポーツ教室

日	時	会場	定員
10月17日～12月19日の毎週土曜日(午前10時～正午)		常盤平体育館	30人
10月28日～12月2日の毎週日曜日(午前10時～正午)		運動公園体育館	40人(女性のみ)
10月17日～12月19日の毎週土曜日(午後2時～4時)		常盤平体育館	100人

- ▷費用…保険料 600円
- ▷対象…市内在住者(バドミントンは初心者のみ)
- ▷申込み…10月6日(火)午前8時30分から社会体育課窓口で(先着順)
- ▷詳細…社会体育課指導係



うす味教室(2日で1コース)

日時	内容	定員	会場
10/15(木) 午前10時～正午	塩分測定、うす味の食生活について(講話)	20人(先着順)	市民会館
10/16(金) 午前10時～午後2時	調理実習、私の生活(話し合い)		

- ▷持ち物…みそ汁(汁のみ50ccくらい)、筆記用具、エプロン、三角巾
- ▷申込み…電話で健康管理課小金方面保健室へ

療育相談

- ▷日時…10月8日(木)午後1時～1時30分まで受け付け
- ▷会場…松戸保健所
- ▷対象…生後5か月以上で、股関節脱臼・白濁未受診者や整形外科的な心配のある18歳未満の人
- ▷備考…乳幼児の人は母子健康手帳を必ずお持ち下さい。
- ▷申込み…電話で松戸保健所保健指導課☎61-2121番へ

ツベルクリン反応検査とBCG予防接種

- ▷申し込みをする人…BCG接種当日4歳未満で、BCGを一度も受けていない人。特に63年1月27日までに4歳になる人は、今回が最後ですので、忘れずに申し込んで下さい。
- ※62年4月1日～同年9月30日生まれの人は、63年1月下旬に通知します。
- 以前のツベルクリン・BCGの間診票を持っている人は、その間診票で受けられます。
- ▷申込み期限…10月15日(木)

会場	ツベルクリン	BCG	定員	時間
衛生会館	10月24日(土)	10月24日(土)	100名	午前10時～11時30分

**申込み要領**

ツ反申し込み

- 姓 氏
- 保護者氏名
- 子供の氏名
- 子供の生年月日
- 電話番号

**救急医療体制 健康保険証を忘れずに!**

- ◆夜間急病診療所(毎日)午後8時～1時衛生会館内 ☎68-3756番
- ◆待機病院(毎日)午後5時～午前9時テレホンサービス ☎66-0010番
- ◆緊急休日在宅当直医:午前9時～午後5時テレホンサービス ☎66-0010番
- ◆休日歯科診療所:午前9時～正午 衛生会館内 ☎68-3553番



市のようす (10月1日現在)

■人口	440,155人	(+384)	( )は前月比
■男	222,627人	(+223)	
■女	217,528人	(+161)	
■世帯	147,008	(+189)	

編集・発行=松戸市役所広報部広報課  
 〒271 松戸市根本387番地の5 ☎(66)1111番

点描



水戸街道



松戸版画の会  
 中根 桂子さん

私が毎日のように、車を走らせる便利な水戸街道。

東京・茨城・福島へとかぎりなく続くような気がする。

四季折々の変化は、あまりないが、我々の生活になくてはならない松戸市の動脈道路である。

「男女平等社会の創造」

10/31 婦人問題シンポジウム

婦人の地位向上のために、様々な婦人問題に関する総合的な行政施策を提言する機会として、昭和六十年十一月に発足した「松戸市婦人問題懇話会」も、九二年を迎えようとしています。

この間、「松戸市婦人のつどい」をはじめ、いろいろな活動を行ってきましたが、今回、婦人問題に関するシンポジウム「Women's」を開催することにになりました。

男性・女性を問わず、たくさんの方の参加を歓迎いたします。

また、先に「婦人問題に関する論文」を募集しましたが、シンポジウムの会場で、これらの論文の中から選ばれた優秀作品を発表します。

シンポジウム「Women's」  
 △日時：十月三十一日(土)午後一時三十分～四時三十分  
 △会場：市民劇場  
 △テーマ：二〇〇〇年へのアプローチ。男女平等社会の創造。

△講師：神奈川県立婦人総合センター館長・金森トシエ氏、放送大学教授・深谷昌志氏、鎌倉女子学園講師・谷中カサメ氏

△講師：神奈川県立婦人総合センター館長・金森トシエ氏、放送大学教授・深谷昌志氏、鎌倉女子学園講師・谷中カサメ氏

△司会：婦人問題懇話会副会長の阿部香氏(放送大学教授)です。

△申込み：十月二十八日(水)までに、電話で事務管理課へ。

市政を知る絶好のチャンス

個人市政見学会

△日時：十二月二日(水)午前九時～午後三時三十分  
 △コース(市役所一集合)健康増進センター、消防局、公設地方卸売市場北部市場、小金原市民センター(昼食)、クリールセンター、資源リサイクルセンター、文化ホール(自由解散)  
 △定員：二十人(個人)

申込多数の場合は抽選します。

△費用：無料(昼食は市で用意)

△申込み：十一月十六日(月)必着で、法復ハガキに住所・氏名・年齢・電話番号を記入し(一人一枚)、〒二七二-一松戸市根本三三八七-五松戸市役所広報課へ

手数料・使用料・各種税

今月の納期は

- 市・県民税(第三期納期限)：十月三十一日
- 国民年金保険料：十月分
- 国民健康保険料：第五期
- 事業所税：八月決算の法人と、八月中に新・増築した建主は十月が申告納付月です。

安全確実な  
 口座振替のご利用を



家族で楽しめる企画がいっぱいで  
（昨年の市場まつりから）

秋の味はクルマエビにと、  
てくてく、香ばし方のある  
生鮮三品（青果、水産、食  
品）を揃え、  
肉類の展示・販売・模範店  
などの各種催し物を用意しま  
す。また、今年も「下  
まつり」を今年も「下まつり」

# 10/25 (日) 北部市場まつり

## 展示即売と多彩な催し

日をお楽しみ下さい。  
▼日時：10月25日(日)  
午前9時～午後5時(雨  
天決行)  
▼会場：松戸市役所地方卸  
売市場北部市場(千葉県  
食品流通センター内)  
▼催し物：青果・水産・食  
品の展示・即売・模範店  
肉類の展示・即売  
市内各所に各種多  
彩な出店・もちきり、カ  
ラオケ大会、ゲーム、フ  
ァミコン、エアロビクス、ファミ  
コンコーナーなど  
▼詳細：北部市場まつり実  
行委員会 ☎41-6161



### 松戸市文化祭

# 第39回 松戸市文化祭

## おでかけを お待ちしております

行事名	開催日	時間	会場	団体名
合奏展	11月1日(日) ～3日(火)	午前9時 ～午後5時	市民会館 201号室	音楽愛好会
写真展				松戸文化写真会 松戸市写真協会
造景作品展	10月28日(水) ～11月3日(火)	午前10時 ～午後6時	文化ホール	松戸造景美術会 松戸市母子福祉会 松戸市婦人団体連絡会
手芸作品展				日本陶芸普及会
陶芸作品展				松戸華道協会
華道展				松戸華道協会
洋楽展	11月1日(日) ～3日(火)	午前9時 ～午後5時	市民会館 ホワイエ	松戸楽友会
菊花展	10月31日(日) ～11月4日(水)	午前9時 ～午後5時	常盤平市民 センター	松戸菊花会
常盤平総合文化展	10月31日(日) ～11月3日(水)	午前10時 ～午後5時	常盤平市民 センター	常盤平文化連合会

十一月三日の文化の日を中心として、恒例  
となった第三十九回の「松戸市文化祭」が、  
市内各所で盛大に開かれます。  
年間を通じて活動している市内芸術・文化  
団体の成果を楽しく公開する各種催し物がい  
っぱいの市民文化祭にぜひ、おでかけください。

### 催しの部

### 展覧の部

行事名	期日	時間	会場	団体名	連絡先
民謡民舞大会	11月1日(日)	午前9時 ～午後7時		松戸市民謡連盟	旭水 (44)6849
民謡愛好会 民謡大会	3日(祝)	午前3時30分 ～午後6時	市民会館	旭水会 田中 (41)7283 松戸民謡連合会 川井 (63)7543 馬橋民謡連合会 惣田 (41)3006 松戸市民謡教室 茅場 (87)3261 松戸市婦人団体連絡会 渡辺 (91)7071	
俳句会	7日(土)	正午 ～午後5時	市民会館301号室	松戸俳句会	上田 (62)3822
邦楽会		市民会館304-305号室	松戸邦楽会	鈴木 (67)1054	
茶会		松葉亭・戸定松	松戸茶道会	押田 (62)3962	
造形発表会		市民劇場	松戸造形会	岩田 (62)2715	
小唄会	7日(土)	正午 ～午後5時	市民会館304-305号室	松戸小唄会	嶋村 (62)5286
*市民交歓パーティ		市民会館304-305号室	松戸社交ダンス協会	清水 (66)8175	
*郷土史研究会		婦人会館	松戸史談会	秋本 (61)2411	
松戸合唱祭	8日(日)	午前10時 ～午後5時	市民会館	松戸市合唱連盟	福井 (41)7571
話し方まつり	8日(日)	正午 ～午後5時	市民会館201号室	松戸話し方友の会	松下 (87)5234
三曲演奏		市民劇場	松戸三曲協会	高橋 (86)2752	
囲碁大会		勤労会館	松本棋院松戸支部	中村 (62)2202	
謡曲と仕舞の会	15日(日)	午前9時 ～午後5時	市民会館304-305号室	松戸謡曲連盟	清原 (87)3462
文化講演会		婦人会館	ともしげ読書会	平塚 (42)3381	
詩吟の集い		市民会館	松戸市吟詠連盟	岩波 (86)0693	
日本舞踊大会	22日(日)	午前9時30分 ～午後5時	市民会館	日本舞踊同好会	内田 (62)5444
短歌大会		市民会館301号室	松戸市芸術連合会	斎藤 (87)1572	
			松戸短歌会	橋倉 (41)2312	

※市民社交ダンスパーティは整理券が必要で  
す(整理券を希望する人は社会教育課へ)。  
※郷土史研究会「馬橋万満寺の歴史」  
講師…市文化財審議会委員・松下邦夫氏  
▶詳細…社会教育課市民文化係および各会場  
の団体連絡先へ

#### 盆栽・さつき展示会

▶日時…11月27日(金)  
～29日(日)午前9時30  
分～午後4時30分  
▶会場…常盤平市民センター  
▶詳細…日本盆栽協会松戸  
支部・松戸さつき会・美野  
☎87-4582番

#### 松戸の原野古代史展

▶日時…11月3日(祝)  
午前10時～午後4時  
▶会場…下総史料館  
(紙敷911)  
▶詳細…下総史料館  
☎92-2466番

#### 婦人就業 技術講習会

▶会場…県婦人就業援助セ  
ンター(千葉市千葉港4  
-3経営者会館3階)  
▶時間…午前10時～午後4時  
▶定員…各コース20人  
※子供同伴での受講はでき  
ません。  
▶申込み…10月26日(月)～  
30日(金)の間に直接本人  
が印鑑とハガキを持参し  
県婦人就業援助センター  
☎0472-47-8541番へ

科目	内容	対象	期 間
経理事務	商業簿記3級程度	初心者	12月1日(月)～27日(金)の 間(12月1日(月)～27日(金)の 間は土曜日のため)
販売事務	販売士3級程度	初心者	12月1日(月)～27日(金)の 間(12月1日(月)～27日(金)の 間は土曜日のため)
運動能力アップ	スクート パンツ プラス	多少 経験のある 人	11月30日(日)～12月4日(金)の 間(11月30日(日)～12月4日(金)の 間は土曜日のため)

#### 国民金融公庫の進学ローン

▼対象…高校・大学・専門学校  
などに進学するおきさん  
▼返済方法…毎月、元利均等  
返済  
▼融資額…一進学者あたり五  
万円以内  
▼融資期間…進学する学校の  
修業年限内(最長四年)  
▼利率…年々、四%～五%と変わる  
▼詳細…国民金融公庫松戸支  
店 ☎67-1191番

#### 町名地番が変わりました

### 日暮地区など三地区の一部

十月二日から常盤平南部五  
地区(常盤地区)の  
日暮地区、小山、小宮、西戸、  
隣接する地区外の一部の町名  
地番が新町名の「日暮」の  
原一に変更になりました。  
郵便物などには新町名地番  
をお使い下さい。

#### 届け出で国籍取得できます

六十一年一月一日から改正国  
籍法が施行され、日本人の予  
て一定の条件を備えている外  
国人は、法務大臣へ届出する  
ことにより、日本の国籍を  
取得することができます。  
六十一年一月一日から改正国  
籍法が施行され、日本人の予  
て一定の条件を備えている外  
国人は、法務大臣へ届出する  
ことにより、日本の国籍を  
取得することができます。

全庁作新山の二部  
(新町名)  
○日暮地区の一部  
○日暮地区の一部  
○日暮地区の一部  
○日暮地区の一部  
○日暮地区の一部  
○日暮地区の一部  
○日暮地区の一部  
○日暮地区の一部  
○日暮地区の一部  
○日暮地区の一部



# 10月24日生 がんばれ 41回 東葛駅伝

「ゴールは中部小前暖かい言葉」

第四十四回東葛駅伝中学校駅伝競走大会が十月二十四日土に行われます。東葛駅伝六市一町の中学校六十九校が、野田市総合公園陸上競技場から松戸市立中部小学校までの三十二・四キロの駅伝に挑戦します。熱戦を展覧する選手にみんなで暖かい言葉をかけて下さい。



けんめいに入ゴールに入る参加選手たち(一昨年の大会から)

## 市長の窓

市民の皆さんの中には、既に戸定館を利用された方が多くおられるものがございますが、これは松原駅から南へ約七百メートル、日比谷通りという風景明美、眺望のすばらしい高地上にあります。この建物は、池田十五代將軍慶喜公の弟である昭武公が、光圀公の西山基を見守つて、明治十七年に建てた延面積七百三十平方メートルの武家屋敷造りの本瓦葺きの建物です。これに隣接して日本伝統の茶道を行う松原亭もあります。



戸定館の庭園は奥の石段に指定されています

昭武公は、お生まれまのでの二十数年間、この邸で

大京の行營もあり、原家

過されたようですが、その間、明治十五年には、

大方の行營もあり、原家

大方の行營もあり、原家

大方の行營もあり、原家

大方の行營もあり、原家

大方の行營もあり、原家

大方の行營もあり、原家

大方の行營もあり、原家

大方の行營もあり、原家

### 応援係員の指示を仰ぐ 交通規制にご協力を

選手が通過する時間帯は、道路も相対凍結することが予想されますが、交通規制については、協力をお願いします。道通を応援する皆さんも、選手たちが安全に走らせるよう、道路整理をする各種団体関係者の指示を仰つて、暖かい言葉をかけて下さい。

### 健診日程

期日	実施校	期日	実施校
10/28 (水)	新松戸小、八美小、常盤平小、小金小、馬橋小、六小、天切小、東部小	11/18 (水)	中部小、松戸小、北小、南小、東小、西小、南小、東小
11/4 (水)	常盤平小、上野小、根小、内小、南小、北小、東小、西小	12/2 (水)	常盤平小、八美小、新松戸小、馬橋小、野原小、南小、松戸小、東小
11/5 (木)	根小、内小、南小、北小、東小、西小		
11/6 (金)	常盤平小、八美小、新松戸小、馬橋小、野原小、南小、松戸小、東小		
11/10 (火)	常盤平小、八美小、新松戸小、馬橋小、野原小、南小、松戸小、東小		
11/11 (水)	常盤平小、八美小、新松戸小、馬橋小、野原小、南小、松戸小、東小		
11/17 (火)	常盤平小、八美小、新松戸小、馬橋小、野原小、南小、松戸小、東小		

### 巡回年金相談

支所名	10月	11月	12月
常盤平	4日(水)	1日(日)	
小金	6日(金)	4日(日)	
小金原	10日(水)	8日(日)	
馬橋	13日(土)	11日(日)	
六小	17日(水)	15日(日)	
新松戸	20日(土)	20日(日)	18日(日)
天切	23日(水)	24日(日)	22日(日)
東部	27日(日)	27日(日)	25日(日)

二町の中学校六十九校七百五十九人の選手が、野田・流山・柏・松戸間三十二・四キロに熱戦を展覧します。

四十一回目を迎える東葛駅伝、東葛駅伝」といふ愛称が呼ばれ、昭和二十一年度から連続して開催されている伝統の競走大会です。

東葛駅伝は、松戸市から市内二十校の全校が参加し、伝統の一戦に日々この練習の成果をかけて出走します。

東葛駅伝は、松戸市から市内二十校の全校が参加し、伝統の一戦に日々この練習の成果をかけて出走します。

東葛駅伝は、松戸市から市内二十校の全校が参加し、伝統の一戦に日々この練習の成果をかけて出走します。

## 歴史公園の設置

昭和三十六年の建物や庭園を多く保存し、市の文化施設として市民の利用に供したいとのお考えから市へ寄贈されました。

昭和三十六年の建物や庭園を多く保存し、市の文化施設として市民の利用に供したいとのお考えから市へ寄贈されました。

## 宮間満寿雄

見られ、そのりまますと折角の歴史的文化的遺産も、九十方方を買収することかまされた。

見られ、そのりまますと折角の歴史的文化的遺産も、九十方方を買収することかまされた。

### 文化ホールギャラリー

10月 11月

●77ある会展：二十日(午後一時～二十五日)

●水産博覧会：二十日(午後一時～二十四日)

●第三十九回松戸文化祭：二十八日～三十日

※開館時間は、月曜祝日を除く毎日午前十時～午後六時

※十一月三日祝日に臨時に閉館します。

(文化ホール館 67-7810番)

### 映画と形造り

映画と形造り

十月十日 会 本館 午後三時～四時

十一月五日 会 本館 午後三時～四時

十二月十日 会 本館 午後三時～四時

### 第六回技術改善功労者表彰候補者募集

部門などで能率の向上、品質の改善、原価の低減、公害・災害の防止など、技術の改善、向上に貢献した人

募集期間：十一月二十八日(土)～十二月八日(土)

募集場所：東部支所(管内) 発明協会千葉東支部 04-72-22066番

### 巡回年金相談

巡回年金相談

支所名 10月 11月 12月

常盤平 4日(水) 1日(日)

小金 6日(金) 4日(日)

小金原 10日(水) 8日(日)

馬橋 13日(土) 11日(日)

六小 17日(水) 15日(日)

新松戸 20日(土) 20日(日) 18日(日)

天切 23日(水) 24日(日) 22日(日)

東部 27日(日) 27日(日) 25日(日)











# もよあしもの

文化財の史跡めぐり



紅葉が美しい本土寺

▷日時…11月10日(火)・13日(金)、午後1時～5時(計2回)  
 ▷コース…市役所→地下支間集合→戸定館→浅間神社(極相林)→本土寺→文化ホール(解散)  
 ▷定員…各回25人(応募多数の場合は抽選)  
 ▷申込み…往復ハガキで10月26日(月)(必着)までに住所・氏名・年齢・電話番号・希望日を記入して、〒271 松戸市根本387-5松戸市役所社会教育課史跡めぐり係へ(ハガキ1枚で2人まで申し込みます)  
 ▷詳細…社会教育課文化財係

## どんぐり福祉バザー

▷日時…11月8日(日)午前10時～午後1時くらい(雨天の場合15日(日)に延期)  
 ▷会場…めじろ公園(小金原4丁目、コアラ保育所の前)  
 ※家庭で不用になった洋服・家庭用品などがありましたら、ご連絡下さい。取りにうかがいます。  
 ▷詳細…どんぐり共同保育園 ☎44-7624番

## 矢切公民館合同作品展

**Aグループ(手工芸など)**  
 ▷日時…10月28日(水)～11月1日(日)、午前10時～午後4時  
 ▷内容…陶芸・七宝焼・木目込み人形・木彫・アートフラワー・折り紙・くみひも・鎌倉彫・川柳・つまみ画  
**Bグループ(絵画など)**  
 ▷日時…11月4日(水)～8日(日)午前10時～午後4時(4日は午後1時から、8日は午後1時まで)  
 ▷内容…洋画・日本画・墨彩画・書道・ペン習字・華道  
 ▷会場…いずれも矢切公民館  
 ▷詳細…矢切公民館 ☎68-1241～3内線44・45番

## 喜楽家バザー

▷日時…11月1日(日)、正午～午後2時  
 ▷会場…喜楽家(馬橋2986)  
 ※バザーへの物品提供とバザー開催についての協力をお願いします。  
 ▷詳細…喜楽家 ☎44-9951番(月曜日を除く)

## 野鳥観察会「手賀沼」

▷日時…10月25日(日)午前7時55分に松戸駅東口デッキ上集合(現地午後1時解散)  
 ▷場所…手賀沼  
 ▷内容…カモ類の観察  
 ▷持ち物…筆記具・観察用具・雨具・弁当  
 ▷申込み…電話で公園緑地課小鳥を呼ぶ係へ

## 松戸交通安全母の会 交通違反撲滅バザー

▷日時…11月3日(祝)午前10時から  
 ▷会場…市民会館  
 ※家庭にねむっている品物などがありましたら、遺児のご協力をお願いします。  
 ▷詳細…安全課係係

## まつど女性囲碁大会

▷日時…10月31日(土)午前10時から  
 ▷会場…常盤平市民センター別館  
 ▷費用…1,500円  
 ▷申込み…電話で、10月24日(土)までに日本棋院松戸支部・碁管 ☎86-3229番へ

## 矢切邦楽演奏会

▷日時…10月25日(日)午後0時30分開演  
 ▷会場…矢切公民館4階ホール  
 ▷費用…無料  
 ▷内容…奏会(小唄・三味線)と矢切争曲サークルの演奏  
 ▷詳細…宇田川 ☎68-4011番

## 秋の市民ハイキング(日帰り)

▷日時…10月25日(日)午前5時30分伊勢丹松戸店前広場集合  
 ▷場所…栃木県鹿沼「有叢山」  
 ▷対象…市内在住、在勤、在学者  
 ▷定員…先着40人  
 ▷費用…8,500円(小・中学生は8,000円)  
 ▷申込み…電話で松戸市山岳協会・高橋 ☎67-3466番へ

## オペラ「手賀沼讃歌」

▷日時…10月24日(土)午後5時開演と25日(日)午後1時開演の2回  
 ▷会場…植民文化会館大ホール  
 ▷費用…大人(中学生以上)3,000円、小人2,000円  
 ▷詳細…オペラ手賀沼讃歌実行委員会 ☎0471-63-8672番

## みんなの公園絵のコンクール & 松戸市花壇コンクール

### 入選作品展

▷日時…10月28日(水)～11月4日(水)午前10時～午後8時30分  
 ▷会場…ボックスヒル7階プラザギャラリー  
 ▷詳細…公園緑地課施設・緑化係



金賞に選ばれた佐藤宏美さん(松飛台小2年)の作品

## 第9回松戸合同

### フォークダンスパーティー

▷日時…11月3日(祝)午前11時～午後4時  
 ▷会場…運動公園体育館  
 ▷対象…一般市民  
 ▷費用…300円  
 ▷持ち物…運動靴  
 ▷詳細…実行委員会・伊藤 ☎44-0959番

## 音楽の広場(コーラス)

▷日時…10月27日(火)午後1時30分～3時30分  
 ▷会場…市民会館音楽室  
 ▷費用…無料  
 ▷詳細…社会教育課市民文化係

## いぶきの広場バザー

▷日時…11月3日(祝)午前11時～午後2時  
 ▷会場…いぶきの広場(小金原5-26-12)  
 ※家庭で不用になった日用品、贈答品、衣類などがありましたら提供して下さい。取りにうかがいます。  
 ▷詳細…いぶきの広場 ☎44-0329番(月・土曜日を除く)

## 白藤水墨の世界展

▷期日…10月20日(火)・25日(日)  
 ▷会場…市民会館ロビー  
 ▷詳細…白藤会・小島 ☎62-5448番

障害者に理解を  
心のふれあいを  
大切に

## オリエンテーリング大会

▷日時…11月8日(日)午前8時30分集合(雨天中止)  
 ▷場所…矢切小学校校庭と半径2km以内の地域  
 ▷対象…初心者  
 ▷種目…親子(親と小学校3年生以下)・少年少女A(小学校3年生以下のグループ)・少年少女B(小学校4～6年生のグループ)・オープン(上記以外のグループまたは個人)  
 ▷費用…1人100円  
 ▷詳細…ことも課育成係

## 初心者のための

### バドミントン教室

▷日時…11月5日～12月10日の毎週水曜日(計6回)、午後1時30分～3時30分  
 ▷会場…健康増進センター  
 ▷対象…市内在住か在勤で、健康増進センターの医学検査を1年以内に受診した人。検査を受けていない人、検査後1年以上経った人は、事前に検査を受けて下さい。検査の結果、参加できない場合もあります。  
 ▷定員…先着30人  
 ▷費用…毎回300円(屋内指導室使用料)  
 ▷申込み…電話で直接会場 ☎44-3122番へ  
 ▷詳細…松戸市ボウリング協会・島村 ☎42-7362番

# まいらせ

●市役所(66)1111 ●常盤平支所(87)2131  
 ●小金支所(41)5101 ●小金原支所(44)4151  
 ●六実支所(85)0113 ●馬橋支所(45)2131  
 ●新松戸支所(43)5111 ●矢切支所(62)3181  
 ●東部支所(92)3061

## 松の実コーラス 第3回 演奏会

▷日時…10月25日(日)午後3時開演  
 ▷会場…市民会館ホール  
 ▷定員…1,200人  
 ▷費用…入場料500円  
 ▷詳細…赤間 ☎85-6513番



## 陸上競技記録会

▷日時…11月1日(日)午前9時  
 ▷会場…運動公園陸上競技場  
 ▷種目…100m=小学生低学年・高学年、一般、1,000m=小学生、3,000m=一般40歳未満・40歳以上の各男女  
 ▷対象…市民  
 ▷費用…1人1種目300円(当日)  
 ▷申込み…ハガキに住所・氏名・学年・年齢・種目を記入して、10月25日(日)までに〒271 松戸市上本郷2261駒沢男へ  
 ▷詳細…松戸市陸上競技協会・駒沢 ☎64-7555番

洗剤は石けんなど  
無リンのものを使おう

## 市民皆走大会



### みんなで走ろう

▷日時…11月8日(日)午前8時30分受け付け、午前9時～午後1時30分(小雨決行)  
 ▷場所…運動公園陸上競技場と周辺道路  
 ▷対象…中・高生を除く市内在住の健康な人  
 ▷種目…2km(女子)、3km(男子)、5km(男・女)、夫婦の部(2km)、親子の部(2km)、小学1・2・3年生男女(1km)、小学4・5・6年生男女(2km)  
 ▷費用…1種目=大人400円、子ども200円、2種目=1人100円増し(保険料含む)  
 ▷申込み…11月2日(月)までに参加費を添え、直接社会体育課か運動公園事務所の窓口へ ※参加者全員に記録証と各種目にベストタイム賞、取組賞などを授与します。またスポーツ相談コーナーを設け、体力テストなども行います。  
 ▷詳細…社会体育課指導係

## 第18回 秋家庭婦人ソフトボール大会

▷日時…11月8日(日)午前8時30分から(予備日15日(日))  
 ▷会場…古々崎ソフトボール球場  
 ▷費用…1チーム3,000円  
 ※新しく始めない人には、チームを紹介します。  
 ▷申込み…10月24日(土)午後2時から明市民センターで行う代表者会議で  
 ▷詳細…家庭婦人ソフトボール連盟・赤坂 ☎37-7838番

## 市民ボウリング大会

▷日時…11月1日(日)午前9時受け付け  
 ▷会場…松戸グランドボウル  
 ▷対象…市内在住、在勤、在学者  
 ▷種目…予選6ゲーム、決勝3ゲーム(予選上位30位まで)  
 ▷費用…予選2,000円、決勝500円  
 ▷定員…120人(先着順)  
 ▷申込み…電話で直接会場 ☎44-3122番へ  
 ▷詳細…松戸市ボウリング協会・島村 ☎42-7362番

救急医療体制 健康保険証を忘れずに！  
 ◆夜間急病診療所(休日)・午後8時～11時衛生会館内 ☎68-3756番  
 ◆待機病院(休日)・午後5時～午前9時テレホンサービス ☎66-0010番  
 ◆緊急休日在宅当直医・午前8時～午後5時テレホンサービス ☎66-0010番  
 ◆休日歯科診療所・午前9時～正午 衛生会館内 ☎68-3553番

市のようす (10月1日現在)

■人口	440,155人	(+384)	( )は前月比
男	222,627人	(+223)	
女	217,528人	(+161)	
■世帯	147,008	(+189)	

編集・発行=松戸市役所広報部広報課  
 〒271 松戸市根本387番地の5 ☎(66)1111番

# 旧宅として県下初



豊かな自然の中にある戸定館 (庭園は県の名勝)

松戸駅の南約七百メートルある戸定ヶ丘は、景観が美しい。ここには、戸定館と、その名勝に指定された庭園、茶室などがあり、市民に親しまれている。この戸定館を中心として、戸定が歴史公園を建設すること、市史跡都市計画区域を指定する。この決定に伴い、市では、市民のための歴史と文化のある公園を整備していきます。

# 都市計画審議会で決定 戸定が歴史公園を毎年計画で

昨年県の名勝(庭園)に指定された戸定館を中心とした、松戸都市計画「戸定が丘歴史公園」を建設すること、十月十九日県の都市計画地方審議会で、審議事決定を受けた。



この決定に伴い、市では、市民のための歴史と文化のある公園を整備していきます。

千葉県では、商業地、住宅地を中心とした地価の高騰を抑制するため、十一月一日「国土利用計画法」に基づき、松戸市において、市街化区域の三百平方メートル以上の土地取得は、事前に届出が必要となります。

**本市も土地取引監視区域に  
11月1日から300㎡以上を規制**

近郊、土壌の異常高騰が大きな社会問題となつています。松戸市もこうした地価高騰を抑制するため、十一月一日「国土利用計画法」に基づき、松戸市において、市街化区域の三百平方メートル以上の土地取得は、事前に届出が必要となります。

六十二年度から事業に入り、六十六年度に完成の予定。この歴史公園は、面積約三、四ヘクタール、公園内に、歴史公園として歴史と文化性を持つ「戸定が丘歴史公園」は、自然環境と文化財を後生に継承し、新たな文化を創造するものです。

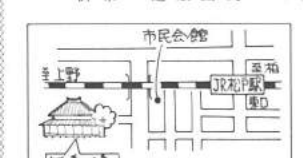

**今月の納期は**  
 固定資産税・都市計画税(第二期納)  
 期日:十一月三十日  
 早めに納付納金をお願いします。

安全・確実な口座振替のご利用を

この制度は、土地の機動的取引や乱開発を抑制し、地価の適正化を図るために、届出事項が届出面積の切り下げを行うものは、東武、神奈川、埼玉をのりま。

七、千葉県では先に浦安、松戸市において、六十二年地価調査では前年より四、五割以上の地価上昇があった土地域もあつた。今回の監視区域の指定は、地価の急激な上昇を抑制しようとするものである。

△届出は、契約書と、土地の適正化を図るために、届出事項が届出面積の切り下げを行うものは、東武、神奈川、埼玉をのりま。

△届出は、契約書と、土地の適正化を図るために、届出事項が届出面積の切り下げを行うものは、東武、神奈川、埼玉をのりま。

△届出は、契約書と、土地の適正化を図るために、届出事項が届出面積の切り下げを行うものは、東武、神奈川、埼玉をのりま。



## 10月臨時市議会 ニッ木雨水幹線工事契約を可決

臨時市議会が十月十六日金に開かれ、議決は、小金原地区の浸水被害の解消をめざし、雨水幹線工事(兼、次小学校から員の花小学校にかけての地区)についての三件で、工事が完了するこの地区の雨水による浸水もほぼ解消される。

可決しました。臨時市議会が十月十六日金に開かれ、議決は、九月に提出された議案は、雨水幹線工事(兼、次小学校から員の花小学校にかけての地区)についての三件で、工事が完了するこの地区の雨水による浸水もほぼ解消される。





# 11月9日は正しい通報と災害防止を!

## 119番の日

### 半数がいまだに電話

今年も秋の火災予防運動が十一月十八日から十一月二十日の間行われます。この予防運動を前に、市消防局では毎年十一月九日を「一九九番の日」として正しい利用の仕方をお知らせしています。

いざという時、正しい通報のしかたで大惨事が防げます。これからの時期、なにかと火を使うことが多くなります。火の元には十分気をつけ、一九九番は正しく利用しましょう。



テレホン案内  
火事や災害の問い合わせ ☎62-0119番(消防テレホンガイド)  
消防局への一般電話 ☎63-1111番(消防局)

昨年秋の火災予防運動が十一月十八日から十一月二十日の間行われます。この予防運動を前に、市消防局では毎年十一月九日を「一九九番の日」として正しい利用の仕方をお知らせしています。

いざという時、正しい通報のしかたで大惨事が防げます。これからの時期、なにかと火を使うことが多くなります。火の元には十分気をつけ、一九九番は正しく利用しましょう。

### 昨年秋の火災と救急

昨年、市内で発生した火災は百六十五件で、約二日に一件の割合で発生しています。損害額は一億七千六百四十四万二千円にのぼりました。

主な火災原因は、油系への火が入ったが一位で、ついで

### 「一九九番の日」 街頭キャンペーン

十一月八日(日)午前十一時から正午、消防局前(西口)で、消防マスコットを使っての初期火災撲滅コーナーを開催しました。

電話を利用してN119電話

▽詳細：消防局指令室 ☎63-1111(内線403番)



たき火の始末、子どもの火遊び、たき火の不始末など、ちよと不注意が原因で発生しています。半面、日頃の火災防止への啓蒙努力の結果、別表(一)の通り火災発生件数は減少しています。

また、いざ火災となった時、初期消火のみで鎮火し、小火で済んだ火災は九十一件七〇・五%の成功率をあげています。

救急出件件数は、七千九百三十件あり、一日平均二百一十七件の割合で出件し、六十六分に一回出件したことになります。

出件件数の内訳は、別図(二)のとおりです。

また、十四ヶ所電話やピンクライト電話で「一九九番を回す」とは急ぎですか、という消防局からの声がかかりますが、これは片道通話であなただけは「一九九番」に届いていません。この場合は、管理人から「一九九番通報ができます」とお知らせしてください。

### 防災行政用無線局の放送時間が変わりました。

防災行政用無線局の「歌の街」の放送時間が十一月一日から六月三十日まで、三十一日までの間、午後四時三十分に変更されました。

▽詳細：防災課

## 入所要件

### 63年度 保育所(園)の入所募集

#### 受付11月16日～28日

全高時(或いは)急病、風土病、火災その他は災害の復旧にあつては、児童の保育を保護者以外に、児童の保育が可能な場合は除きます。また、児童が集団保育に適当と認められる場合は入所できない場合があります。現在入所中の入所申請の人は、六十三年度も引き続き入所を希望する場合は、新たに申請して下さい。

▽入所申請：訪問調査、書類審査をし、六十三年度三月中旬までに通知します。

▽詳細：福祉事務所福祉係

### 市内認可保育所(園)一覧表 (62年11月1日現在)

保育所(園)名	児童数	所在地	電話
松本市立第一保育所	55	松本市	62-3331
松本市立第二保育所	55	松本市	62-3332
松本市立第三保育所	55	松本市	62-3333
松本市立第四保育所	55	松本市	62-3334
松本市立第五保育所	55	松本市	62-3335
松本市立第六保育所	55	松本市	62-3336
松本市立第七保育所	55	松本市	62-3337
松本市立第八保育所	55	松本市	62-3338
松本市立第九保育所	55	松本市	62-3339
松本市立第十保育所	55	松本市	62-3340
松本市立第十一保育所	55	松本市	62-3341
松本市立第十二保育所	55	松本市	62-3342
松本市立第十三保育所	55	松本市	62-3343
松本市立第十四保育所	55	松本市	62-3344
松本市立第十五保育所	55	松本市	62-3345
松本市立第十六保育所	55	松本市	62-3346
松本市立第十七保育所	55	松本市	62-3347
松本市立第十八保育所	55	松本市	62-3348
松本市立第十九保育所	55	松本市	62-3349
松本市立第二十保育所	55	松本市	62-3350

### 市立保育所臨時保母募集

児童の保育に必要となる臨時保母を募集します。応募期間は十一月十六日から二十日までです。

▽詳細：福祉事務所福祉係 ☎63-1111

### 税を知る週間 (11月11日～17日)の行事

日	時間	内容
11月11日	9:00-11:00	税の基礎講座
11月12日	13:00-15:00	相続税の基礎講座
11月13日	9:00-11:00	贈与税の基礎講座
11月14日	13:00-15:00	所得税の基礎講座
11月15日	9:00-11:00	住民税の基礎講座
11月16日	13:00-15:00	消費税の基礎講座
11月17日	9:00-11:00	法人税の基礎講座

▽費用：無料  
▽詳細：松戸税務者事務所 ☎63-1171

### 文化ホールギャラリー

11月

- ◆湯澤道会 扱水書人社 シュニア展(九日～八日)
- ◆この再利利用(十一日～十五日)(正午まで)
- ◆百景水彩画展(十七日～午後一時～二十二日)
- ◆第五回劇美展(十七日～午後一時～二十二日)

※開館時間は月曜、祝日を除き毎週土曜午後六時

(文化ホール ☎67-1810番)













矢切公民館「文化講演会」

日時...11月15日(日)午後1時30分～3時
会場...矢切公民館4階ホール
内容...高齢化社会における諸問題=年金・医療・福祉・雇用などについて
対象...市内在住・在勤の16歳以上の人
講師...NHK教育番組センターチーフプロデューサー・伊藤恒之氏
定員...150人
費用...無料(筆記具持参)
詳細...矢切公民館☎68-1241～3内線44・45番

ふれあい教室(太極拳)

日時...11月16日～12月21日、1月11日～2月15日までの各月曜日【ただし11月23日は休日で24日(火)に実施】計12回、午後6時30分～8時30分
会場...勤労会館
対象...勤労者(市内在住・在勤者)
定員...60人
費用...無料
申込み...往復ハガキで、11月10日(火)消印までに、住所・氏名・年齢・勤務先・電話番号とふれあい教室申し込みと明記し、〒271 松戸市根本387-5 松戸市役所商工課労務係へ



市民剣道大会

日時...11月22日(日)午前9時30分開会式10時試合開始
会場...運動公園体育館
対象...市内在住・在勤・在学者
種目...①個人戦=小・中・高、一般の男女②団体戦=小学生(1チーム低学年2人、高学年3人で編成)、中学生(先鋒は1年生)、高校生=一般(少ない場合は取りやめ)
費用...1人300円(申込み時)
申込み...11月15日(日)午後2時30分～3時に運動公園武道館会議室で受け付け(出場は個人戦か団体戦の1種目のみ)
詳細...松戸市剣道連盟・松田☎43-3637

卓球教室

日時...11月8日・15日の各日曜日、午前9時～正午
会場...南部小学校体育館
対象...一般市民
費用...無料(上ばき持参)
申込み...当日会場
詳細...体育指導委員・新沢☎68-4780番

計量なるほど展

=生活にいかす計量 はぶくムダ=

日時...11月5日(木)～8日(日)午前10時～午後8時
会場...ダイエー新松戸店1階特設会場
詳細...消費生活課計量係



消費生活モニターの商品試食検査

市民講座 沖縄の民俗と芸能

日時...11月21日・28日の各土曜日、午前10時～正午
会場...小全原体育館A・B会議室
講師...市川高校教諭・鈴木国郭氏
定員...先着60人(当日出席できる人)
費用...無料
申込み...電話で、市立図書館☎65-5115番へ

お菓子の会展示会

日時...11月12日(木)・13日(金)午前10時～午後5時
会場...婦人会館2階
費用...無料
※試食も用意してあります。
詳細...上田☎67-9530番

つまみ画 「干支(たつ)」の講習会

日時...11月24日と12月8日の各火曜日、午前10時～正午の2回のいずれか
会場...常盤平市民センター
費用...各回1,500円(材料費)
持ち物...つまみ用ピンセット、和はさみ、おしぼり、のり板
詳細...あかしや手工芸つまみ画研究会・蛇川☎88-7365番

東民(とうみん)正利 11弦ギターコンサート

日時...11月14日(土)午後2時～4時(午後1時30分開場)
会場...婦人会館ホール
定員...先着72人
費用...800円
※小さいお子様はご遠慮下さい。
申込み...電話で、みさをすずま会・橋本☎68-5341番へ

松戸手をつなく親の会 福祉バザー

日時...12月6日(日)午前10時～午後2時
会場...市民会館料理教室
※バザーで販売する提出品がありましたらご協力ください。
詳細...わかば園☎85-3118番

婦人問題学習会 「女と男の労働基準法」

日時...11月29日(日)午後1時30分受け付け、4時まで
会場...婦人会館4階ホール
講師...女性問題研究家・野野陽子氏
詳細...松戸婦人問題研究会・表☎41-9202番

縄文土器の 粘土を採りにゆこう

日時...11月8日(日)午前10時に、運動公園バス停前集合
費用...2,000円
持ち物...ゴム長靴、弁当、水筒、園芸用スコップ
※ハイキングスタイルで参加を
申込み...電話で、陶芸松戸縄文土器を作る会・小堀☎68-7726番へ

第9回松養祭

みんなでいっしょにのしもう

日時...11月7日(土)・8日(日)午前9時30分～午後2時30分
会場...県立松戸養護学校
内容...作品展、作品販売、模擬店、工作コーナー、遊びのコーナーほか
持参するもの...スリッパ
詳細...県立松戸養護学校☎88-2128番

新松戸郷土資料館公開講座 一 新松戸の野鳥

日時...11月22日(日)午後1時～3時
会場...新松戸市民センター2階和室
講師...市公園緑地課職員
費用...無料
定員...30人
詳細...財)新松戸郷土資料館☎44-1909番



ユリカモメ・江戸川で



乳がん検診

期日...63年1月～2月(予定)
対象...市内在住で30歳以上の女性
会場...市民会館
費用...100円(生活保護・市民税非課税世帯、老人医療対象者は免除。ハガキに明記のこと)
申込み...12月28日(月)〔必着〕までに、ハガキに住所・氏名・生年月日・年齢・電話番号を記入して〒271 松戸市根本387-5 松戸市役所健康管理課がん検診係へ

療育相談

日時...11月12日(木)午後1時～1時30分まで受け付け
会場...松戸保健所
対象...生後5ヵ月以上で、股関節脱臼検診未受診者や、整形外科的な心配のある18歳未満の人
※乳幼児の方は、母子健康手帳を必ず持参して下さい。
申込み...電話で松戸保健所保健指導課☎61-2121番へ

愛の献血

Table with columns: 曜日 (Day), 会場 (Venue), 時間 (Time), 主催 (Organizer). Lists blood donation events at various locations like 中野二丁目公民館 and 新松戸市民センター.



- 市役所(66)1111 ●常盤平支所(87)2131
●小金支所(41)5101 ●小金原支所(44)4151
●六東支所(85)0113 ●馬橋支所(45)2131
●新松戸支所(43)5111 ●矢切支所(62)3181
●東部支所(92)3061

市民水泳教室

日時...11月18日～12月18日までの毎週水・金曜日、午前9時～11時
会場...クリーンセンター内温水プール
対象...市内在住の一般男女(初心者対象)
定員...40人
費用...保険料600円
申込み...ハガキに住所・氏名・年齢・職業・電話番号を記入し、〒270 松戸市高柳新田37クリーンセンター内温水プールへ(11月7日消印有効)
※抽選の結果、当選者には11月12日までに連絡します。
詳細...クリーンセンター内温水プール☎85-7100番または社会体育課指導係

卓球教室

日時...11月8日・15日の各日曜日、午前9時～正午
会場...栗ヶ沢小学校体育館
対象...一般市民
費用...無料(上ばき持参)
申込み...当日可
詳細...体育指導委員・森崎☎87-3336番

オリエンテーリング大会

日時...11月8日(日)午前8時30分集合(雨天中止)
場所...矢切小学校校庭と周辺(半径2km)
対象...初心者
種目...親子(大人と小学校3年生以下)・少年少女A(小学校3年生以下のグループ)・少年少女B(小学校4～6年生のグループ)・オープン(上記以外のグループ、個人)
費用...1人100円
詳細...青少年相談員矢切支部・野間☎63-4447番

バドミントン・健康体操教室

日時...11月1日～63年1月までの毎週日曜日(計10回)、午前9時～11時(健康体操)、午前11時～午後1時(バドミントン)
会場...新松戸西小学校体育館
対象...一般男女(バドミントンは初心者)
費用...保険料20円
申込み...当日会場で保険料と一緒に申し込んで下さい。
詳細...体育指導委員・佐野☎42-2602番

市民アイススケート教室

日時...11月10日(水)～13日(土)午後5時30分～7時30分
会場...新松戸スターランドアイススケートリンク(送迎バスあり)
内容...フィギュアのスケートイングの基礎
対象...小学生以上の初心者
費用...3,000円(当日会場。滑走料・貸靴料・保険料含む)
持ち物...手袋。中学生以下の方は、保護者の同意書(ハガキに署名捺印)
申込み...ハガキに住所・氏名・電話番号・生年月日・学校名を記入し、〒270松戸市二本3新松戸スターランド内松戸市スケート連盟☎41-2121番、電話での申し込みも可へ

女子ソフトボール教室

日時...11月15日・22日の各日曜日、午前9時～正午
会場...東部小学校校庭
対象...一般女子
費用...無料
申込み...当日会場
詳細...体育指導委員・中川☎92-5511番

障害者に理解を

心のふれあいを大切に

救急医療体制 健康保険証を忘れずに!

- 夜間急病診療所(田日)・午後8時～11時衛生会館内 ☎68-3756番
●待機病院(田日)・午後5時～午前9時テレホンサービス ☎66-0010番
●緊急休日在宅当直医・午前9時～午後5時テレホンサービス ☎66-0010番
●休日歯科診療所・午前9時～正午 衛生会館内 ☎68-3553番



市のようす (11月1日現在)		
■人口	440,693人 (+538)	( )は前月比
■男	222,930人 (+303)	
■女	217,763人 (+235)	
■世帯	147,306 (+298)	

編集・発行=松戸市役所広報部広報課  
 〒271 松戸市根本387番地の5 ☎(66)1111番

点描



市場



松戸版画の会  
 中山 英子さん

業者対象の総合市場。その中にこの魚市場があります。生きのいい魚介類。時にはハンマーでマグロとの格闘も。売り手、買い手の微妙な商談がはじまります。前途はもう間近。年末には、身動き出来ないほどの人混みで、場内は一段と活気が増します。

手数料・使用料・各種税

- 今月の納期は**
- ◆固定資産税・都市計画税(第三期納期) 限：十一月二十日
  - ◆国民年金保険料(十一月分) 限：十一月二十日
  - ◆国民健康保険料(第六期分)
  - ◆事業所税：九月決算の法人と、九月中に新・増築した建業主は、十月が申告納付月です。
- 早めに納付(納入)お願いします

安全確実な  
 口座振替のご利用を

63年度 保育所(園)児募集

申請は11月28日まで

- ▽受付期間：十一月二十八日(土)まで
  - ▽受付場所：福祉事務所
  - ▽申請書の配布：福祉事務所と各保育所(園)で
  - ▽入所の決定：訪問調査・書類審査
  - ▽詳細：福祉事務所福祉係
- ※なお、十一月二十八日(土)までに入所の可否を通知し、新規入所中の人にも引き続き入所を希望する場合は新たに申請して下さい。

乳がん検診(集団)は

今年から30歳以上が対象

市では毎年一回、四十歳以上の女性を対象に乳がん検診を行ってまいりましたが、今年度から三十歳以上の女性を対象として乳がん検診を行います。九月末現在、市内の対象者は十一万九千二人です。昨年の、四十歳以上を対象とした集団乳がん検診では、千三百五十五人が受け、検診の結果、異常なしが千二百四十四人、残りの百四十一人のうち要経過観察が八十九人、精密検査を必要とする人が五十二人いました。このうち乳がんを発見された人が一人いました。この率からしても、乳がん検診対象者は早めに受診し、早期発見・早期治療することが必要です。

12月20日までに申込みを

乳がん検診(集団)は六十二年一月から二月に、市民会館で行う予定です。希望する人は、十一月二十八日までに「ハガキ」に住所、氏名、生年月日(年齢)、電話番号を書いて「乳がん検診」と明記し、〒177 松戸市根本三三七七五松戸市役所健康管理課へ

▽費用：百円(生活保護・市民税非課税世帯・老人医療対象者は免除されます。ハガキに明記して下さい)

※今年から、市内委託医療機関でも乳がん検診(費用四百円、生活保護・市民税非課税世帯・老人医療対象者は免除)が受けられます。受けたい場合は、市の「乳がん検診」と申し出てください

▽詳細：健康管理課業務係





市長の窓

今年から文部省、外務省、自治省が一体となつて語学教育を行う外国青年招致事業が始められ、各県から八百人の外国青年が来日して、中・高校で英語指導助手として指導に当たることになり、松戸市は、いち早くこの事業に名乗りを上げ、二人の指導助手を招致することにできました。



一人は、シリリア・スコットさんという女性で、アメリカのオラカ州出身、他の一人は、スコット・マリリーさんという、松戸市と姉妹都市関係にあるボクスヒル近くに住むオーストラリア出身の女性です。二人は去る八月の来日、合同の研修を受けた後、八月十日から市の教育委員会に勤務しています。

契約期間は今年七月末まで、この一年で、九月の新学期から日本人の英語教師と協力して、授業に従事していただきます。シリリアさんは、市長高で、先月二十一日午前、市立高校及び小市立学校を訪問し、短い時間でしたが二人の授業を観望いたしました。二人共大熱心に、しかも教える方に工夫のあつた授業を見せてくれました。

この一カ月で、九月の新学期から日本人の英語教師と協力して、授業に従事していただきます。シリリアさんは、市長高で、先月二十一日午前、市立高校及び小市立学校を訪問し、短い時間でしたが二人の授業を観望いたしました。二人共大熱心に、しかも教える方に工夫のあつた授業を見せてくれました。

二人共大熱心に、しかも教える方に工夫のあつた授業を見せてくれました。生徒達も最初は恥ずかしがって、バス停などでも声をかけてくれたりして、朝、夕、授業の準備がはかまらなくなりました。

二人共大熱心に、しかも教える方に工夫のあつた授業を見せてくれました。生徒達も最初は恥ずかしがって、バス停などでも声をかけてくれたりして、朝、夕、授業の準備がはかまらなくなりました。

二人共大熱心に、しかも教える方に工夫のあつた授業を見せてくれました。生徒達も最初は恥ずかしがって、バス停などでも声をかけてくれたりして、朝、夕、授業の準備がはかまらなくなりました。

英語教育の充実

宮間満寿雄

年末調整などの説明会 所得税法が今年改正されました。源泉徴収義務者を対象に、年末調整の事務手続きや法定調書の提出について、説明会を行います。

Table with columns for date, time, and location for the tax explanation meeting.

火災予防週間

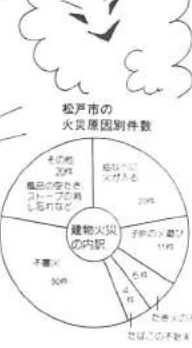

松戸市の火災の現状：今年一月から九月までの火災は、百二十一件で、死者八人、負傷者千七人を出しました。火災は起きてから二時間も遅いので、七つのポイントを守り、火災の防止に努めて下さい。

火災は「人災」 防げるものです 火災は「人災」 防げるものです。火災は「人災」 防げるものです。火災は「人災」 防げるものです。

火災予防運動期間中、市内の小学生・四年生を主体とした火災予防運動が展開されています。

Table listing fire prevention activities by school name and location.



東葛駅伝

松戸勢が上位を独占 第四十一回東葛駅伝が十月二十四日、野田市・松戸市を主会場とする二町の六十九校が参加して行われました。

期間：11月26日(内)～12月2日(内)

文化ホールギャラリー 11月12日 映画と彫刻の対峙 非ユダヤ人 水道週間ポスター・作文 標語を募集













栗ヶ沢中一年 平塚 秀樹くん

「将来は機械になりたい」と語る平塚秀樹くん。身長百七十六センチ、体重百六十二キログラム、今年行われた第二十二回

県中学校総合体育大会の相撲競技で、個人一年生の部と、無差別級に出場、五百人近くの中から、みごとに出場権を獲得した。

平塚くんは、父親純、兄の五人家族、体型は僕だけ大きいんです」と、つたない。

気はやさしくて力持ち

生まれ持った天性が、並の強さではな

生まれ持った天性が、並の強さではな

生まれ持った天性が、並の強さではな

生まれ持った天性が、並の強さではな

生まれ持った天性が、並の強さではな

生まれ持った天性が、並の強さではな

生まれ持った天性が、並の強さではな



健康ガイド

麻疹(はしか) 予防接種



麻疹の予防接種は、生後12ヶ月から72ヶ月までの間に、委託医療機関で受けることになっています。集団生活に入る前に接種を完了するのが望ましいので、医師と相談のうえ、早目に受けるようにして下さい。また接種を受けていない人で問診票(無料券)を持っていない人は、下記要領のとおりハガキで申し込んで下さい。

△申し込みをする人…接種当日6歳未満で麻疹にかかったことがなく、麻疹の予防接種を受けていない人

△申し込みなくてもよい人…昭和61年10月1日から11月30日までに生まれた人には、12月初旬に直接問診票をお送りしますので、申し込み必要ありません。

※以前の問診票を持っている人も、それを使用できますので、早めに受けて下さい。

Form for measles vaccination application with fields for name, address, and date.

△詳細…保健衛生課予防衛生係

愛の献血

Table with columns for date, location, time, and organizer for blood donation events.

△詳細…健康管理課業務係



お子さんの予防接種は忘れずに

不用品交換情報

- List of items for exchange including books, toys, and household goods with prices and conditions.

施設あそび

図書館 二十世紀が丘分館

六十二年一月に、二十世紀が丘市民センターといっしょに開設されたこの分館。蔵書は約一万四千冊と豊富で、近一スや「おんぼろまん」などの市民たちに親しまれています。



面白い本あるかな



金子桂子さん

毎月、二層通れて、お楽しみ。二十世紀が丘製元町分館92-702番

あなたの健康

119

子供の嘔吐は、一番多いのはウイルス性の胃腸炎です。吐き気や下痢を伴い、「お腹のかぜ」をいって言われています。以前は、仮性コレラとも白濁ともいわれたように、米のとぎ汁のような白い水様便が一日に何回も出て、吐き気もひどく脱水症になる子供が大勢いました。最近では、症状が軽くなり、点滴や入院が必要ない場合も多くなりました。普通のかぜと同様に、他人にうつすことがあります。夜中に急に吐きはじめ、五回も十回も繰り返すことがありますが、嘔吐はひどくありません。吐くときは、吐いたあとの汁を飲み、胃液も一緒に出すので、あまり吐くと体液のバランスを崩します。なるべく吐かないようにし、吐いたあと、しばらくは何も食べない方が賢明です。少し落ち着いてきたら、水分(サユ、ウスイお茶、スポーツドリンクなど)をスプーンで少しずつ飲ませます。牛乳のような乳製品やみかんのようなものは、あじこにします。

子供の嘔吐

全身体態に注意 おなかが痛く、吐き気が強いと、胃腸炎、性虫感染、かぜ、腸重積かなど心配になります。数時間のうちにたまたま嘔吐が強く、顔色も青ざむぐたりする、経過をみていくような様子が見られず、小児科が外科を受診して下さい。

嘔吐は、吐き止めの薬があるため、口かめを飲まなくても、坐薬を入れてはやく様子みていく、多くの場合、少しずつ吐き気がおさまります。顔色がよくなり、食べものを欲しがるときになってから、水分をやはり少しずつ飲ませて様子みます。吐くたびに、他人にうつすことがあります。このようにしても、吐き気がおさまらずに、吐きやんで、脱水になりやすいので、点滴を受けることもあります。しかし、ほとんども吐き止めたからといって、すぐに脱水になるのは少ないです。





市のようす (11月1日現在)

■人口	440,693人	(+538)
■男	222,930人	(+303)
■女	217,763人	(+235)
■世帯	147,306人	(+298)

( )は前月比

編集・発行=松戸市役所広報部広報課  
〒271 松戸市根本387番地の5 ☎(66)1111番



被害を最小限に抑えるために

# 地域防災計画を見直し

「松戸市地域防災計画」は、昭和四十一年に策定され、毎年必要な修正を行ってきました。

この地域防災計画を一層具体的、実践的なものにするために、六十一年の四月から、内容の見直しと新しい防災計画の策定作業を進めてきましたが、このほど完了し、十月三十日の「松戸市防災会議」で承認されました。

## 地震と風水害に分け

### きめ細かい対応策

今回の見直しは、地震による被害想定に基づいた安全対策の推進、被災者に対する救援措置、水害地域への迅速な対応を図るための対策強化、そして災害対策本部の組織体制を整備することを中心としたものであります。

地震や集中豪雨による水害、地震や大規模な火災など、突如襲ってくる災害の種類はさまざまです。

対策種別によつて、その対応も異なるため、「震災時対策」「地震」と「風水害等対策」(水害・風害・火災)の二編に分け、それぞれにきめ細かい対応策を定めました。

## 地震対策

それと併せて、建築物の被害を軽減するため、建築物の耐震性の向上、道路、公園などの整備をさらに推進します。

## 風水害対策

水害を予防するには、総合的な治水対策が必要です。

治水対策としては、河川全体の改良・排水設備の整備、今年四月から行っている雨水浸透ます等の設置義務や、下水道の整備など、現在もさまざまな対応を図っていますが、さらなる推進の必要があり、水害地域に対する迅速な対応を図るための日本気象協会や

## 対策本部と

### 自主防災組織の強化

大災害が発生したときには、安全な避難誘導と消防給水、輸送・交通などの適切な対応が重要です。

災害時に市では、「災害対策本部」を設置しますが、その組織体制を従来の十四部七十四班から二十六部百二十七班に増やし、指示・活動の迅速化を図るほか、職員の出動

についても、災害の状況に応じて効率化を図っています。

一方、情報収集・伝達の体制については、市と消防機関との通信施設を整備し、各防災関係機関との連絡体制も確立しました。

また、災害用臨時電話を各消防署八カ所に設置し、指定避難場所十六カ所には、いつでも三三三六の町(自治会)のうちの、自主防災組織が百十七あります。

これは県下でも一番の組織率ですが、さらにこれを増やし、地域の防災訓練や防災リーダー研修などを行い、自主防災の組織強化に努めます。

## 手数料・使用料・各種税

今月の納期は  
●市・県民税(第四期納税) 十一月二十八日  
●処理手数料(入国形)納期限 十二月二十八日

早めに納付(納入)をお願いします。

## 安全・確実な

口座振替のご利用を

## 新たに広域避難場所5カ所を指定

大規模な地震が起きたとき、一番怖いのは、火災の延焼拡大から市民の生命を守るために、安全な避難場所を確保しなければならないことです。

従来、指定避難場所は十六カ所(二二六、八八、四十四、四万四千八百人)でしたが、今年四月から行っている雨水浸透ます等の設置義務や、下水道の整備など、現在もさまざまな対応を図っていますが、さらなる推進の必要があり、水害地域に対する迅速な対応を図るための日本気象協会や

大掃除はお早めに  
ゴミ収集は十一月二十日(水)まで、来年は一月四日から開始します。

収集日別の日程は別表のとおりです。自分の地区の収集日を認めて、ゴミを出して下さい。

例年、十一月二十過ぎは各家庭で大掃除を行い、集積場に出るゴミの量が増えます。

粗大ゴミの処理の申し込みは、十一月は多くあります。申し込みが遅れると年内に処理できない場合があります。早めに申し込みをお願いします。

粗大ゴミの処理の申し込みは、十一月は多くあります。申し込みが遅れると年内に処理できない場合があります。早めに申し込みをお願いします。

資源ゴミ・有害ゴミ	燃やせるゴミ	燃やせないゴミ																																																
<table border="1"> <tr><td>燃やせる</td><td>燃やせる</td></tr> <tr><td>燃やせない</td><td>燃やせない</td></tr> <tr><td>燃やせる</td><td>燃やせる</td></tr> <tr><td>燃やせない</td><td>燃やせない</td></tr> <tr><td>燃やせる</td><td>燃やせる</td></tr> <tr><td>燃やせない</td><td>燃やせない</td></tr> <tr><td>燃やせる</td><td>燃やせる</td></tr> <tr><td>燃やせない</td><td>燃やせない</td></tr> </table>	燃やせる	燃やせる	燃やせない	燃やせない	燃やせる	燃やせる	燃やせない	燃やせない	燃やせる	燃やせる	燃やせない	燃やせない	燃やせる	燃やせる	燃やせない	燃やせない	<table border="1"> <tr><td>燃やせる</td><td>燃やせる</td></tr> <tr><td>燃やせない</td><td>燃やせない</td></tr> <tr><td>燃やせる</td><td>燃やせる</td></tr> <tr><td>燃やせない</td><td>燃やせない</td></tr> <tr><td>燃やせる</td><td>燃やせる</td></tr> <tr><td>燃やせない</td><td>燃やせない</td></tr> <tr><td>燃やせる</td><td>燃やせる</td></tr> <tr><td>燃やせない</td><td>燃やせない</td></tr> </table>	燃やせる	燃やせる	燃やせない	燃やせない	燃やせる	燃やせる	燃やせない	燃やせない	燃やせる	燃やせる	燃やせない	燃やせない	燃やせる	燃やせる	燃やせない	燃やせない	<table border="1"> <tr><td>燃やせる</td><td>燃やせる</td></tr> <tr><td>燃やせない</td><td>燃やせない</td></tr> <tr><td>燃やせる</td><td>燃やせる</td></tr> <tr><td>燃やせない</td><td>燃やせない</td></tr> <tr><td>燃やせる</td><td>燃やせる</td></tr> <tr><td>燃やせない</td><td>燃やせない</td></tr> <tr><td>燃やせる</td><td>燃やせる</td></tr> <tr><td>燃やせない</td><td>燃やせない</td></tr> </table>	燃やせる	燃やせる	燃やせない	燃やせない	燃やせる	燃やせる	燃やせない	燃やせない	燃やせる	燃やせる	燃やせない	燃やせない	燃やせる	燃やせる	燃やせない	燃やせない
燃やせる	燃やせる																																																	
燃やせない	燃やせない																																																	
燃やせる	燃やせる																																																	
燃やせない	燃やせない																																																	
燃やせる	燃やせる																																																	
燃やせない	燃やせない																																																	
燃やせる	燃やせる																																																	
燃やせない	燃やせない																																																	
燃やせる	燃やせる																																																	
燃やせない	燃やせない																																																	
燃やせる	燃やせる																																																	
燃やせない	燃やせない																																																	
燃やせる	燃やせる																																																	
燃やせない	燃やせない																																																	
燃やせる	燃やせる																																																	
燃やせない	燃やせない																																																	
燃やせる	燃やせる																																																	
燃やせない	燃やせない																																																	
燃やせる	燃やせる																																																	
燃やせない	燃やせない																																																	
燃やせる	燃やせる																																																	
燃やせない	燃やせない																																																	
燃やせる	燃やせる																																																	
燃やせない	燃やせない																																																	

し尿くみとりも  
年内は12月30日(水)まで

年内のし尿くみとりは、年内に緊急収集が必要なし、家庭は、早めにご連絡下さい。

年明けは一月四日から

順調にすすむ

三小小台市営住宅

母子世帯向け可、老人世帯向け可を設ける

市内の市営住宅は211戸に



完成が待たれる(仮称)三小小台市営住宅

三小小台に建設中の市営住宅が三月中旬に完成し、六十二年四月から入居できるようになります。

この市営住宅の完成で、市内の市営住宅の数は、一七カ所・二二棟・千二百一十一戸になります。

（仮称）三小小台市営住宅の入居募集は、一月下旬から一月上旬にかけて予定しています。

（仮称）三小小台市営住宅は、二・二〇九平方、延べ床面積は一、六九二・三〇平方で、総事業費は四億千五百円です。

外観上の特徴は、これまでの箱形のものから、寄棟式の屋根にしたことです。周辺の

現在十六カ所・千七百七十一戸があり、三小小台市営住宅の完成で、市営住宅の数は十七カ所・千二百一十一戸になります。

近隣の市営住宅と比べると市川市の市営住宅は約二倍、船橋市は約三倍、浦和市は約四倍の多さがあります。

千二百一十一戸のうち、母子世帯向けは五十八戸、老人世帯向けは十六戸です。また、身障者用にも部屋の改装をなくし、階段をスロープにした身障者世帯向けは十五戸になります。

母子・老人・身障者世帯向け住宅の数は、近隣の市では市川市に次いで多いです。

市営住宅の入居は毎年六月ごろに行う空き家入居者の募集と、新設住宅の募集で行っています。すでに建設した市

営住宅については、空き家がある場合は、修繕が終わりしだい空き家募集に当選した人から順次入居していただきます。

また、（仮称）三小小台市営住宅の完成にともなう入居者の募集は、一月下旬から一月上旬にかけて予定しています。

詳しくは次回十二月二十日号の広報まつどでお知らせします。

▽詳細…住宅課公営住宅係



広いダイニングキッチン

屋根が寄棟の住宅

（仮称）三小小台市営住宅は、二小小台五六一四に、六十一年十二月から建設して

いた。敷地面積は二・二〇九平方、延べ床面積は一、六九二・三〇平方で、総事業費は四億千五百円です。

外観上の特徴は、これまでの箱形のものから、寄棟式の屋根にしたことです。周辺の

現在十六カ所・千七百七十一戸があり、三小小台市営住宅の完成で、市営住宅の数は十七カ所・千二百一十一戸になります。

近隣の市営住宅と比べると市川市の市営住宅は約二倍、船橋市は約三倍、浦和市は約四倍の多さがあります。

千二百一十一戸のうち、母子世帯向けは五十八戸、老人世帯向けは十六戸です。また、身障者用にも部屋の改装をなくし、階段をスロープにした身障者世帯向けは十五戸になります。

母子・老人・身障者世帯向け住宅の数は、近隣の市では市川市に次いで多いです。

市営住宅の入居は毎年六月ごろに行う空き家入居者の募集と、新設住宅の募集で行っています。すでに建設した市

営住宅については、空き家がある場合は、修繕が終わりしだい空き家募集に当選した人から順次入居していただきます。

また、（仮称）三小小台市営住宅の完成にともなう入居者の募集は、一月下旬から一月上旬にかけて予定しています。

詳しくは次回十二月二十日号の広報まつどでお知らせします。

▽詳細…住宅課公営住宅係

確認して下さい「遺児手当12月期分」

12月10日以降指定口座に振り込み

遺児手当の十二月期分は、遺児手当の十二月期分は、一月十一日を支給します。

手当ては受給者の指定口座に振り込みますので、十二月十日以降に、銀行などで確認して下さい。

遺児手当は、両親または父、母の一方が死亡した義務教育終了前の児童を扶養し、現況届を出して認定された人に支給されるものです。

支給内容は次のような変更が生じた時は、必ず振替口座へ届け出てください。

▽変更届出(1)受給者、遺児が市外へ転出する時(2)市内での住所変更や振替銀行を変更する時(3)氏名を変更した時(4)振替口座変更

第五回 明るい社会づくり

ポスターコンクール

昨年を上回る応募 68校から5,396点



昨年の市長賞の作品から

五回目を迎えた「明るい社会づくりポスターコンクール」六十八校(小学校四十九校、中学校十校)から、五千三百九十六点もの応募がありました。

応募作品は、年々数が増え、質的にも大変向上しています。受賞者は次のとおりです。

▽松戸市長賞…細川唯美(松戸市立第一小五年) 樋口拓(馬橋小五年) 橋本小五年、佐藤美穂(松戸市立第一小六年)、博井美(牧野原中一年)、高山郁子(牧野原中三年)

▽松戸市教育委員会賞…清水沙織(馬橋小五年)、石塚久美子(寒風台小五年)、岡山知砂(新台南小六年)

▽松戸市教育委員会賞…金ケ作小四年、南のり子(梨香台小四年)、有賀崇之(北部小六年)、鈴木裕子(北部小六年)、佐久間皇枝(牧野原中二年)、▽詳細…明るい社会づくり松戸市(小金中一年)、▽推進協議会657738

入賞作品の展示

▽期第一小三年、小村敏美(金ケ作小四年)、南のり子(梨香台小四年)、有賀崇之(北部小六年)、鈴木裕子(北部小六年)、佐久間皇枝(牧野原中二年)、▽詳細…明るい社会づくり松戸市(小金中一年)、▽推進協議会657738

参加希望者の受け付け

▽受付期間…一月十八日(日)から一月廿五日(土) 午前九時～午後四時三十分、土曜日午前八時三十分～午後四時三十分

▽受付場所…企画財政部管理課

63年度 物品買入れ等 指名競争入札

参加希望者の受け付け

▽受付期間…一月十八日(日)から一月廿五日(土) 午前九時～午後四時三十分、土曜日午前八時三十分～午後四時三十分

▽受付場所…企画財政部管理課

▽受付期間…一月十八日(日)から一月廿五日(土) 午前九時～午後四時三十分、土曜日午前八時三十分～午後四時三十分

▽受付場所…企画財政部管理課

▽受付期間…一月十八日(日)から一月廿五日(土) 午前九時～午後四時三十分、土曜日午前八時三十分～午後四時三十分

機械加工技術講習会

障害者問題地域福祉講座

▽日時…12月16日(水)午前10時～午後4時

▽会場…東機械金属試験場講堂

▽講演内容…①県内の切削加工技術の問題点とその解決策②新しい切削工具と難削材の加工技術

▽費用…無料(先着80人)

▽申込み…ハガキで12月10日(木)までに住所・社名・電話番号を明記、〒260千葉市大町206 千葉東機械金属試験場機械加工課☎0472-52-2101番へ

松戸市書道展出品案内

生きがい福祉事業団 会員募集

▽日時…12月12日(土)午後1時30分から

▽会場…市川市勤労福祉センター

▽内容…①講話「障害児の諸問題―地域社会とのかかわりについて」②映画「きょうから友だち」費用無料

▽講師…市川児童相談所相談員 河辺治氏

▽対象…中高生以上の県民

松戸市書道展出品案内

生きがい福祉事業団 会員募集

▽対象…市内在住・在勤・在学で16歳以上の人

▽部門…①漢字②かな③近代詩文④てん刺、刺字⑤墨象ほか

▽規格…小画仙紙半折以内(100cm×45cm)、てん刺(30cm×39cm) タテ、ヨコ自由

▽搬入…2月13日午前11時～午後4時30分に文化ホールへ

▽詳細…社会教育課市民文化係

生きがい福祉事業団 会員募集

生きがい福祉事業団 会員募集

▽職種…清掃

▽資格…60歳以上の女性

▽勤務先…コアラ保育所、小金北保育所、二十世紀ヶ丘保育所、新松戸北保育所

▽募集人員…各保育所とも1人

▽詳細…松戸市生きがい福祉事業団☎84-3191番

タバコは市内で 買いました











# きれいで住みよいまち



散歩ではフン尿のあと始末を /

## 河川浄化は みんなの手で

河川浄化について広報紙などで何回か紹介していますが、きれいな河川を取り戻すためにも次に挙げる一家庭でできる浄化対策をぜひ実行してください。

〇盲所から出る調理くずなどは、細かいものも回収しましょう。三角コーナーはあき地は野放しにしないで

〇洗たくはわけなど無リン洗剤を計量して使う

〇食器類は油をふき取ってから洗う。使えなくなった油は絶対に流さない

〇排水マスは定期清掃を

〇あき地の雑草を一つする目

〇十分訓練をし、入れ歯を使

〇いなるようについたら、歯を磨かなくては、味も分

〇かるとよくなります。

〇以上をきくべきが、入れ

〇歯の種について説明しまし

〇た。

〇自然感の強いフロッジを、

〇というところになるか、知れま

〇せんか、やはりこれには、条

〇件が必要ですね。扱っている歯

〇の本数と部位によって、固定

〇式にするか、取り外しになるか、

〇が決まってくるのです。

〇固定してしまつタイプの前

〇ありです。

〇この場合も、時間をかけて

きれいで住みよい街！ それほだれもが願つて  
です。  
ちよつとした気づかいが住みよい生活環境を守り  
ます。  
今回は、河川浄化、あき地の雑草管理、愛犬の登  
録(予防注射) などについて紹介します。

〇一日以上の犬は毎年一回、  
必ず狂犬病予防注射を受け  
注冊済車を首輪につけてお  
きます。  
〇狂犬病予防は、毎年四月に  
実施しますが、都庁で  
受けられない場合は、  
最寄りの開業獣医師で受け  
証明書を手へ提示し、注冊  
済車を首輪につけて下さい。  
〇犬の危険性や  
〇火災の危険性を防  
ぐのためにも早めに知り取り  
をお願いします。

〇愛犬は責任をもって  
飼ひましょう  
〇生後九十一日以上の  
犬は毎年一回、市(登録申  
請をして)登録を受け、首  
輪につけておきましょう。  
〇狂犬病は飼い主の責任しるし  
です。門柱、衣冠などに張  
つて下さい。  
〇狂犬病予防注射 生後九十  
一日以上の犬は毎年一回、  
必ず狂犬病予防注射を受け  
注冊済車を首輪につけてお  
きます。  
〇狂犬病予防は、毎年四月に  
実施しますが、都庁で  
受けられない場合は、  
最寄りの開業獣医師で受け  
証明書を手へ提示し、注冊  
済車を首輪につけて下さい。  
〇犬の危険性や  
〇火災の危険性を防  
ぐのためにも早めに知り取り  
をお願いします。

〇野放しにしないで  
〇あき地の雑草を一つする目  
〇十分訓練をし、入れ歯を使  
〇いなるようについたら、歯を磨かなくては、味も分  
〇かるとよくなります。  
〇以上をきくべきが、入れ  
〇歯の種について説明しまし  
〇た。  
〇自然感の強いフロッジを、  
〇というところになるか、知れま  
〇せんか、やはりこれには、条  
〇件が必要ですね。扱っている歯  
〇の本数と部位によって、固定  
〇式にするか、取り外しになるか、  
〇が決まってくるのです。

〇一日以上の犬は毎年一回、  
必ず狂犬病予防注射を受け  
注冊済車を首輪につけてお  
きます。  
〇狂犬病予防は、毎年四月に  
実施しますが、都庁で  
受けられない場合は、  
最寄りの開業獣医師で受け  
証明書を手へ提示し、注冊  
済車を首輪につけて下さい。  
〇犬の危険性や  
〇火災の危険性を防  
ぐのためにも早めに知り取り  
をお願いします。

〇野放しにしないで  
〇あき地の雑草を一つする目  
〇十分訓練をし、入れ歯を使  
〇いなるようについたら、歯を磨かなくては、味も分  
〇かるとよくなります。  
〇以上をきくべきが、入れ  
〇歯の種について説明しまし  
〇た。  
〇自然感の強いフロッジを、  
〇というところになるか、知れま  
〇せんか、やはりこれには、条  
〇件が必要ですね。扱っている歯  
〇の本数と部位によって、固定  
〇式にするか、取り外しになるか、  
〇が決まってくるのです。

〇一日以上の犬は毎年一回、  
必ず狂犬病予防注射を受け  
注冊済車を首輪につけてお  
きます。  
〇狂犬病予防は、毎年四月に  
実施しますが、都庁で  
受けられない場合は、  
最寄りの開業獣医師で受け  
証明書を手へ提示し、注冊  
済車を首輪につけて下さい。  
〇犬の危険性や  
〇火災の危険性を防  
ぐのためにも早めに知り取り  
をお願いします。

〇野放しにしないで  
〇あき地の雑草を一つする目  
〇十分訓練をし、入れ歯を使  
〇いなるようについたら、歯を磨かなくては、味も分  
〇かるとよくなります。  
〇以上をきくべきが、入れ  
〇歯の種について説明しまし  
〇た。  
〇自然感の強いフロッジを、  
〇というところになるか、知れま  
〇せんか、やはりこれには、条  
〇件が必要ですね。扱っている歯  
〇の本数と部位によって、固定  
〇式にするか、取り外しになるか、  
〇が決まってくるのです。

〇一日以上の犬は毎年一回、  
必ず狂犬病予防注射を受け  
注冊済車を首輪につけてお  
きます。  
〇狂犬病予防は、毎年四月に  
実施しますが、都庁で  
受けられない場合は、  
最寄りの開業獣医師で受け  
証明書を手へ提示し、注冊  
済車を首輪につけて下さい。  
〇犬の危険性や  
〇火災の危険性を防  
ぐのためにも早めに知り取り  
をお願いします。

〇野放しにしないで  
〇あき地の雑草を一つする目  
〇十分訓練をし、入れ歯を使  
〇いなるようについたら、歯を磨かなくては、味も分  
〇かるとよくなります。  
〇以上をきくべきが、入れ  
〇歯の種について説明しまし  
〇た。  
〇自然感の強いフロッジを、  
〇というところになるか、知れま  
〇せんか、やはりこれには、条  
〇件が必要ですね。扱っている歯  
〇の本数と部位によって、固定  
〇式にするか、取り外しになるか、  
〇が決まってくるのです。

〇一日以上の犬は毎年一回、  
必ず狂犬病予防注射を受け  
注冊済車を首輪につけてお  
きます。  
〇狂犬病予防は、毎年四月に  
実施しますが、都庁で  
受けられない場合は、  
最寄りの開業獣医師で受け  
証明書を手へ提示し、注冊  
済車を首輪につけて下さい。  
〇犬の危険性や  
〇火災の危険性を防  
ぐのためにも早めに知り取り  
をお願いします。



紙芝居に見入る子供たちの顔はかがやくようです

入院中の幼児と付添の母親を励ますと、松戸親子読書会・子ども文庫連絡会の皆さんが、絵本の読み聞かせやゲームなどのプレゼントを毎月1回、市立病院の小児医療センター・プレイルームで行っています。この活動は、今年で2年目。  
今、プレイルームでは、紙芝居のまつ最中。車いすの子や点滴を受けながらの子供たちは、楽しい一時を過ごしています。

## 入院中の子供たちに 松戸親子読書会 ・子ども文庫連絡会

〇一日以上の犬は毎年一回、  
必ず狂犬病予防注射を受け  
注冊済車を首輪につけてお  
きます。  
〇狂犬病予防は、毎年四月に  
実施しますが、都庁で  
受けられない場合は、  
最寄りの開業獣医師で受け  
証明書を手へ提示し、注冊  
済車を首輪につけて下さい。  
〇犬の危険性や  
〇火災の危険性を防  
ぐのためにも早めに知り取り  
をお願いします。

〇一日以上の犬は毎年一回、  
必ず狂犬病予防注射を受け  
注冊済車を首輪につけてお  
きます。  
〇狂犬病予防は、毎年四月に  
実施しますが、都庁で  
受けられない場合は、  
最寄りの開業獣医師で受け  
証明書を手へ提示し、注冊  
済車を首輪につけて下さい。  
〇犬の危険性や  
〇火災の危険性を防  
ぐのためにも早めに知り取り  
をお願いします。

〇一日以上の犬は毎年一回、  
必ず狂犬病予防注射を受け  
注冊済車を首輪につけてお  
きます。  
〇狂犬病予防は、毎年四月に  
実施しますが、都庁で  
受けられない場合は、  
最寄りの開業獣医師で受け  
証明書を手へ提示し、注冊  
済車を首輪につけて下さい。  
〇犬の危険性や  
〇火災の危険性を防  
ぐのためにも早めに知り取り  
をお願いします。

〇一日以上の犬は毎年一回、  
必ず狂犬病予防注射を受け  
注冊済車を首輪につけてお  
きます。  
〇狂犬病予防は、毎年四月に  
実施しますが、都庁で  
受けられない場合は、  
最寄りの開業獣医師で受け  
証明書を手へ提示し、注冊  
済車を首輪につけて下さい。  
〇犬の危険性や  
〇火災の危険性を防  
ぐのためにも早めに知り取り  
をお願いします。

## 紹介しませ 私の郷土料理

私の自慢料理として、サケとサツマイモの炊き込みごはんをご紹介します。  
この料理は、急な来客に証明書を市へ提示し、注冊済車を首輪につけて下さい。  
〇犬の危険性や  
〇火災の危険性を防ぐためにも早めに知り取りをお願いします。



急な来客にもってこい  
サケとサツマイモの炊き込みごはん  
金ヶ作 町田 泰 子さん

〇一日以上の犬は毎年一回、  
必ず狂犬病予防注射を受け  
注冊済車を首輪につけてお  
きます。  
〇狂犬病予防は、毎年四月に  
実施しますが、都庁で  
受けられない場合は、  
最寄りの開業獣医師で受け  
証明書を手へ提示し、注冊  
済車を首輪につけて下さい。  
〇犬の危険性や  
〇火災の危険性を防  
ぐのためにも早めに知り取り  
をお願いします。

## まつど市の歴史

下総の国の主、千葉氏  
平氏の出千葉氏  
同族には将門も  
現在の千葉氏のほぼ半分は、茨城県の南側の一部などを加えた平氏国を、平安時代の終りから鎌倉時代(南北朝時代)室町時代にかけて、ずっと掌理してきたが、この土地の豪族千葉氏が、その起りは寛平元年(八八九一年)に、桓武天皇(醍醐天皇)の皇子(平)の姓を受けて上総国に任じたに始まるといわれています。  
高野の孫には将門がいて、後に下総国豊田郡(今の茨城県葛城郡下町辺り)を本拠とし、日本史上有名な将門の乱(九三二-九三四年)を起こします。  
おそく松戸市域周辺も戦乱の渦中に入つたことし、う、市内の郷といつたところには、将門の上屋敷があったといふ話もありです。紙巻の地名はこの上屋敷が変化したものであるといふのです。



源頼朝を助けた  
千葉介常胤  
将門の乱の後、九十年ほど経つた万寿四年(一一七二年)に、今度  
は将門の叔父で、  
当たる良文の孫  
前将門常胤  
常胤が乱を起こし、  
下総・上総・武  
藏の三国に及ぶ  
地域を掌握しま  
す。しかし、こ  
の戦乱で、国々





第九コンサート

▷日時…12月19日(土)午後6時開演
▷会場…市民会館
▷費用…入場料1,000円
▷詳細…社会教育課か松戸第九を歌う会、朝倉☎43-0573番

野鳥観察会(八柱霊園)

▷日時…12月13日(日)午前8時30分J R武蔵野線新八柱駅前か、午前9時八柱霊園入口に集合
▷場所…八柱霊園
▷内容…松戸の冬鳥
▷持ち物…筆記具、観察用具、防寒具
▷申込み…電話で、公園緑地課小鳥を呼ぶ係へ

第32回 松戸市七草マラソン大会

Table with 3 columns: 種目, 距離, 対象. Lists various age groups and distances for the marathon.

▷日時…1月7日(木)午前8時受け付け、9時開会式
▷会場…運動公園周辺
▷費用…一般・壮年の部300円、市外の部400円(いずれも保険料を含む)
▷申込み…12月22日(火)までに種目・住所・氏名・所属(会社名など)・生年月日を所定の用紙に記入し、費用を添えて運動公園内市民スポーツセンター・市役所社会体育課・小倉原体育館・常盤平体育館の窓口へ直接申し込んで下さい。

※車の来場は、ご遠慮下さい。
▷詳細…社会体育課指導係

市民水泳教室

▷日時…1月12日(水)・13日(木)・14日(金)・19日(水)・20日(木)・22日(金)・26日(水)・27日(木)・28日(金)・29日(土) 午前9時~11時
▷会場…クリーンセンター内温水プール
▷対象…市内在住の一般男女(初心者対象)、40人(抽選)
▷費用…600円(保険料)
▷申込み…12月7日(月)までにハガキに住所・氏名・年齢・職業・電話番号を記入し、〒270 松戸市高柳新田37クリーンセンター内温水プールまで(当日消印有効)。当選者の発表は、12月15日(火)までに連絡
▷詳細…クリーンセンター内温水プール☎85-7100番

ガンバとカワウソウの冒険 -冒険者たちパートII-

▷日時…12月23日(水)午後2時30分と6時の2回
▷会場…市民会館
▷費用…入場料2,100円
▷出演…劇団うりんこ
▷詳細…松戸子ども劇場☎86-9154番



松戸史談会「金町付近の文化財と史跡めぐり」

▷日時…12月6日(日)J R金町駅改札前に午前10時集合(雨天の場合は13日(日)に延期)
▷行き先…金運院、蛇塚、葛西神社、俳人・鈴木松竹の墓、半田稲荷、松浦の鐘、しばられ地蔵、水元香取神社、水元大橋、涼亭わきの巨松、水元大滝(徒歩約5km・5時間30分)
▷費用…1人300円(昼食持参、交通費自己負担)
▷申込み…当日集合場所で
▷詳細…神尾☎41-2458番

和ダコを作ろう

▷日時…12月20日(日)午前11時~午後3時
▷会場…文化ホール(伊勢丹隣松戸ビル4階)
▷対象…小学4年生から中学生
▷定員…40人(先着順)
▷講師…鈴木のはる氏
▷費用…無料
▷持参するもの…ものさし、のり、はさみ、カッター、水彩画用具一式、たこ糸、お弁当
▷申込み…12月5日(土)午前9時30分から電話で、文化ホール☎67-7810番へ



クラシックコンサート 「モーツァルトを聴く」

▷日時…3月12日(土)午後3時開演
▷会場…市民会館ホール
▷演奏…ニューフィルオーケストラ千葉(指揮・山岡重信、ホルン・千葉馨)
▷内容…モーツァルト(歌劇「フィガロの結婚」序曲ほか)
▷費用…大人1,500円、小人(小・中学生)1,000円
▷詳細…財団法人松戸市文化振興財団(社会教育課内)☎64-9191番

第15回 うたごえ喫茶

▷日時…12月20日(日)午後1時開場
▷会場…勤労会館
▷費用…500円
▷詳細…松戸サークルゆうかり・岩沢☎84-7095番(夜間)

のぞみ学園作品展

▷日時…12月7日(月)・8日(火)午前9時~午後4時30分
▷会場…市役所本館と新館の1階連絡通路
▷展示内容…陶芸・木彫・縫製作品約380点
▷詳細…市立のぞみ学園(総合福祉会館内)☎68-1241内線23番

手づくりニット 老人福祉バザー

▷日時…12月9日(水)・10日(木)午前10時~午後4時
▷会場…小金原市民センター
▷内容…婦人セーター、男子ベスト、男女カーティガンほか
▷詳細…福祉文化協会・安達☎43-6898番

障害者に理解を

心のふれあいを大切に

Information box for 'Three Mixed Prevention Lectures' (三種混合予防接種) with details on dates and locations.

予防疫種目表

Table showing vaccination schedules for various centers like 衛生会館, 五香市民センター, etc., with columns for center name, date, and time.

愛の献血

Table for blood donation events with columns for date, location, time, and organizer.

おしらせ (Notice) section with contact information for various city offices.

スポーツ (Sports) section with a tennis racket icon and text about tennis classes.

第7回 松戸マラソン

▷期日…3月20日(日)
▷種目…①20km男子=1,700人(高校生以上) ②20km女子=300人(高校生以上) ③5km男子=700人(高校生以上) ④5km女子=400人(中学生以上) ⑤中学男子5km=300人 ⑥親子ペア2km=400組(小学生とその父(母))、1人1種目
▷費用…1人2,500円(ただし中学生5kmは1,000円)。参加通知書にもとづき納付
▷申込み…1氏名(ふりがな)・性別②生年月日と年齢(大会当日)③希望種目④所属団体名(クラブ・学校・会社など)⑤住所・電話番号を便せん(B5サイズ)に記入して、〒271 松戸市松戸2060松戸商工会館内松戸マラソン大会事務局へ、返信用封筒(住所・氏名を記入し60円切手をはる)を同封して、1月20日(水)までに郵送して下さい。半数まで先着順とし、残り半分は抽選として参加通知書を発送
※1人1通を厳守。記入不備の場合は無効です。
▷詳細…松戸マラソン実行委員会☎65-0234番

初心者硬式テニス教室

▷日時…1月15日~2月21日の日曜・祝日の計8回、午前9時~10時30分または午前10時45分~午後0時15分
▷会場…栗ヶ沢公園テニスコート
▷対象…市内在住の初心者
▷定員…60人
▷費用…6,000円
▷申込み…12月10日(木)〔必着〕までに往復ハガキで、住所・氏名・電話番号・返信用あて名を記明し、〒270 松戸市小金原1-2-1 松戸市テニス協会・平木皓丈へ
▷詳細…平木☎43-1994番

三種混合予防接種

三種混合(百日せき・ジフテリア・破傷風混合)予防接種を右の日程のとおり行います。
第1期(3回接種)と第2期(1回接種)を終わっていない人で、問診票をもっていない人は、右の要領で申し込んで下さい。
▷申し込みをする人(問診票のない人)…第1期=2歳以上6歳未満の人で1期3回が終わっていない人。第2期=6歳未満の人で1期3回が終わって1年以上たっている人。ただし6歳以上7歳6か月未満の人は、1期3回が終わって1年から1年6ヶ月の間であれば受けられます。
▷申し込みなくてもよい人…第1期=60年8月1日~同年11月30日生まれ。第2期=59年4月1日~同年7月31日生まれ
※上記生年月日の人で11月末までに住民登録をしている人は、12月下旬に通知しますので申し込む必要はありません。以前の問診票を持っている人は、そのまま使えますので日程表を見て受けてください。
※駐車台数に限りがありますので車の来場は控えて下さい。

ほけんせいせい (Insurance) section with a medical icon and text about health insurance consultation.

療育相談

▷日時…12月10日(木)午後1時~1時30分に受け付け
▷会場…松戸保健所
▷対象…生後5か月以上で、股関節脱臼検診未受診者や整形外科的な心配のある18歳未満の人
※乳幼児の人は母子健康手帳を必ずお持ち下さい。
▷申込み…電話で松戸保健所保健指導課☎61-2121番へ

救急医療体制 健康保険証を忘れずに! (Emergency medical care system. Don't forget your health insurance card!) with contact info for various clinics.

市のようす (12月1日現在)

■人口 441,516人 (+823) ( )は前月比  
 男 223,417人 (+487)  
 女 218,099人 (+336)  
 ■世帯 147,783 (+477)

編集・発行=松戸市役所広報部広報課  
 〒271 松戸市根本387番地の5 ☎(86)1111番

点描



眺望



松戸版画の会  
 高田恵美子さん

江戸川堤から古ヶ崎一帯が望める。  
 冬枯れた田畑の間に、立派な旧家が  
 点在している。  
 どの家も生け垣に囲まれ、ひっそり  
 とたたずんでいる。  
 その生け垣に、赤色の花が見える。  
 山茶花の様。  
 後方には、あまり似つかわしくない  
 高層住宅が林立している。  
 のどかな風景がまだ市内にあるもの  
 だ。

市役所と関係機関の休み

名称	休日・期間
市役所・支所	12月29日(水)
市民センター	1月3日(日)
国保松戸市立病院	
健康増進センター	
勤労会館	
図書館(本館・分館)	
文化ホール	
市民会館	
市民劇場	
矢切公民館	
青少年会館	
婦人会館	
運動公園	
小金原・常盤平体育館	
栗田スポーツパーク	
老人福祉センター	
六和グリーンセンター(内青い松園)	
ユーカリ交通公園	
グリーンセンター内温水プール	
新松戸・八柱自転車保管所	
心配ごと相談	
婦人就業相談	
青少年電話相談	
人権擁護相談	
一般就業相談	
水質検査	
飼い犬の引き取り	

年末年始の医療体制

医師会・歯科医師会・薬剤師会の協力で、年末年始の診療を行います。

▽在宅当直医：1月1日(火)～1月5日(土)  
 1月3日(日)、午前9時～午後5時、テレホン案内 ☎661010番

▽待機病院：毎日、午後5時～翌朝の午前9時、テレホン案内 ☎661010番

▽夜間急病診療所(衛生会館一階)：毎日、午後八時～十一時 ☎6813756番

▽歯科診療所(衛生会館一階)：十二月三十日(水)～一月四日(月)、午前九時～正午 ☎613553番



# 12月定例会市議会終わる

## (仮称)六高台市営住宅建設などの議案可決

十一月定例会市議会が、十二月七日から十七日までの十一日間開催されました。今回の提出議案は、(仮称)六高台市営住宅新築など追加議案を入れて、慎重な審議が行われました。

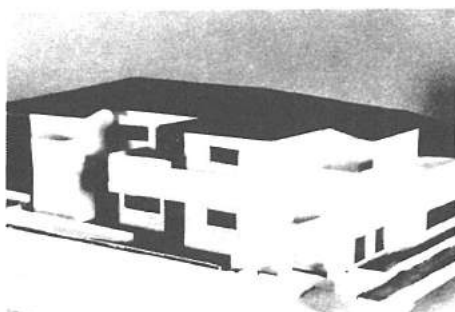

屋根が特徴の(仮称)常盤平南西部市民センター完成予想模型

十一月定例会市議会は、十一月七日から十七日までの十一日間の会期で慎重な審議が行われました。今回は、(仮称)六高台市営住宅新築、(仮称)常盤平南西部市民センター新築など、市民に直接関係する議案が提出され、審議され、議決・承認され、追加変更をするものも加えられました。

### 補正予算

提出議案の主な内容は次の通りです。

- △松戸市市民センター建設費等に関する条例及び松戸市市民センターの建設に関する条例の改正に関する条例の改正について：建設費等の年額を改定するため
- △松戸市市民センター建設費等に関する条例の改正について：建設費等の年額を改定するため
- △松戸市市民センター建設費等に関する条例の改正について：建設費等の年額を改定するため

### 条例の一部改正

- △松戸市役所支所設置条例等の一部を改正する条例の制定について：市内の区域および名称の変更に伴い必要の改正をするため
- △松戸市市民センター建設費等に関する条例及び松戸市市民センターの建設に関する条例の改正に関する条例の改正について：建設費等の年額を改定するため
- △松戸市市民センター建設費等に関する条例の改正について：建設費等の年額を改定するため

### 契約の締結

消防訓練センター

(仮称)六高台市営住宅新築など七件

松戸市市民センター建設費等に関する条例の改正に関する条例の改正について：建設費等の年額を改定するため

松戸市市民センター建設費等に関する条例の改正に関する条例の改正について：建設費等の年額を改定するため

松戸市市民センター建設費等に関する条例の改正に関する条例の改正について：建設費等の年額を改定するため

松戸市市民センター建設費等に関する条例の改正に関する条例の改正について：建設費等の年額を改定するため

## 忘れないで下さい

### 一月二十日まで

### 償却資産(固定資産税)の申告

#### 申告する人

六十七年一月一日現在、市内に事業用の償却資産、市内のほかに事業用を貸付している物を所有し、個人、法人を問はず。

#### 償却資産の内容

土地、家屋以外の固定資産で、事業用に使用されている次のような物

- △機械、装置、原動機、工作機、備品など
- △船舶、汽船、汽艇、ヨット、ボート、オートバイ、トラック、バス、ワゴン、トラック、バス、ワゴン、トラック、バス、ワゴン

#### 市税の納入

六十七年度分の市税の納付を忘れていた人は、十二月十七日(日)も市税を納付してください。

六十七年度分の市税の納付を忘れていた人は、十二月十七日(日)も市税を納付してください。

## 消防出初め式

### 一月八日(金)に競輪場駐車場



フィード・ドリルによるパレード

新春恒例の消防出初め式を行います。当日は、消防音楽隊のフィード・ドリルや自衛消防組織の初期消火訓練、消防職員合同の消防訓練など、数々の演技を繰り広げます。

市民の皆さんのご来場をお待ちしています。お天候により変更の可能性があります。お天候により変更の可能性があります。お天候により変更の可能性があります。

六十七年度分の市税の納付を忘れていた人は、十二月十七日(日)も市税を納付してください。

六十七年度分の市税の納付を忘れていた人は、十二月十七日(日)も市税を納付してください。

六十七年度分の市税の納付を忘れていた人は、十二月十七日(日)も市税を納付してください。

六十七年度分の市税の納付を忘れていた人は、十二月十七日(日)も市税を納付してください。

六十七年度分の市税の納付を忘れていた人は、十二月十七日(日)も市税を納付してください。

六十七年度分の市税の納付を忘れていた人は、十二月十七日(日)も市税を納付してください。

### 下請中小企業者へ融資(経済変動対策資金)

融資対象者	資本金(事業用)を有し、1年以上継続事業を営んでいる事業者で、下請中小企業者(中小企業者)の認定を受けた人
融資利率	年4.2%
融資期間	2,000万円以内 5年以内(事業用) 3,000万円以内 7年以内(1年6カ月以内)
返済方法	元金均等返済
信用保証	信用保証協会の保証付保証(2,000万円以内) (うち1,000万円以内)
担保保証人	1人以上
申込先	信用保証協会(指定の信用保証協会)
返済期間	契約締結日から開始
返済金総額	2,000万円以内(事業用) 3,000万円以内(1年6カ月以内)

※下請中小企業者の新分野進出などを円滑化するため、低利の融資を行います。

▶詳細…県金融課☎0472-23-2707番

### 工業統計調査・工業実態基本調査にご協力を

通商産業省は毎年12月31日現在で、全同一日に工業統計調査と工業実態基本調査を行います。この調査は、35か所の製造業活動などの状況を明らかにするため、製造・加工業を営む事業所を対象としています。12月下旬に調査員が各事業所にお伺いします。調査票は、統計以外の目的には一切利用しませんので正しい記入をお願いします。

▶詳細…総務部庶務課統計係

### 松戸市計画下水道の変更案の縦覧

松戸市第1号公共下水道の区域の追加と幹線の変更、および松戸市第2号公共下水道と松戸市第1号都市下水路の変更案の縦覧を行います。

▶期間…1月5日(火)～18日(月)の午前8時30分～午後5時(土曜日の午後、日曜・祭日は行いません)

▶縦覧場所…下水道部計画業務課(市役所新館3階)

▶詳細…計画業務課計画係

### 今月の納期は

二月二十八日

- 市・県民税(第四期納期)…十二月二十八日
- 市・県民税(第五期納期)…一月二十八日
- 市・県民税(第六期納期)…二月二十八日
- 市・県民税(第七期納期)…三月二十八日
- 市・県民税(第八期納期)…四月二十八日
- 市・県民税(第九期納期)…五月二十八日
- 市・県民税(第十期納期)…六月二十八日
- 市・県民税(第十一期納期)…七月二十八日
- 市・県民税(第十二期納期)…八月二十八日
- 市・県民税(第十三期納期)…九月二十八日
- 市・県民税(第十四期納期)…十月二十八日
- 市・県民税(第十五期納期)…十一月二十八日
- 市・県民税(第十六期納期)…十二月二十八日

安全確実な口座振替のご利用を















文化ホール  
親子映画会

期日	時間	内容	対象
12/24 月	午後10時30分～11時	手品師、きつねの恋、ほくほ子家の消防隊、小さな堂の詩	幼児 保護者
25 日	他	ほくの口ポット、金色の足あと、みにくいあひるの子	小・中学生

▷会場…文化ホール(伊勢丹隣松戸ビル4階)  
▷定員…各回40人(先着順)  
▷申込み…当日会場で  
▷詳細…文化ホール☎67-7810番

全障研クリスマス会  
障害児・者といっしょに  
楽しみましょう

▷日時…12月20日(日)午後1時30分～3時30分  
▷会場…総合市民センターホール  
▷費用…会員と障害児・者300円、一般500円  
※プレゼント交換をしますので200円程度のプレゼントを用意して下さい。  
▷詳細…障害者問題研究会松戸サークル・金田☎45-9380番

中学生料理教室

▷日時…1月17日(日)午前10時から  
▷会場…市民会館料理教室  
▷対象…市内在住の中学生  
▷定員…40人(先着順)  
▷内容…かわいなお菓子和軽食  
▷費用…無料  
▷持ち物…布きんとエプロン  
▷申込み…こども課内松戸青少年相談員連絡協議会事務局へ

千葉県を知る集い

▷日時…12月23日(水)午前10時～正午  
▷会場…千葉銀行松戸支店ホール  
▷内容…房総の歴史、自然を知る  
▷費用…無料  
▷詳細…寿クラブ・内線☎88-0632番

「ふれあいの店」  
出品者募集

▷期日…2月11日(祝)～17日(水)  
▷会場…柏さごうアパート内  
▷資格…県内に居住する①60歳以上の高齢者②身体障害者および精神薄弱者  
▷内容…出品する人が手作りしたもので、運搬・陳列ができるもの  
▷出品申込期限…1月12日(火)  
▷詳細…ながいき課福祉係

救急医療体制 健康保険証を忘れずに！  
◆夜間急診診療所(土日)・午後8時～11時衛生会館内 ☎68-3756番  
◆待機病院(土日)・午後5時～午前9時テレホンサービス ☎66-0010番  
◆緊急休日在宅当直医・午前9時～午後5時テレホンサービス ☎66-0010番  
◆休日歯科診療所・午前9時～正午 衛生会館内 ☎68-353番

成人式

▷期日…1月15日(成人の日)  
▷会場…市民会館  
▷対象…42年4月2日～43年4月1日に生まれた市内在住の人  
▷内容…式典、記念行事(茶席、似顔絵、記念写真ほか)  
▷通知…対象者にはすでに送付してあります。62年12月1日以降に転入した人はご連絡ください。  
▷詳細…社会教育課青少年婦人係

音楽の広場(コーラス)

▷日時…12月22日(火)午後1時30分～3時30分  
▷会場…市民会館音楽室  
▷費用…無料  
▷詳細…社会教育課市民文化係

中小企業特許講座

▷日時…1月19日(火)午前10時～午後5時  
▷会場…市役所2階大会議室  
▷内容…①工業所有権の基礎知識②特許・実用新案・意匠・商標・明細書・図面の書き方など  
▷定員…80人(先着順)  
▷費用…無料  
▷申込み…電話で(社)発明協会千葉県支部 ☎0472-22-0668番へ



第12回  
初詣歩け歩け会

▷日時…1月1日(元日)午前9時集合  
▷集合場所…東南寺  
▷対象…市民  
▷コース…東南寺→本土寺→大勝院→幸谷神社→幸谷観音→蘇羽神社→山主神社→八坂神社  
▷費用…無料  
▷申込み…当日会場で  
▷詳細…小金南スポーツクラブ・鈴木☎41-6764番

母子・専業主婦対象  
和裁講習会

▷期日…1月24日、2月7日・14日・21日・28日、3月6日・13日・27日の各日曜日  
▷時間…午前9時～午後4時  
▷会場…総合福祉会館内母子福祉センター  
▷内容…女性浴衣またはワール着物  
▷費用…無料(材料費実費)  
▷持ち物…裁縫道具・筆記具  
▷申込み…1月8日(金)までに電話で福祉事務所福祉係へ

歌おう！ クリスマス

▷日時…12月24日(木)午前11時～午後1時  
▷会場…市民会館音楽室  
▷定員…30人  
▷費用…300円  
▷詳細…女声合唱団チェーリア・阿部☎62-2258番

小金原ジュニアコーラス  
一冬のコンサート

▷日時…12月20日(日)午後1時30分開演  
▷会場…小金原市民センターホール  
▷費用…無料  
▷詳細…伝心☎85-6434番



▷日時…1月21日～3月24日までの毎週木曜日、午前10時～正午(多少の変更あり)  
▷会場…健康増進センター  
▷費用…調理実習材料費1回400円、屋内指導室使用料1回300円  
▷定員…40人  
▷対象…市内在住か在勤の人で健康増進センターの医学検査を1年以内に受診した人  
※検査を受けていない人や検査後1年以上たっている人は、検査を受けて下さい。検査の結果すべてのプログラムには参加できない場合もあります。

肥満のメカニズム	「何故太るのか?」太らない食べ方のポイント(講話)
食事	「私の一食分」「野菜料理アラカルト」「低カロリー料理」(調理実習)
運動	個人トレーニング、ヨガ体験、シェイプアップ体験、バドミントン、エアロビクスダンスなどから自由選択(実技)、週3回を目標に実施

▷申込み…12月21日(月)午前9時から来所または電話で健康増進センター ☎65-5588番(直通)、68-1241～3内線53-55番(水曜日の午後は休館)へ

第17回スキー市民大会  
(県民大会選考記録会)

▷日時…1月31日(日)、午前8時から、現地集合解散  
▷会場…猪苗代スキー場  
▷対象…一般市民  
▷種目…大回転  
▷費用…個人戦2,000円、団体戦10,000円(1チーム10人まで)  
▷申込み…1月14日(木)までに電話で松戸市スキー連盟・高橋☎67-3466番へ

市民バドミントン  
混合ダブルス大会

▷日時…1月24日(日)午前9時～午後5時  
▷会場…運動公園体育館  
▷対象…市内在住、在勤、在学者  
▷種目…1部・2部・3部  
▷費用…1人1,200円(未登録者は1人1,500円)  
▷申込み…1月15日(祝)必着でハガキにクラブ名を記入し、〒270 松戸市中和倉304 松戸市バドミントン協会・長谷川俊夫 ☎41-7925番)へ

まいらせ

- 市役所(66)1111 ●常盤平支所(87)2131
- 小金支所(41)5101 ●小金原支所(44)4151
- 六実支所(85)0113 ●馬橋支所(45)2131
- 新松戸支所(43)5111 ●矢切支所(62)3181
- 東部支所(92)3061



市民アイススケート教室

▷日時…12月28日(月)～31日(木)の午前8時30分～9時30分  
▷会場…新松戸スターランドアイススケートリンク  
▷対象…市内在住、在勤、在学で小学生以上の初心者  
▷定員…先着100人  
▷内容…フィギュアスケATINGの基礎  
▷費用…3,000円(保険料・貸靴料など、当日会場で)  
▷持ち物…手袋  
▷申込み…ハガキに住所・氏名・電話番号・生年月日・学校名を記入し(中学生以下の方は、保護者が署名捺印)、〒270 松戸市二ツ木3 松戸市スケート連盟 ☎45-0461番)へ。電話での申し込みも可

雪に親しむ会  
(スキーバス)

▷日時…2月10日(水)～14日(日)、10日午後9時30分に伊勢丹前広場集合(14日午前6時着)  
▷場所…蔵王スキー場  
▷対象…市内在住、在勤者(一般対象)先着40人  
▷費用…33,000円(往復バス代・宿2泊6食・傷害保険代)  
▷申込み…電話で松戸市スキー連盟・高橋☎67-3466番へ  
▷詳細…香取☎62-5411番(午後1時～9時)

第14回  
小金新春親子マラソン

▷日時…1月2日(土)午前10時スタート(雨天の場合1月3日(日))  
▷会場…小金北小学校  
▷対象…市内在住の人  
▷種目…5km=一般男子・中学男子・高校大学男女、3km=一般女子・中学女子・小学男女  
▷費用…無料  
▷申込み…当日会場で午前9時30分～10時受け付け  
▷詳細…体育指導委員・藤咲☎44-9248番

第11回  
市民新人卓球大会

▷日時…1月17日(日)午前9時30分から  
▷会場…運動公園体育館  
▷種目…一般男子・一般女子・30歳男子・30歳女子・40歳男子・40歳女子  
▷対象…松戸市卓球協会の登録者に限り、過去市民大会でシングルまたはダブルスで3位までの入賞者は除く(松戸市卓球協会の登録は随時受け付けています)  
▷競技方法…予選リーグ、決勝トーナメント方式  
▷費用…参加費1人400円  
▷申込み…1月5日(火)までに現金書留に住所、氏名、年齢、種目を記入のうえ、〒271松戸市小根本42-3野口ビル102松戸市卓球協会・五十嵐☎65-1510番)へ

ゴミ収集とし尿くみとりは30日まで

ゴミ収集とし尿のくみとりは12月30日(水)まで行い、来年は1月4日(月)から開始します。ゴミは早めに処理し、休み中は集積所に出さないで下さい。くみとりが必要なご家庭は、早目に連絡して下さい。