

広報 まつど

市役所は3日(金)まで休みます
緊急のご用は ☎66-1111番へ

編集・発行=松戸市役所広報部(66)1111番

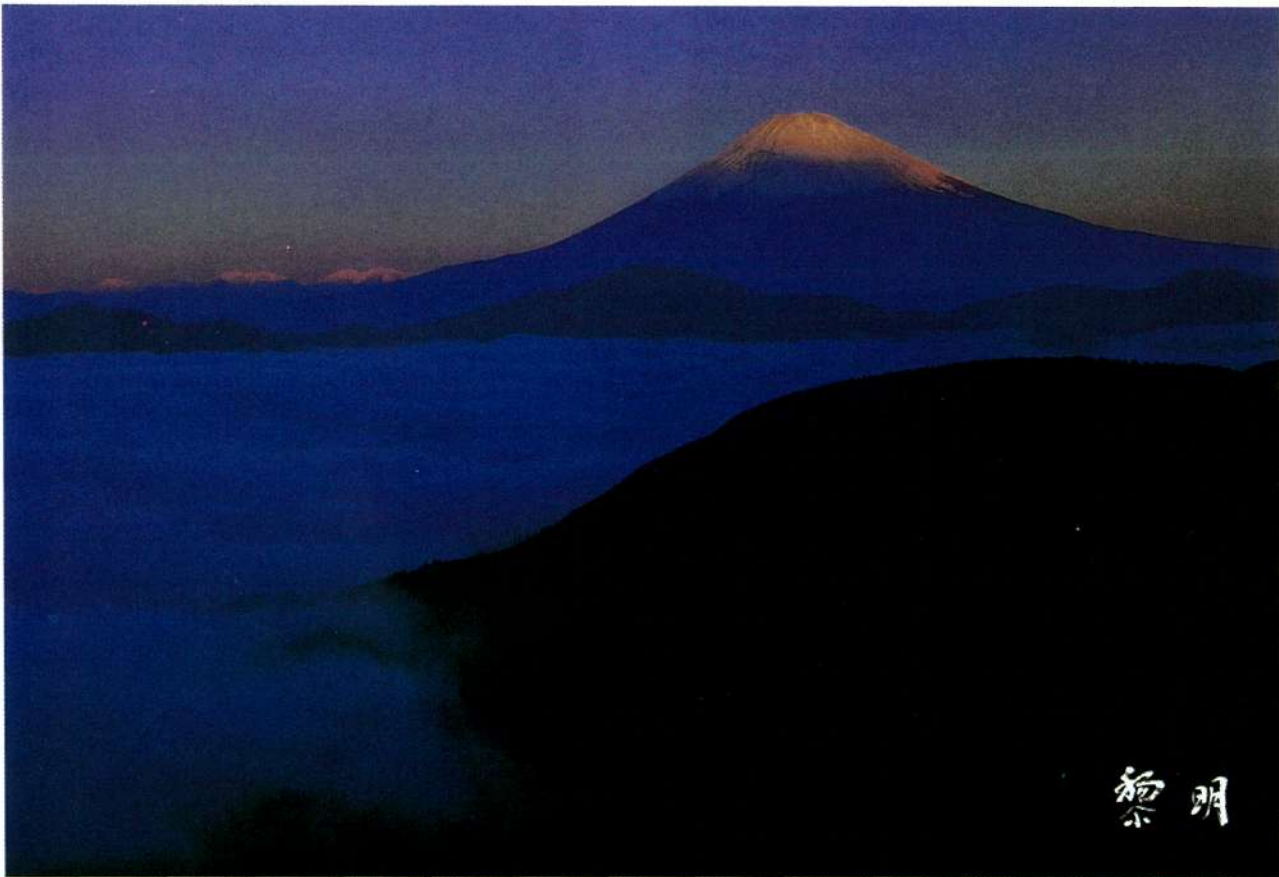

黎明

箱根の大観山から富士を望む(原 典由氏・昭和60年撮影)

市議会議員 石井 正治



明けましておめでとうございます。昭和六十一年の新春を迎え、市議会を代表いたしまして、市民の皆様のご清福とご繁栄を心よりお慶び申し上げます。
松戸市も人口四十二万七千人を越え、県内屈指の都市に発展し、最大の都市に変わりました。二十一世紀を展望した将来都市像を描く長期構想を策定し、基本理念である「自然との調和・人間性尊重」を基調とした、文化的で緑豊かな住み良い活気ある都市を目指し、教育を中とする教育構想など市民の皆様のご協力を得ながら、市議会も一体となり取り組んでいるところでございます。
具体的には、都市基盤の整備として、松戸駅西口地下駐車場建設、駅東西の交流を図り地域商業圏の拡充発展のため高架遊歩道の建設等に努力して参りました。今後は、常磐線混雑緩和策・流域下水道事業・防災対策・地下鉄十一号線の松戸まで延長計画などの課題に対して、市議会も一丸となり実現に向け誠心誠意努力する覚悟でございます。
何とぞ相変わらぬご理解とご協力を賜りますようお願い申し上げます。皆様のご健康とご多幸を祈念いたしました。新年のご挨拶いたします。

新年のごあいさつ



市長 宮間 満寿雄

明けましておめでとうございます。市民の皆様には、希望に満ちた輝かしい新春をお迎えること、お慶び申し上げます。
松戸市では、第三次総合五か年計画の遂行により、二十一世紀の未来に向けた理想のまちづくりのための諸施策を推進中であり、本年も引き続き老練である、二十一世紀の森と広場、建設事業の促進、四十二万都市の去交間にふさわしい、松戸駅周辺の整備、市独自の「長期教育構想」策定による教育の一層の振興をはじめ、心のかまう、活力ある生活都市実現に向け全力を傾注してまいります。
勿論、福祉や健康管理面の充実、治水・下水の整備、市民の足ともいえる常磐線混雑緩和問題・バス路線網の充実等々市民生活に直結する諸施策について、さらにきめ細かな対応をしておりますことを御承知願いません。しかしながら、これら事業の推進は轻轻松松で、年頭のご挨拶と致します。
私は市民の皆様から寄せられた大きな期待と負託に応えるために邁進努力する所存です。
市民各位におかれましては、一解のご支援、ご協力を賜りますようお願い申し上げます。皆様のご健康とご多幸を祈念致しまして、年頭のご挨拶と致します。



旅愁を誘う矢切の渡し



大きいのがとれたよ (金ヶ作地区梨園で)



42万市民が集う桜まつり(常盤平)



春の香りがいっぱい(本土寺のあじさい)



秋晴れの下、自然を満喫しています(干駄堀地区)

秋
 秋晴れの下、自然を満喫しています(干駄堀地区)



栄町
 梶田 厚子さん
 玉喜くん

秋晴れの下、自然を満喫しています(干駄堀地区)



春



まだ自然がいっぱい(干駄堀地区)



馬橋 梶原 秀実さん
 圭子さん
 洋樹くん(3歳)
 真衣子ちゃん

「ここは静かな場所ですね。何処か旅行に行ったような錯覚がします。あじさい、あやめ、ガク事ですね。このように、のんびりと見て歩くのもいいものです。」



もう焼けたかな(楽しい焼きいもづくり)



旭町
 米元 美奈子さん

「焼きたての焼きいもは、あま〜い体があたたまります。ホクホクとした食感は、秋の味覚です。子供たちも、おもしろいと思います。子どもたちは喜んで食べてくれるので嬉しかったです。」



雪化粧が似合う松茸亭



夏



オーストラリア・ボックスヒル市
 ビル・アトキンさん (14歳)
 トレーパー・フィスクさん (20歳)

「ぼくたちは、松江市と姉妹都市のボックスヒル市から来ました。目の前で見る花火は、初めて、すごい迫力ですね。この瞬間を一生懸命に撮影したいです。来年もぜひ参加したいです。」



暑い夏も、ここは別天地で〜ず(市民プール)



夜空を彩る松戸の花火

楽しい松戸の正月

市内で見られる正月行事



楽しい正月料理



歳開き 1月11日の早朝、田を耕して野菜、洗い米などを奉納し、豊作祈願をします

今も残る正月行事

正月は、全国各地でいろいろな行事が行われる月です。私たちの住んでいるこの市にも、昔からの行事が行われている地区があります。しかし、年々このような行事は簡素化され、豊だけの儀式ですませているのが事実なのではないでしょうか。忘れ去られようとする。松戸の正月、大切にしたいもの。今ではあまり見られない



手なれた手つきでしめ飾りを作っています

歳開きは毎年一月十一日、霜の降りている早朝、田を耕して、野菜、洗い米、塩、魚(すのめ)などを奉納して豊作を祈願する行事です。祈願した朝には、おもちの入ったおかゆを食べ、十時ごろから、十五歳になった男子の子を祝う儀式が神社で行われています。これは、十五歳になると一人前の男として認められ、諸行事にも参加することがゆるされるというものです。神社には、村内の十五歳以上の男子が集まり、夜遅くまで、お酒をくみかわしながら、お祝いをしたそうです。武家社会の元服、現在の成人式のような儀式が歳開きの日に行われていました。また、この日に歳開きが行われることは皆さんご存じのことでしょう。

えびす(美)講
えびす講は、一月二十日、かけ船(生きている船二尾、鯛と一升マス)をお金を入れてえびす様をお祝いする行事です。かけ船は、大漁祈願をした後、川に戻します。当時、魚は大切なタンパク源だったことがかえります。えびす様を奉納する行事として、一月二十日にえびす様を送り出し、土曜二十日、えびす様の奉納をねぎらう行事があります。そのほか、七がゆ(一月七日)、小豆がゆ(十五日)、小豆の入った粥を食べる。箸には柳の木を使用。福の花(二十日)、天神講(二十五日)に二、二十五個のダンゴをつけ天神様に奉納。子どもたちが中心となって行う行事などがあります。



もちつき (いまでは、あまり見られなくなりましたがもちつき、こしの強もちつき いもちがつけます)



えびす講 (1月20日、えびす様をお祝いする行事)



神樂の前に置かせて飾るしめ飾り

新年あけましておめでとうございます。新春を迎え、各家庭ではおせち料理を囲んで、思い思いの正月を迎えています。市内には、まだ昔ながら引きつがれている、松戸の正月、が残っています。おこそで、しかも豊盛をかもしだせたい。松戸の正月、ぜひ体験してみませんか。

ふるさとを見つけよう

市内には、正月行事のほか、年中行事がいくつかあります。二月初旬祭、三月八日の八日節句、花祭り、五月の節句、さなぶり、七月の七夕、豊作の感謝祭、秋まつり、などがあります。とくに、六月に行われる、虫おくり、は今も田で見ることが出来ます。もともとのような行事は、農村地帯を中心とした、五穀豊穡、厄よけなどを祈る祭禮の一つでした。

市内を散策しよう
皆さんの周りにも、このよう



天神講 (1月25日、天神様をお祝いする行事)

- 取材協力**
- 大機地区・奉賛会の皆さん
 - 新松戸郷土資料館の皆さん
 - 平賀地区・獅子保存会の皆さん



おびしゃ(御歩射)祭り

1月20日、関東地方東部で行われる春の農村行事、弓的を射ってその年の豊作を占っていましたが、現在、市内では寄り合いになっているところが多いためです。ここ大機地区では、このおびしゃ祭りに、神社の御願の当番の引き直しが行われています。上番(今年の御願の当番=写真左側)と下番(昨年の当番)の当番役員が正装して向かいあい、稲の穂でこ神香をくみかわして、引き直しを行います。

福玉 (1月14日、柳の木にもちを12個飾り、豊作を祈願します)

福の花 (1月20日、黒の穂(ミゴ)に米の粉をつけて、今年の豊作を占った)

六角凧

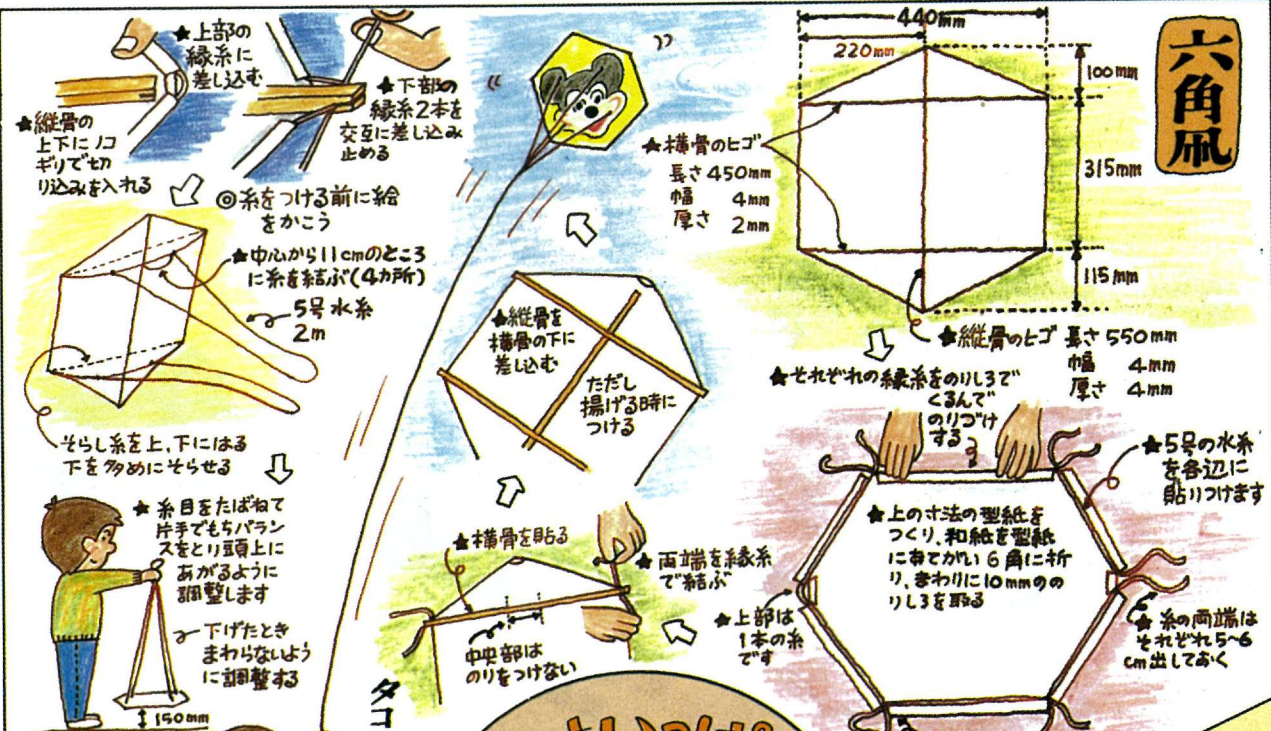

楽しいいっぱい
ついでにおそぼう

タコタコあがれ
天まであがれ



捨てそうなものを
使うところのが
腕のせいでいい
だよね

レーシングカー

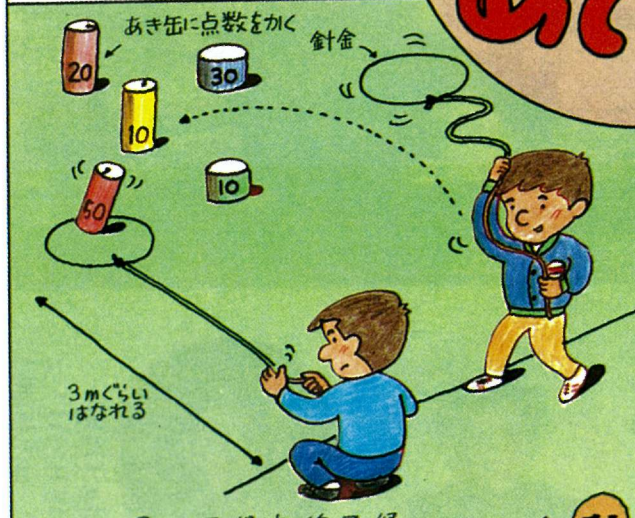

引きずり輪なげ

〈用意するもの〉
あき缶、針金、ヒモ

〈すすめ方〉
まず、針金を図のように直径20cm、30cmくらいの輪にして、長いヒモをつけておく。線から3mくらいひのところにあき缶を並べておいて、輪投げをする。輪が入ったらヒモをそと引ると、線のところまで引きすってこれたら得点になる。

★あ、10回投げて何点とれるかな?

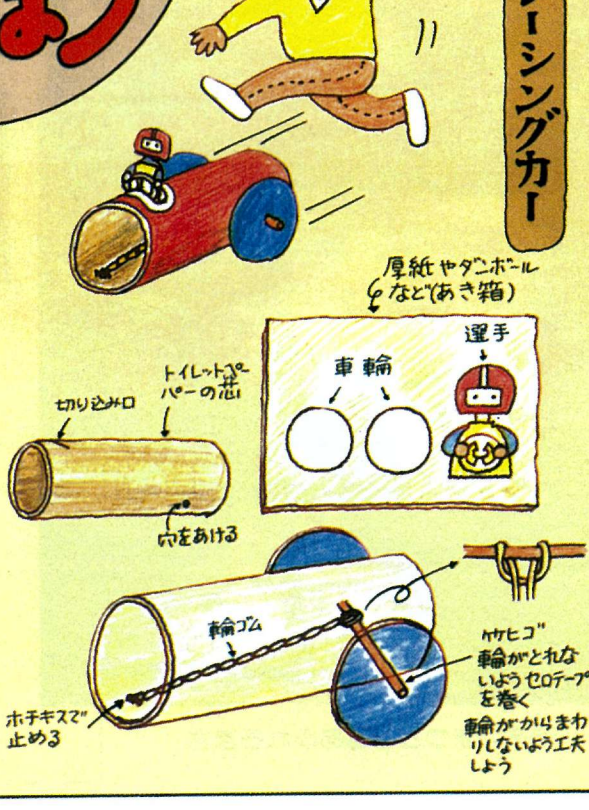

市のようす(1月1日現在)

■人口	428,572人	(+ 295)	()は前月比
男	216,399人	(+ 131)	
女	212,173人	(+ 164)	
■世帯	140,664	(+ 24)	

編集・発行=松戸市役所広聴部広報課
〒271 松戸市根本387番地の5 ☎(66)1111番

宮前町と旧水戸街道

点描

今こそ松戸の市街地は松戸駅を核として広がっているが、明治時代以前は、松戸駅西側のここ宮前町が名実ともに松戸市街の中心であった。

中央の道路は旧水戸街道。この地区には大名や武士が宿泊した本陣、問屋旅館屋なども集中している。宿場町・松戸の中でも特に活気を呈していた。

今でも春雨橋あたりから市川方面に向かってブラリブラリと歩いてみると、瓦屋根で歴史を感じさせる木造家屋が点在し、格子戸をはめた日旅籠もあって、わずかに当時の面影を見ることが出来る。

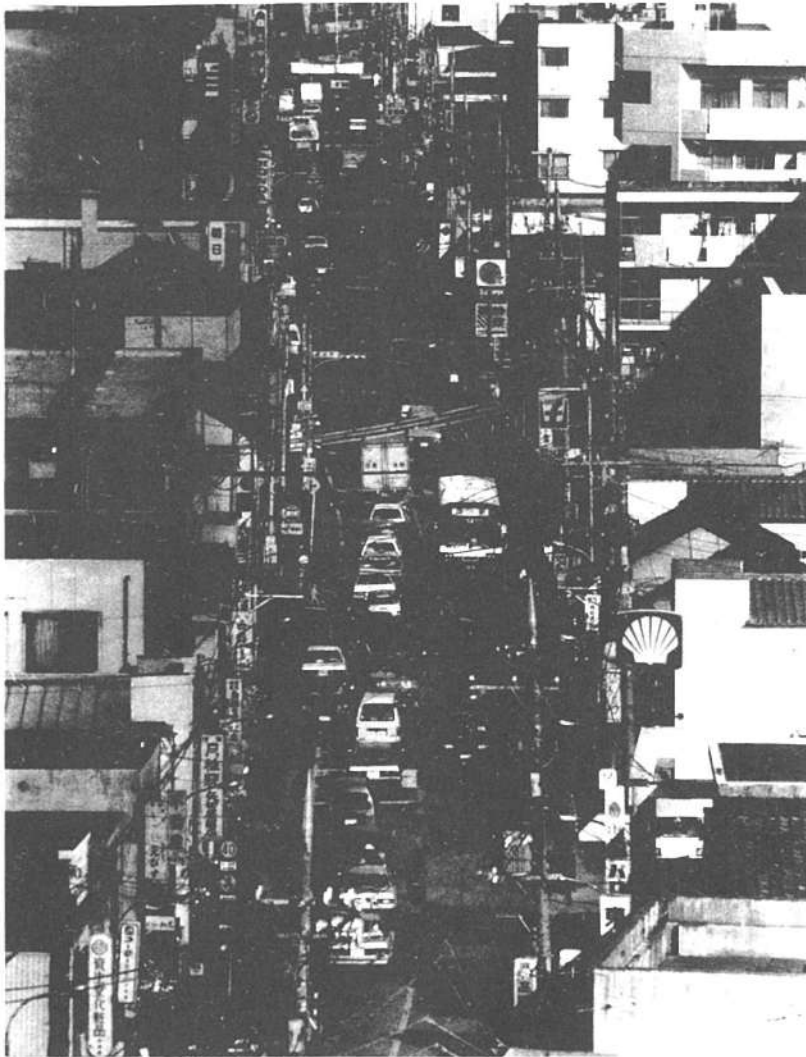

旧水戸街道

おしとり学級 (婚前・新婚学級)へのお誘い

2/8日	男性と女性のからかひについて 結婚・出産(母子手帳の話) 結婚生活(婚約・結婚・結婚生活) 結婚生活(結婚生活)希望者のための 結婚生活(結婚生活)
1/15日	結婚って、異性になるってどんな ことか(男性の女性のからかひについて) 結婚生活(結婚生活)希望者のための 結婚生活(結婚生活)
1/22日	ファミリープランニング (未婚女子ともを履かため、 正しい選択)

※3日間で1コースですが、1日でも結構です。

- ▶時間…午後2時～4時
- ▶会場…婦人会館
- ▶対象…婚約中または新婚の男女(お1人でも結構です)
- ▶申込み…2月5日(水)までは、電話で健康管理課☎内線294番へ

こどもの育成指導者講座

- ▶期間…2月12日～3月12日の間の8日間
- ▶時間…午後2時～4時
- ▶会場…市役所新館4階会議室と市民会館3階音楽室
- ▶定員…先着順50人

月日	内 容	備 考
2/12日	こどもの心算	
1/19日	新の結実部	
1/18日	人形劇制作実習	
1/20日	家庭指導	
1/27日	レクリエーション(遊園地編)	
3/4日	お茶会(ブービー)	
1/6日	こども指導	
1/12日	家庭指導	

美の講座 高村光太郎と 智恵子

- ▶テーマ…高村光太郎と智恵子
- ▶日時…2月2日(日)午後2時～4時
- ▶会場…文化ホール(松戸駅西口から徒歩5分、伊勢丹隣、松戸ビル4階)
- ▶講師…北川太一氏(評論家、高村光太郎記念会事務局長)
- ▶定員…50人(先着順)
- ▶申込み…文化ホール☎67-7810番

※内容を一部変更することもあります。
▶申込み…子ども課☎内線553番

▼詳細…市立図書館☎65-1515番
※定員になった場合は入場をお断りします。

期日	会 場	時 間
1月15日	図書館本館	午後2時～4時
1月16日	馬橋市民会館1階	午後2時～4時
1月17日	馬橋市民会館1階	午後2時～4時
1月18日	図書館本館	午後2時～4時
1月19日	図書館本館	午後2時～4時

映画と形劇おぼろけキヤラリ

※入場無料で三・九歳くらいが対象

- ◆松戸市小中学校書初展…一月二十二日～二十六日
- ◆明るい道学習字作品展・パネル展…一月二十九日～二月二日
- ◆第十一回子ども県展松戸地区入選作品展…二月五日～九日
(文化ホール☎前・七八一〇番)

文化ホールギャラリー

1月2月

ヘルスパイオニアタウン「成人病予防週間事業」

成人病を予防して健康な日々を

成人病とひとくちで言われますが、高血圧・糖尿病・心臓病やがんなど症例はさまざまです。

これらは、人間の老化とともに発生しがちですが、かかってからではなく、予防することが、最良の方法です。

成人病予防週間を迎え、市は、下表の事業を実施します。

なお、医師、医療・保健従事者、ボランティアなどを対象とした三つの講習会も期間中開催されます。

①動脈硬化を知ろう：講師：市立病院内科部長・大島仁士氏

②アルコールと肝臓：講師：千葉大学医学部・大西久仁彦氏

みなさんのおいでをお待ちしています。

▼期日：二月四日(火)～十日(月)

▼詳細：健康管理課内線四〇九番

四時間在宅ケアの意義について：講師：白十字診療所 所長・佐藤智氏

③糖尿病を知ろう：講師：市立病院内科部長・大島仁士氏

④アルコールと肝臓：講師：千葉大学医学部・大西久仁彦氏

みなさんのおいでをお待ちしています。

▼期日：二月四日(火)～十日(月)

▼詳細：健康管理課内線四〇九番



昨年の「健康づくりの集い」のひとつ

行事	内容	日時・場所	講師
講演会	あなたの大切な胃をがんから守ろう～胃がんはここまでする～	2月6日(水)午前10時～正午 市民会館	国立がんセンター所長 市川平三郎氏
集型検診	胃がん検診 乳がん検診	2月9日(土)～10日(日) 市民会館2階ロビー	聖路加看護大学学長 日野藤原明氏
パネル展示	がんを知ろう	2月4日(水)～9日(月) 市民会館2階ロビー	



新入生は元気いっぱい

今春の小中学校入学者は 約二万四千二百人

今春四月に小学校へ入学するお子さんは約六千四百人、中学校へ入学するお子さんは約七千八百人です。

入学通知書は、一月下旬に各家庭に郵送する予定です。

▼詳細：教育委員会学務課 内線五三二番

市民健康調査・保健医療アンケート集計中

「ご協力ありがとうございました」

昨年十一月十八日～二十日にかけて実施した市民健康調査・保健医療アンケートの回収が終わり、現在集計中です。回収して下さった皆さん、各戸を訪問し、調査を行った健康推進員・栄養改善推進員の皆さん、ご協力ありがとうございました。

市民健康調査・市民保健医療アンケート調査実施結果

- 対象世帯(者)抽出率【対市内全世帯(人口)】
 - (1)健康調査対象世帯 7,408世帯
抽出率 5.28%
【昭和60年11月1日世帯数】 140,356世帯
 - (2)アンケート対象者 7,408人
抽出率 (対全人口) 1.73% (対20歳以上人口) 2.56%
【昭和60年11月1日人口】 114,275,582人 (20歳以上人口) 289,064人
- 調査票配布率(対象世帯(者))
 - (1)調査票を配布してきた世帯 6,864世帯
配布率 $\frac{6,864}{7,408} = 92.66\%$
 - (2)調査票を配布できなかった世帯 544世帯
- 回収率(対配布世帯)
 - (1)健康調査調査票を回収できた世帯 6,645世帯
回収率 $\frac{6,645}{6,864} = 96.81\%$
 - (2)健康調査調査票を回収できなかった世帯 219世帯

▼詳細…保健衛生課内線301番

回収率は 九六・八%

アンケートのくわしい内容は後日報告しますが、アンケート用紙は二十歳以上の市民六千八百六十四人に配布しました。

うち回収されたアンケート用紙は、六千六百四十五枚で回収率が九六・八%という高率でした。

今春から 下水道事業受益者 負担金が賦課されます

都市計画法の規定による負担金としていただくことが必要です。

受益者負担金制度は、下水道を整備する予定区域の土地の所有者、または権利者のみなさんに建設費の一部を負担して頂く制度で、一平方メートルにつき七百円の負担をお願いします。

▼今春四月から負担をお願いします。対象区域：栗山、下矢切、中矢切、上矢切、三矢小台、松戸、小山、古ヶ崎、栄町、馬橋の各一部

▼詳細：下水道部計画業務課 内線三六一番

61年度市県民税の 申告はお早めに

二月十七日(月)から昭和六十一年度市県民税の申告受け付けを行います。お早めに申告しなくてはなりません。

▼受付場所：市役所本館二階 大会議室、各支所窓口(ただし常盤平支所の受け付けは三月一日から常盤平市民センターに変わります)

▼受付期間と時間：受付期間 二月十七日(月)～三月十五日(土)まで、受付時間 平日午前八時三十分～午後五時、土曜午前八時三十分～午後三時三十分

▼申告をしなければならぬ人：六十二年一月一日現在松戸市内に住んでいて六十年中に所得のあった人。六十年中に所得がなく、だれの扶養親族にもなっていない人

▼注意事項：申告の際は印鑑、源泉徴収票、国民健康保険料、国民年金保険料、生命保険料、個人年金保険料、医療費等の領収書、その他収支のわかる帳簿等をご持参下さい。

▼詳細：市役所市民課課長 内線二八一・二八二番

申告期間中は、駐車場が大変混雑します

ので、車での来庁はご遠慮下さい。

償却資産の申告をお早めに

償却資産の法定申告期限は一月三十一日(金)です。昭和六十一年一月一日現在事業を営み、市内に償却資産を所有している人(個人、法人)は、早めに申告して下さい。

▼詳細：資産税課内線二七二・二七三番

公署防止施設資金の利用者へ 利子補給申請の受け付け

市は公害防止施設資金、松戸市住工混在地域工場移転事業(単独・集団移転)の利用者を対象に、利子の一部を補給します。

▼申請方法：松戸市公害防止関係利子補給金交付申請書に、関係書類を添えてご持参下さい。

▼申請用紙：公害課にありませう。

▼受付期間：一月二十五日(土)まで

▼受付場所：公害課(新館六階)

▼詳細：公害課内線六二八番

昭和61年度 市立松戸高等学校の入学案内



市立松戸高等学校の正門

市立松戸高等学校

入学願書等の提出期間の特例

次に該当する場合は特例が認められ、その手続きが定められています。

- 入学願書の提出期間を過ぎてからの保護者の転勤に伴う一家転住により、入学の通学に支障があるため、やむを得ず市立松戸高校を新たに志願しようとする場合
- 本県公立高校に出願している人で、志願・希望の変更の期間を過ぎてからの前記の理由により、やむを得ず志願の変更をしようとする場合
- 入学願書の提出期間および受付時間：二月三日（木）～二月十二日（金）
- 学力検査：二月二十七日（木）、二十八日（金）。検査会場は市立松戸高等学校
- 入学許可候補者発表：三月六日（木）午前八時三十分～正午（郵送の場合も同日正午まで必着）
- 詳細：市立松戸高等学校 ☎ 05-131-0111番

転勤の実実を証明する書類等が必要で、
 ▼詳細：市立松戸高等学校 ☎ 05-131-0111番

高等学校入学資金

貸付金の申請を受け付け中

▼対象者：今春高校へ入学する生徒がいて、経済的理由で入学させることが困難な保護者

▼貸付限度額：二十六万円以内（ただし公立高校と私立高校では多少の格差はあります）

▼受付期間：一月二十五日（土）まで、日曜・祝日を除く

▼詳細については、広報まつど六十一年十二月二十日号をご覧ください。

▼詳細：授産係 ☎ 内線三五八番

市長の窓

松戸市は、昭和五十九年度から同六十三年度までの総額二百億円に達する「第三次五年計画」を遂行中です。

目下のところ、計画は概ね順調に推移しつつありますが、樂觀はできません。何故ならばこの地方自治体も、国のきびしい財政事情の影響を受けて、財政上困難な事態に直面しているからです。



しかし、五か年計画は、いわば市民の皆さんとの公約であり、市民の皆さんも望んでいる政策ですから、私としては、どんな困難があってもその実現を期する責任があります。

今年の努力目標

宮間満寿雄

殊に今年には、五か年計画の真ん中の年に当たりますので、今年中の事業の進捗具合が、五か年計画の成否を左右すると言っても過言ではありません。そこで今年にはむずかしい事項を特に努力目標としてがんばるつもりです。

その第一は、市の五か年計画とは直接関係はありませんが、常磐線の混雑緩和問題に取り組みことです。本市独自の運動が実を結び、昨年の運輸政策審議会において、地下鉄半蔵門線の松戸乗り入れが、計画と

を続けなければなりません。第二は、新坂川など県管下の河川改修には、なお相対的に、今年四月開校をめざして新松戸地区に、小学校を新設したいと存じます。市は、浸水被害を解消する応急措置として、総額三十億円を投入して河川に流入

第三は、大規模校の解消に取り組みます。その手始めに、明年四月開校をめざして新松戸地区に、小学校を新設したいと存じます。第五は、目下医師会ならびに歯科医師会の協力を得て調査検討中の地域医療計画の策定を、今年度内に終わるよう努めます。又市立病院の一層の拡充、強化をめざしその将来計画を策定し、その一環として、今年中に看護婦養成施設などの建設に着手します。

第四は、松戸市の最大の事業である豊かな緑と自然に恵まれた、二十一世紀の森と広場について、予定地の買収又は借地もおかげさまで約八〇％に達します。

して決定されましたが、その早期実現を確実なものとするため、常磐線の建設と並行して努力いたします。快速の十五両化など当面の対策についても、国鉄はじめ関係方面に陳情、折衝

円高対策緊急融資申込み (経済変動対策資金)

融資対象	中小企業者であつて、事業を営み、かつ、事業の継続を必要とする事業者等
融資用途	運転資金
融資利率	年5.5%
融資限度	1年以内営業資金 2,000万円以内
融資期間	5年以内(返済開始1年以内含む)
申込期間	3月31日(日)まで

▶申込み…松戸商工会議所 ☎ 64-3111番、千葉県信用保証協会東葛飾支所 ☎ 65-6010番、千葉県金融課 ☎ 0472-23-2707番

床下薬剤散布日程表

期日	敷地	地区
2月1日	1区	1区
2月2日	2区	2区
2月3日	3区	3区
2月4日	4区	4区
2月5日	5区	5区
2月6日	6区	6区
2月7日	7区	7区
2月8日	8区	8区
2月9日	9区	9区
2月10日	10区	10区
2月11日	11区	11区
2月12日	12区	12区
2月13日	13区	13区
2月14日	14区	14区
2月15日	15区	15区
2月16日	16区	16区
2月17日	17区	17区
2月18日	18区	18区
2月19日	19区	19区
2月20日	20区	20区
2月21日	21区	21区
2月22日	22区	22区
2月23日	23区	23区
2月24日	24区	24区
2月25日	25区	25区
2月26日	26区	26区
2月27日	27区	27区
2月28日	28区	28区
2月29日	29区	29区
2月30日	30区	30区

床下薬剤散布は二月六日から六月二十一日までの予定で行います。日程は順次広報まつどに掲載します。当日は、市職員が各家庭をまわり、床下や畳に発生しやすいノミ、ダニなどの発生を防ぐ薬剤を床下に散布します。小鳥や金魚など小動物を家の中で飼っている人は外に出しておいて下さい。

※当日雨天の場合は延期し、改めて広報まつどでお知らせします。(一)内は午後の実施です。

▼詳細：生活環境課 ☎ 内線三八一八番

床下薬剤散布を行います

降雪時には注意しましょう

千葉県は雪が少ないと言われていますが、大雪が降ると水道管の凍結、車両の追突、転倒してケガをする人などが続出します。降雪時には、次のことに十分注意しましょう。

- 水道管の凍結防止と水の汲みおきに心がけましょう。
- 車を運転する場合は、タイヤチェーンやスパイクタイヤなどを装着するとともに、スピードの出しすぎに注意しましょう。
- 家の出入口や周辺等の除雪をしましょう。

▶詳細…防災課 ☎ 内線 495 番

61年度 市立幼稚園児再募集

▶再募集人員…中部小学校附属幼稚園=約150人、小金小学校附属幼稚園=約100人
 ※いずれも1年保育です。

▶詳細…教育委員会学務課 ☎ 内線 531番、中部小学校附属幼稚園 ☎ 63-2569番、小金小学校附属幼稚園 ☎ 41-2003番

市立病院看護婦募集

▶職種…看護婦・准看護婦(3交代勤務可能な人)
 ▶年齢…35歳まで(市内医療機関勤務者はご遠慮下さい)
 ▶詳細…市立病院庶務課人事係 ☎ 63-2171内線2513・2514番

貯蓄商品は生活設計を 立てた上で選びましょう

田代 一世 貯蓄商品の高利のついでに、いろいろな貯蓄商品があらわれています。蓄財もどれが一番有利で得なのか、関心をもつていくことでしよう。しかし、一番大切なことは、貯蓄する目的が何なのか、長期的な視野に立った生活設計の基に行われる事だと思われまふ。

◎生活設計で夢と生き甲斐と安心を!

サラリーマン世帯など、収入には限りがあります。いま必要なことは「限られた収入を最大限有効に活用して、やり直しのきかない人生を有意義に、楽しく、そして何より安心して暮らすための工夫と努力」です。

◎長期計画をたてるには

と頭の中で考えていることですが、これをよりしつかりと整理し、予算化する。これによって、「いま程度の蓄えでは将来の備えには不十分」あるいは「こんなには貯蓄する必要はないから生活費を増やして現在の暮らしをもっと充実させよう」といった判断が生まれます。つまり貯蓄は将来に必要な額だけあればよいので、ただ多ければよいというものではないのです。

●家族全員で相談して決めま

大きな柱は、子どもの教育、結婚、住宅、老後の計画です



▼申込先：〒二七二一松戸市根本三七八五松戸市役所消費生活課

- 【家具類】ダブルベッド一万五千円...
- 【子供用品類】幼児用絵筆...
- 【日用雑貨類】加蓋蓋三千円...

不用品交換情報

申し込みはハガキで

しよう。みんなで相談して決めることが家族の協力体制をきずいていく上でぜひ必要です。

◎貯蓄商品を選ぶ確かな眼を養いましょう!

昨年は金融革命により、百五十程度の金融商品が生み出されました。それも中期に強い、中期に強い、節税商品であるなどさまざまに分化している現在、いつ何のために使うのか、どのような形で貯蓄した

電車が見られる道をえらんで

常盤平 市川 律子さん 英亮くん (1歳9ヶ月)



はなみづき児童公園で

私の大好きな朝の家事がすむと、英亮といっしょに二時間から三時間三十分くらいは散歩に出ます。実はこの公園には、新京成電鉄の線路がわにわたるためにちよつと密なだけ。なにしろ英亮は電車がと

常盤平駅	新京成電鉄	五香駅
	さくら通り	
	スライ	

10年後に夢をたくして タイムカプセルを埋設



殿平賀小学校(佐藤孝次校長・児童数七百八人)は、昭和五十一年四月に開校しました。まだ十年と歴史は浅いのですが、学校では地域と密着した交流をはかるため、殿小まつりを開催しています。ミニSL機関車を走らせたり、模擬店やバザーなどでにぎわいます。

殿平賀小学校



「おいしい料理を作るには、愛情・工夫・真心が必要ではないけません」
 「フランス料理に卓越した技能を有する」として、労働省から「現代の名工」の一人として表彰された村上信夫さんの言葉である。
 これからは、西洋料理の時代が来ると十九歳で帝国ホテルに入ったのが昭和十五年、以来四十六年間フランス料理に取り組んでいる。修業時代は、鍋を洗う前に、こっそりと底に残っている料理の汁やスープをなめて、味を覚えた」と苦勞話も。
 昭和三十三年から三年間フランスはパリで修業した。フランス料理は、家では料理村上さんは、家で料理を出すことはない。奥さんが手を出さない。私、イタの二股しか作らない。田舎な家庭料理が一番うまい」と笑い飛ばす。小金原に住んで十三年、すっかり古里になったという。



フランス料理で 現代の名工に選ばれた

小金原 村上信夫 さん

料理は愛情・工夫・真心

フランス料理は、およそ六千八百種類ある。工夫すれば無限にメニューは出来る。だから、「一生が勉強だ」とニコニコする頭には、いつもコック帽が載っている。「コックは料理だけを作っているのではない。フランス語、英語の料理書や辞典を原語で読めなければ、いい料理を作れないので、外国語も勉強する」と基本の大切さを話す。
 料理は西洋的だが、趣味は日本的である。茶道、書道、謡曲、日本刀の鑑賞など、いそがしい合間をぬって楽しんでいる。
 村上さんは、家で料理を出すことはない。奥さんが手を出さない。私、イタの二股しか作らない。田舎な家庭料理が一番うまい」と笑い飛ばす。小金原に住んで十三年、すっかり古里になったという。

2年前に、県福祉教育推進校の指定を受けた市立矢切小学校で、昨年12月に、3年生から6年生までの児童代表と敬老会のお年寄り、PTAの人たちの三世代が集まり、富士福祉事業団理事長の枝見静樹氏を講師に「福祉の心を育てる集い」が行われました。
 枝見氏は「たえず時代は変わっても、三世代で食事をとったり、お年寄りに声をかけることは大切です」と話した。また、お年寄りからは、昔はプールのかわりに川で泳いだ事や、兵隊さんごっこ、竹馬などの遊びが紹介され、児童たちは真剣に聞いていました。

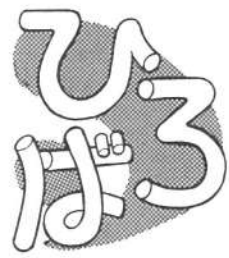

まちの話題をお知らせ下さい
 松戸市役所広報課
 ☎66-1111 内線600番

「矢切小学校」

豊かな心と三世代の心の文流

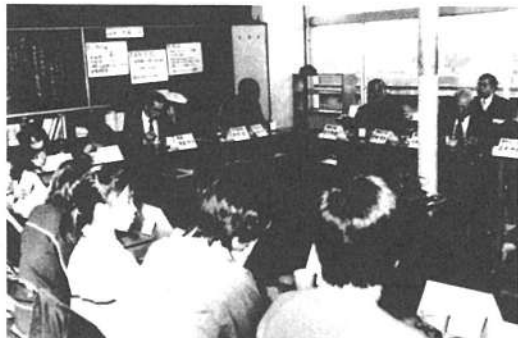

むかしの学校生活、くらしや遊びを話し合う

ガンバリました

第13回ハワイホノルルマラソンに参加



ワイキキ海岸をジョギングする集走会の皆さん



古島 滋子 さん
 今回の参加は、初めての経験でした。ハワイホノルルマラソンは初めてで、最初は不安でしたが、走り始めると気持ちいいので、途中で諦めず走り続けました。



矢切小 六年 松田 孝宏 くん
 マラソンを始めて10年、いまでは地域のコミュニティーと体力の向上につとめている松田集走会(会員50人)は、昨年12月に行われた第13回ハワイホノルルマラソンに参加。10,000人を超える参加者にもまれながら、12歳~61歳の老若男女17人全員が、42.195%を完走しました。

近所どうしてマラソンを始めたのがきっかけとなり10年。いまでは地域のコミュニティーと体力の向上につとめている松田集走会(会員50人)は、昨年12月に行われた第13回ハワイホノルルマラソンに参加。10,000人を超える参加者にもまれながら、12歳~61歳の老若男女17人全員が、42.195%を完走しました。

参加者の平均年齢は47歳と熟年組ですが、3時間そこそこで走りきった人もいます。でも、上位に入らなくても参加することに意義があるとばかり、全員ガンバリました。

の話を聞きました。たが、多くはすいぶん遠くを歩きました。学校に来るのに、はだしで来たりして、はまぐちな子にはおそろいかもしれません。また、学校から帰ると山や川で遊んだり、木や竹でいろいろなおもちゃを自分で作ったりしています。ぜひ、一週間は試してみたい。

あなたの健康

98

寄生虫(トコ) 性行為感染症(STD)

最後に寄生虫によって起こるSTDについて述べてみます。
 正常な性交では感染することはないけれども、性風俗の変化により、ホモ行などを行う寄生虫疾患が現れてきました。よくみられるのは次の通りです。
 (一) 疥癬 ヒト・ヒゼンタニによって起こります。雄が皮膚の角層内にトンネルを掘って住みつき産卵します。
 四~六週間の潜伏期のアトトンネルの周囲に皮疹ができ、特に夜になるとひどい掻痒(かゆい)感があります。
 指間、指の側面、腕関節屈側、大腿内面、陰部など皮膚の柔らかい部分に多く見えます。受卵卵を持つ雄が他人に伝播するのですが、性交が最もその機会が多く、乱交の増加が密着による皮膚病増加の原因の一つにあげられています。
 治療は軟膏療法が主です。
 (二) 淋病(びんびん) 淋菌に似た横長のシラミで、主に性交によってうつり、陰毛を第一に膿毛、肛門周囲、眉毛などにもたかります。性交以外にシーツ、タオルなどからもうつり、感染部の痒痒感や痛みは強けれど、卵が毛についているのみならず、虫体を確認すれば診断は容易です。
 治療は毛を剃り、スミスリンなどを用います。
 (三) トリコモナス 原虫のうちの鞭毛虫類で、一時は女性の四分の一がこの原虫をもっているといわれましたが、最近では減少気みのようです。
 女性は膣に寄生して膣炎を、男は前立腺炎、尿道炎を起こします。
 しかし、トリコモナスをもつ女性と性交しても百パーセント感染するわけでもないらしく、妻がトリコモナスがあっても夫のほうには検査できないこともあります。
 しかし、男性のほうにトリコモナスが検出された場合は、相手女性には百パーセントに検査できるといわれています。
 膣トリコモナス感染症の診断がついたら、症状の有無にかかわらず男女ともに同時に、同期間治療してもらうことが必要です。

性行為感染症Ⅳ

再発予防のコツは 相手の受診と治療
 性行為感染症(STD)の治療上大切なことは、再発・再感染予防のうえからセクシャル・パートナーも同時に専門医の診断・治療を十分に行うことを重ねて申し述べることを終わります。(松戸市医師会)

松戸似顔絵集団
結成記念絵画展

- ▶日時…1月28日(火)正午～2月2日(日)午後5時まで
- ▶会場…市民会館ロビー
- ▶詳細…菊池☎84-0739番

「わが家の家計簿」
体験談の募集

- ▶内容…家計簿に関すること
- ▶原稿…400字詰原稿用紙5枚以内。簡単な月別・項目別支出一覧表を添付。作品は未発表のものに限る。
- ▶応募期間…2月28日(金)まで
- ▶申込み…原稿に、住所・氏名(ふりがな)・年齢・職業・同一家計の家族一覧(続柄、年齢、職業、就業状況など)、家計簿記載年数・電話番号を記入し、封書で、〒280 千葉市市場町1-1・千葉県貯蓄推進委員会(県消費生活課内)へ。封書の表面に「家計簿体験談」と明記
- ▶詳細…県企画部消費生活課☎9472-23-2290番



冬季バドミントン大会

- ▶日時…2月2日(日)午前9時～午後7時
- ▶会場…小金原体育館
- ▶対象…市内在住・在勤・在学者
- ▶種目…男子1部・2部、壮年(35歳以上)の部、女子1部・2部
- ▶費用…登録者1人500円、未登録者1人1,000円。(なおシャトルコックは個人持ちです)
- ▶申込み…ハガキで 〒270 松戸市中和倉304・長谷川俊夫へ申し込む(1月28日(火)まで必着)
- ▶詳細…長谷川☎41-7925番

バドミントン
初心者教室

- ▶日時…2月2・9・16日の各日曜日、午前9時30分～正午
- ▶会場…高木第二小学校体育館
- ▶対象…五香六実地区一般男女
- ▶費用…無料(上履用運動靴持参、用具を持っている人は持参)
- ▶申込み…当日会場で受け付け
- ▶詳細…体育指導委員・菊池☎87-1565番

マラソン大会

- ▶期日…2月9日(日)、雨天の場合2月11日(祝)
- ▶会場…馬場小学校
- ▶種目…小学校4年～6年の男女(3km)、中学校1年～3年の男女(5km)
- ▶費用…無料
- ▶申込み…当日会場で午前8時～8時30分まで受け付け
- ▶詳細…市青少年相談員連絡協議会馬場・新松戸支部・植田☎42-3652番

講演会「いい女の更年期」
—女性30代からの心と体—

- ▶日時…1月30日(木)、午前10時～正午
- ▶会場…婦人会館ホール
- ▶対象…30代以上の女性
- ▶講師…川崎医療生活協同組合・川崎協同病院副院長・野末悦子氏
- ▶申込み…健康管理課☎内線294番

青年のための
社交ダンス講習会

- ▶日時…1月28日～3月25日の毎週火曜日(計8回)、午後6時30分～8時
- ▶会場…常盤平市民センター
- ▶内容…ワルツ、ジルバなど
- ▶対象…18歳～25歳の男女(各25人)
- ▶講師…松戸青年社交ダンスサークル・深町一夫氏(日本レクリエーション協会上級指導者)
- ▶費用…800円
- ▶申込み…電話で社会教育課☎内線451番



音楽の広場
(コーラス)

- ▶日時…1月28日(火)午後1時30分～3時30分
- ▶会場…市民会館音楽室
- ▶費用…無料
- ▶詳細…社会教育課☎内線464番

野鳥観察会
—千駄堀—

- ▶日時…1月26日(日)午前8時30分、新京成常盤平駅北口集合、現地午前11時30分解散
- ▶場所…千駄堀
- ▶内容…冬鳥全粒
- ▶用意するもの…筆記具、観察用具、防寒具
- ▶申込み…公園緑地課☎内線291番

夕/日は市内で買えます

県老人大学校生募集
(東葛飾学園浅間台校舎)

- ▶資格…60歳以上の市内在住者
- ▶人員…総合福祉科=70人、生活科学科=30人、園芸科=50人
- ▶費用…無料(教材費等実費)
- ▶願書配布…2月24日(月)まで
- ▶申込み…東葛飾支庁社会福祉課および市役所なかいき課、各老人福祉センターに備え付けの入学願書を県老人大学校事務局(千葉市仁戸名町666-2)へ郵送(2月24日(月)消印まで有効)
- ▶詳細…東葛飾支庁社会福祉課☎61-2111内線156番

古文を読む会(初級)

- ▶日時…2月4・7・11・14・18・21・25・28日(火・金の計8回)、午前10時～正午
- ▶会場…新松戸市民センター
- ▶定員…20人(先着順)
- ▶費用…無料
- ▶申込み…1月23日(木)から26日(日)午前10時～午後4時までに新松戸郷土資料館☎44-1909番へ

成人病予防・肥満解消に
健康増進センターの利用を

健康増進センターで健康増進指導コース(成人病予防医学検査)を受けた人は、次のコースに参加できます。

▶各種トレーニングコース

	午前9時～正午	午後1時～4時30分
月	トレーニング (ドミノン指導)	トレーニング (ドミノン指導)
火	トレーニング (ヨガ指導)	トレーニング・ヨガ 指導指導(午後1時30分～3時)
水	トレーニング (フラッシュ 指導)	(休 館)
木	トレーニング 各種教室開催	トレーニング・シエ イブ・フラッシュ指導 (午後1時30分～3時)
金	トレーニング	トレーニング・エア ロビクス指導 (午後1時30分～3時)
土	トレーニング	午前9時～ 午後4時30分
日	トレーニング	午前9時～ 午後3時30分

- ▶健康相談・肥満解消指導・調理実習その他
- ▶詳細…健康増進センター☎65-5588(直通)、68-1241～3内線54・55番

母親読書会

- ▶日時…2月1日(土)・8日(土)、午前10時～正午
- ▶会場…市民会館 301会議室
- ▶テーマ…源氏物語の女性像
- ▶講師…東洋大学学長・神作光一氏
- ▶定員…60人(両日出席できる人)
- ▶費用…無料
- ▶申込み…市立図書館☎65-5115番

食生活講座

(4日間で1コース)
健康をめざした食生活を
学習しませんか

日	内 容	時 間
3/5	健康をつくる (食生活のポイント) 講話	午前10時～ 正 午
4/5	緑黄色野菜と乳 製品をつかって 調理実習	午前10時～ 午後1時
5/5	家族の食事を考 える	午前10時～ 正 午
6/5	私の食糧 (主婦の1食分) 反省 調理実習	午前10時～ 午後1時

- ▶会場…小金原市民センター
- ▶対象…市内在住者
- ▶定員…25人(先着順)
- ▶費用…材料費800円
- ▶申込み…健康管理課☎内線230番

うす味教室

2日間で1日コース

日	内 容	会 場
1/5	塩分量決定・試飲 うす味の食生活 (講話)	市民会館 健康課
2/5	調理実習 私の食糧(話し合い)	

- ▶時間…午後1時30分～3時30分
- ▶定員…20人(先着順)
- ▶申込み…健康管理課☎内線405番

おしらせ

- 市役所(66)1111 ●常盤平支所(87)2131
- 小金支所(41)5101 ●小金原支所(44)4151
- 六実支所(85)0113 ●馬橋支所(45)2131
- 新松戸支所(43)5111 ●矢切支所(62)3181
- 東部支所(92)3061

市民水泳教室

- ▶日時…2月13日～3月18日までの毎週火・木曜日(10日間)、午前9時～11時
- ▶会場…クリーンセンター内温水プール
- ▶対象…市内在住の一般男女(初心者対象) ※全日程参加できる人
- ▶定員…40人
- ▶費用…無料(ただし傷害保険料として420円)
- ▶申込み…ハガキ(1月22日(水)消印まで有効)に、住所、氏名、年齢、職業、電話番号を記入して、〒270 松戸市高柳新街37クリーンセンターへ

※抽選により、当選者には1月30日(木)までに連絡し、発表に代えます。

▶詳細…クリーンセンター内温水プール☎85-7100番、社会体育課☎内線593番

家庭婦人
バレーボール大会

- ▶日時…2月23日、3月2日の各日曜日、午前8時30分から
- ▶会場…運動公園体育館
- ▶対象…家庭婦人バレーボール連盟登録チーム
- ▶費用…1チーム1,000円(代表者会議の際に持参)
- ▶代表者会議…2月8日(土)午後2時から、小金原体育館会議室(各チーム1人)
- ▶申込み…所定の用紙に記入し、封書で1月31日(金)までに、〒271 松戸市栄町西1-835小林治子へ☎67-3562番

市民アーチェリー教室

- ▶日時…1月26日、2月2・9・11・16・23日、3月2・9・16・21日(日曜・祝日の10日間)、午後1時～3時
- ▶会場…運動公園武道館田トレーニング室
- ▶対象…市内在住・在勤・在学者で18歳以上の男女
- ▶定員…30人(先着順)
- ▶費用…無料(ただし傷害保険料として420円)
- ▶申込み…1月21日(火)から、社会体育課窓口で受け付け
- ▶詳細…社会体育課☎内線593番

ゲートボール
統一ルール講習会

- ▶日時…2月5日(水)午後0時30分～3時
- ▶会場…常盤平市民センター大ホール
- ▶対象…市内在住の一般男女(年齢問わず)
- ▶費用…無料(ルールブック、筆記用具持参、ない人には当日販売いたします)
- ▶申込み…当日会場で受け付け
- ▶詳細…市ゲートボール協会・池田☎87-5520番

松戸市野球協会
61年度登録参加申し込み

- ▶申込日時…2月2日(日)午前9時～午後5時
- ▶申込会場…協会事務所(松戸2-13-29番地)
- ▶費用…年会費25,000円(申し込み時に)
- ▶詳細…野球協会・普川☎62-0327番



麻しん(はしか)

予防接種

麻しんの予防接種は、生後12か月から生後72か月までの間に委託医療機関で受けることになっています。まだ接種を受けていない人で問診票(無料券)を持っていない人はハガキで申し込んで下さい。

(1)申し込みをする人…接種当日6歳未満で麻しんにかかったことがなく、麻しんの予防接種を受けていないで問診票(無料券)を持っていない人

(2)申し込みなくてもよい人…昭和59年12月1日から昭和61年1月31日までに生まれた人におよ、2月初旬に直接問診票をお送りします。

※以前の問診票を持っている人は使用できますので早めに受けて下さい。



▶詳細…保健衛生課☎内線405番

休日医療体制 健康保険証を忘れずに!

- ◆緊急休日在宅当直医:午前9時～午後5時 リフオンサービス☎66-0010番
- ◆休日歯科診療所:午前9時～正午 衛生会館内☎68-3553番
- ◆休日・土曜日の夜間急病診療所:午後8時～11時衛生会館内☎68-3756番

広報 まつど

市のようす(1月1日現在)

■人口	428,572人	(+ 295)	()は前月比
■男	216,399人	(+ 131)	
■女	212,173人	(+ 164)	
■世帯	140,664	(+ 24)	

編集・発行=松戸市役所広聴部広報課
〒271 松戸市根本387番地の5 ☎(66)1111番

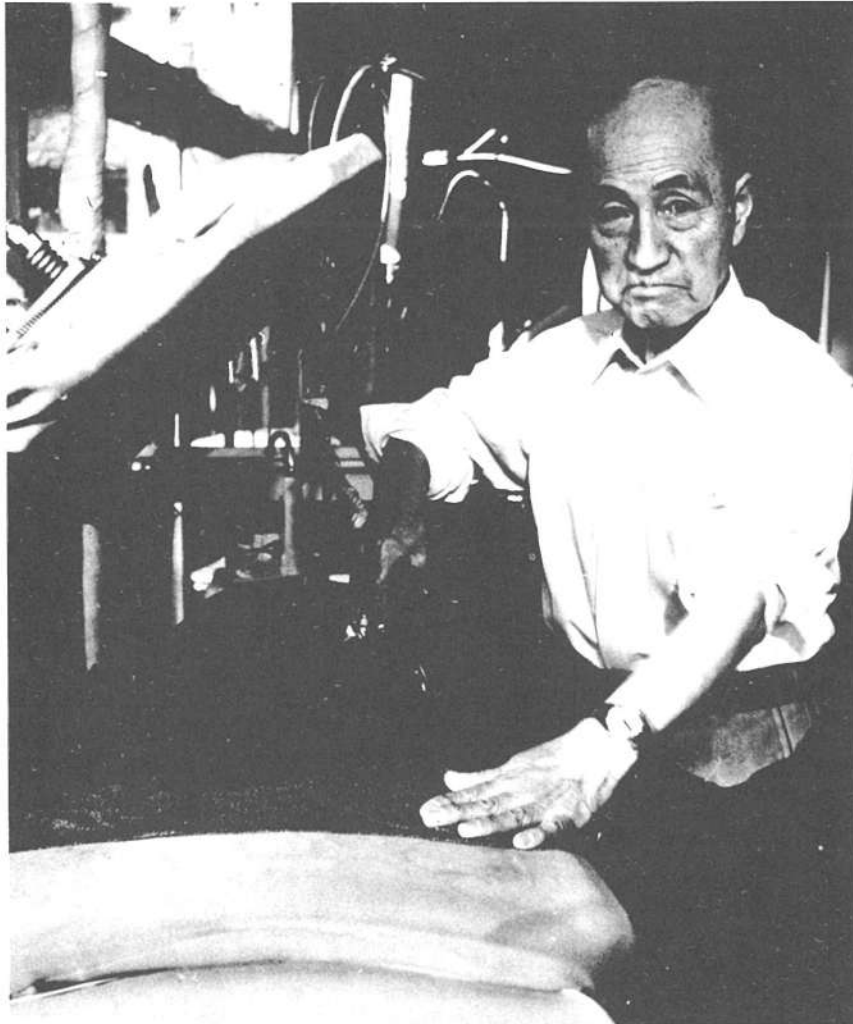

シミ・汚れを見逃さない



クリーニングの仕事は、衣料品を預かることから始まります。
「人の身体を診断する医師と同じ、人の肌を洗いを診断する細かい技術に目がいらないと、お客さんに満足していただけません。」
母愛に点検し、繊維の種類も見分けています。
お客さんの持ち込み衣料品は千差万別です。色、型、ポリエステル、テフロン、フロンテート…。移り変わる時代の新しい衣料品に対する研究を、クリーニング師は積み重ねています。
油は、水溶性、脂肪性に分けられるシミ、汚れは種々の薬品を配合して落とします。一番適切なクリーニングが、お茶、しごき油、ジュース類の水溶性の汚れ、洗い終わった衣料品は、きれいにスチームアイロンをかけられ、お客さんのもとへと渡されます。
高木さんの真心がこもっています。

衣料品に愛情を

松戸新田 高木 稜 俊さん

きれいにスチームアイロンをかけられ、お客さんのもとへと渡されます。

高木さんの真心がこもっています。

文化ホールギャラリー

2月3月

映画形劇おぼろけキネマ

※入場無料で三十九歳以下が対象

期日	会場	開演
一月五日	総務課本館	午後三時・五時
一月五日	市民文化センター	午後三時・五時
一月五日	市民文化センター	午後三時・五時
一月五日	市民文化センター	午後三時・五時
一月五日	市民文化センター	午後三時・五時
一月五日	市民文化センター	午後三時・五時
一月五日	市民文化センター	午後三時・五時
一月五日	市民文化センター	午後三時・五時
一月五日	市民文化センター	午後三時・五時
一月五日	市民文化センター	午後三時・五時

※定員になった場合は入場をお断りします
▼詳細：市立図書館 ☎51-5155

三療奉仕へどうぞ はり・灸・マッサージ

松戸市視覚障害者協会では、日々お世話になっている人々に感謝の意を表し、三療奉仕(はり・灸・マッサージ)の施術(奉仕)を行います。
▶奉仕日時…2月23日(日)午前10時～午後3時
▶会場…総合福祉会館内身障センター
▶申込み…往復ハガキに住所・氏名・年齢・性別を書いて2月10日(月)までに〒271上矢切299-1 総合福祉会館内身障センター ☎68-1241番
※奉仕を受ける人は市内居住者に限ります。

市民大学講座

総合テーマ 「立ち止まって考える」

	日 期 曜(午前10時～正午)	日 期 曜(午後6時30分～8時30分)
テーマ	Aコース 民主主義と差別	Bコース 高齢化社会の暮らし
講師	埼玉大学教授 安川 善之 氏	東京大学教授 大塚 貴三 氏
期日	2月26日から 3月9日までの 毎週水曜日	3月3日から25日までの 毎週木曜日
会場	講堂 会館	講堂 会館

▶定員…各80人(先着順) ※保育は10人まで預かります。
▶申込み…電話かハガキで、〒271松戸市根本387-5、松戸市教育委員会・社会教育課 ☎内線465番へ

市の施設を見学してみませんか

— 市政見学会 —

- ▼日時：四月～十一月の祝日を除く毎週水曜日・午前九時～午後三時三十分（市役所集合）
- ▼コース：市役所・健康増進センター・消防局・公設地方卸売市場・小金原市民センター・グリーンセンター・資源リサイクルセンター・文化ホール（自由解散）
- ▼定員：二十人（団体）
- ▼対象：町会・自治会・婦人会・PTAなどの団体（個人で参加できる個人見学会を年一回開催予定、見学中は、親子見学会を予定）
- ▼費用：無料（夏期を除き昼食は市で用意）
- ▼申込み：広報課☎内線六〇〇番



楽しい親子市政見学会



オープンをまっている二十世紀が丘市民センター

市民の憩いの場がまたひとつ増えました
二十世紀が丘市民センター
二月九日から一般開放

二十世紀が丘地域のふれあいの場として工事中の市民センターが完成し、二月九日から一般に貸し出します。「第二次総合五か年計画」に基づいて建てられた十五番目の市民センターです。

概要

- ▼所在地：二十世紀が丘中松町二
- ▼施設：一階：ながいき茶、和室兼茶室、図書館分館、二階：ホール、会議室
- ▼使用申込み：市民センター窓口で二月九日午前九時から受け付け
- ▼休館日：毎週水曜日、年末年始
- ▼詳細：地域振興課☎内線五六八番
- ▼二十世紀が丘市民センターの電話番号は☎〇一七〇二二番です。

図書館分館も同時に開館

二十世紀が丘市民センター内に図書館分館も同時に開館します。貸し出し専門の図書館で、

松戸市婦人問題懇話会

婦人問題に関する意見募集

松戸市の婦人問題推進について、常日ごろ市民の皆さんからご意見をいただき、ありがとうございます。

このたび、懇話会では市民の皆さんの声をより一層反映させるために、直接懇話会の会議室に出発し、婦人問題に対する意見を述べ、いただく機会を設けました。

▼申込方法：ハガキに「意見の要旨と住所・氏名（団体名）・電話番号」を記入して、二月二十八日（金）までに、〒羽生市根本三三七の五・松戸市役所事務管理課へ☎内線三〇〇番。

松戸市婦人のつどい

多数の参加をお待ちします

松戸市婦人問題懇話会の発足・松戸市婦人会館開館五周年を記念して「松戸市婦人のつどい」を開催します。

記念講演会

▼日時：二月二十七日（木）、午前十時～午後零時三十分（開場午前九時三十分）

▼会場：市民会館ホール

▼内容：①国連婦人の十年―そして新たな出発のために

婦人会館開館五周年記念婦人のつどい

▼期日：二月二十八日（金）、三月一日（日）

▼会場：婦人会館

▼内容：生活・文化・福祉・教育・婦人問題の五つの分野に分かれ、講演会・発表会・展示会を行います。

障害者に理解を心のふれあいを大切に

被害者の権利を守る 檢察審査会をご存じですか

詐欺や傷害、または交通事故などの被害にあったり、犯罪を告訴・告発したのに検察官が裁判にかけてくれない（不起訴処分という）など、どうも納得できないというときは、檢察審査会へ申し出て下さい（費用は一切かかりませんし、秘密は守られます）。

檢察審査会は、検察官の仕事に一般国民の気持ちや意見を反映させようという目的から設けられた国の機関です。申し出を受けた審査会では、市町村の選挙人名簿からクジで選ばれた11人の審査員全員で事件をよく調べ、検察官が裁判にかけなかったのが正しいかどうかを審査します。

檢察審査会が裁判にかけると、検察官が裁判にかけ、懲役や罰金を言い渡された例も少なくありません。檢察官の不起訴処分に不満の人は、お気軽にご相談下さい。

▼詳細：松戸市岩瀬無香地、裁判所構内・松戸檢察審査会事務局 ☎68-5141番

児童手当(2月期分)

児童手当（特別給付を含む）18歳未満の児童を3人以上養育し、現況届を提出して認定された人が対象の2月期分（10月～1月）を支払います。

受給者が指定した銀行などの普通預金口座に振り込みますので、2月12日（水）以降に銀行等で確認して下さい。

▼詳細：振護課☎内線358番

助成額は1日につき4,800円（1時間600円以内）を限度に助成
▼申請先：振護課☎内線358番

父子家庭の皆さんへ 一児童養護費を助成

▶助成を受けられる人…婚姻解消・死亡・生死不明などで、母に養育されていない18歳以下の児童を養育している（義務教育終了前の児童を1人以上含むこと）父、または養育者が病気で入院などの事情で、一時的に児童の養育を家政婦などに委託し、報酬を支払った場合に助成（一定の所得制限があります）

▶申請手続きに必要なもの…①支払明細書と領収書②所得証明書③その他規則に定める書類

▶助成日数と助成額…①助成対象日数は1カ月につき5日以内②

2月は特別土地保有税(取得分)の申告納付月です

▶対象…61年1月1日以前1年以内に、市内で5,000㎡以上の土地を取得した個人または法人

▶申告納付期限…2月28日（金）

ミニ保有税(通称)

▶ミニ保有税…57年4月1日から59年1月1日までの間に、500㎡以上5,000㎡未満の土地を市街化区域内に取得し保有している個人および法人は、取得日から2年以内に住宅等の有効利用された場合を除き、61年5月末日を期限として、申告納付が必要となります。

▶詳細…税制課☎内線631番

シートベルト いつも 乗るたび 乗せるたび

移動図書館「みどり号」の巡回スケジュール変更



楽しい読み物がいっぱい

二十世紀が丘分館の開設に伴い、移動図書館「みどり号」の巡回スケジュールが二月十八日(水)から変わります。幸大橋まるとやま幼稚園・美野里児童公園の駐車場は、廃止します。
▼詳細：市立図書館 ☎(65)一五一五番

火	午前10時30分～11時30分 新松戸市民センター	午後1時～1時30分 二軒堂市民センター	午後2時10分～2時50分 大宮市民センター	午後3時20分～4時 三ツ木市民センター
水	午前10時30分～11時30分 新松戸市民センター	午後1時10分～1時40分 二軒堂市民センター	午後2時10分～2時50分 大宮市民センター	午後3時20分～4時 三ツ木市民センター
木	午前10時30分～11時30分 新松戸市民センター	午後1時～1時40分 二軒堂市民センター	午後2時～2時40分 大宮市民センター	午後3時10分～3時40分 三ツ木市民センター
金	休			
土	午前10時30分～11時30分 新松戸市民センター	午後1時～1時40分 二軒堂市民センター	午後2時～2時40分 大宮市民センター	午後3時10分～4時10分 三ツ木市民センター
日	午前10時30分～11時30分 新松戸市民センター	午後1時10分～1時40分 二軒堂市民センター	午後2時10分～2時50分 大宮市民センター	午後3時20分～4時 三ツ木市民センター

出張相談および無料相談

会場	税務署の出張相談	税理士会の無料相談
東京地方税理士会 松戸支部(根本34-1)		2月17日～3月15日 (日曜日を除く)
常盤平市民センター	2月22・25・27日 3月7・8日	
新松戸市民センター	2月12日	2月22・27日 3月5・6日
小金原市民センター	2月18日	
小金市民センター		2月19日
伊勢丹松戸店	2月10日	
千葉銀行常盤平支店	2月13日	2月17日・3月3日
千葉銀行新松戸支店		2月17日・20日

▶時間…平日は午前9時30分～午後3時30分、土曜日は午前9時30分～正午(ただし、伊勢丹松戸店は午前10時～午後3時30分) ※相談される人が、多数の場合は、相談を制限させていただきますのでご了承下さい。

行政相談委員 相談は電話、口頭、手紙で

市の行政相談委員として、新たに西村純幸、青木美枝子の両氏が総務庁長官から委嘱されました。

行政相談委員は、住民の皆様のご意見を相談相手となって、苦情などを伺い、これを関係の役所などに連絡して解決の促進をはかるほか、行政の改善や民主化を推進する仕事をします。

定例行政相談

- ▶日時…毎月第2・4月曜日、午後1時～3時
- ▶会場…市民相談室相談コーナー
- ▶詳細…市民相談室 ☎内線208番

行政相談委員

林 克 郎氏	松戸市二ツ木27	☎ 41-0801番
和 田 幸 男氏	松戸新田18-4	☎ 62-7853番
渡 東 直子郎氏	高塚新田49	☎ 92-6234番
関 根 社 壽氏	金ヶ花362	☎ 87-1165番
西 村 純 幸氏	馬場3165	☎ 46-2407番
青 木 美 枝子氏	松戸1125	☎ 62-4508番

4月から水洗トイレが使えます

栗山・下矢切・三矢小台1丁目・小山の各一部の区域

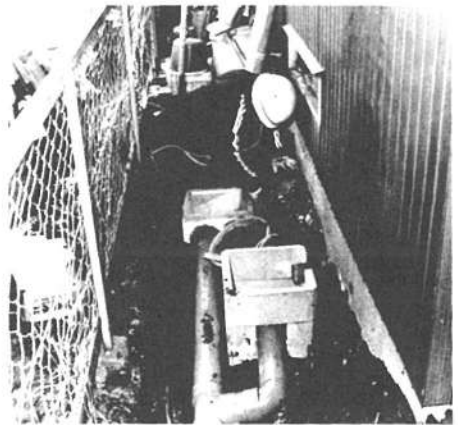

下水道工事が各地で行われています(下矢切地区)

今春四月から栗山、下矢切、三矢小台一丁目、小山の各一部の区域の下水道が完成し、トイレの水洗化が可能となります。下水道は、河川の汚濁防止など、都市の基礎となる重要な施設です。しかし、その本来の役割をはたすためには、市民のみならずご協力をお願い、トイレの水洗化をしいただかなければなりません。このトイレの水洗化は、下水道法で三年以内にするよう義務付けられています。そこで市では、くみ取り便所を水洗トイレに改造するための尿浄化槽を廃止して水洗トイレに改造するための工事については十五万円を金融機関に貸付し、その支払い利率のうち五・一%を補助する制度を実施していますのでご利用下さい。

▼詳細…下水道部計画業務課 ☎内線三六一番

確定申告は早めに

確定申告の時期が近づいてきました。三月に入り、国税庁の窓口はたいへん混雑します。申告書の提出や相談は、なるべく早めにお願ひいたします。

還付申告は早めに

所得税の還付を受けるための確定申告書は、すでに受け

税金が還付される人

・多額の医療費を支払った人
・住宅を新築または購入をし、居住の日から六月以内に住居の用に供した人、その住宅の取得資金を民間の金融機関から借り入れし、六十一年間の住宅ローンの償還金等が三十万円以上の人

申告書の提出・相談は出張相談等の利用を

税務署と税理士会では、上記の日程で出張相談・無料相談を行いますので、利用して下さい。なお市役所でも、申告書の受け付けを行います。

火災・救急白書

昭和六十一年中、松戸市の火災は百九十一件、二日に一件強の割合で発生しました。火災一件あたりの損害額は約百二十七万円になりました。

救急白書

昭和六十一年中の救急出動件数は、七千九百二十八件で、昨年にくらべ十八件の減少と

火災・救急白書 指さし防火で火災0

なりました。また救急車で病院へ搬送された人は七千六百四十六人で、昨年に比べ十七人の増加でした。救急車は一日平均二十一、七回で、六十六分に一回の割合で出場しました。これは、一年間を通すと市民五十六人に一人の割合で救急車を利用したことになります。

倒産防止特別相談室

県は中小企業者の倒産を防止するため「倒産防止特別相談室」を設け、相談に応じています。

- ▶相談内容…倒産防止の方策・経営安定のため 融資のあっせん・倒産防止が困難な時の円滑な整理、法的手続きなどの指導助言など
- ▶設置場所…松戸商工会議所 ☎54-3111番
- ▶詳細…県庁商政課経営相談班 ☎0472-23-2110番

戦没者の遺族に特別弔慰金

戦没者の遺族で、60年4月1日現在、公務扶助料、遺族年金などの受給権を有する遺族がいない場合、特別弔慰金が支給されます。

- ▶対象者…いまままでに顔面3万円、12万円、20万円のいずれかの特別弔慰金を受けた人、54年4月1日～60年3月31日までに年金などの受給者が失権した戦没者の遺族
- ▶額面…30万円(10年償還)
- ▶時効…63年6月13日

※すでに請求手続きをすませた人は事務処理中ですのでしばらくお待ち下さい。

▶詳細…援護課 ☎内線422番

債却資産の申告 もう済みですか

債却資産の法定申告期限である1月31日が過ぎました。

まだ申告をしていない(個人、法人)は、大至急申告して下さい。(60年中に新たに開業した人を含む)
▶詳細…資産税課 ☎内線272番

県内の最低賃金

昭和60年10月1日から、県内の最低賃金は日額3,563円、時間額446円に改正されました。この最低賃金は、臨時・パートタイマー・アルバイトにも適用されます。

県内の最低賃金

昭和60年10月1日から、県内の最低賃金は日額3,563円、時間額446円に改正されました。この最低賃金は、臨時・パートタイマー・アルバイトにも適用されます。

- サークル会員募集**
- ▼松戸ダンス同好会
 - 日時：毎週木曜日、午後一時三十分～四時三十分
 - 会場：市民会館
 - 会費：月二千五百円(入会金千五百円)
 - 対象：男女、小学生以上
 - ▼松戸シニア・リトルリーグ
 - 日時：土曜、祭日、午前八時三十分(五香製菓口集合)～午後五時
 - 会場：サンパルクゴルフ場前リトル専用球場(専用バスあり)
 - 対象：シニア(リトルリーグ)小学一年～六年、初心者・女子も可
 - 会費：月三千円(入会金五千円)
 - 詳細：吉田 昌一郎(一八二番)
 - ▼松戸少年レスリング教室
 - 日時：毎週日曜日午前九時三十分～正午
 - 会場：運動公園武道館
 - 会費：月二千円(入会金千円)
 - 対象：小、中、高校生、女子(特別として四歳以上も認めます)
 - 詳細：高比良 昌一(一七〇番)
 - ▼桂雅会(鎌倉彰)
 - 日時：火曜、午前九時三十分～正午、毎週木曜日(日三回)午後六時三十分～九時
 - 会場：市民会館
 - 会費：月二千円
 - 詳細：堀野 昌一郎(一九七二番)

松戸青年フォークダンス協会

松戸青年フォークダンス協会(会長・望月進一、会員二十五人)は、昭和五十七年七月に結成しました。

松戸青年フォークダンス協会の会員は、三十歳くらいまでの人がほとんどで、徹底的にリズムの踊りにも、精神的に取り組みます。

フォークダンスは、世界の民族舞踊といわれるほど、各国の舞踊を混合した集団舞踊です。それだけに種類も豊富で、週一回の練習日には、さまざまな踊りを練習しています。

望月進一 さん

上本 輝

フォークダンスは楽しい踊りです。会では、三十歳くらいまでの若者を対象に、レクリエーションの場、親睦の場としてフォークダンスを楽しんでいます。

年々何回か、青年を対象に初心者講習会を企画しています。ふるって参加して下さい。

▼連絡先：望月 昌一(一九七二番)

会員は、三十歳くらいまでの人がほとんどで、徹底的にリズムの踊りにも、精神的に取り組みます。

フォークダンスは、世界の民族舞踊といわれるほど、各国の舞踊を混合した集団舞踊です。それだけに種類も豊富で、週一回の練習日には、さまざまな踊りを練習しています。

知ればこそ 郷土を愛する

身中に住む三戸の虫が 庚申塔を建てた

…人の身体の中には、三戸という虫がいて、日夜絶えず間なくその人の行動を監視している。そして、その虫が庚申の夜、人が眠っている間に身体から抜け出て天に昇り、その人の悪事を天帝に告げるといふ。天帝はこれを聞いて、その罪状により人の寿命を縮めてしまふ。人々は長生きをするために、庚申の夜に徹夜して三戸の虫を捕らえ、これを焼く。これが庚申塔の由来である。

…人の身体の中には、三戸という虫がいて、日夜絶えず間なくその人の行動を監視している。そして、その虫が庚申の夜、人が眠っている間に身体から抜け出て天に昇り、その人の悪事を天帝に告げるといふ。天帝はこれを聞いて、その罪状により人の寿命を縮めてしまふ。人々は長生きをするために、庚申の夜に徹夜して三戸の虫を捕らえ、これを焼く。これが庚申塔の由来である。

にはと庚申の夜に徹夜して三戸の虫を捕らえ、これを焼く。これが庚申塔の由来である。

…人の身体の中には、三戸という虫がいて、日夜絶えず間なくその人の行動を監視している。そして、その虫が庚申の夜、人が眠っている間に身体から抜け出て天に昇り、その人の悪事を天帝に告げるといふ。天帝はこれを聞いて、その罪状により人の寿命を縮めてしまふ。人々は長生きをするために、庚申の夜に徹夜して三戸の虫を捕らえ、これを焼く。これが庚申塔の由来である。

歯を大切に

歯に食物がはさまるころ

歯ブラシ一本で歯のまわりのすべてを磨けると思っている人が、多いと思います。大人になってからの虫歯の多くは、歯と歯の間から起こります。食物が歯にはさまるころは、この場所を磨けるかどうかが歯を丈夫に保つていくか否かの大きなカギになります。

歯の隅々まできれいにするには、補助の用具が必要で、デンタルフロス(絹糸)や歯間ブラシと呼ばれる歯ブラシと併用して、初期の虫歯の清掃ができるわけですが、ちなみに歯ブラシの選び方が下がって行くのを早め植毛部があまり小さすぎると、磨く時間がかかりすぎますし、大きすぎてもお口の隅々まで磨きにくいのです。自分の口の大きさに合った歯ブラシを選びましょう。人さし指の第一関節くらいの長さの歯ブラシが理想的です。

歯間ブラシも歯の隙を磨くのに使いますが、あまり太すぎても歯ぐきをいためますし、細すぎてもよくきれいに磨けません。歯科医の衛生士さんに選んでもらうのも一方法でしょう。

(松戸歯科医師会)

内線600

まちの話題をお知らせ下さい。

松戸市役所広報課 ☎66-1111内線600番

新春を飾った七草マラソン

3,466人が参加

第31回目を迎えた、松戸市七草マラソンが、松戸運動公園とその周辺を会場に、1月7日行われました。

参加者は、中学男女、一般男女などの各種目合わせて3,466人になり、足慣らしに会場周辺を走るなどの、熱の入れよう。スタートの合図とともに、次々と白い息をはきながら、コースに飛び出して行きました。

一般女子の部優勝

市立松戸高校二年 浮ヶ谷 美 亀さん

七草マラソンに参加したのは、松戸市の中学生と高校生で、松戸市立松戸高校の浮ヶ谷美亀さんが優勝しました。

浮ヶ谷さんは、松戸市立松戸高校二年生で、身長165センチ、体重48キログラム、走りが速いのが特徴です。このマラソン大会では、一般女子の部で優勝しました。

にはと庚申の夜に徹夜して三戸の虫を捕らえ、これを焼く。これが庚申塔の由来である。

…人の身体の中には、三戸という虫がいて、日夜絶えず間なくその人の行動を監視している。そして、その虫が庚申の夜、人が眠っている間に身体から抜け出て天に昇り、その人の悪事を天帝に告げるといふ。天帝はこれを聞いて、その罪状により人の寿命を縮めてしまふ。人々は長生きをするために、庚申の夜に徹夜して三戸の虫を捕らえ、これを焼く。これが庚申塔の由来である。

今の時代に、し尿処理施設などをつくるには、地域の住民の理解を得なければならず、たいへんな苦労だと思います。

ここは、地元への還元施設として、体育館、プールなどのスポーツ施設を設け、すばらしい環境になっています。

17人の市職員でまかなっている処理施設も、外見からでは、し尿を扱っているようにとても見えませんでした。



東部クリーンセンターを訪問して

東部クリーンセンターといっても、何をきれいにする施設か知りませんでした。

きょう訪れて、し尿のにおい、公害が出ないように処理している施設だと知り、感心しました。

処理を何段階にも分けて、出た水は、私たちの使っている水道水と見分けがつきませんでした。法の基準よりも上回ってきれいな、東部クリーンセンターの水質基準に2度驚かされました。

松戸市東部クリーンセンターは、日量三百tの処理能力をもつし尿処理場として、昭和五十四年二月に工事に着手し、昭和五十六年一月に完成しました。

建設にあたり、将来の都市基盤となる「ニューコミュニティ」の設置が計画され、体育館・図書館・老人福祉センター・野球場・テニスコートおよび子供の広場など総合施設として東部スポーツパークが建設され、その一部に当該処理場を配置し、完全地下方式となっています。

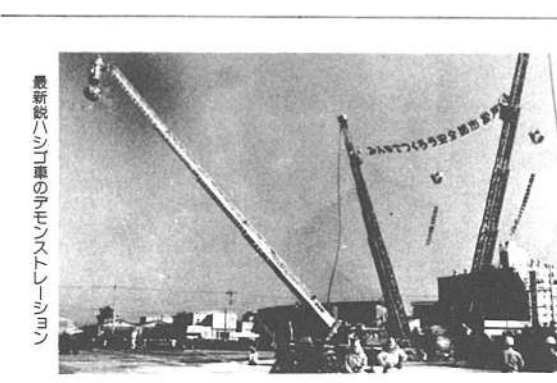

消防出初め式 国産第一号の最新鋭

はしご車がお目見え

新春恒例の消防出初め式が、去る1月11日、松戸競輪大駐車場で行われました。

曇りどき、穏やかな好天に恵まれた会場には、市内各署から集まった消防隊員、各分団、町会婦人部など937人が参加しました。

今回は、国産初の最新鋭はしご車がお目見え、はしごをマイナス10度まで下げられる利点を生かした、救助訓練のデモンストラージョンが行われました。

出初め式は初めてで、はしご車がお目見えしました。

消防隊員のパフォーマンスも、観客の注目を集めました。



読者参加 東部クリーンセンター訪問

高塚新田の台地上、畑と林に囲まれた東部クリーンセンターを吉岡さん、渡辺さん、山山さんが訪問しました。

山山主幹(以下主幹)：いろいろ見たいですね。この施設の第一印象はいいですか。

主幹：実際のところ、市民のみならずから好かれる施設ではあるんですけど、施設の建設と運営にあたってはさまざまな工夫を凝らしています。

主幹：施設の最大の特徴は処理施設がすべて地下にあることです。音やにおいを防ぎ、視覚上の美しさを保つ。また土地利用(地上部分にテニスコート)にも有効な方式です。

施設内をご案内しながらお話ししましょう。

山山：簡単にいうと、処理はどのように行われているのですか。主幹：基本的にはし尿に含まれる有機物を焼却して、灰と水質をチェックする。その過程で結果で公害を出さないことが大切です。

主幹：し尿のにおい、公害が出ないように処理している施設だと知り、感心しました。

山山：処理を何段階にも分けて、出た水は、私たちの使っている水道水と見分けがつきませんでした。法の基準よりも上回ってきれいな、東部クリーンセンターの水質基準に2度驚かされました。



水質を完全に浄化し、排水は別々に処理します。

主幹：し尿、浄化槽汚泥の搬入車は、自動ドアで出入りし、エアーカーテンで内部のものを防ぎます。もちろん出口の前で洗車します。

施設内部の低濃度の臭気はファンで引き抜いて脱臭塔を通過させます。また、し尿の受入槽や貯留槽から発生する高濃度臭気は焼却炉や脱臭炉で直火で焼却させています。なるほどね、施設の内部に入っても、不快なにおいがないわけがわかりました。

主幹：有機物と水を分離する方法は、具体的にはどのような方法ですか。

山山：脱臭素菌等の微生物を使います。これらはし尿に含まれる有機物をエサにして増えつづけ、活性汚泥(微生物の集合体)となって沈めます。もちろん、この工程を効率よく早く行うためには、さまざまな工夫を凝らしていますが、

主幹：し尿を処理するための設備は、焼却するだけの設備ではなく、焼却するさいのばいじんを防いだり、においや音を防ぐための設備や機械があったそれを監視する設備があったって完全な施設といえるんです。山山：ありがとうございます。

東部クリーンセンター概要

- ▶所在地…高塚新田352番地
- ▶敷地面積…45,000㎡
- ▶処理対象人口…360,000人
- ▶処理能力…300t/日(生し尿180t/日・浄化槽汚泥120t/日)

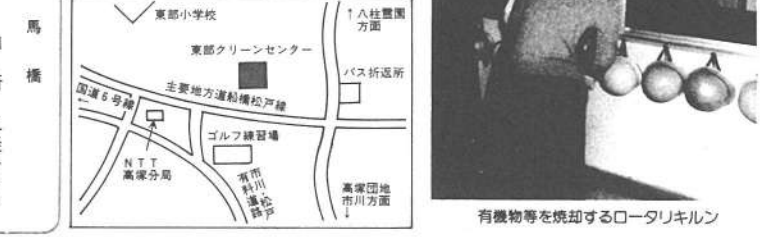

有機物を焼却するロータリキルン

おははの

こどもの育成指導者講座

- ▶ 期日…2月12日～3月12日までの間の8日間
- ▶ 時間…午後2時～4時
- ▶ 会場…市役所新館4階会議室と市民会館3階音楽室
- ▶ 定員…先着50人
- ▶ 申込み…こども課☎内線553番

講習日程と内容

月日	内 容	費
2/12(水)	こどもの心理	
/14(金)	紙の絵製作実習	
/18(水)	人形製作実習	
/20(金)	歌習指導	
/27(木)	レクリエーション(歌謡指導)	
3/4(日)	レクリエーション(ゲーム)	
/6(火)	こどもの海苔	
/12(日)	歌習指導	

※一部変更することもあります。

ともしび読書会

- ▶ 日時…2月20日(木)午前9時30分～正午
- ▶ 会場…婦人会館3階研修室
- ▶ 内容…「父の詫び状」向田邦子著(文春文庫)
- ▶ レポーター…植屋裕子氏
- ▶ 費用…200円
- ▶ 詳細…土岐☎87-5601番

手をつなぐ親の会 福祉バザー

- ▶ 日時…2月16日(日)午前10時～午後2時
- ▶ 会場…市民会館料理教室
- ▶ 内容…バザーに對して振出品などがありましたら「わかば園」☎85-3188(夜間41-2637番)まで連絡を
- ▶ 後援…社会福祉協議会

野鳥観察会 ～明治神宮～

- ▶ 日時…2月16日(日)午前7時55分、松戸駅東口デッキ上集合、午前11時30分現地解散
- ▶ 場所…明治神宮
- ▶ 主な野鳥…オンドリ、アオジ、カワセミほか
- ▶ 用意するもの…筆記具、観察用具、防寒具
- ▶ 申込み…公園緑地課☎内線291番

松戸市民劇団 第3回アトリエ公演Vol.3

- ▶ 日時…2月16日(日)、午後6時30分開場、午後7時開演
- ▶ 会場…市民会館301号室
- ▶ 内容…柳俊邦作「街の卒都婆」
- ▶ 入場料…300円
- ▶ 詳細…合川☎86-9077番

英会話女性体験学習会

- ▶ 日時…3月6日(木)・13日(木)、午後7時～9時
- ▶ 会場…常盤平市民センター和室
- ▶ 内容…英会話(3級程度)学習
- ▶ 費用…無料
- ▶ 詳細…新井☎43-6591番

うす味教室

うす味の食生活が実践できるよ、みんなで考えてみませんか。

- ▶ 会場…松戸保健所
- ▶ 定員…先着20人
- ▶ 申込み…健康管理課☎内線409番

期日	時 間	内 容
2/19(水)	午後1時30分	糖分測定、試験つば球の食生活(講話)
20(木)	3時30分	調理実習 私の意識(話し合い)

松戸史談会

深川七福神と芭蕉庵めぐり

- ▶ 日時…2月9日(日)午前10時、松戸駅西口階段上集合(雨天2月11日(祝)に延期)
- ▶ 行き先…深川七福神・深川不動・紀伊国屋文左エ門基・芭蕉庵・同記念館など。徒歩約3キロ、約3時間
- ▶ 費用…1人370円(記念館団体入場料を含む)。交通費自弁、昼食持参
- ▶ 申込み…当日集合場所(参加自由)
- ▶ 詳細…青木☎62-2702番

大相撲松戸場所

- ▶ 日時…4月15日(火)午前7時～午後3時
- ▶ 会場…運動公園体育館
- ▶ 出場者…横綱千代の富士、新大関北尾、巨漢小錦ほか力士330人
- ▶ 費用…A席8,000円、B席5,000円(A席は指定席、B席は指定席と自由席)
- ▶ 入場券…チケットピア(☎03-237-9999番)
- ▶ 詳細…松戸青年会議所☎65-1241番

春のこども作品展覧会 出品募集

- ▶ 日時…2月15日(土)・16日(日)午前10時～午後5時
- ▶ 会場…総合市民センター2階
- ▶ 出品規定…①資格…明第2地区子ども会会員、②出品科目…書道(半紙の大きさ、裏打ちなし)・絵画(学校使用画用紙額なし)③出品点数…各子ども会、各種目で30点以内
- ▶ 搬入…2月14日(金)午後4時～
- ▶ 詳細…明第2地区子ども会・小林☎65-4838番

おしらせ

- 市役所(66)1111 ●常盤平支所(87)2131
- 小金支所(41)5101 ●小金原支所(44)4151
- 六実支所(85)0113 ●馬橋支所(45)2131
- 新松戸支所(43)5111 ●矢切支所(62)3181
- 東部支所(92)3061

スポーツ

松戸市オープン(団体戦) 卓球大会

- ▶ 日時…2月16日(日)、午前9時30分開場
- ▶ 会場…運動公園体育館
- ▶ 対象…一般・大学・高校・中学
- ▶ 種目…4車1複による男・女団体戦
- ▶ 費用…一般・大学・高校=1チーム4,000円、中学=1チーム、2,000円
- ▶ 申込み…所定の申込用紙に必要事項を記入し現金書留で、〒271松戸市小根42-3・野口ビル102「松戸市卓球協会」へ〔2月10日(月)までに必着のこと〕。
- ▶ 詳細…五十嵐☎65-1510番

家庭婦人卓球大会

- ▶ 日時…2月24日(月)午前9時～午後5時
- ▶ 会場…小金原体育館
- ▶ 対象…家庭婦人卓球連盟登録チーム
- ▶ 種目…ランク別抽選団体戦
- ▶ 費用…1人400円
- ※2月13日(木)午前9時～正午に小金原体育館(和室)で、組み合わせ会議を行います。
- ▶ 申込み…組み合わせ会議場で
- ▶ 詳細…松戸市家庭婦人卓球連盟・大塚☎62-1707番

お年寄り対象の映画会

- ▶ 日時…2月13日(木)午後1時
- ▶ 会場…矢切老人福祉センター(総合福祉会館内=浅間台バス停下車すぐ前)
- ▶ 題名…「男はつらいよ 私の寅さん」マドンナ=岸恵子
- ▶ 対象…市内在住60歳以上の人
- ▶ 入場料…無料
- ▶ 詳細…矢切老人福祉センター☎68-1241番

母親のための講座 ～子どもの個性を伸ばす親の実践～

- | 期日 | 会 場 | 時 間 |
|--------|-----------|----------|
| 2/9(日) | 霞市市民センター | 午後1時30分 |
| | 西ヶ崎市民センター | 3時30分 |
| 18(日) | 新 山 集 会 所 | 午前10時～正午 |
- ▶ 費用…300円(テキスト代)
 - ▶ 詳細…真島☎91-0525番

第14回松戸市母親大会

期日	内 容	会 場	時 間
全代会	記念講演 ○講話 保護者 ○講話 子育て ○講話 子どもの しつけと文化	市役所	午後1時
分科会	新編「こども の権利」の 普及と啓蒙 活動	野口ビル	午後1時
全代会	ホニオ	市役所	午後4時15分 ～5時15分

- ▶ 期日…2月23日(日)
- ▶ 費用…400円
- ※保育施設あります(300円)
- ▶ 詳細…浅利☎88-8636番

野草と樹木



オズナ (アブラナ科) 草本

よく知られている草で、田のあぜや道端・人に踏まれる道や空家の庭などによくはえます。大きくなると実が三味線のバチのように見えるのでペンペン草ともいわれます。今ごろはロゼット状に見られます。

(食べ方)

(どこを) 春の七草として有名です。似たものにオオオズナ・スカシタゴボウがありますが、いずれも全草が食べられます。(どのように) 手早くゆでて、細かくきざんで七草がゆで。あえ物・油いため・たきこみごはんにもよくあいます。根は細いゴボウと同じように煮つけてすると美味しいです。

立ちびな無料講習

- ▶ 日時…2月12日(水)・19日(水)、午前9時～正午
- ▶ 会場…常盤平市民センター別館
- ▶ 費用…5,000円(材料費)
- ▶ 定員…先着20人
- ▶ 詳細…吉川☎87-1677番

詩吟講習会

- ▶ 日時…2月9日(日)・16日(日)午後1時～3時
- ▶ 会場…松戸新田東町会集会所(新京成松戸駅下車、北へ徒歩3分)
- ▶ 講師…日本吟道学院松吟吟道会・塩森鶴洋氏
- ▶ 費用…無料
- ▶ 詳細…森豊☎63-1584番

家庭婦人 初心者卓球教室

- ▶ 日時…2月18日～3月13日の火・木・金曜(2月25日を除く)、午後1時～3時
- ▶ 会場…運動公園体育館卓球室
- ▶ 対象…初心者、先着50人
- ▶ 費用…5,000円(当日会場で)
- ▶ 持ち物…白以外のスポーツのできる服装、上履き(運動靴)、ラケット(ない人は、協会で用意します)
- ▶ 申込み…2月15日(土)までに、「ハカキに「家庭婦人卓球教室申込み」と書き、住所、氏名、電話番号を記入して、〒271松戸市小根42-3野口ビル102、五十嵐一郎「松戸市卓球協会」へ
- ▶ 詳細…五十嵐☎65-1510番

野球場利用チームは 登録申請を

運動公園・江戸川河川敷野球場の土、日、祝日の貸し出しは、登録チームによる公開抽選でできます。未登録チームは早めに登録して下さい。

- ▶ 資格…チームの6割以上が市内在住・在勤者であること
- ▶ 受付期間…2月6日(木)～23日(日)
- ▶ 申込み…運動公園の窓口か、社会体育課窓口へ直接
- ▶ 詳細…運動公園☎63-9241番、社会体育課☎内線564番

ジュニア日帰り スキー教室

- ▶ 日時…2月23日(日)午前6時出発、午後7時帰着
- ▶ 会場…福島県赤面山スキー場
- ▶ 対象…市内在住の小学生、一般
- ▶ 定員…先着40人
- ▶ 費用…小学生9,000円、高校生以上9,500円(往復バス代、スキーレッスン、スキー保険付き)
- ▶ 申込み…電話で松戸ジュニアスキークラブ・木村☎87-7171番へ

児童館の休館

昭和61年2月5日(水)から3月20日(木)の間、改修工事のため児童館は休館いたします。

- ▶ 詳細…こども課☎内線553番

愛の献血にご協力を

— 2月 は献血推進強月間 —

日 時	会 場	主 催
2/8(日) 午前10時～午後4時	市役所	松戸市献血推進委員会
/14(日) 午前10時～午後4時	市民会館	松戸市献血推進委員会
/21(日) 午前10時～午後4時	市民会館	松戸市献血推進委員会
/28(日) 午前10時～午後4時	市民会館	松戸市献血推進委員会

▶ 詳細…健康管理課☎内線415番

休日医療体制 健康保険証を忘れずに!

- ◆緊急休日在宅当直医・午前9時～午後5時 テレホンサービス☎66-0010番
- ◆休日歯科診療所・午前9時～正午 衛生会館☎68-3553番
- ◆休日・土曜日の夜間救急診療所・午後8時～11時衛生会館☎68-3756番

市のようす(2月1日現在)

■人口	428,864人	(+292)	○は前月比
男	216,562人	(+163)	
女	212,302人	(+129)	
■世帯	140,730	(+66)	

編集・発行=松戸市役所広報部広報課
 〒271 松戸市根本387番地の5 ☎(66)1111番

土の匂い

点描

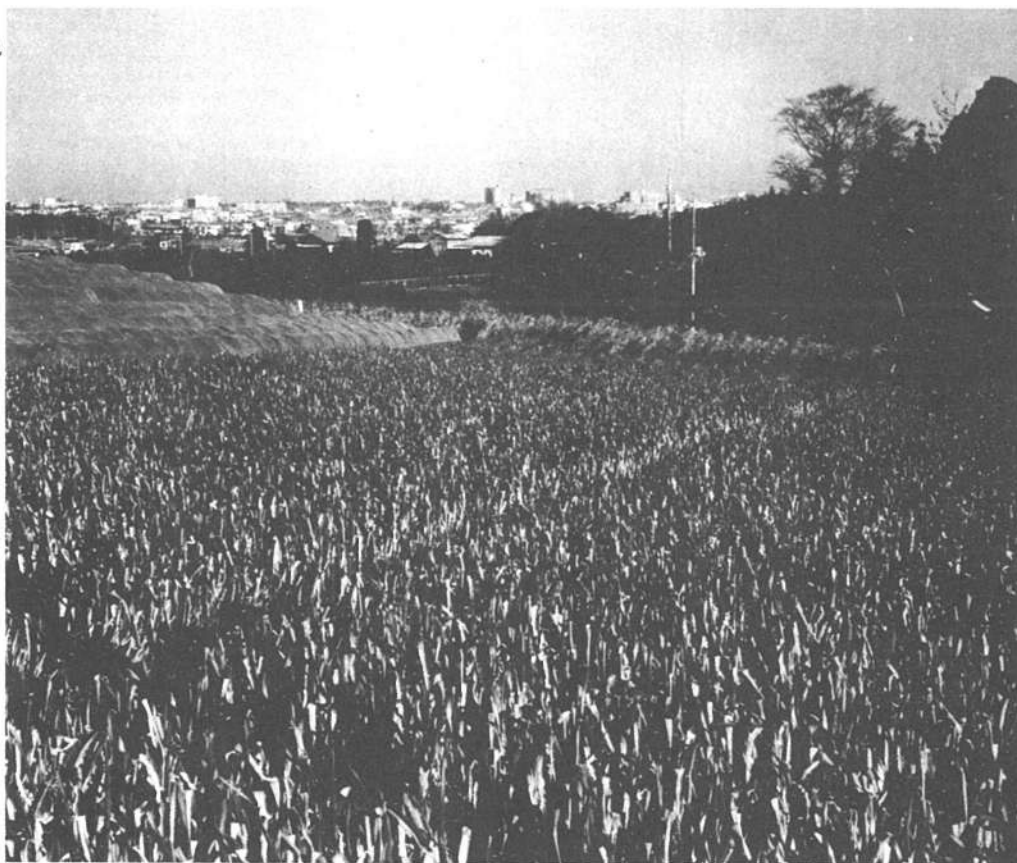

紙敷地区で

広い畑が続く、その土に手を触れると、久しく忘れかけていた自然の匂いが、指先から全身に伝わって来るような気がする。

紙敷には、昔のままの松戸が、そこかしこに息づいている。高い太い木々、それを飛び交う野鳥、

わらぶき屋根等々…。

首都圏のベッドタウンとして、開発の進んだ今の松戸市もここには無い。

わずかに遠く望む、移台から八柱にかけてのコンクリート群も、紙敷からは別世界のようだ。



書道展
 日時…3月2日(日)まで午前10時～午後6時(最終日は午後4時まで)
 会場…文化ホール
 詳細…社会教育課☎内線464番

簿記教室

日	時	料 金	定 員
3月19日(土)～5日(日)	9時～11時	5,000円 (送料別)	50人
3月20日(日)～26日(土)	9時～11時	10,000円 (送料別)	50人
3月27日(日)～4日(日)	9時～11時	15,000円 (送料別)	50人
3月5日(日)～11日(土)	9時～11時	10,000円 (送料別)	40人
3月12日(日)～18日(土)	9時～11時	15,000円 (送料別)	40人

- ▶会場…松戸商工会館会議室
- ▶申込み…参加費を添えて申し込んで下さい。(電話での受け付けはしません)。
- ▶必携品…筆記用具、ソロバシまたは計算機
- ▶詳細…商工会議所☎64-3111番

第5期

一般ボランティア養成講座

日	時	内 容
3月7日	10時～11時	ボランティアの心(専員・役所)
11日	10時～11時	視覚障害者ガイドヘルプ
12日	10時～11時	高齢者に対するボランティア活動
14日	10時～11時	車イスの扱い
18日	10時～11時	主眼点でのボランティア

- ▶時間…午後1時30分～3時30分
- ▶会場…婦人会館
- ▶講師…(財)富士福祉事業団理事長・枝見静樹氏ほか
- ▶定員…30人(先着順)
- ▶費用…無料
- ▶申込み…社会福祉協議会☎内線425番

▼詳細…市立図書館☎69-151-155番

期 日	会 場	時 間
1月10日	小笠原市民センター	午後3時～4時
1月11日	馬場市民センター	午後3時～4時
1月12日	馬場市民センター	午後3時～4時

※定員になった場合は入場をお断りします。
 (入場無料、三十九歳くらいが対象)

映画と形劇おなごキャラデー

- ◆第十二回松戸市書道展覧会…三月二日まで(最終日は午後四時まで)
- ◆百景会水墨画展…三月四日(正午から)～九日まで(最終日は午後四時まで)
- ◆第一地区作品展…三月四日(午後一時から)～九日まで(文化ホール☎69-178-100番)

文化ホールギャラリー

2月3日

2月27日
~
3月2日

松戸市婦人のつどい

多くの催し物がありますぜひご参加ください

婦人会館の催し物一覧 テーマ：「共に語り・共に歩み」

行 事 名	期 日	時 間	会 場
明会のあいさつ 教育長 庄司正氏、運営委員会会長 小林孝泰氏	2月28日 (金)	午前11時~正午	4 階 ホ ー ル
生活部会講演会 健康管理でぞこやかな毎日 (講師) 松戸市医師会会長 立原茂郎氏		午後2時~4時	
婦人問題講演会 第3世界の女達からのメッセージ (講師) 朝日新聞社編集委員 松井やより氏		午後6時30分~8時30分	
文学講演会 近代文学にみる女性像 (講師) 筑波大学教授 平岡敬夫氏	3月1日 (土)	午前10時~正午	4 階 ホ ー ル
福祉講演会 老人福祉とボランティアのカかわり方 (講師) 東亜大学教授 島田とみ子氏		午後2時~4時	
教育シンポジウム 「今松戸の子ども達は、 読写とパナリティスセッション パネラー：ガールスカウト松戸連絡協議会、新日本婦 人松戸支隊、松戸市PTA問題研究会ほか		午後6時30分~8時30分	
わらべ唄のつどい(楽し遊びましょう)	3月2日 (日)	午前9時30分~10時30分	研 修 室 3 階
詩吟(日ごろの成果を觀賞してください)		午前10時30分~11時30分	
香術の会(アツとおどろくマジック)		午前11時30分~午後0時30分	
法律講演会 一法律家からみた法の成果と展望- これからの女性 (講師) 弁護士 笠原福子氏		午後2時~4時	
ダンスパーティー 参加者と楽しく踊りましょう	2月28日 (金)	午後6時~8時	和 室 4 階
吟舞無料講習		午後1時~3時	
朗読奉仕会		午後1時~5時	
ピアノを弾ながらの教育分科会	3月1日 (土)	午前10時~午後5時	研 修 室 3 階
討論会「働くことをめくつて」		午後6時20分~8時30分	
着物の着つけ無料講習	3月2日 (日)	午後2時~4時	和 室 4 階
婦人問題分科会 労働法勉強会「これからの婦人労働」		午前11時~午後1時	

市内灯油価格状況

配達料込み価格で

消費生活課は今年一月十七日、市内のガソリンスタンド・燃料店八十四店を対象に市内の灯油価格状況を調べました。その結果、十八日当たりの平均価格は、店頭渡しで千二百六十二円、配達料込みで千二百五十九円でした。昨年同期と比べると、店頭

	1月市平均	内各店価格	よくられられている価格	前年同月と比較
店頭渡し価格	1,162円	1,080円 1,200円	137円の値下がり	
配達料込み価格	1,259円	1,200円 1,260円	131円の値下がり	

渡し一〇・五%百三十七円、配達料込み九・四%百三十一円)の値下がりです。市内で最も多く売られている価格は、店頭渡しで千八百一十二円、配達料込み千二百一十円、配達料込み千二百五十九円でした。
▼詳細：消費生活課内線三五七番

婦人問題懇話会の発足、さらに婦人会館が開通して五年になります。これを記念して各種の行事を行います。多数の参加をお待ちしています。

婦人会館催し物
▼会場：婦人会館
▼費用：無料(保育は二歳以上、一講演会で十一人程度)
▼詳細：事務管理課内線三〇〇番

福祉手当制度が改正

障害基礎年金を導入

年金制度が四月から改正され、障害基礎年金が導入されることになりました。この結果、福祉手当制度は原則として廃止され、「特別障害者手当」と「障害児福祉手当」が新設されます。

日常生活の上で、いつも特に介護されなければならぬ二十歳以上の人に、「特別障害者手当」が支給されます。この場合、障害の程度が従来の福祉手当の基準よりも重くなります。例えば施設へ収容されている人、長期入院(三ヶ月以上)患者とか、所得が基準を超えている人には支給されません。

現在福祉手当を受給している二十歳以上の人は、障害基礎年金を受給することになります。その代わりに福祉手当は支給されません。また、特別障害者手当のとり方も支給でき

40歳歯科健康診査

一生自分の歯で物をかみましょう

市は六十年代から四十歳の市民を対象に、歯科健康診査を行っています。大切な歯を虫歯や歯槽膿漏から守って、一生自分の歯で食べ物をかめるようというのがねらいです。

三月三十一日まで受けられますので、この機会にぜひ受診しましょう。受診券をお持ちでない人は、近くの歯科医院へお問い合わせ下さい。
▼対象者：昭和二十年四月一日~二十一年三月三十一日生まれの人
▼内容：口腔内診査と相談、指導
▼費用：無料
▼詳細：健康管理課内線四〇九番

障害児福祉手当
月額一万二千五百円
二十歳未満の人が現在受けている「福祉手当」の名称が、「障害児福祉手当」に変わります。

野ねずみ退治に
農作物を食い荒らす野ねずみを退治するため、農耕地に駆除剤を仕掛けます。薬剤は天敵にも有害です。放し飼いはやめて下さい。
▼散布期間：三月十日(月)~十六日(日)
▼実施主体：松戸市農協、千葉県小倉農協、松戸市農業共済組合
▼詳細：農政課内線三五五番

床下薬剤散布日程表(3月)

期 日	散 布 地 区
1日	新松戸3丁目
3日	公園平2丁目~大倉平5丁目、(大倉平2丁目)
4日	新松戸4丁目、新松戸6丁目、新松戸7丁目
5日	馬場第1~馬場第3、(新松戸2丁目)
6日	小倉下宿、沼間、圭次新田、七石、新田新田、(新松戸南)
7日	馬場中央、虹の街
8日	馬場住吉町
10日	三村新田、馬場うかり
11日	中和倉第1~中和倉第3
12日	三ヶ月、幸谷
13日	馬場下宿、馬場北、馬場坂、(馬場上宿)
14日	馬場前田、馬場中宿、馬場西
15日	南新松戸
17日	電房台、(馬場みどり)
18日	新作
19日	八ヶ崎、子安神社より東側
20日	八ヶ崎、子安神社より西側
22日	相模台、松戸1丁目向山下
24日	八ヶ崎新田、中根
25日	古ヶ崎本田第1、古ヶ崎本田第2
26日	古ヶ崎本田第3、栄町4丁目
27日	上本郷第1、(胡蝶台高見)
28日	上本郷第2、裏塩台
29日	緑ヶ丘1丁目、緑ヶ丘2丁目
31日	上本郷第3、(松戸新田第6)

床下薬剤散布

ノミやダニの発生を防ぐ薬剤を床下にまきますので、家の中で小動物を飼っている人は外に出しておいて下さい。※当日雨天の場合は延期し、改めて広報まつどでお知らせします。
▼詳細：生活環境課内線三八一番
※一 は午後の実施

減量、再資源にご協力を!

現在、市ではゴミの減量、再資源化を目指し多量なゴミを適正処理するために、五分別収集を行っています。この分別収集も、皆さんのご協力により定着してきましたが、まだ一部では守られていません。一人の不注で多くの人が迷惑します。ゴミを出す際は、次の点に注意して下さい。
○ゴミは決められた日の朝、八時三十分までにきちんと分けて出して下さい。
○ゴミは決められた日の朝、一人の不注で多くの人が迷惑します。ゴミを出す際は、次の点に注意して下さい。
○ゴミは決められた日の朝、八時三十分までにきちんと分けて出して下さい。

引越しゴミの処理方法

これから、三~四月にかけては引越しのシーズンとなり、これに伴い粗大ゴミやそのほかのゴミが排出されると予想されます。引越に伴う多量のゴミは、原則として市では処理できませんので、引越しが決まったら早目に分別して少量ずつ収集日に出して下さい。そのほか、分別して処理

海川は泣いている

川にビニール・空き缶などを捨てないでください



清掃しても、すぐ汚れてしまう河川いやですね

市内の河川の多くは、「ゴミ捨て場」と化し、美観がそこねられているのが実情です。また、河川を流れる水は、いずれ江戸川に入り飲料水にもなります。市民の皆さん、カケがえのない松戸の河川を汚さないため、ゴミを捨てないようにお互いに注意して下さい。

一年間で大型ドラム缶二百六十本分も

市内の河川は、「ゴミ捨て場」と化しています。公害課は河川浄化対策の一環として、週二回市内河川七カ所でゴミの清掃を行っています。

多いときには一回のゴミ収集量が千四百五十トン、昨年一年間のゴミの量は五万二千五百トン、大型ドラム缶二百六十本と同じくらいにも上りました。

多い家庭のゴミ

もともと清掃は、オイルブエンスの機能を守るために不法投棄によるゴミの回収をしているのです。ゴミの種類は木くず、空き缶、ビニール袋や野菜くずなど一般家庭のゴミがかなり含まれています。

浄水場で取水され

皆さんのお口へ！上の写真は清掃三日後の状況です。いくら清掃されても、このようにゴミを捨てられると、川の水はいっこうにきれいになりません。

ご存じですか。この川の水は江戸川を経て栗山浄水場から取水され、皆さんのお口に入るのだということを。文字通り皆さんの川なので

母子家庭児童に入学・就職祝金をさしあげます

母子家庭でこの四月に、小中学校や高校(特殊学校・専門学校なども含む)に入学するお子さんや、中学校を卒業し就職するお子さんをおもちの人に、入学・就職祝金を差し上げます。

資格：夫と死別または離別し、現在婚姻していない女性で、児童(十八歳未満)を扶養している人。ただし松戸市内に住所があり、三月以後も居住する見込みの人。支給額：児童一人につき七千円

申込方法：三月八日までに住民票簿本一通(家族全員が収まっているもの)と印鑑、口座番号(名義人、銀行名、支店名、預金種別)を福祉事務所(市役所別館二階)へ持参して下さい。

現在、国民年金保険料を口座振替で納付している、共済組合員の被扶養配偶者(任意加入)は、法律改正による届出事項の変更が、三月末ごろに予想されますので、今月末までに各人に、取り扱って金融機関でやめる手続きを下さい。二月末日(第四期分)の引き落とし後、四月から停止となります。

厚生年金、船員保険の加入者の奥さんと、任意加入被保険者現況届を提出した人は、自動的に振替停止になります。

共済組合員の被扶養配偶者(任意加入)は国民年金の口座振替停止を

内線六六六番

すから、これ以上汚さないために空き缶、ビニールなどのゴミを絶対に捨てないように心がけて下さい。

市長の窓

政府は、臨時行政調査会を設置して、電々公社の民営化、国鉄の分割民営化をはじめ、国の事務事業を見直し、行政の精査合理化を図る行政改革に取り組んでいることは、皆様既に御承知の通りです。昨年、地方自治体においても、国にならって、行政改革推進の方針を決定するよう、自治省から通達が出されました。



松戸市の行政改革について

宮間満寿雄

節減に努めて来ました。松戸市は、行政改革の趣旨を常に配慮しつつ、市政の運営をすすめて来ました。この通達には何を今更という気がしないでもありません。

が、武蔵野市や鎌倉市の市長選挙の結果をみても、行政改革の推進に関する市民の皆さんの関心の高さを十分理解できますし、役所

せん。他市と比べて少ない財政収入で、大きな実績をあげて来た松戸市だと私は思いますが、自己満足に陥って

であると思いません。そこで、この度市役所内に助役を長とする行政改革推進本部を設置し、事務事業の見直しや職員の見直し

給与の再検討、情報公開やアライバシーの保護、ニューメディアを生かした事務の一層の合理化などについて取り組むことといたしました。又、民間有識者二十人以上の委員で構成する行政改革懇話会を設置し、民間サイドから見た、市民の側から見た種々の御提言をいただくこととしました。この広報が発行される頃には、この懇話会が発足している筈です。

松戸市の行政改革について調査検討の結果は、いずれ「松戸市行政改革大綱」として公表の予定です。

市政モニターを募集

▼仕事の内容：市政への意見提出のほか、研修(会議)を年五回、市内公共施設の見学を年二回、市議会傍聴を年二回など。

▼資格：市内に引き続き(一年以上)居住している二十歳以上の人で、本市のほかの制度のモニターに就任していないこと。

▼申し込み：市政について簡単な意見、モニターに応募した動機と、住所・氏名・年齢・職業・電話番号をハガキに記入して、三月十五日(土)までに〒二七二一松戸市根本三三七一五松戸市役所・市民相談室へ郵送して下さい。

▼謝礼：清謝

▼詳細：市民相談室 内線二〇八番

市・県民税の申告はお済みですか
受け付けは三月十五日まで

昭和六十一年度の市・県民税の申告を受け付け中です。三月に入りますと混雑します。お早めに申告して下さい。

▼受付日時：三月十五日(土)までの平日午前八時三十分～午後五時(土曜日は午後零時三十分)

▼受付会場：市役所本館二階

確定申告はお早めに
納税の期間は三月十五日まで

申告書の提出と相談は
お近くの相談所へ

申告書の提出と相談は、申告書の控えが必要な人は、返信用封筒に切手をはって同封して下さい。市役所でも申告書の受け付けを行っております。

▼詳細：松戸市税務署(63)一七一番、東京国税局税務相談室松戸分室(6)一五四一六番

相談日	会場
3月15日まで (日曜日を除く)	東京国税局松戸支店(松戸市小坂本64-1)
2月22日(土)・23日(日) 2月27日(土)・28日(日)	南葛中 市民センター
2月22日(土)・27日(土) 3月6日(土)	新松戸 市民センター
3月3日(日)	千葉銀行 南葛支店
2月20日(日)	千葉銀行 新松戸支店

▶時間…平日午前9時30分～午後3時30分(土曜日は正午まで)
*相談される人が多数の場合、相談を制限する場合があります。

シートベルトを
着用しましょう



4月1日から毎日午後8時～11時の間、診療が行われる夜間急病診療所(衛生会館内)



夜の急病も安心!!

4月1日から夜間急病診療所平日も実施へ 深夜の急患は待機病院が対応

松戸市夜間急病救急医療システム

夜間急病診療所(内科・小児科系, 外科系)
午後8時～11時の間、衛生会館内 ☎68-3756番

(第一次救急医療機関)

(第二次救急医療機関)

(第三次救急医療機関)

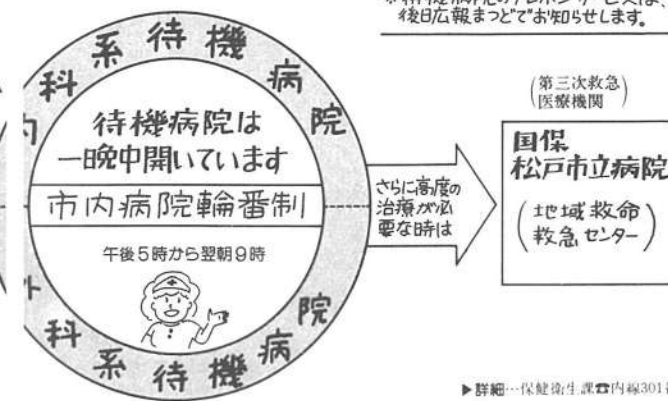

松戸市は、市民の生命と健康を守るため、松戸市医師会、松戸市薬剤師会の協力を得て、衛生会館内に「休日・土曜日の夜間急病診療所」を開設し、平日の夜間も診療を行うことになりました。また、11時以後の深夜の急病患者については、待機病院が対応します。

24時間診療体制スタート 365日あなたを守る!

市は現在、医師会・薬剤師会の協力を得て、土曜・日曜・祝日の夜間だけ衛生会館内で開設している「休日・土曜日の夜間急病診療所(午後8時から11時)」を拡大し、四月一日からは、平日夜間の診療も行います。また、夜間急病診療所が終了した午後11時以降は、市内の待機病院が翌朝九時まで急病に備えます。今後は、夜間・深夜の医療不安を解消する夜間急病救急医療システムを紹介いたします。



夜間急病診療所 平日夜間も診療(午後8時～11時まで)

四月一日から毎日、午後八時から十一時までの間、衛生会館内で診療する夜間急病診療所は、あくまでも急病者が急病主治医にかかるまでの応急処置を目的とするもので、松戸市医師会所属の市内診療所の医師が毎日交代で診療します。診療の結果、ただちに入院が必要な場合は、市内の待機病院へ紹介いたします。

深夜の急病患者は 待機病院へ

四月一日から夜間急病診療所(含む)の急病のときは、内科系(救急科)の医師が、外科系(救急科)の医師が交代で待機し、市民の急病による受診に備えます。当番に当たった病院では、外来担当医師が一晩中待機しています。深夜などに急に熱が出たり、腹痛などの内科系(小児科)を患った場合は、市内の待機病院へ紹介いたします。

さらに高度な治療が必要なときは

市内の医療機関で診療の結果、さらに治療が必要な場合、高度な治療が必要な場合は、国保松戸市立病院の救命救急センターに転送して治療をします。

休日の昼間、くさい が悪くなったら	緊急休日在宅当直医 (午前9時～午後5時) テレホンサービス ☎66-0010番
休日の午前中がくさい たんだら	休日歯科診療所 (午前9時～正午) 衛生会館内 ☎68-3553番



新松戸 勝山 久美子さん

インタビュー



千駄場 矢野 礼子さん

「休みの日でも、くさいが悪くなったら、緊急休日在宅当直医に電話して診てもらおう。夜間急病診療所や待機病院は、夜間や休日にも診てもらえる。くさいが悪くなった時に利用する。」「夜間急病診療所や待機病院は、夜間や休日にも診てもらえる。くさいが悪くなった時に利用する。」「夜間急病診療所や待機病院は、夜間や休日にも診てもらえる。くさいが悪くなった時に利用する。」

「夜間急病診療所や待機病院は、夜間や休日にも診てもらえる。くさいが悪くなった時に利用する。」「夜間急病診療所や待機病院は、夜間や休日にも診てもらえる。くさいが悪くなった時に利用する。」「夜間急病診療所や待機病院は、夜間や休日にも診てもらえる。くさいが悪くなった時に利用する。」

早めにかかりつけの 医師に診療を

夜間急病診療所や待機病院は、夜間や休日にも診てもらえる。くさいが悪くなった時に利用する。」「夜間急病診療所や待機病院は、夜間や休日にも診てもらえる。くさいが悪くなった時に利用する。」「夜間急病診療所や待機病院は、夜間や休日にも診てもらえる。くさいが悪くなった時に利用する。」

ワンポイントアドバイス

救急車は こういう時に

「夜間急病診療所や待機病院は、夜間や休日にも診てもらえる。くさいが悪くなった時に利用する。」「夜間急病診療所や待機病院は、夜間や休日にも診てもらえる。くさいが悪くなった時に利用する。」「夜間急病診療所や待機病院は、夜間や休日にも診てもらえる。くさいが悪くなった時に利用する。」

手数料・保険料・各種税

納め忘れてはいませんか
早めに納入納付をお願いします

◆事業所税(12月決算の法人と、12月中旬に新増築した建築主は2月が申告納付月です。)

◆市・県民税

◆固定資産税

◆自動車税

◆国民健康保険料(9月期)

◆国民年金保険料(2月期)

安全・確実な
口座振替のご利用を

船員遺族の皆さんへ

職務上で死亡した船舶の乗組員(船員)の遺族の方へ、生活困難を救済するために、船員遺族見舞金(船員遺族見舞金)を支給いたします。

▼申込み・照会先: 船員遺族見舞金申請センター(船員遺族見舞金申請センター)

〒270-0191 船員遺族見舞金申請センター
〒270-0191 船員遺族見舞金申請センター

**市民センターの
徴収事務を委託**

▶委託者: 根本387-5 財団法人松戸市施設管理公社、理事長・川崎清春

▶委託期間: 61年2月9日～3月31日

▶委託センター: 二十世紀ビル市民センター

▶詳細: 地域振興課 ☎内線566番

確定申告の決算・申告指導会

▶日時: 3月3日～7日・10日～15日の毎日午前10時～午後4時

▶会場: 商工会議所1階ホール

▶担当者: 東京地方税理士会松戸支部所属税理士12名

▶詳細: 商工会議所 ☎64-3111番

住宅金融庫(今年度の最終)借入申込受付中

個人住宅建設資金

▶受付期間: 3月5日(水)まで

▶融資額: 大幅に融資額が増加(最高250万円の特別融資が加算)

▶住宅改良資金

▶受付期間: 2月28日(金)まで

▶融資額: 380万円まで(別棟の物置・自転車庫・車庫等にも融資)

▶利率: 年6.0%

▶詳細: 住宅金融庫南関東支所 ☎03-260-9211番、住宅金融公庫の業務を取り扱っている各金融機関

洗剤は石けんなど
無リンのものを使おう

**61年度
固定資産課税台帳の縦覧**

昭和61年度固定資産課税台帳の縦覧を行います。この期間に詳細額などを確かめて下さい。

▶期間: 3月1日～20日(日曜・祝日を除く)

▶時間: 午前8時30分～午後5時(土曜日は午後0時30分まで)

▶場所: 資産課税課(本庁新館2階)

▶審査の申出: 地目の変更・分合筆、家屋の新・増築など、新たに課税される物件について、詳細額などに不服がある場合は、3月31日までに固定資産課税審査委員会に審査の申し出をすることが出来ます。

▶詳細: 資産課税課 ☎内線276-503番

仮称・千葉港臨港公園の募集

公園の概要: 1丁目の約25%、2丁目の約25%、3丁目の約25%の土地を、市民の憩いの場として整備します。

▶応募資格: 18歳以上の市民

▶応募方法: 1. 応募用紙に住所、氏名、年齢、電話番号を記入し、2. 応募用紙を1枚、3. 応募用紙を1枚、4. 応募用紙を1枚

▶締切日: 2月20日

▶発表: 3月1日

▶送付先: 千葉県庁建設部 千葉港臨港公園建設課 ☎0472-23-383

**幸田土地区画整理事業
地区内の町名地番の変更**

2月15日から幸田土地区画整理事業地区内が、新町名の幸田1丁目～5丁目、中金杉5丁目になりました。郵便物などには新町名地番をお使い下さい。

同時に地区内の登記簿が閉鎖され、一般登記は換地処分登記が完了するまで停止されました。

▶変更地区: 幸田字和田、和田台、東富崎、宮崎、宮前と寺ノ台の全部ならびに字台道原、前田上、前田、子ノ神、太郎戸、中芝、御堂後、三島、花輪および東前の各一部、大字中金杉字北ノ内の一部

▶詳細: 一画区画整理課 ☎内線532番

**軟式庭球スポーツ少年団
団員募集**

▶募集内容: ① elementary ② elementary ③ elementary

▶練習日時: 4月～11月の毎週日曜日、午前8時～10時

▶対象: 市内在住、在学中で昭和61年度に小学4年生になる児童と小学5・6年生若年者

▶会費: 1人8,000円(保険料、帽子代含む)

▶申込み: 2月23日(日)午前10時から①は葉ヶ沢球場②は常盤平市民センターで受け付け、継続団員も一緒に受け付けます(会費は6,500円)

▶詳細: 軟式庭球スポーツ少年団・山岸 ☎88-8450番

**春の火災予防運動
(2月28日～3月13日)**

市の推進テーマ
「指さし防火で火災0」

防火・救急処置等の訓練実施などの相談は、最寄りの消防署または消防局救急防災課へ

▶詳細: 消防局 ☎63-1111番

**ユーカリ交通公園の
休園**

2月22日(土)・23日(日)は、園内整備、清掃のため休園いたします。

▶詳細: 安全課 ☎内線306番

経済変動対策資金のご利用を

県は円相場の変動に伴い事業経営に支障をきたしている輸出関連中小企業者に、下記の通り融資しています。

融資種別	融資対象	融資条件
輸出関連	輸出関連事業に支障をきたしている中小企業者	返済期間: 1年以内
輸出関連	輸出関連事業に支障をきたしている中小企業者	返済期間: 1年以内
輸出関連	輸出関連事業に支障をきたしている中小企業者	返済期間: 1年以内

▶詳細: 松戸商工会議所 ☎64-3111番、千葉信用保証協会東葛飾支所 ☎65-6010番、県金融課 ☎0472-23-2708番

昭和60年度 消費生活モニターの活躍 地域の消費者リーダーに

消費生活モニターは、市民が消費生活を営む上で、どのように考え、希望をもち、どんなことで困っているかを把握するために生まれました。

地域の消費者リーダーになって一般消費者にお手本を示していただくために各研修会への参加や、調査を行っています。

ここで、六十年度モニターの活動状況をお知らせしますので、新年度モニター応募の際の参考にしてください。

- ①研修会・懇談会等への出席
- ②アンケート調査への回答
- ③市主催のくらしのセミナーに出席
- ④市主催のくらしのセミナーに出席
- ⑤市主催のくらしのセミナーに出席
- ⑥市主催のくらしのセミナーに出席
- ⑦市主催のくらしのセミナーに出席
- ⑧市主催のくらしのセミナーに出席
- ⑨市主催のくらしのセミナーに出席
- ⑩市主催のくらしのセミナーに出席



工場見学をする消費生活モニター

公正取引委員会 消費者モニター募集

▼資格：二十歳以上の消費者

▼謝礼：年額一万一千円程度

▼申込み：一月二十八日(金)までに公正取引委員会事務

局取引部取引課へ(申込用紙は市消費生活課にあります)

▼詳細：消費生活課内線三五七番

防炎会議「コーナー」を担当

①アンケート調査への回答

②市主催のくらしのセミナーに出席

③市主催のくらしのセミナーに出席

④市主催のくらしのセミナーに出席

⑤市主催のくらしのセミナーに出席

⑥市主催のくらしのセミナーに出席

⑦市主催のくらしのセミナーに出席

⑧市主催のくらしのセミナーに出席

⑨市主催のくらしのセミナーに出席

⑩市主催のくらしのセミナーに出席

④計量日誌記入調査
六月と十一月の各一ヶ月間に購入した食料品の量目を調査

⑤小売価格調査

昭和六十一年度消費生活モニター募集

▼対象：市内に住む二十歳以上の消費者で、日常の買物を直接行い、食料品、衣料品などの生活必需品の販売に直接関係していない人

▼定員：三十人

▼任期：四月～六月二十二年三月

▼謝礼：年額一万七千五百円と記念品(六十年度実績)

▼申込み：ハガキに住所、氏名、年齢、電話番号、家族構成、加盟団体の有無、そのほか、モニター応募の動機、特に研修を受けた日(七ヶ月まで)を二月二十七日(土)までに三松市役所消費生活課へ内線三五七番

不用品交換情報

申し込みはハガキで

①今回掲載分の紹介

▼申込み方法：締め切りは二月二十五日(当日消印有効)

①希望品名の住所②氏名③電話番号④品名⑤連絡先(ハガキに明記)

ハガキ一枚に品名一点のみ、当選者のみに電話連絡します。紹介後は自主交渉となります。

▼申込み先：〒二七一 松戸市根本三三七 五松市役所消費生活課

譲ります

▼(家具類) シングルベッド二万円、サイドボード五万円、桐衣装箱一万五千円、こたつ十円、ガラステーブル千円、ダブルベッド七千円、洋服ダンス一万円、整理ダンス一万円、事務机三万円、食器棚無料、学習机テーブルとイス八千円

▼(日用雑貨類) 和文タイプライター二万円

次回掲載分申し込み

譲りたい品物は詳細を電話で申し込んで下さい。無料から一万円までの価格を希望します。

▼申込み期間：二月二十日(四)～四月

▼申込み先：消費生活課内線三五七番

約三キロ半の道のりを、雨の日も欠かさず、健康のために歩いてます。

散歩道として、目新しいものはありませんが、おかげで足腰が丈夫です。

調子の良いときは、足を延ばし、根木内城跡の方まで

でいきます。主人が主、私が従の散歩です。

丘陵部分に、畑が残っていて、農作物の実りを楽しみながら、ゆっくりと歩いています。

春の訪れを待つ、今日このごろです。

児童集会で なわ跳びを披露

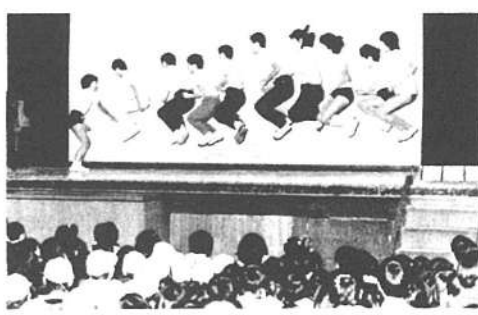

常盤平第一小学校

常盤平第一小学校(田原美行校長、児童数八百五十一人)は、昭和三十五年、常盤平団地入居と同時に開校しました。

校内の学校としては、県内でも古く、近くには新緑、紅葉のきれいなけやき並木、桜まつりで有名な環境の中にあります。

この学校では、児童が中心となった「児童集会」を月二回(朝の三十分間)行っています。

これは、児童たちがマラソン、七分、音楽発表などの行事を計画し発表するもので、今は寒さを吹き飛ばそうと「なわ跳び」を全校児童で行っています。

毎日練習したなわ跳びの成果を児童集会で披露しています。一年生が生けんめいな跳びと、周りから大きな拍手が鳴り響いていました。

健康のために毎日欠かさず

小金 猪狩 要 さん
スミヨ さん



小金原グリーンセンターわきの曲がり角で





プロ野球は各地でキャンプ、春のセンバツ高校野球の出場校も発表され、球児たちも甲子園に向けて始動。去年、夏の県大会三回戦で惜しくも敗れ、甲子園の夢を断たれた球児が、今年、甲子園をホームグラウンドとする阪神に入団が決まった。ドラフト会議で阪神が第



夢にまで見たプロ野球選手
——ドラフト3位で阪神入団——

穂台 服部 裕 昭 君

青春を投げる

しる本人より、球団関係者のほうが知っていたようだが、幼年のころから野球をほめたという根柢からの野球好きだ。高校進学も本人が決めた。大学と同時に即入団。自分の道は、自分で決めさせていました」と語る母の目がうるむ。彼が野球一筋でこられたのも、母の思いやり。がなければやっていたらなかつたかもしれない。今年、阪神入団は五人。入団発表の時、背番号49をもらった。大勢の報道陣の前では、いつものマイペースの彼でも上気したようだが、「前にいる人がホークと見えた」と言う。今は体力づくりが大事。二、三年後を目標にがんばります。夢にまで見たプロ野球選手。がんばれ、今年は猛虎の年だ。



合吟チームリーダー
住田 行風 さん



祝賀会で詩吟を披露する出場者の皆さん

詩吟の匡風会
男子合吟の部で全国大会優勝

1月19日、九段会館で開かれた新年全国詩吟大会コンワールの合吟の部で、市内の匡風会(会長・岩淵神匡さん)メンバーによる男子チームが優勝しました。合吟は1チーム20人が、詩の心の表現力・音の流れ・迫力・態度など厳しい基準のもとに日ごろの成果を競うもので、チームの和と総合的な力がものをいいます。匡風会メンバーは「中篇」を吟じ、各地区の予選を勝ち抜いた強豪16チームの中で、初優勝をかざりました。

メンバー二十人は職業を持っていますから、全員集まるのがなかなか難かしかったですね。しかし、優勝できたのは、それぞれのメンバーの地道な努力と、メンバーに選ばれた方々の人たちのささえによるところが大きいと思います。大会に参加してから七年目の初優勝で、これからの練習にも励みになります。



まちの話題をお知らせ下さい
松戸市役所広報課
☎66-1111 内線600番

第32回文化財防火デー

火災から文化財を守れ
本土寺で防災訓練



消防士以外の参加者も、実際の放水訓練に真剣そのものでした

1月25日、国指定の重要文化財3点などがある平賀の本土寺で「第32回文化財防火デー」にちなんだ防災訓練等を、市消防局、同寺職員、文化財保護協力委員、地域住民が参加して行いました。シヨウブ園で発煙筒に向かって放水訓練をした後、参加した人たちも、実際に消火器の使い方や屋外消火栓を使った放水訓練に真剣に取り組み、貴重な文化財を火災から守ることの大切さを体験しました。

平賀
中村 恵子 さん



「文化財防火デー」の訓練があるということで、家族で参加しました。本土寺には、重要な文化財が多いので、火災に特別の注意が必要だと思います。今日の訓練で、私も初めて消火器を扱いましたが、万一の時にはあわてないで使う自信ができました。

あなたの健康 99

スギ花粉症をもっている人にとっては、大変な季節がやって来ましたが、(結膜炎) スギ花粉症とは

スギの花粉が原因(抗原)となつて起るアレルギー性結膜炎のことです。同時にアレルギー性鼻炎や喘息なども併発することが、かなり多くみられます。日本では、花粉症を起す植物が三十種以上あつて、スギはその代表的なもので、ほかにアタグサ、カモガヤ、ヨモギ、マツなどがあります。

スギ花粉症の発病時期

スギの花粉が飛び始めるころで、一日の平均気温が七度以上になると花粉が飛び出すといわれています。北海道や沖縄にはスギがないので、スギ花粉症はありません。従つて、九州地方から発病が始まり、気温の上昇に伴つて花粉飛散が日本を北上します。その年の気候の変化によつて、花粉が飛び出す時期や量が違いますので、年によつて発症の時期に差があります。関東では二月中旬下旬になることが多いようです。

結膜スギ花粉症

この抗体ができた人が再びこの抗原(スギ花粉)に触れた時、抗原抗体反応を起し、結膜や鼻の粘膜にアレルギー症状が発生します。この抗原を産生しやすい物質は遺伝することが、最近分かりました。従つて、同じ家族内に発病者が多いわけです。

【自覚症状】まぶた裏側の結膜のカユミが強く、ゴロゴロした異物感や熱感がある場合もあります。同時に鼻、のど、気管支などの症状や頭痛、目が減入、イライラする、だるいなど多彩な症状がみられることもしばしばです。

【原因となる物質?】アレルギーを引き起こす原因となる物質(抗原)は、スギ花粉に含まれている塩基性蛋白質で、アレルギー体質の人がこの蛋白質に何らかの接触しているうちに、体内に免疫グロブリンという抗体ができます。

【治療法】医師の指示による点眼剤・経口剤などの薬物療法があります。カユミが我慢できない時には目を冷やして下さい。多少効果があります。

【帰宅後】顔や目を洗ひ、ウガイをし、結膜についている花粉をできるだけ洗い流して下さい。室内に花粉をもち込まぬよう、衣服のほこりも落としましょう。一般的に、アレルギー疾患に対しては、バランスのとれた食事、規則正しい生活態度、適切な運動による体力の増強など、日常生活に対する注意が肝要です。(松戸市医師会)



野鳥観察会

- 日時... 3月2日(日)午前7時55分... 午後2時現地解散

子ども映画大会

- 日時... 3月28日(金)午前10時~正午... 午後2時~4時の2回

中国料理講習会

- 日時... Aコース=3月1日(土)から隔週土曜日3回...

てん刻講習会

- 日時... 3月9日(日)午後1時~5時

バドミントン混合ダブルス大会

- 日時... 3月9日(日)午前9時~午後5時

母親のための講座

Table with columns: 期日, 時間, 会場

- テーマ... 子供の個性を伸ばす親の実践

矢切児童合唱団ファミリーコンサート

- 日時... 3月8日(土)、午後6時開演

音楽の広場(コーラス)

- 日時... 2月25日(火)午後1時30分

千葉県青少年少女団基大会

- 日時... 3月16日(日)午前9時30分~午後5時

矢切健康づくりグループ1日体験入会(体操)

- 日時... 2月27日(木)午前10時~正午

お年寄り向けの映画会

- 日時... 2月26日(水)午後1時

婦人就業技術講習会

Table with columns: コース, 日, 時間, 会場, 講義

- 対象... 就業を希望する婦人

おしらせ (Notice section with various announcements)



壮年体力テスト(ハケ崎)

- 日時... 2月23日(日)午前10時~正午

壮年体力テスト(常盤平)

- 日時... 3月9日(日)午前10時~午後3時

東部スポーツパーク野球場利用と登録について

- 登録事項... チーム名、代表者とメンバーの住所、氏名

野球ルール審判講習会

- 日時... 3月9日(日)午前9時~



急性灰白髄炎(ポリオ)予防接種

- 申し込みをする人... 2回飲み終えていない14歳未満の人

Table with columns: 期日, 時間, 会場, 主催

急性灰白髄炎予防接種日程

Table with columns: 会場名, 日程 (3月, 5月)

愛の献血

- 2月は愛の献血推進強調月間です

実践話し方講座

- 日時... 3月6日~4月3日の毎週木曜日(全5回)

高齢者学級

- 日時... 3月4日~25日の毎週火曜日(計4回)

放送大学61年度学生募集

- 定員... 全科履修生(5,000人)、選科履修生、科目履修生、特修生(計8,000人)

障害者に理解を心のふれあいを大切に

休日医療体制 健康保険証を忘れずに / 緊急休日在宅当直医...

■人口	428,864人	(+ 292)	()は前月比
■男	216,562人	(+ 163)	
■女	212,302人	(+ 129)	
■世帯	140,730	(+ 66)	

編集・発行=松戸市役所広聴部広報課
〒271 松戸市根本387番地の5 ☎(66)1111番



働

手慣れた手つきでハチン・ハチンと庭木を剪定し、木々を思つかせる技術。
「造園一筋」自分が好きで選んだ職だから」と、長年、生きた庭造りに取り組む平野豊吉さん(70歳)。

もともとの造園は、庭を造るための庭師さん、今日でも「住宅庭園から公園、学校、道路造園と幅広く行われています。十八歳でこの道に入り五十三年間、田口が勉強の積み重ねと、気苦労の連続だといふ。

生きた庭造り

上矢切 平野 豊 吉さん

それは、自然を素材とし、植物や石の配置、樹木の剪枝、剪定および移植・繁殖など、素材の個々の取り扱いが重要視されるからだと思う。

でも、自分で設計して造る喜び、庭の校を思つかせる喜びは、かけがえのない楽しさといふ。

自分で手掛けた所は全部写真に残して、いまでも忘れていませんと語る豊吉さん。若い人へ技術を伝えることも忘れていません。

自然の素材を生かす

市民大学講座(再募集)

総合テーマ 「立ち止まって、考える」

期	日	会 場	開 始
二月	五日	図書館本館	午後三時~三時三十分
二月	六日	松戸市民センター	午後三時~四時
二月	七日	川金北市民センター	午後三時~三時三十分
二月	十三日	図書館本館	午後三時~四時
二月	十四日	東原スポーツパーク	午後三時~三時三十分
二月	十九日	図書館本館	午後三時~三時三十分

▶定員…各80人(先着順)、Bコースは締め切りました。
*保育は10人まで
▶申込み…電話かハガキで、〒271 松戸市根本 387-5、松戸市教育委員会・社会教育課☎内線 465 番へ

子どもの心臓病相談会

- ▶日時…3月16日(日)午後1時~4時
- ▶会場…市民会館2階和室
- ▶講師…市立病院小児循環器科・石田貴和先生
- ▶詳細…加藤☎64-4681番

野鳥講演会

- ▶日時…3月15日(土)午後2時~4時
- ▶会場…明市民センター3階ホール(新京成上本郷駅北側徒歩1分)
- ▶内容…猛きん類のスライド上映
- ▶講師…(財)日本野鳥の会会員・叶内拓哉氏
- ▶費用…無料
- ▶申込み…当日会場で受け付け
- ▶詳細…公園緑地課☎内線 291 番

▼詳細…市立図書館☎69-151-15番

期	日	会 場	開 始
三月	五日	図書館本館	午後三時~三時三十分
三月	六日	松戸市民センター	午後三時~四時
三月	七日	川金北市民センター	午後三時~三時三十分
三月	十三日	図書館本館	午後三時~四時
三月	十四日	東原スポーツパーク	午後三時~三時三十分
三月	十九日	図書館本館	午後三時~三時三十分

※定員になった場合は入場をお断りします。

映画と形劇おぼろけキネマ

- ▶百鬼会水墨画展…九日まで(最終日は四時まで)
- ▶明第一地区作品展…九日まで
- ▶フットサルクラブ愛里詩「写真展」…十一日(午後一時から)~十六日まで
- ▶高野敬博油絵展…十一日(午後一時から)~十六日まで
- ▶第六回松戸水彩画会展…十一日(午後一時から)~十六日まで
- ▶第六回松戸美術団体合同展…十八日(午後一時から)~二十三日まで(ただし二十一日は休館)

(文化ホール☎67-781-0番)

文化ホールギャラリー

3月

行政改革に市民意見を

松戸市行政改革懇話会が発足



行政改革懇話会の発足式

松戸市の行政改革を一層推進するため、二月十三日、松戸市行政改革懇話会(会長 推成和司氏)が発足しました。懇話会には、市内在住の十五人のみなさんから構成されています。

学識経験者など

市をとりまく社会経済情勢の変化に対応し、簡素かつ効率的な行政運営を行うため、松戸市行政改革懇話会が二月十三日発足しました。

懇話会には、経済・労働・学識経験者や、市民団体など各界の十五人が構成され、委員はすべて市内在住者です。

新鮮で柔軟な 発想を期待

役所では、とすれば慣例にとらわれがちで、新しい発想についてもどうかという消極的な傾向にあります。役所の外から行政を見て、新鮮で柔軟な発想のもとに、役所内部で気づかない点にも意見をいただけることが期待されています。

行政内外で
行革体制が整う
市役所内部には助役を本部長とし、十四人の職員が構成されている。松戸市行政改革推進本部を、昨年末、設置しました。

「松戸市行政改革懇話会」の発足により、行政内外での行革推進体制が整いました。市民と役所が一体となって今後の効率的行政運営を図って行きたいと考えています。

本市は、昭和五十二年に松戸市長期構想を策定し、長期的視点に立った理想の地域社会づくりを進めています。当面の行政課題は、松戸市第一次、第二次総合五年計画に引き続き、現在第三次総合五年計画で推進中です。行政改革とともに健全財政の維持にとり、市民ニーズにこたえて行きます。

▼詳細：事務管理課 内線三八〇番

松戸市行政改革懇話会委員

氏名	所属団体名及び役職名等
秋葉 登夫	東京地方税理士会松戸支部幹事
安藤 弘	松戸市労働組合連合会会長
飯塚平八郎	川光商事社社長
豊多 豊	明治大学教授
斎藤 達雄	機務工務店社長
坂本 光男	機務本商社社長
佐藤 嘉子	松戸市母子福祉推進員
権名 和司	松戸商工会議所会頭
滝田 泰子	民生委員・児童委員
高田 元浩	南プラザ一輪車社長
中村 健一	日本放送出版協会取締役
松倉 進一	松戸地区同盟会長
三崎 啓郎	松戸整形外科病院事務局長
宮崎 律子	聖徳冠大附属小学校開設準備委員
村田 富子	村田保育園経営者

(五十音順・敬称略)

自転車の盗難にご注意を

ご用心！あなたの自転車はねらわれています

千葉県内の犯罪発生は増加傾向にあります。昭和六十年一月から十月までの窃盗犯は、六万五千三十四件と前年同期と比べて五千七百四件(九・六%)も増加しています。

中でも自転車窃盗は、一万一千五百六件と前年同期と比べて二千二百三十三件(一九・二%)の増加であり、全窃盗犯の一五・五%を占め、窃盗犯の発生率を高める主要犯罪となっています。

自転車も窃盗犯から守るためには、日ごろからのちよっとした盗難防止の心得を実行しましょう。

○チェーン錠のしっかりしたカギを付ける
○ちよっとなされる時でも、必ずカギをかけ、目の届く所に置く
○自転車に、住所・氏名など

▼詳細：保健衛生課 内線三〇一〇番

待機病院テレホンサービス

☎66-0010番

二月二十日発行の広報まつど特集欄で、松戸市夜間急病救急医療システムを紹介しました。

この中で、四月一日から実施する待機病院のテレホンサービスの電話番号が決まっていなかったため掲載していませんでしたが、このほど決定しましたのでお知らせします。

待機病院の電話番号は、緊急休日在宅当直医のテレホンサービスの番号と同じ☎66-0010番です。

▼詳細：保健衛生課 内線三〇一〇番

松戸市夜間急病救急医療テレホン案内

夜間の発生 4月1日から毎日午後8時から11時まで診療します。	夜間急病診療所 衛生会館内☎68-3756番
夜間の発生 4月1日から毎日午後5時～翌朝9時、テレホンサービスをご利用下さい。	待機病院 テレホンサービス☎66-0010番
休日の発生 午前9時～午後5時 テレホンサービスを利用	緊急休日在宅当直医 テレホンサービス☎66-0010番

昭和61年度 固定資産課税台帳の縦覧

昭和61年度の固定資産課税台帳をお見せしています。この期間に評価額などを確かめて下さい。
▶期間…3月1日～20日(日曜・祝日を除く)
▶時間…午前8時30分～午後5時(土曜日は午後0時30分)まで
▶場所…資産課税課(本庁新館2階)
▶審査の申し出…地目の変換・分合筆、家屋の新・増築など、新たに課税される物件について、評価額などに不服がある場合は、3月31日までに固定資産評価審査委員会に審査の申し出をすることが出来ます。
▶詳細…資産課税課 内線276・503番

(火災原因のワースト五是)

第一位：油やベに火が入ったが二千四十四件、焼損棟数二千四十四棟、損害額二千九百二十六万二千円
第二位：たき火の不始末が二十三件、損害額千三百九十二万二千円
第三位：子どもの火遊びが十七件(屋内八件)、損害額百六十五万九千円、屋外十二件
▼詳細：消防局 ☎112番

本市昨年の火災白書から

うち百十六件(六〇・七%)は一般住宅や共同住宅、事務所、商店、工場などから発生しています。中でも一月、二月、十二月に多く発生し、自動車火災が二十四件(二二・六%)、枯れ草、ゴミその他が五十一件です。

防火対策あれこれ

△各家庭では
○ガスコロを使って
○油などの危険物の取り扱い
○浴槽の栓は確実に締める
○パナールに点火した定期的に火の元点検を
○寝たばこはしない
○マッチやライターは子ども手の届かない所に
△職場では
○喫煙は安全な場所
○油などの危険物の取り扱い
○正しい消火器の取り扱い
○火気使用設備の点検と周囲の整理整頓を
○初期消火や避難訓練などを定期的に行う
○消防用設備の点検と取り扱ひ訓練を

2/28～3/13 指さし防火で火災0 春の火災予防運動実施中

二・三月は空気が乾燥し、火災が発生しやすい季節です。消防局は、市民の皆さんの貴重な財産を火災から守るため、指さし防火で火災0運動を行っています(二月二十八日～三月十三日)。
○ストーブの周りには燃えやすいものを置かない
○お年寄りや子どもの寝室はできるだけ一階に
○水バケツなど初期消火用具の準備を
△職場では
○喫煙は安全な場所
○油などの危険物の取り扱い
○正しい消火器の取り扱い
○火気使用設備の点検と周囲の整理整頓を
○初期消火や避難訓練などを定期的に行う
○消防用設備の点検と取り扱ひ訓練を

松戸駅東口3月6日交通規制変更

バスターミナル内のバス乗り場も変更

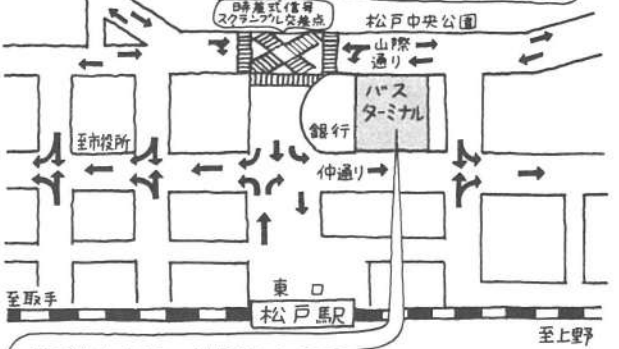

長い間、ご迷惑をおかけしてまいりました松戸駅東口周辺の整備工事が終わり、交通規制とバスターミナル内の乗り場が変更になります。

三月六日(木)から松戸駅東口周辺の交通規制が上記のように変わります。同時に大型店の信号機も、押しボタン式から時差式のスクランブル信号に変更、歩行者にとってはかなり便利になります。

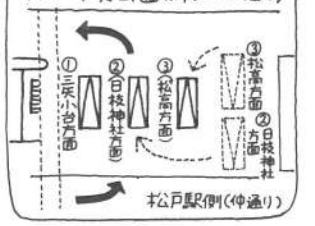

四月一日から実施される国民年金法改正に伴って、国民年金に加入する人の範囲が拡大されます。

従来は任意加入だったサラリーマンの妻も、国民年金に加入することになります。同時に、サラリーマンは厚生年金(共済組合)と国民年金の二つの年金に加入することになります。

その上その妻も、二十歳から六十歳になるまでの間、国民年金に加入することになります。

① 公的年金に二十年以上加入した人で、現在退職している六十歳未満の人。ほかに六十歳未満で公的年金受給者の配偶者のうち、現在任意加入している場合は、任意加入して、任意から強制加入する人。

② 第三号被保険者とは、厚生年金・共済組合などの加入者本人。

③ 第三号被保険者とは、障害年金受給者と配偶者、遺族年金受給者(六十歳未満の人)で、現在任意加入している人も特別変更届が必要で、任意加入できるのは六十歳以上六十五歳未満の人、学生、海外居住の日本人、公的年金受給者。

4月1日から 国民年金法改正 国民年金に加入する人の範囲が拡大

破産配属者で、二十歳から六十歳未満の人、すなわちこの四月から保険料を納めなくてよくなる人です。

サラリーマンの妻は必ず届け出を、サラリーマンの妻の保険料は、夫が加入している厚生年金・共済組合などの制度から

国民年金制度に対して、提出金として支払われますので、個人で納める必要がなくなり、その上、自分名義の年金が支給されます。

この場合、妻が届け出を忘れていた場合、妻が加入して、国民年金に加入して、一月三十一日までに任意加入被保険者現況届を出さなかった人、かつ加入していたが、現在やめている人。

書いて夫の勤め先の証明を受けて提出して下さい。

届け出をしなければならぬ人

現在国民年金に加入していない人

国民年金に加入して、一月三十一日までに任意加入被保険者現況届を出さなかった人、かつ加入していたが、現在やめている人。

国民年金保険料

任意加入者現況届をした人も、この三月までの保険料を納めて、有利な年金受給権を確保して下さい。

届け出の方法

事業所の証明がある届け出の場合は、市役所国民年金課(注)前)に加入していた国民年金番号を、印鑑を持参して下さい。

事業所の証明を受けられない場合は、健康保険証、夫の厚生年金番号の分かるものと印鑑を持参の上、市役所、支所へ届け出て下さい。

届け出加入された人々の国

浄水場施設見学会

日時…6月6日(金)午前9時30分～午後3時30分、千葉三越センター前午前9時集合

見学先…柏井浄水場(千葉市柏井町)

対象…県営水道使用者100人(定員を超えた場合は抽選)

申込み…5月6日(火)までに、社復・ウキに参加者全員の住所・氏名・年齢・電話番号を記入し、千280 千葉市長洲1-9-1 千葉県水道局管理部総務企画課へ0472-23-4501番

障害者に理解を心のふれあいを大切に

悩みごと相談室を開設

家庭教育等で悩んだり、困っている人のための相談室を開設しました。ご連絡なくおいで下さい。

日時…毎週月曜日～土曜日(日・祝日は除く)午前9時～午後3時

場所…明るい社会づくり松戸推進協議会悩みごと相談所(南花島3-39-6)

相談内容…子どもの登校拒否、いじめの問題、人との交流問題など

相談者…家庭教育相談委員、手塚悦子氏

費用…無料

詳細…明るい社会づくり松戸推進協議会松戸事務局0475-7389番

昭和61年度 市政モニターを募集

根本三三七五松戸市役所、市民相談室へ郵送して下さい。

〇八番

昭和61年度 市立幼稚園児再募集

再募集人員：中部小学校附属幼稚園約百五十人、小倉小学校附属幼稚園約百人(いずれも一年保育)

〇三三番

市の施設を見学してみませんか 市政見学会

資源リサイクルセンター、文化ホール(自由解散)

対象：町会・自治会、婦人会・老人会、PTAなどの団体

定員：二十人

費用：無料

申込み：広報課内線四八二番

野ねずみ退治に薬剤散布 3月10日(月)～16日(日)

農産物を食い荒らす野ねずみを退治するため、農耕地に駆除剤を仕掛けしますのでご注意ください。

※なお、犬猫等が農耕地に入り、農作物に大きな被害を与えています。犬猫等が、農耕地に入らないよう皆さんのご協力をお願いします。

散布期間…3月10日(月)～16日(日)

実施主体…松戸市農協、千葉小金農協、松戸市農業共済組合

詳細…農政課内線355番

(3月31日(月)坂月試験場は試験業務を中止します)

詳細…松戸東警察署42-3111番、松戸警察署67-1111番

防火管理者資格講習会

日時…3月27日(木)・28日(金)、両日午前9時30分～午後5時(30分前から受け付け)

会場…消防局講堂

定員…150人

費用…3,000円(テキスト代と資料代)

申込み…3月5日(水)～11(火)までに市内各消防署が消防局予防課へ

※申込期間中でも定員になり次第締めの切ります。

詳細…消防局予防課0473-63-1111内線209番

洗剤は石けんなど無リンのものを使おう

- ### サークル会員募集
- 健康づくりグループ
 ▼日時：毎週木曜日、午前10時～11時30分
 ▼会場：五香市民センター
 ▼内容：体操、ストレッチ、ほか
 ▼対象：二十歳以上の女性
 ▼会費：年二千四百円(入会金なし)
 ▼詳細：三月十五日(土)までに小林会館一五五七番へ
- 少年硬式野球選手
 ▼日時：日曜、毎朝午前九時～午後五時まで
 ▼会場：松戸第二江戸川専用球場
 ▼対象：小学一年生～中学二年生
 ▼費用：月三千五百円(入会金三千円)
 ▼申込み：三月十六日～四月六日までの毎日曜日(入金済です)
 ▼詳細：松戸第二江戸川専用球場、山本会館四六〇四番
- 短歌兼月会
 ▼日時：毎月第一火曜日(月一) 午後六時三十分～九時
 ▼会場：馬橋東市民センター
 ▼会費：月千円(入会金千円)
 ▼詳細：橋本会館一八九四九番
- 松戸少年少女発明クラブ
 ▼日時：毎週日曜日午前九時～正午
 ▼会場：松戸自衛隊グラウンド
 ▼対象：小学生
 ▼費用：月千円(入会金千円)
 ▼詳細：大本会館一五八四五番

松戸少年少女発明クラブ



創造の中から、たくさんのものが生まれます



松戸少年少女発明クラブは、小学校三年生から中学校三年生までを対象として、昭和五十八年六月に発足しました。新松戸にある青少年会館を



佐藤洋樹くん

作品展に、パネルとねぼすけ鳥(目覚まし)を出しました。歯車の組み合わせを巧みにたけれど、本や先生のアドバイスでどうにかできました。あれこれ考えて、ものが出て来あがるのは、すこし楽しいです。

▼連絡先：五十嵐会館(四一三七)五五番

歯を大切に

歯は熟年の盛りに
七んでゆきます

昔から「老化はまず歯から」といわれてきました。厚生省の最も新しいデータによると、こどもの虫歯は減って、おとなの虫歯は静かにふえています。

一人平均の虫歯の数は十代で八本、二十代で十一本、三十代で十三本、四十代で十三本、五十代で十七本、六十代で二十二本、七十代で二十六本となっています。四十代まで十三本だったのが五十代になると、四本も増えるのです。

そのあと、どんどん増えつつけるのです。いま五十代は熟年の盛りです。しかし歯は虫歯のため、急に亡びようとしているのです。

そう失歯は、七十代で二十一本、八十代で二十二本、九十代で二十四本、百歳以上になると、四十本以上失われていると推定されています。

高年齢になればなるほど、健康のために歯が大切になってくるのです。歯の数は急速に減ってゆくのですね。歯を長もちさせるため、三十代から歯の健康に気をつけましょう。

歯が失われる原因をみると、虫歯が四八％、歯周病(歯槽膿漏)が四二％といわれています。

五十歳以上の人は虫歯で七本、歯槽膿漏で六本の歯を失っていることになりました。

(松戸歯科医師会)

年齢と歯の関係は

増えるのです。

増えるのです。

まちの話題をお知らせ下さい。
松戸市役所広報課 ☎66-1111内線600番

「火災シーズン、町会は私たちのかけ声で守ります - 「火の用心」 -

仲井町会(金井三郎会長)では、婦人部・環境部が中心に雪や雨の日でも、夜間の「火の用心」パトロールをしています。これは昨年12月と今年の1月に相次いで火災が起こったことがきっかけで、夜間のパトロールをすることになったものです。

当初、大津三ツ子さんと伊藤玲子さんの2人で町内を回っていましたが、今では15人の皆さんが集まるようになりました。午後9時過ぎ、2班に分かれた自衛隊パトロール隊は、「火の用心」と大声で町内をパトロールしています。

創意を凝らしたたこ揚げ大会のたこや、県の少年少女発明クラブ作品展に出されるアイデア作品は、見ものです。

ただ作るだけでなく、独自の工夫する心、創造力豊かな子どもを育てることを目的としています。

活動場所とし、土曜日のA班・日曜日のB班に分かれた二つのグループが、五十嵐会館と小中学校の理系の先生の指導で、紙・木・竹・電気活用の基礎工作を中心とした活動を行っています。



雨の日も雪の日も火の用心



仲井町 町会長 金井三郎さん

町会の皆さんが、自主的に参加し、夜間パトロールをやることは、大変いじやないと思います。今後、私たちが町会からは、火災を出したくありません。

今日(6日)は、移動消防署を訪問し、総合的な防火訓練を行いました。

年次別人口の推移

年次(昭和)	世帯数	人口	前年対比増減
32	15,378	72,821	2,318
33	15,144	75,512	2,691
34	17,268	78,937	3,425
35	19,847	86,372	7,435
36	24,023	99,694	13,312
37	28,973	115,226	15,542
50	102,830	344,558	17,356
51	108,643	358,145	13,587
52	114,446	368,553	10,408
53	119,355	380,282	11,729
54	123,252	391,637	11,355
55	128,851	400,870	9,233

昭和三十五年は 市制施行後の節目の年

昭和十八年、市制施行後の本市の歩みの中には、何度かの変革期がありました。その中で現在の松戸市という都市を性格づける人口急増の始まりとなったのは、住宅公団によって、昭和三十三年の人口急増です。昭和三十三年の人口急増は、前年度の三四二五人に比べて約倍になり、三十六年度は二、三、

現在の松戸市が、都内通勤者のベッドタウン、住宅都市の性格を持つようになったのは、こうした経過がありました。

昭和三十五年が現在までの二十五年度で、松戸の自然環境は、それ以前の何百年にもわたる変化に匹敵するほど大きく変わりました。

私も新しく新松戸に住んで一人ですが、この地をふるさとと思っていますので、新・旧住民のふれあいの場としてとてもすばらしい施設であると思います。

昔の地形や状況が、模型と写真を使い展示してあるので、小学生も十分に理解できると思います。ぜひ皆さんも一度は見学してみたいかたがたです。



新松戸 二宮 由美子さん

新松戸郷土資料館を訪問して

新松戸に引っ越して来て7年目の新住民ですが、ベッドタウンとなって消費生活者の街になってしまった新松戸も、昔は農産物の大産地であることがよくわかりました。

昔の農具がたくさん展示してありますが、私たちが子どものころ、あたり前に目にしていたものも多くあり、なつかしく見学いたしました。



新松戸 村上 敦子さん

松戸市新松戸中央土地開発整理組合は、古い歴史のある新しい街「新松戸」の街づくりを目的に都市建設を進めてきました。

そして、江戸川低地で長年築いてきた先人たちの伝統を現在に生かし、地域住民との対話の場となる新松戸郷土資料館を開館しました。

展示室には、「新松戸の土地と人の歴史」を中心テーマに様々なコーナーを設けています。また、公開講座、子供歴史教室、古文書を読む会なども開いています。

これから多くの人に利用していただければ幸いです。



新松戸郷土資料館専門委員 佐藤 常雄氏



白一色に染まった市内 2年ぶりの大雪 市内は一面の銀世界

2月18日から関東地方に降り始めた雪は、19日未明になっても所により激しく降り続き、2年ぶりの大雪となりました。市内の積雪量は平均16.7センチにも達し、いたる所で除雪作業が行われました。

市内では雪による大した混乱もなく、子どもたちの雪合戦をして遊ぶ姿があらこちらで見られました。



松戸 酒井 照子さん

今日(6日)は、朝から近所の人が、雪かきにあわわれています。

へびに誘われてたわけではないのですが、皆さん雪かきスコップの音を聞いて、一、二人二人と集まってきました。

たまには雪かきもいいですが、でも疲れますね。



昔の生活のかがやき

読者参加 新松戸郷土資料館訪問

新松戸にある新松戸郷土資料館、長年この地域で生活してきた人たちの貴重な生活の歴史を展示しています。

主催の村上さん、二宮さんが訪れ、当館専門委員の佐藤さん(以下佐藤)に案内していただきました。

「こんにちは、私には新松戸が区画整理された後に新松戸の住人になりました。自分の住んでいる地域の昔に興味を持っています。よろしくお願ひします。」

佐藤：「はい、そうですね。それで、当資料館が出来た由来を話してから案内しましょう。」

新松戸の地は、以前は、見渡す限りの水田地帯で、下谷三千石」と言われた美田地帯でした。それが区画整理によって現在のようになつたわけですね。

このように、新松戸中央土地開発整理組合の人たちが、先人たちの伝統をいつまでも残し、新旧住民の対話の場となるようにと記念館として建設したのです。

展示室は、新松戸の昔、新松戸の田舎、江戸時代の新松戸、くらし、今と昔のコーナーに分かれています。たくさんのおみやげのコーナーが展示されていますが、全部ここから出土したものです。



見るも、さわるもみな初めて

佐藤：「はい、この辺は大昔は海で、台地と低地があり、縄文人が住んでいました。」

「戦国時代から江戸時代、そして新松戸の誕生まで、分かる新松戸の歴史を展示していますね。」

佐藤：「新松戸の誕生コーナーは、土地と水と人の三部門で構成し、パネルと関連資料を展示しています。」

佐藤：「はい、この辺は大昔は海で、台地と低地があり、縄文人が住んでいました。」

「戦国時代から江戸時代、そして新松戸の誕生まで、分かる新松戸の歴史を展示していますね。」

佐藤：「新松戸の誕生コーナーは、土地と水と人の三部門で構成し、パネルと関連資料を展示しています。」

新松戸郷土資料館概要

- ▶所在地…新松戸3-27
- ▶開館日…毎週水曜日～日曜日(ただし、12月28日～1月7日は休館)
- ▶開館時間…午前10時～午後4時(入館は午後3時30分まで)
- ▶入館料…無料
- ▶詳細…新松戸郷土資料館☎44-1909番

新松戸郷土資料館位置図

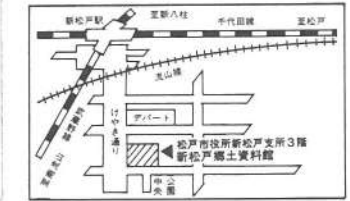

うまく眺めるかな

まつどの

松戸史談会

印西に石仏を訪ねて

- ▶日時…3月16日(日)松戸駅西口改札前に午前10時までに集合(雨天の場合21日(祝)に延期)
- ▶行き先…木下の観音堂、天然記念物木下貝層、六軒の巖島神社・徳本念仏塔、江戸道標等徒歩約3.5、約3時間
- ▶費用…1人300円(交通費自弁、昼食持参)
- ▶申込み…当日、参加自由
- ▶詳細…秋本☎61-2411番

市民講座「論語と現代」

- ▶日時…3月27日(木)午前10時～正午まで、費用無料
- ▶会場…婦人会館ホール(4階)
- ▶講師…庄司孝一氏(中部小校長)
- ▶申込み…市立図書館☎65-5115番

市民吹奏楽団コンサート

- ▶日時…3月16日(日)午後3時30分開演、費用200円
- ▶会場…市民会館
- ▶内容…「新世界」から第1楽章・「飛鳥」ほか
- ▶詳細…渡利☎65-2922番

いずみペン習字サークル作品展

- ▶日時…3月6日(木)～12日(木)、午前9時～午後6時(最終日は正午まで)
- ▶会場…市民会館2階ロビー
- ▶詳細…石井☎67-2280番

春季市民ゲートボール大会

- ▶日時…4月8日(火)・9日(水)、午前8時集合
- ▶会場…金ヶ作公園中央グラウンド
- ▶対象…市内在住者(年齢不問)
- ▶費用…会員チーム4,000円、非会員チーム6,000円。(1チーム5人～7人とする)
- ▶申込方法…3月10日(月)までにハガキにチーム名、競技者名を記入して、〒270 松戸市金ヶ作301-16松戸市ゲートボール協会・池田一郎☎87-5520番、(代表者会議は3月22日(土)午後1時、常盤市民センター別館会議室で)

テニス大会(シングルス)

- ▶種目…日時…①予選…一般男子3月30日、4月6日・13日、一般女子4月13日・5月18日②本戦…壮年(45歳以上、55歳以上)4月13日、一般男女5月25日(いずれも日曜日)
- ▶会場…栗ヶ沢公園庭球場ほか
- ▶対象…市内在住・在勤・在学者(本報は在住者のみ)
- ▶費用…協会員1,500円、その他2,000円
- ▶申込み…3月12日(水)までに種目・住所・氏名・電話番号を明記して現金書留で〒270 松戸市小金原1-2松戸市テニス協会・平木晴次☎43-1994番(直接持参可)

陽春の鎌倉ハイキング

- ▶日時…3月30日(日)午前8時20分松戸駅東口階段上集合(雨天中止)
- ▶内容…大仏、長谷観音、権五郎神社、由比ヶ浜、鶴ヶ岡八幡宮
- ▶費用…1,700円=国電・江ノ電片道料金と拝観料など(昼食は各自持参)
- ▶対象…市内在住・在勤の勤労者と事業主50人(先着順)
- ▶申込み…3月21日(祝)までに、松戸市職場レクリエーション協会・上野☎63-4374番(土・日曜を除く)

松戸子ども劇場

- 低学年部(4歳～小4・大人)
 - ▶日時…3月8日(土)、午後2時5分・6時5分からの2回開演
 - ▶内容…ザ・マジックパト3(引田忍ほか出演)
- 高学年部(小4～大人)
 - ▶日時…4月2日(水)午後6時～
 - ▶内容…高石ともやとザ・ナターシャ・セブンコンサート
 - ▶会場…いずれも市民会館
 - ▶費用…会員制(入会金200円、月会費500円)、いつでも入会可
 - ▶詳細…松戸子ども劇場☎86-9154番

ギターアンサンブル サウンドホール演奏会

- ▶日時…3月9日(日)開場午後2時30分、開演午後3時
- ▶会場…市民劇場、費用無料
- ▶曲目…アダー・ジョウ(アルビノーニ)、カノン(バッハ・フェルベル)ほか
- ▶詳細…土屋☎64-0065番

ダンスパーティ

- ▶日時…3月9日(日)午後6時～8時30分
- ▶会場…常盤市民センターホール
- ▶費用…800円
- ▶詳細…松戸青年社交ダンスサークル・長谷井☎42-3992番(午後9時以降)

青年のためのフォークダンス初心者講習会

- ▶日時…3月8日～4月26日の毎週土曜日(計8回)、午後6時30分～8時30分
- ▶会場…勤労会館
- ▶対象…市内在住・在勤の16歳～30歳の青少年
- ▶費用…無料
- ▶持ち物…運動靴
- ▶詳細…松戸青年フォークダンス協会・望月☎65-7122番

松戸の野草と樹木(11)

草本・木本

野にある草木で松戸で見られるもの、そして食べられるものを紹介しましたが、まだまだたくさんあります。最後に思いつくまで名をあげますのでご参考して下さい。食べ方は、ほとんど同じです。味は別……。



春の新芽

食べられる草木

ギシギシ・スイバ・アカザ・シロツメクサ(クローバー)・クラ・ヨモギ・ヨメナ・ハハコグサ・ノビル・ギボウシ・カンゾウ・アマドコロ・シュラン・アケビの新芽・ノイバラの芽・セリ・オオマツヨイダサの冬越しの苗葉・レンゲソウ・カキドオシ・ハルノゲシ・アザミ・ニワトコの花芽、etc……

1986年度日本リトルリーグ 野球協会東関東連盟開幕式

- ▶日時…3月9日(日)午前10時～午後2時
- ▶会場…運動公園陸上競技場
- ※観覧自由(観覧席で)
- ▶詳細…松戸リトルリーグ野球協会事務局・美濃☎87-2564番

まつどの

療育相談

- ▶日時…3月13日(木)午後1時～1時30分受け付け
- ▶会場…松戸保健所健康相談コーナー
- ▶対象者…5ヵ月以上の乳幼児で股関節脱臼検診未受診者か、運動機能に心配のある乳幼児
- ※母子手帳を必ず持参して下さい。
- ▶申込み…松戸保健所保健指導課☎61-2121番

一般健康診査

- 40歳以上の人で、今年度まだ受診していない人を対象に、市内の受託医療機関で一般健康診査を行っています。病気が早期発見・早期治療が大切です。年に一度は必ず検診を受けましょう。
- ▶実施期間…61年3月31日(月)まで
- ▶対象…40歳以上で60年4月以降受診していない人
- ▶検査項目…問診・身体計測・血圧測定・検尿・血液検査(貧血検査・総コレステロール・HDLコレステロール)
- ▶受診方法…市内の受託医療機関で、一般診査受診券を持参して受診して下さい。(受診券を紛失した人は医療機関窓口へお申し出下さい。)
- ▶費用…無料
- ※市民センターなどで行った集団検診を受けなかった人も是非受診して下さい。
- このほか、今年度40歳になる人を対象に、40歳歯科検診を3月31日まで行っていますので、まだ受診していない人は早めに受診して下さい。
- ▶詳細…保健衛生課☎内線405番

訂正とおわび

2月20日号に掲載した急性灰白髄炎(ポリオ)予防接種日程の中の、衛生会館3月17日(金)とあるのを衛生会館3月17日(月)と曜日をご訂正おわびいたします。

▶詳細…保健衛生課☎内線405番

おしらせ

- 市役所(66)1111 ●常盤平支所(87)2131
- 小金支所(41)5101 ●小金原支所(44)4151
- 六美支所(85)0113 ●馬橋支所(45)2131
- 新松戸支所(43)5111 ●矢切支所(62)3181
- 栗部支所(92)3061

日本脳炎予防接種

- ▶申し込みをする人…4歳以上16歳未満の基礎免疫か追加免疫を終わっていない人で、問診票をもっていない人
- ※以前の問診票は使えますので早めに受けて下さい。
- ▶申し込みなくてもよい人…57年4月2日～58年4月1日生まれの人には初回接種2回分、56年4月2日～57年4月1日生まれの人には、追加接種1回分の問診票をそれぞれ3月下旬に送りますので、申し込みの必要はありません。

※ただし3月1日以降に住居登録をしている人は必ず申し込んで下さい。

58年4月2日以降に生まれた人には来年3月下旬に返次送ります。※会場の駐車台数に限りがありますので、車の来場は控えて下さい。

日本脳炎申し込み	初めて	今年で2回目以降
1回目	5月	5月
2回目	9月	9月
住所	保護者氏名	子供の氏名
電話番号	子供の生年月日	電話番号

〒270-1600 松戸市金ヶ作301-16 松戸市ゲートボール協会

▶詳細…保健衛生課☎内線405番

日本脳炎予防接種日程表

衛生会館	5/10	5/11	5/12	5/13	5/14	5/15	5/16	5/17	5/18	5/19	5/20	5/21	5/22	5/23	5/24	5/25	5/26	5/27	5/28	5/29	5/30	5/31	
五香市民センター	●	●	●	●	●	●	●	●	●	●	●	●	●	●	●	●	●	●	●	●	●	●	●
松戸市民センター	●	●	●	●	●	●	●	●	●	●	●	●	●	●	●	●	●	●	●	●	●	●	●
栗ヶ沢市民センター	●	●	●	●	●	●	●	●	●	●	●	●	●	●	●	●	●	●	●	●	●	●	●
栗部市民センター	●	●	●	●	●	●	●	●	●	●	●	●	●	●	●	●	●	●	●	●	●	●	●
馬橋市民センター	●	●	●	●	●	●	●	●	●	●	●	●	●	●	●	●	●	●	●	●	●	●	●
健康増進センター	●	●	●	●	●	●	●	●	●	●	●	●	●	●	●	●	●	●	●	●	●	●	●
常盤市民センター	●	●	●	●	●	●	●	●	●	●	●	●	●	●	●	●	●	●	●	●	●	●	●
明市民センター	●	●	●	●	●	●	●	●	●	●	●	●	●	●	●	●	●	●	●	●	●	●	●
西ヶ崎市民センター	●	●	●	●	●	●	●	●	●	●	●	●	●	●	●	●	●	●	●	●	●	●	●
鶴台市民センター	●	●	●	●	●	●	●	●	●	●	●	●	●	●	●	●	●	●	●	●	●	●	●
小金原市民センター	●	●	●	●	●	●	●	●	●	●	●	●	●	●	●	●	●	●	●	●	●	●	●
新松戸市民センター	●	●	●	●	●	●	●	●	●	●	●	●	●	●	●	●	●	●	●	●	●	●	●
小金市民センター	●	●	●	●	●	●	●	●	●	●	●	●	●	●	●	●	●	●	●	●	●	●	●
馬橋市民センター	●	●	●	●	●	●	●	●	●	●	●	●	●	●	●	●	●	●	●	●	●	●	●
六美市民センター	●	●	●	●	●	●	●	●	●	●	●	●	●	●	●	●	●	●	●	●	●	●	●

休日医療体制 健康保険証を忘れずに!

- ◆緊急休日在宅当直医: 午前9時～午後5時 テレホンサービス☎66-0010番
- ◆休日歯科診療所: 午前9時～正午 衛生会館内☎68-3553番
- ◆休日・土曜日の夜間救急診療所: 午後8時～11時 衛生会館内☎68-3756番

広報 まつど

市のようす(3月1日現在)

■人口	429,110人	(+ 246)	()は前月比
男	216,650人	(+ 88)	
女	212,460人	(+ 158)	
■世帯	140,806	(+ 76)	

編集・発行=松戸市役所広聴部広報課
〒271 松戸市根本387番地の5 ☎(66)1111番

眠る猫

点描



小金原地区で

日に日に春めいてくる、今日このごろである。
昨日まで使っていたストーブ・コタツをしまい、外に出てみよう。
梅のそばで、気持ちよさそうに猫が眠っている。
購入者にキッと目を開いた。ま

るで、褥を守っているカのようなのである。
やがて、人間なんぞ歯牙にもかけない、という風に寝入ってしまった。
春はおおらかである。
万物をやさしくつつみこむ。

音楽の広場 (コーラス)

- ▶日時…3月25日(火)午後1時30分～
- ▶会場…市民会館音楽室
- ▶費用…無料
- ▶詳細…社会教育課☎内線464番

春休み映画大会

- ▶日時…4月6日(日)午後2時～4時
- ▶会場…小金市民センターホール
- ▶費用…無料
- ▶内容…「おやゆびひめ」ほか
- ▶詳細…青少年相談員・横須賀☎45-8525番

人の手を借りないで 点字郵便物が出せます

これまで視覚障害者が点字郵便物を出す場合、あて名はだれかの手を借りて書いてもらっていたことでしょうか。
この度、松戸・松戸北郵便局の好意で、市内から出す郵便物に限り、あて名も点字だけで扱ってもらえるようになりました。
このほか郵便局では、希望によって定額貯金証書の点字扱いも行っていきます。
※ご近所に視覚障害者がいましたら以上のことを知らせて下さるようお願いいたします。
▶詳細…点訳奉仕会・石田☎62-7692番

婦人週間講演会 ～受講生募集～

- ▶日時…4月9日(水)午後1時30分～3時30分
- ▶会場…婦人会館ホール
- ▶対象…市内在住・在勤の婦人
- ▶テーマ…女からおんなに贈るメッセージ「3分クッキングからみた食べること生きること」
- ▶講師…日本テレビ料理番組プロデューサー・中村寿美子氏
- ▶定員…70人(保育は12人まで、2歳以上)、先着順
- ▶費用…無料
- ▶申込み…3月20日午前10時から電話で婦人会館☎64-8778番へ

こども映画大会

- ▶日時…3月28日(金)午前10時～正午、午後2時～4時の2回
- ▶会場…市民会館
- ▶内容…「キン肉マンの交通安全」「青葉学園物語」
- ▶対象…小中学生
- ▶費用…無料
- ▶定員…各回1,200人(先着順)
- ▶申込み…往復ハガキに住所、氏名、電話番号、午前・午後の別、希望人数を記入し、〒271 松戸市根本387-5市役所こども課まで☎内線554番

シートベルトは必ずしめましょう

文化ホールギャラリー

3月4月

- ◆第六回松戸美術団体合同展：三月十八日(午後一時から)～二十三日
- ※ただし、三月二十一日(祝)は春分の日で休館です。
- ◆第十三回武田書道展：三月二十九日～三十日
- ◆中央学院大学写真部卒業写真展：三月二十九日～三十日
- ◆第六回東葉美術展：四月一日(午後一時～六時)
- (文化ホール☎67-7810番)

松戸市夜間急病救急医療システム

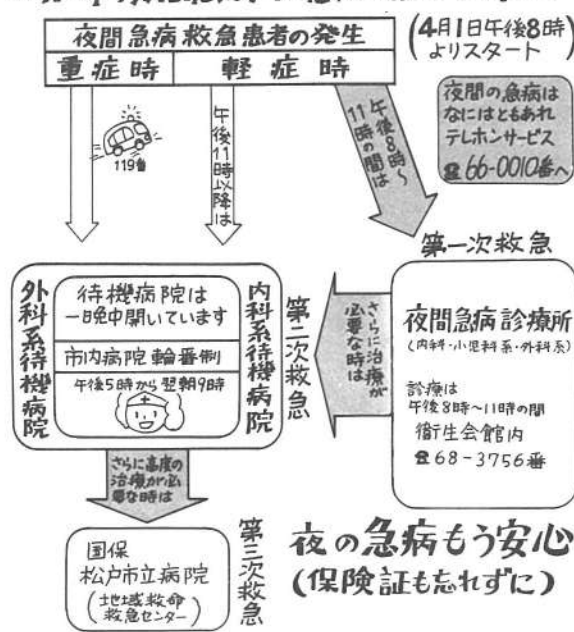

4月18日から
松戸市薬剤師会
夜間急病診療サービスも実施

現在、土曜・日曜・祝日の夜間だけ、医師会・薬剤師会の協力を得て衛生会館内で開設している「休日・土曜日の夜間急病診療所(午後8時から11時)」を拡大し、四月一日からは、平日の夜間も診療を行います。

一日からは、平日の夜間も診療を行います。夜間急病診療所が受診して下さい。

夜間急病の電話案内：☎68-1000番
☎1000番
詳細：保健衛生課☎内線三〇一番

河川の汚れの原因は、八〇%近くが一般家庭からの台所排水や洗たく排水、いわゆる家庭雑排水です。

川に流れ込んだこの雑排水は、水道や農水産業に利用されて、再び一般家庭へ戻ってくるのです。

もし雑排水が川へ流れ込まなかつたら、どんなに川の水がきれいになるかわかりません。川の水をきれいにするため、家庭でできる浄化対策をいいます。

浄化対策の方法

①紙袋を三角コーナーに
②細かい調理くずも回収

③「無リン洗剤を使う」
④「排水マスのごみ」定期的に
⑤「浄化槽対策」定期的に保守点検を受けましょう。

⑥「川や水路対策」絶対にゴミを投げ捨てない
⑦「詳細」生活環境課☎内線三九五番

薬剤散布日程表(4月)

期日	散布地区
1日	上本郷地区、胡蝶台大橋
2日	松戸新田第1、松戸新田東
3日	中井町、松戸新田第4
4日	南花島
5日	納屋川岸、根本第8
7日	栄町西、栄町坂川
8日	栄町1丁目、栄町8丁目
9日	栄町6丁目、栄町7丁目
10日	栄町2丁目、栄町3丁目、栄町5丁目
11日	古ヶ崎新田
12日	古ヶ崎新田
14日	松戸新田第5、北松戸
15日	胡蝶台、松戸新田第1、第2、第3、第4、本郷、松戸二丁目
16日	松戸3丁目西第1、第2、第3、西前田、高田、下横田
17日	松戸3丁目西第1、第2、第3、西前田、高田、下横田
18日	竹ヶ花第3、古ヶ崎東
19日	千駄堀八景台
21日	根本第8、第3、第4、第5、第6、根本東
22日	竹ヶ花第1、第2、吉井町、小根本
23日	吉井、陣ヶ前
24日	榎野口、小山(常盤線側)、小山台
25日	小山(常盤線西側)、梶台第2
26日	平野
28日	梶台第1、第3、第4
30日	梶台第5、第6、第7、八柱造成

床下薬剤散布

ノミやダニの発生を防ぐ薬剤を床下にまきますので、家の中で小動物を飼っている人は外に出しておいて下さい。

※当日雨天の場合は延期し、改めて広報まつどでお知らせします。

▼詳細：生活環境課☎内線三八一番

下水道事業の受益者負担金説明会

昭和六十一年四月から松戸都市計画下水道事業受益者負担金が賦課される業山、下矢切、中矢切、上矢切、三矢小、白、松戸、小山、古ヶ崎三丁目、栄町一丁目から三丁目、栄町六丁目から七丁目、馬橋の各一部の地区についての説明会を三月二十九日(土)午後二時、古ヶ崎小学校体育館、四月五日(土)午後二時、矢切小学校体育館で行います。

※負担金を納めていただく人は、原則として区域内に土地を所有している人です。ただし借地権などの目的となつている土地については、それぞれの権利者です。

※当日はスリッパをご用意下さい。

▼詳細：下水道部計画業務課☎内線三六一番

畜犬登録と狂犬病予防注射

飼犬の登録は毎年更新、狂犬病予防注射は年1回です。

▶費用…1頭につき4,800円
※午前中、雨で中止となった場合は午後も中止にします。会場の指定はありません。

▶詳細…生活環境課☎内線381番

期日	会場	時間
4月5日(土) (18日(土))	中金杉児童公園	午前9時30分～11時
	花ノ谷児童公園(上本郷)	午後0時30分～2時
6日(日) (20日(日))	八柱公園入口	午後2時30分～4時
	市立公園	午前8時30分～10時
7日(月) (21日(月))	二十世紀公園	午前10時30分～正午
	六実支所	午後1時30分～3時
8日(火) (22日(火))	小金原公園	午後3時30分～5時
	古ヶ崎市民センター	午前9時30分～10時30分
9日(水) (23日(水))	馬橋市民センター	午前11時～正午
	五香市民センター	午後1時30分～2時30分
10日(木) (24日(木))	ひばりの児童公園(小泉9丁目)	午前10時～10時30分
	千駄堀児童会館	午前11時～11時30分
11日(金) (25日(金))	北仲町児童公園(中井町)	午後2時～2時30分
	南小小学校	午前9時30分～10時30分
12日(土) (26日(土))	栄町西3丁目西の遊び場	午前11時～正午
	新松戸1公園(栄町6丁目)	午後1時30分～2時
13日(日) (27日(日))	中矢切児童公園	午前9時30分～10時30分
	二ツヶ丘公園(三ヶ月)	午前11時～正午
14日(月)	栄町第1公園(栄町6丁目)	午後1時30分～2時
	東部スポーツパーク正門	午後10時～10時30分
15日(火)	市立公園	午前11時～11時30分
	中和児童公園	午後1時～2時
16日(水)	中央図書館	午前10時～11時30分
	八ヶ崎市民センター	午後1時～2時
17日(木)	松戸市民センター	午後2時30分～3時30分
	榎台公園	午前8時30分～10時
18日(金)	常盤平児童公園	午前10時30分～正午
	新松戸中央公園	午後1時30分～3時
19日(土)	小金原児童公園(小泉7丁目)	午後3時30分～5時

巡回年金相談

月	4月	5月	6月
常盤平	4日(金)	2日(水)	3日(木)
小金原	8日(火)	6日(日)	6日(日)
馬橋	11日(金)	9日(水)	10日(木)
六実	15日(火)	13日(日)	13日(日)
新松戸	22日(火)	20日(日)	20日(日)
矢切	25日(金)	23日(水)	24日(木)
東部	30日(火)	27日(日)	27日(日)

▶時間…午前10時～午後3時
▶費用…無料
※上記以外の日には市役所国民年金課内で相談にお答えします。
▶詳細…国民年金課☎内線236番

国民年金保険料が変更

国民年金の昭和61年度(4月～62年3月)の保険料は、下表のとおりです。

所得区分	定額	加算	合計	免除額	納付額
1	7,100円	85,200円	92,300円	2,000円	90,300円
2	7,500円	86,000円	93,500円	2,100円	91,400円

前納制度をご利用になりますと、納め忘れがなく、保険料の割り引きもありません。前納で納付する場合は、4月30日(水)までですので、ご注意ください。

※附加保険料に加入できる人は、61年4月1日以降は、1号被保険者の人だけです。

納入通知書は、国民年金法改正のため、61年度に限り、4月中旬の送付となる見込みです。

▶保険料の納付は口座振替で…61年4月

定例市議会開会中(3月5日~28日) 61年度予算案などを審議

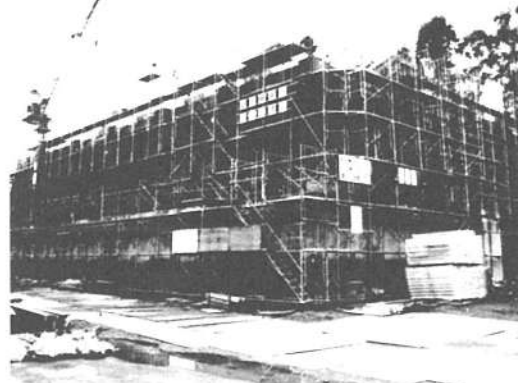

今年秋の完成を目指し、建設中の常盤平体育館

三月定例市議会は三月五日に開会、二十八日までの会期中に本会議や委員会、常任委員会に上程された議案は新年度の予算案、今年度の補正予算案や条例の制定など三十八件です。
六十一年度予算案は第三五カ年計画の中間年に当たるため、厳しい財政事情をおし、雨水貯留施設六カ所の整備など、重点施策の実現に積極的に取り組んだ予算編成です。

補正予算

▼昭和六十年度松戸市一般会計補正予算(第三回)：一億五千九百九十九万六千六百八十四円にします。

▼特別会計：国民健康保険会計は五億九千五百五十七万五千円、競輪会計は一億四千万円、水道事業会計は一億七千五百六十六万、老人保健事業会計は二億二千六百八十一万円を増額、白井聖地公園事業会計は一億七百三十八万五千円を減額補正します。

▼企業会計：病院事業会計は四千五百三十三万三千円を増額、水道事業会計は一億三百九十九万七千円、土地地区画整理事業会計は二億四千七百六十九万六千円を減額補正します。

昭和六十一年度予算

一般会計六億四千五百五十五万四千三百七十九円、特別会計三百四十七億九千九百六十七万円、

条例の制定

▼松戸市印章条例：印章登録証明事務の合理化を図るため。
▼松戸市印章条例：印章登録証明事務の合理化を図るため。

条例の一部改正

▼松本清葉学基金条例：奨学金の額を引き上げ、修学を助長するため。
▼松戸市家庭暴力被害者支援手続料徴収条例：派遣手数料を改定するため。
▼松戸市立高等専門学校授業料等徴収条例：授業料等を改定するため。
▼松戸市高等専門学校入学資金貸付条例：貸付限度額を引き上げ、進学を助長するため。

契約の締結

▼小金原雨水貯留工事の調負：小金原九丁目地区の浸水解消を図るため。
▼栗山雨水貯留工事の調負：栗山・下矢切地区の浸水解消を図るため。

財産の取得

▼松戸市計画公園事業二十一世紀の森と広場建設事業用地：公園用地を確保するため。

市長の

市民の皆さんの日常生活に最も関係の深い総額六百四十五億五千四百三十三万円の一般会計予算、国民健康保険、老人保健事業、下水道事業など七つの特別会計予算、水道、病院など三つの企業会計予算(すべての会計の予算総額は千二百一十二億七千九百九十二万八千円となります)。それぞれの昭和六十一年度予算案が、下市議会で審議中です。



松戸駅の東西自由通路工事

国の財政の都合により、福祉を始め国民生活に直結する地方への補助金がカットされることは、地方の時代に逆行するもので甚だ遺憾です。

又、自治体の財政力に比べて国から地方へ交付される地方交付税も、前年度当初予算に比し一十五億四千万円減額となる見通しです。従って人口増や所得増による市税の自然増取も、相殺されて、財政的に大変苦しい状況の下での予算

今年の予算編成 宮間満寿雄

編成作業となりました。松戸市は、かねてから行政改革の趣旨を先取りして行政執行をすすめてきたが、消費的経費の抑制には更に留意すると共に、第三次五か年計画に盛り込まれた事務

計画の策定、二十一世紀の森と広場の事業促進などを重点的に予算化した。また、松戸駅西口周辺地域の交通混雑緩和のための各種事業の着手、医師会の協

常盤平市民センター内に
健康管理課保健室

健康管理課常盤平方面(常盤平六支所管内)保健室が、4月1日から常盤平市民センター内に移転します。

保健師・栄養士・ホームヘルパーが常駐し、保健サービスを行います。お気軽にご利用下さい。

▶電話番号・常盤平方面保健室 84-1333番(4月1日から)
▶詳細・健康管理課内線 460番

**障害者に理解を
心のふれあいを大切に**

地価公示は市役所で
標準地の価格、隣り合わせ

四月一日、国土庁から六十一年度の地価が公示されます。都市計画区域内(市内全域)で標準的に使われている土地の適正な地価を公表し、売買の目安とするのが目的です。

国や地方公共団体が公共用地を買う場合の買取額の基礎にされたり、知事が国土利用計画法に基づいて土地売買の届け出があった場合の取引価格の審査の基準に使われます。

▼詳細：不動産鑑定協会本部
○三三四三三〇一
○三三四三三〇二
○三三四三三〇三
○三三四三三〇四
○三三四三三〇五
○三三四三三〇六
○三三四三三〇七
○三三四三三〇八
○三三四三三〇九
○三三四三三一〇

四月は地価公示普及月間

の道路の模様などを細かく書いた関係書面は市役所と支所だれでも自由に閲覧できるようにしています。

気軽に無料相談会へ
四月二日(全国一斉に(社)日本不動産鑑定協会が、主要都市で土地の評価などについての無料相談会を開きます。

の申請

申請資格：①経済的な理由で高校に就かせることが困難な保護者の住民基本台帳に登録され、引き続き市内に一年以上住んでいる②成績良好で、健康など③学校教育法による高校に在学している④奨(修)学金と類似の学費を受けていない。

支給額(月額)：松本清葉学基金一万一千元以内(予定)、高等学校修学資金一万一千元以内(予定)

※公立と私立では差があります。

提出書類：①交付申請書②家庭状況調査書③在学高校長からの推薦書(今年入学の生徒は出身中学校長の推薦書)④以上備え付け用紙⑤

成績証明書(今年入学の生徒は出身中学校長からの成績証明書)⑤在学証明書(入学証明書)⑥住民票簿本(収入証明書)(勤労者全員の書類が必要)

※給与所得者は六十分の源泉徴収票と最新の給与明細書、自営業者は申告書の控えが必要。

▼申請期間：四月二日(水)から十六日(水)まで(日曜は除く)

※受付時間：平日は午前九時午後四時三十分、土曜は午前九時正午

(注)継続して受給する人も新たに申請が必要です。

▼申込み：授課課内線三五八番

関東・元禄地震の発生区 (調査の想定地盤)

① 関東大地震
1923年(大正12年)
震央 相模湾
M 7.9

② 元禄地震
1703年(元禄16年)
震央 野島崎沖
M 8.2

M(マグニチュード)…地震そのものも持っているエネルギーの大きさ。

知っておこう 松戸の地盤

凡例	地盤種別	面積(㎡)	割合(%)	凡例	地盤種別	面積(㎡)	割合(%)
■	埋立地	73	1	▨	低地-4	275	5
▨	切土地	403	7	▨	低地-5	404	7
□	陸地	3,422	56	▨	低地-6	181	3
▨	砂	94	2	▨	低地-7	151	2
▨	低地-1	138	2	▨	低地-8	570	9
▨	低地-2	286	5	□	合計	6,120	100
▨	低地-3	99	1				

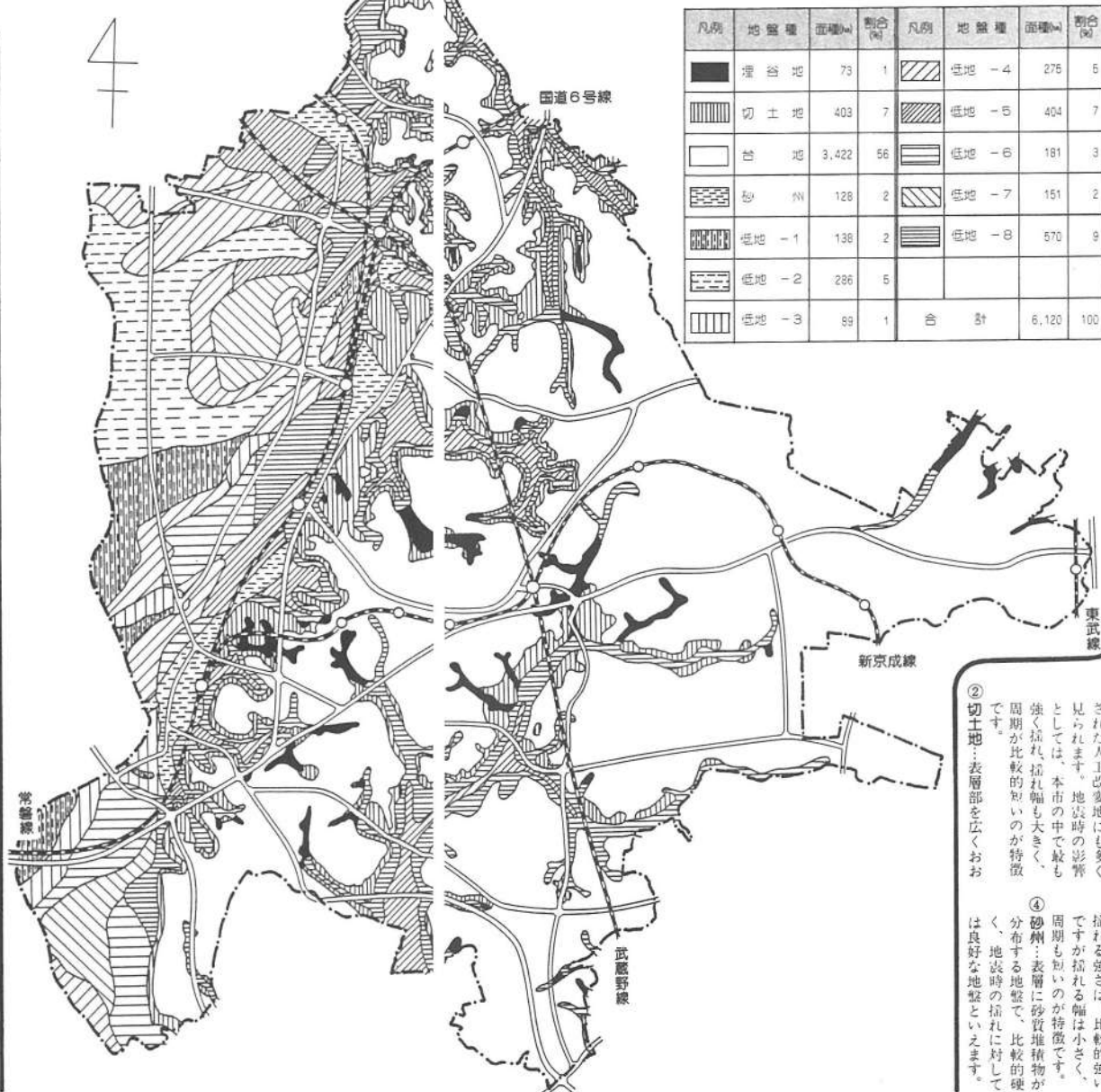

地形・地質の状況を十二種類に分類

⑤ 低地一：低地にあり比較的しつぱな砂が二十五以上の厚さで堆積している地盤で、ところどころシルト層がはさまれていることがあります。

⑥ 低地二：軟弱な泥質あるいはシルト質堆積物を主とし、シルト層が厚さ二十五以上堆積している地盤で、地下に埋没した谷があると思われる低地です。

⑦ 低地三：比較的軟弱な砂質堆積物が十から十五の厚さで堆積している地盤です。地表に対しては、低地一に比較して強さは大きく、挿れ幅は小さく、周期は短いのが特徴です。

⑧ 低地四：地表から厚さ一メートル程度のシルト質堆積物が堆積している地盤です。挿れ幅は小さく、周期は短いのが特徴です。

⑨ 低地五：地表から四メートル程度の軟弱な泥質堆積物を成田層の順で堆積している地盤で、その下に台地と低地がはさまれた低地の入口付近がこの地盤に含まれます。

⑩ 低地六：厚さ四メートルの砂質堆積物がはさまれた低地を主とする成田層の上の地盤です。

⑪ 低地七：成田層のシルト質堆積物がはさまれた低地を主とする地盤です。

⑫ 低地八：沖積層の厚さが六メートル未満で、表面に極めて軟弱な腐植土が三から四メートルの厚さで堆積している地盤がこの地域に相当します。

⑬ 低地九：埋立地に相当する地盤で、挿れ幅は小さく、周期は短いのが特徴です。

⑭ 低地十：埋立地に相当する地盤で、挿れ幅は小さく、周期は短いのが特徴です。

⑮ 低地十一：埋立地に相当する地盤で、挿れ幅は小さく、周期は短いのが特徴です。

⑯ 低地十二：埋立地に相当する地盤で、挿れ幅は小さく、周期は短いのが特徴です。

地盤は、自然災害の中で最も恐れられているものの一つで、程度の差はありますが私たちが恐怖におそわれ、時には大災害をもたらす可能性を秘めています。松戸市は、そのうちの一環として地盤調査を実施しています。松戸市は、そのうちの一環として地盤調査を実施しています。松戸市は、そのうちの一環として地盤調査を実施しています。

松戸市の地形

本市の地形は、大きく見ると台地と低地から形成されています。台地は、一般的に成田層と呼ばれる砂と土の間に粘土および赤土からなっています。低地は、台地の中心に入りこんだ低地と江戸川沿いに開けた低地に分けられます。この軟弱な地盤が形成されています。

① 埋立地：地表から四メートル以上の厚さがあり、さらに四メートル程度の軟弱な腐植土、二メートル程度のシルト(土の粒子が0.05mmから0.005mmのもの)が堆積しています。成田層の順に堆積している地盤です。

② 切土地：表面層を広くおぼわすように削り取られた地盤で、地盤が比較的強いのが特徴です。

③ 台地：地表から四メートル以上の厚さがあり、さらに四メートル程度の軟弱な腐植土、二メートル程度のシルト(土の粒子が0.05mmから0.005mmのもの)が堆積しています。成田層の順に堆積している地盤です。

④ 砂質堆積物：埋立地に相当する地盤で、挿れ幅は小さく、周期は短いのが特徴です。

液状化現象

昭和三十九年の新潟地震で注目されたように、液状化現象は、主に低地で発生する液状化現象です。挿れ幅は小さく、周期は短いのが特徴です。

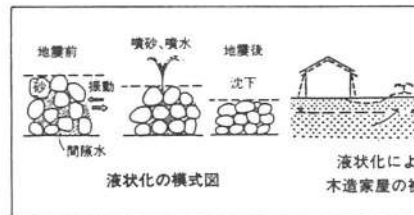

身のまわりの安全対策

大きな地震が起これば松戸市においてもかなりの被害が予想されます。従って、市民の皆さん一人ひとりが、自主防災組織を進める地域ぐるみの防災活動が、発災の際、非常に大きな力となることを、是非とも認識してください。

昭和三十三年の宮城県沖地震では、ブロック塀や家屋の損壊が多くみられ、このことから考え、日頃の地震に対する心構えや予防措置の必要性が求められています。

監査結果の公表

昭和六十年度の定期監査及び臨時監査(工事監査)結果の概要を次のとおり公表します。

昭和六十一年三月五日
松戸市監査委員
横尾 和夫
原島 康夫
森田 廣
田中 裕

【監査対象】 企画財政部、市議会事務局、秘書課、税務部、子育て課、広報課、保健衛生部、選挙管理委員会事務局、経済部、農業委員会事務局。

【監査対象事項】 配当処理の状況、委託料の事務処理状況、財産、備品の維持管理状況(共通事項)、市債の発行状況(財政課)、共同物品の購入及び払出状況(財政課)、市税の賦課、測定及び収納状況(税務課)、市民税課、資産税課、収納課、要請事項の受理と処理状況(子育て課)、市民サービスの利用状況、財政の援助に供する事務処理状況(地域振興課)、市民相談の状況と市政に関する要請事項の処理状況(市民相談室)、広報活動の状況(広報課)、財政の援助に供する事務処理状況(保健衛生課)、各種検診事業等の実施状況(健康課)、老人医療費の支給状況(老人保健課)、健康増進センター等の利用状況(健康増進センター)、衛生室、産婦人科、北山市民会館、日常生活用具貸付及び貸付状況(社会福祉課)、各種補助金の交付状況(商工課、農政課)、中小企業融資貸付金及び融資状況(商工課)、消費生活に関する相談、苦情の処理状況、計量器定期検査の実施状況、公設卸売市場の管理運営状況(消費生活課)、各種防除事業の実施状況、農業振興資金

【監査の結果】 (1) 役所 松戸市新松戸第二市営住宅新築工事 (2) 仮称 松戸市二十世紀が丘市民センター新築工事 (3) 仮称 松戸市設計工事 (4) 仮称 松戸市設計工事 (5) 仮称 松戸市設計工事 (6) 仮称 松戸市設計工事 (7) 仮称 松戸市設計工事 (8) 仮称 松戸市設計工事 (9) 仮称 松戸市設計工事 (10) 仮称 松戸市設計工事

引っ越しのシーズンです

三月から四月にかけては引っ越しに伴う多量のゴミが出ますが、原則として市は、引っ越しゴミの処理はしません。

(ゴミ処理の注意) ゴミ集積所に出す場合は、分別し少量ずつ収集日に出して下さい。多量のゴミをまとめて処理する場合は、事前に電話で申し込みをお願いします。

家庭のゴミが公衆ゴミとして扱われる場合があります。これは本来の設置目的に反しているばかりで、美観・衛生上からもよくありません。家庭のゴミは必ずゴミ集積所に出して下さい。

【詳細】清掃第一課 内線五三〇番

物件の所在

区分	所在地	面積
A	松戸市中央部(411)	218.85㎡
B	松戸市東部(412)	212.55㎡
C	松戸市西部(413)	206.07㎡
D	松戸市南部(414)	718.91㎡

入札日

区分	入札日	午後1時	午後2時
A	4月4日(日)	午後1時	午後2時
B	4月4日(日)	午後1時	午後2時
C	4月4日(日)	午後1時	午後2時
D	4月4日(日)	午後1時	午後2時

現場説明

区分	説明日	午後1時	午後2時
A	4月12日(木)	午後1時	午後2時
B	4月12日(木)	午後1時	午後2時
C	4月12日(木)	午後1時	午後2時
D	4月12日(木)	午後1時	午後2時

3月31日(月)までにご連絡下さい。
▶詳細…木村☎65-1187番(日、祝日は除く)

国有地の入札

国有地を次のとおり一較競争入札で売ります。

▶入札場所…大蔵省関東財務局千葉支店
▶入札保証金…入札金額の100分の5以上を入札日に、現金または小切手等で納入
▶受け付け…右記時間の1時間前
▶詳細…大蔵省関東財務局千葉支店事務所管理第4課☎0472-51-7211内線61番

宮崎県人会結成
宮崎県人会を結成しますので、

硬式テニス スポーツ少年団員募集

▶期間…4月12日～昭和62年3月28日の毎週土曜日
▶時間…小学5・6年男子の部=午後1時30分～3時、小学5・6年女子の部=午後3時～4時30分、中学校男子の部=午後4時30分～6時
▶会場…栗ヶ沢公園テニスコート
▶定員…各部とも30人
▶費用…月1,500円(初回3ヵ月分前納)、そのほかスポーツ保険料などで1,000円
▶申込み…4月5日(土)午後2時～、栗ヶ沢公園庭球場で受け付け
▶詳細…スポーツ少年団 内田☎43-3551番

手数料・使用料・各種税

◆国民健康保険料：第十期
◆国民年金保険料：三月分

◆市・県民税
◆固定資産税
◆自動車税
◆国民健康保険料：第十期
◆国民年金保険料：三月分

◆納め忘れはいませんか？
◆納め忘れは、一月決算の法人と、一月申告納付月です。

◆安全・確実な口座振替のご利用を

新社会人・大学生諸君 契約トラブルにご注意を！

四月には、高校・大学に入学したり、あるいは卒業して社会人になる人が大勢いますが、この時期は、これらの人を対象にした高額商品の契約トラブルが数多く起きていますので注意しましょう。

未成年者や新社会人の多くは、個人での契約に少し経験も浅く、気軽に書類にサインをしがちです。このためなかには、不必要な品物を売りつけられてしまうケースがあります。

今回は、悪質な販売契約に引っかけたために、代表的な事例を紹介いたします。

◎事例1 甘い言葉に誘われてついた契約商品を使用してしまつた。(十九歳・OL)

Q：路上でアンケートに答えてくれと呼び止められ、連れていかれた喫茶店で化粧品と美顔器セットの購入契約をし、その場でセールスマンに勧められるまま商品を開封してしまつた。

翌日、不必要な買い物をしたと思ひ契約解除を申し入れたが、すでに使用しているの解除はできない」と言われた。

A：化粧品、健康食品などの消耗品は、使用したり消費したりするとクーリング・オフ(七日以内なら無条件で契約解除できる制度)ができません。

Q：自宅に、「あなたを特別キャンペン」で電話があり事務所に呼び出された。

そこで、会員になれば海外旅行に安く行ける、テニスクラブやレジャー施設の使用が出来るなど次々と説明されるとともに、入会するチャンスと強く勧められ契約してしまつた。

あとで契約書を見たら英

不用品交換情報

申し込みはハガキで

◎今回掲載分の紹介

▼申込方法：締め切りは三月二十五日(当日消印有効) ①希望品名(住所)②氏名③電話番号(昼間の連絡先)をハガキに明記、ハガキ一枚に品名一点のみ。

▼相手の紹介：月末に抽選を行い、当選者のみに電話連絡します。紹介後は自主交渉となります。

▼申込先：〒二七一松戸市根本三八七-五松戸市役所消費生活課

- 【家具類】◆サイドボード二万五千円◆食卓用テーブル(イス四脚)二千円◆照明器具(和室用)二千円◆チェンテリア八万二千円◆二段ベッド四万円◆寝具グッズ◆マットレス二万円◆枕二万円◆電気製品類◆食器乾燥機四千円◆ワード型ドライヤー二千円◆音用クーラー五千円◆ワイプロ(16ドット)三万円◆ステレオ一万五千円◆ベビー用タオルケット新品四千円◆クマ・ネコ・スヌーピーのぬいぐるみ千五百円◆ベビータンス一万五千円◆スポンジ・薬器◆ピシロン

▼申込先：消費生活課内線三五七番



事例1のT-ズは、路上で見知らぬセールスマンに突然話しかけられるもので「キヤン・セールス」と呼ばれる言方販売の一種

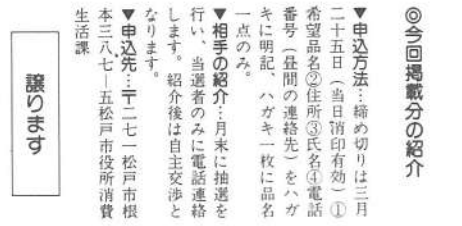

事例2のT-ズは、電話で話しかきながら呼んで出して販売する方法を「ポイントメント・セールス」と呼ばれています。大学生や同年代の社会員を対象とした安売価格での販売に多くみられる

譲り受け

譲りたい品物は詳細を電話で申し込んで下さい。無料から一万円までの価格を希望します。衣料品・食料品・自転車・自動車は扱いません。四月二十日号に掲載します。

▼申込期間：三月二十日～二十五日

卒業記念に6年生が スタンドグラスを製作

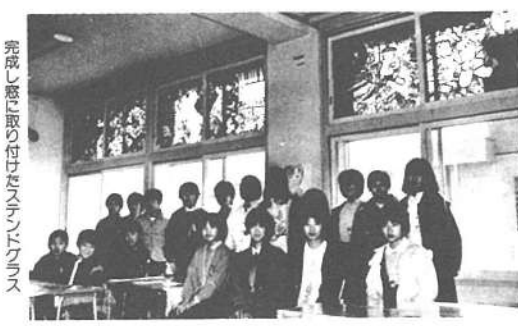

六美小学校(成住善彦校長・児童数六百三十一人)は、昭和四十六年四月、高木第二小学校から分かれて開校しました。

同校では、「めあてをもつてやりぬく子ども」になることを目標に、児童の育成に力を入れています。毎年行われる児童集会で、一年間がんばったことを発表し、成果を挙げています。三月六日の六年生を送る会では、五年生までの全員が、歌・音楽・劇をひろうして六年生の門出を祝いました。六年生は卒業記念にスタンドグラスを製作し、ランチルームの窓を飾りました。

また今年も、六美小では先生と子どもたちがピニルハウスにパンジーやきんせん花など千本を栽培しました。花壇を飾るこれらの花々は、学校のふん囲気を明るくしてくれました。

1日2回の散歩で ラッキーは人気者

八ヶ崎 寺田 光栄さん



竹やぶなど緑がたくさんみられます

朝夕も日に日に暖かくなり、春の訪れが肌で感じられるようになりましな。

私は、愛犬ラッキーと一緒に散歩を始めて十五年になります。

この辺は緑も多く、落ちた葉が踏みしめるため、一日二回、きまつた道を散歩しています。

今では、ラッキーは子どもたちの人気者となり、こうして散歩をしていると、あちらこちらで「ラッキー、ラッキー」と、声をかけてくれます。



私の散歩ばっちゃん



犬やぶなど緑がたくさんみられます



県身体障害者福祉大会で「第1回県知事表彰」を受けた

常盤平 山田 次郎さん

第二の声を指導する

山田次郎さん(七十五歳)は県立高校の管理職をして...

この三つの方法によって発声ができる人は世界でも...

かけ、音声機能障害者のための発声講習会(無料)を...

市主催の第15回野鳥の写真コンクールの審査が2月4日に行われ...



まちの話題をお知らせ下さい 松戸市役所広報課

第15回野鳥の写真コンクール

愛鳥精神を深める



かわいい小鳥の写真に思わず立ちどまって見入る市民

中国残留孤児が永住帰国 松戸で明るい表情を見せる



成田空港で感涙の対面



渡辺安治さん宅でくつろぐ房枝さん親子

昭和58年の第4次中国残留孤児肉親調査で、身元の方だった渡辺房枝さん(45歳)の、永住帰国が決まり...



松戸 鈴木孝吉さん

風景の中に動きを入れているのが私の心構えです。でも、なかなかそのチャ...

あなたの健康 100

夜間や休日診療の患者さんのうち一番多いのは、小さな子どもです。風邪には、小...

急ぐ病気(この場合)

では、急いではいけません。良いかどうか、家でおよその見当をつけるには、どこをみたらよいでしょうか。...

日本フィルコンサート

- ▶日時…3月20日(木)午後6時開場、6時30分開演
- ▶会場…市民劇場
- ▶費用…1,800円
- ▶詳細…いぶきの広場・坂井☎44-0329番

馬橋ペン習字サークル作品展

- ▶日時…3月21日(金)～27日(木)、午前9時～午後5時
- ▶会場…市民会館2階ロビー
- ▶詳細…松本☎41-3638番

初心者でもできるレクダンスのつどい

- ▶日時…3月29日(土)午後6時～8時45分
- ▶会場…運動公園体育館
- ▶対象…どなたでも、初心者歓迎
- ▶費用…400円を当日会場で
- ▶持ち物…軽袋、運動靴
- ▶詳細…中和會レククラブ・加藤☎62-2019番

老人福祉センターのクラブ会員募集

- ▶対象…市内在住の60歳以上の人
- ▶費用…無料
- ▶募集期間…3月22日(土)から先着順(午前9時～午後5時)
- ▶申込み…常盤平老人福祉センター☎86-0201番、矢切老人福祉センター☎68-1241(内線36・37番)

クラブ名	定員	活動日	時間
英会話	20人	第3・4日曜日	午前10時～正午
茶道	5人	田舎水曜日	午前10時～午後3時
手芸	20人	第1・3日曜日	午前10時～正午
囲碁 将棋	10人	田 日	午前10時～午後4時

女性書画	5人	田舎火曜日	午前10時～正午
フォークダンス	男子5人 女子5人	田舎水曜日	午後1時～2時30分
社交ダンス	第3・4日曜日	午前10時～正午	
将棋	10人	田 日	午前10時～午後4時

聴覚障害者に「電話お願い手帳」

N T T松戸電報電話局では、耳や言葉の不自由な人たちが、外出先で緊急の連絡が必要になった時など、近くにいる人に電話連絡を依頼する「電話お願い手帳」を製作し、市役所しあわせ課とN T T松戸電報電話局に置きました。

この手帳は、私のかわりに電話して下さいと、用件などを書いたメモが切り離せるようになっているので「3分間のまごころ」を合い言葉に、みなさんのあたたかいご協力をお願いします。

- ▶詳細…N T T松戸電報電話局☎66-2991番、しあわせ課☎内線408番

公開講座「江戸川の今昔」

- ▶日時…3月23日(日)午前10時～正午
- ▶会場…新松戸市民センター
- ▶講師…松戸漁業組合長・戸張泰一氏
- ▶定員…50人
- ▶費用…無料
- ▶詳細…新松戸郷土資料館☎44-1909番(開館日＝木～日曜日、午前10時～午後4時)

増改築相談員講習会

- ▶日時…4月5日(土)・6日(日)、午前9時～午後5時
- ▶会場…流山市文化会館
- ▶費用…12,500円(テキスト代等含む)
- ▶後援…建設省後援、(財)日本住宅リフォームセンター共催
- ▶申込み…千葉七建☎65-7320番



青年のための講演会

- ▶日時…3月27日(木)午後7時開演
- ▶会場…婦人会館研修室
- ▶対象…市内在住、在勤の青年
- ▶内容…今、私たちは何をなすべきか—国際青年年を終えて
- ▶講師…国際青年年推進協議会委員長・吉永宏氏
- ▶申込み…電話で社会教育課☎内線451番へ

春の盆栽展

- ▶日時…4月4日(金)～6日(日)、午前9時～午後5時
- ▶会場…常盤平市民センター
- ▶詳細…日本盆栽協会松戸支部・久保木☎87-7421

中国語学習会

- ▶日時…4月3日から1年間(祝日と第5水曜日を除く毎水曜日)
- ▶会場…市民会館
- ▶内容…基礎から初歩会話まで
- ▶定員…先着30人
- ▶費用…月2,500円(ただし、6ヵ月分前納)、その他、テキスト代などで4,500円必要
- ▶申込み…3月30日(日)午後3時～4時、市民会館2階で
- ▶詳細…中国語学習会・赤坂☎41-9735番

働きながら学べる木造建築士受験教室

- ▶期間…4月2日～8月7日
- ▶会場…千葉土建事務所(仲井町3-104-2)
- ▶費用…8万円
- ▶後援…2級建築士50人、木造建築士30人
- ▶申込み…千葉土建☎65-7320番

歌謡教室

- ▶日時…4月11日～11月21日までの毎週金曜日(計23回)、午後6時45分～8時45分
- ▶会場…青少年会館
- ▶対象…市内在住、在勤、在学の人で初心者
- ▶内容…主に演歌の合同指導
- ▶講師…音楽協会役員・田代剛氏
- ▶定員…40人(申し込み多数の場合は抽選)
- ▶費用…月2,500円
- ▶申込み…往復ハガキに住所、氏名、職業(学生の場合は学校名と学年)、電話番号を記入し、3月31日(月)までに〒270松戸市新松戸南2-2(青少年会館内)松戸市音楽協会・高橋☎44-8556番まで

ツベルクリン反応検査BCG予防接種

- ▶申込み対象者…BCG接種当日4歳未満で、BCGを1度も受けていない人。特に61年8月1日までに4歳になる人は、今度が最後なので必ず申し込んで下さい。60年10月1日～61年3月31日生まれの人には、7月下旬に通知します。

*ツベルクリン、BCGの間診票をもっている人は、それを利用して受けて下さい。時間は午前10時～11時30分

会場と期日

会場	ツベルクリン反応検査	検査BCG接種	接種時間
衛生会館	4月26日(日)	4月28日(火)	午前10時～11時30分

④ ②⑦① 松戸市保健所 保健衛生課 〒270-8556 松戸市三軒屋五	④ ②⑦① 松戸市保健所 保健衛生課 〒270-8556 松戸市三軒屋五
---	---

- ▶申込み…4月10日(木)まで
- ▶詳細…保健衛生課☎内線405番

酒の悩みごと相談と悩んでいる人の集い

期日	時間	会場
4月10日(日)		松戸保健所 予診室
5月8日(日)	午後1時～3時	松戸保健所 予診室
6月12日(水)		

<酒で悩んでいる人の集いと相談>

期日	時間	会場
4月4日・5月2日・6月6日各金曜日		馬橋市民センター
4月11日・5月9日・6月13日各金曜日	午後6時30分～8時30分	五香市民センター
4月18日・5月16日・6月20日各金曜日		明市民センター
4月25日・5月24日・6月28日各土曜日		市民会館

- ▶費用…無料
- ▶詳細…松戸保健所予診課☎61-2121番

おしらせ

- 市役所(66)1111 ●常盤平支所(87)2131
- 小金支所(41)5101 ●小金原支所(44)4151
- 六実支所(85)0113 ●馬橋支所(45)2131
- 新松戸支所(43)5111 ●矢切支所(62)3181
- 東部支所(92)3061

クリーンセンター温水プールが休業

- 3月20日(木)～31日(月)まで、定期整備のため、休業します。
- ▶詳細…クリーンセンター施設係☎85-7100番

矢切の渡し絵入りハガキに3月24日から郵便局で販売

- 市内の代表的名所「矢切の渡し」が描かれた官製絵入りハガキが、3月24日(月)から市内郵便局で売られます。
- ▶発行枚数…10,000枚
- ▶詳細…松戸郵便局☎63-8151番

国産実用金属材料の疲れデータシートを公開

- 県機械金属試験場では、データシートの公開、各種金属疲労試験機を設置しています。機械・構造物の設計保守にご利用下さい。
- ▶詳細…県機械金属試験場済済課☎0472-52-2101番

軟式庭球教室

教室名	葉ヶ沢日曜教室	金ヶ作日曜教室	金ヶ作火曜ナイター教室
期間	4月～11月までの8ヵ月		
時間	午前7時～9時	午前10時～正午	午後7時～9時
会場	葉ヶ沢公園テニスコート	金ヶ作公園テニスコート	
対象	市内在住、在勤者		
定員	各20人	40人	
費用	各14,000円(一括納入)	15,000円(一括納入)	
申込み	3月23日(日)午前8時、葉ヶ沢公園テニスコート	3月23日(日)午前10時、金ヶ作公園テニスコート	3月25日(火)午後7時、馬橋市民センター会議室
詳細	松戸市軟式庭球連盟・木瀬☎42-0903番		

愛の献血

期日	時間	場所	主催
3/30日(日)	午前10時～午後4時	西友馬橋駅前店	中央ライオンズクラブ

- ▶詳細…健康管理課☎内線415番



市サッカー協会61年度新規登録

- ▶対象…小学生・社会人の各チーム
- ▶費用…小学生の部＝年5,000円、社会人の部＝年8,000円
- ▶申込み…4月4日(金)までに、協会事務局・松倉☎63-5535番へ電話で

市民チャリティーゴルフ

- ▶日時…6月6日(金)
- ▶会場…金力台カントリークラブ
- ▶申込み…4月2日(水)～5月6日(火)の間に松戸青年会議所事務局☎67-1983番へ



療育相談

- ▶日時…4月3日(木)午後1時～1時30分
- ▶会場…松戸保健所・健康相談コーナー
- ▶対象者…整形外科の心配のある乳幼児
- ▶申込み…電話で、松戸保健所保健指導課☎61-2121番

麻疹(はしか)の予防接種

- ▶申し込みをずる人…接種当日6歳未満で麻疹にかかったことがなく、麻疹の予防接種を受けていない人
- ▶申し込みをしなくてもよい人…60年2月1日～同年3月31日までに生まれた人には、4月初旬に直接問診票を送りますから、申し込みが必要ありません。
- *以前の問診票をもっている人も、それが使えますのでお早めに。

④ ②⑦① 松戸市保健所 保健衛生課 〒270-8556 松戸市三軒屋五	麻疹申し込み 住所 電話 保護者氏名 子供氏名 子供生年月日 (歳 力月)
---	---

- ▶詳細…保健衛生課☎内線405・525番

休日医療体制 健康保険証を忘れずに!

- ◆緊急休日夜間急患診療所 午前9時～午後5時 テレホンカー☎66-0010番
- ◆休日眼科診療所 午前9時～正午 衛生会館☎68-3553番
- ◆休日・土曜日の夜間急患診療所 午後8時～11時 衛生会館☎68-3756番

市のようす (3月1日現在)

■人口	429,698 人	(+ 246)	() は前月比
■男女	216,976 人	(+ 88)	
■世帯	140,441 人	(+ 158)	
		(+ 76)	

編集・発行=松戸市役所広報課
〒271 松戸市根本387番地の5 ☎(66)1111番



楽しい職場



四月は、入学・就職と人生のスタートの月。市内でも、多くの若者が、第一歩を踏み出した。

塚原昌江さんも、昨年中学を卒業し、市内の企業へ就職をした社会人3年生です。

今、昌江さんは事務用品の一角を作る仕事をしています。

流れ作業で送られてくる部品を、彼女は手際よく処理しています。

職場では、一番年下のせいみんに力

職場の人気のもの

竹ヶ花西 塚原 昌江さん

わいがられるなどいつもやさしい人たちの中で仕事をしています。

勤めていけば勉強になったことは、初めてもちろんだらうです。「弟や甥にお小遣いをあげました」と笑顔がこぼれてきました。

がんばり屋の昌江さんは、退社後定時制高校へ。同年代の友だちと疲れも忘れて、勉強に励んでいます。

彼女の夢は、京都や全日本へ旅行に行きたい、夢が実現するよつに、ガンバッテいきます。

江戸川ハイキング

野草をたずねて

- ▶日時…4月20日(日)午前9時30分(雨天の場合は4月27日(日)に順延)
- ▶集合場所…坂川土地改良区事務所前(松戸駅西口中央通りを江戸川に向かって直進、つきあたりの土手)
- ▶行程…市川市見公園までの約6.7km、午後2時里見公園で解散
- ▶内容…江戸川沿いの野草つもと河川美化
- ▶費用…無料
- ▶持ち物…弁当、水筒、つま草用具、軍手など
- ▶定員…50人(先着順)
- ▶主催…江戸川を守る会松戸支部
- ▶申込み…4月15日(火)午後4時までに公害課☎内線628番へ

喜楽家 10周年記念バザー

- ▶日時…4月20日(日)正午~午後2時
- ▶会場…喜楽家(馬場2986)
- ▶物品の引き取り期限…4月20日まで
- ※バザーへの物品供出をお願いします。
- ▶詳細…喜楽家☎41-9951番

ふれあい教室(ペン習字) 受講希望者募集

- ▶日時…4月23日~7月16日までの毎週水曜日(4月30日は休み)、午後6時30分~8時30分
- ▶対象…市内在住および在勤の勤労者
- ▶講師…宮山文江氏、助手・遠藤英子氏
- ▶定員…50人
- ▶教材費…1,000円
- ▶申込み…勤労会館事務室(4月8日・9日午後6時~8時まで受け付け)定員に満たない場合は10日以降工課労政係(☎内線351番)で受け付けます。

※定員になった場合は、入場をお断りします。
▼詳細:市立図書館☎51-1155番

期日	会場	開演時間
四月 九日	図書館本館	午後二時三十分
十日	小金市民センター	午後三時~四時
十一日	天切公民館	午後三時~四時
十二日	図書館本館	午後二時三十分
十三日	六実市民センター	午後三時~四時
十四日	明市民センター	午後三時~四時
十五日	明市民センター	午後三時~四時

てれびおほろしキョーバン☎89-9999番

映画と形劇おぼろしキョーバン

(入場無料・三九歳くらいが対象)

- ◆くせじゆ絵画教室展:五日、六日
- ◆第六回東葛美術展:一日(午後一時から)~六日
- ◆精気会洋画展:八日(午前十一時から)~十三日
- ◆第五回風松会展:十六日~二十日
- (文化ホール☎七八一〇番)

文化ホールギャラリー

4月

やせたい人、運動不足の人は健康増進センターへどうぞ



健康増進センタートレーニングルーム

スリムコースで
むりなくやせよう

上の人は検査を受けてください。ただし、検査の結果教室に参加できない場合もあります。

▼日時：五月一日～七月三日(毎週木曜日)、午前10時～午後一時
▼会場：健康増進センター
▼内容：講義、調理実習、運動トレーニングなど
▼対象：市内在住か在勤の人で、健康増進センターの医学検査を一年以内に受診した人(検査を受けていない人、または、検査後一年以

▼日時：五月一日～七月三日(毎週木曜日)、午前10時～午後一時
▼会場：健康増進センター
▼内容：講義、調理実習、運動トレーニングなど
▼対象：市内在住か在勤の人で、健康増進センターの医学検査を一年以内に受診した人(検査を受けていない人、または、検査後一年以

▼日時：五月一日～七月三日(毎週木曜日)、午前10時～午後一時
▼会場：健康増進センター
▼内容：講義、調理実習、運動トレーニングなど
▼対象：市内在住か在勤の人で、健康増進センターの医学検査を一年以内に受診した人(検査を受けていない人、または、検査後一年以

▼日時：五月一日～七月三日(毎週木曜日)、午前10時～午後一時
▼会場：健康増進センター
▼内容：講義、調理実習、運動トレーニングなど
▼対象：市内在住か在勤の人で、健康増進センターの医学検査を一年以内に受診した人(検査を受けていない人、または、検査後一年以

▼日時：五月一日～七月三日(毎週木曜日)、午前10時～午後一時
▼会場：健康増進センター
▼内容：講義、調理実習、運動トレーニングなど
▼対象：市内在住か在勤の人で、健康増進センターの医学検査を一年以内に受診した人(検査を受けていない人、または、検査後一年以

▼日時：五月一日～七月三日(毎週木曜日)、午前10時～午後一時
▼会場：健康増進センター
▼内容：講義、調理実習、運動トレーニングなど
▼対象：市内在住か在勤の人で、健康増進センターの医学検査を一年以内に受診した人(検査を受けていない人、または、検査後一年以

▼日時：五月一日～七月三日(毎週木曜日)、午前10時～午後一時
▼会場：健康増進センター
▼内容：講義、調理実習、運動トレーニングなど
▼対象：市内在住か在勤の人で、健康増進センターの医学検査を一年以内に受診した人(検査を受けていない人、または、検査後一年以

▼日時：五月一日～七月三日(毎週木曜日)、午前10時～午後一時
▼会場：健康増進センター
▼内容：講義、調理実習、運動トレーニングなど
▼対象：市内在住か在勤の人で、健康増進センターの医学検査を一年以内に受診した人(検査を受けていない人、または、検査後一年以

▼日時：五月一日～七月三日(毎週木曜日)、午前10時～午後一時
▼会場：健康増進センター
▼内容：講義、調理実習、運動トレーニングなど
▼対象：市内在住か在勤の人で、健康増進センターの医学検査を一年以内に受診した人(検査を受けていない人、または、検査後一年以

▼日時：五月一日～七月三日(毎週木曜日)、午前10時～午後一時
▼会場：健康増進センター
▼内容：講義、調理実習、運動トレーニングなど
▼対象：市内在住か在勤の人で、健康増進センターの医学検査を一年以内に受診した人(検査を受けていない人、または、検査後一年以

▼日時：五月一日～七月三日(毎週木曜日)、午前10時～午後一時
▼会場：健康増進センター
▼内容：講義、調理実習、運動トレーニングなど
▼対象：市内在住か在勤の人で、健康増進センターの医学検査を一年以内に受診した人(検査を受けていない人、または、検査後一年以

▼日時：五月一日～七月三日(毎週木曜日)、午前10時～午後一時
▼会場：健康増進センター
▼内容：講義、調理実習、運動トレーニングなど
▼対象：市内在住か在勤の人で、健康増進センターの医学検査を一年以内に受診した人(検査を受けていない人、または、検査後一年以

▼日時：五月一日～七月三日(毎週木曜日)、午前10時～午後一時
▼会場：健康増進センター
▼内容：講義、調理実習、運動トレーニングなど
▼対象：市内在住か在勤の人で、健康増進センターの医学検査を一年以内に受診した人(検査を受けていない人、または、検査後一年以

桜まつり

春が来ました。今年も、常盤平地区と六実地区で盛大に桜まつりが行われます。家族で、友達と、お出かけ下さい。



▼日時：四月十二日(土)正午～午後八時、四月十三日(日)午前10時～午後七時(開花時期によっては変更の場合もあります)
▼会場：常盤平さくら通り
▼行事：歩行者天国(しよぶ公園)・五音間で各種パレード

▼日時：四月十二日(土)正午～午後八時、四月十三日(日)午前10時～午後七時(開花時期によっては変更の場合もあります)
▼会場：常盤平さくら通り
▼行事：歩行者天国(しよぶ公園)・五音間で各種パレード

▼日時：四月十二日(土)正午～午後八時、四月十三日(日)午前10時～午後七時(開花時期によっては変更の場合もあります)
▼会場：常盤平さくら通り
▼行事：歩行者天国(しよぶ公園)・五音間で各種パレード

▼日時：四月十二日(土)正午～午後八時、四月十三日(日)午前10時～午後七時(開花時期によっては変更の場合もあります)
▼会場：常盤平さくら通り
▼行事：歩行者天国(しよぶ公園)・五音間で各種パレード

▼日時：四月十二日(土)正午～午後八時、四月十三日(日)午前10時～午後七時(開花時期によっては変更の場合もあります)
▼会場：常盤平さくら通り
▼行事：歩行者天国(しよぶ公園)・五音間で各種パレード

▼日時：四月十二日(土)正午～午後八時、四月十三日(日)午前10時～午後七時(開花時期によっては変更の場合もあります)
▼会場：常盤平さくら通り
▼行事：歩行者天国(しよぶ公園)・五音間で各種パレード

▼日時：四月十二日(土)正午～午後八時、四月十三日(日)午前10時～午後七時(開花時期によっては変更の場合もあります)
▼会場：常盤平さくら通り
▼行事：歩行者天国(しよぶ公園)・五音間で各種パレード

▼日時：四月十二日(土)正午～午後八時、四月十三日(日)午前10時～午後七時(開花時期によっては変更の場合もあります)
▼会場：常盤平さくら通り
▼行事：歩行者天国(しよぶ公園)・五音間で各種パレード

4月12日・13日 みんなで行こう

▼日時：四月十二日(土)正午～午後八時、四月十三日(日)午前10時～午後七時(開花時期によっては変更の場合もあります)
▼会場：常盤平さくら通り
▼行事：歩行者天国(しよぶ公園)・五音間で各種パレード

▼日時：四月十二日(土)正午～午後八時、四月十三日(日)午前10時～午後七時(開花時期によっては変更の場合もあります)
▼会場：常盤平さくら通り
▼行事：歩行者天国(しよぶ公園)・五音間で各種パレード

▼日時：四月十二日(土)正午～午後八時、四月十三日(日)午前10時～午後七時(開花時期によっては変更の場合もあります)
▼会場：常盤平さくら通り
▼行事：歩行者天国(しよぶ公園)・五音間で各種パレード

▼日時：四月十二日(土)正午～午後八時、四月十三日(日)午前10時～午後七時(開花時期によっては変更の場合もあります)
▼会場：常盤平さくら通り
▼行事：歩行者天国(しよぶ公園)・五音間で各種パレード

▼日時：四月十二日(土)正午～午後八時、四月十三日(日)午前10時～午後七時(開花時期によっては変更の場合もあります)
▼会場：常盤平さくら通り
▼行事：歩行者天国(しよぶ公園)・五音間で各種パレード

▼日時：四月十二日(土)正午～午後八時、四月十三日(日)午前10時～午後七時(開花時期によっては変更の場合もあります)
▼会場：常盤平さくら通り
▼行事：歩行者天国(しよぶ公園)・五音間で各種パレード

▼日時：四月十二日(土)正午～午後八時、四月十三日(日)午前10時～午後七時(開花時期によっては変更の場合もあります)
▼会場：常盤平さくら通り
▼行事：歩行者天国(しよぶ公園)・五音間で各種パレード

▼日時：四月十二日(土)正午～午後八時、四月十三日(日)午前10時～午後七時(開花時期によっては変更の場合もあります)
▼会場：常盤平さくら通り
▼行事：歩行者天国(しよぶ公園)・五音間で各種パレード

昭和59年6月2日以後生まれの第二子養育者へも(児童手当を支給)

児童手当法の改正に伴い、昭和六十一年度(昭和六十二年三月三十一日まで)については、昭和五十九年六月二日以後に生まれた児童(昭和六十一年六月一日現在満二歳未満)を含む十八歳未満の児童を二人以上養育している人に、児童手当を支給されることになりました(ただし所得の制限があります)。

その後の受け付けは随時行います。第三子以後は現行通り随時受け付けます。

▼請求者の加入している年金の記号番号と加入年月日
▼請求者の市内の金融機関の普通預金口座番号

▼請求者の加入している年金の記号番号と加入年月日
▼請求者の市内の金融機関の普通預金口座番号

▼請求者の加入している年金の記号番号と加入年月日
▼請求者の市内の金融機関の普通預金口座番号

運動不足の解消には
健康増進センターで健康増進指導コース(成人病予防医学検査)を受けた人は、右表のコースに参加できます。

運動不足の解消には
健康増進センターで健康増進指導コース(成人病予防医学検査)を受けた人は、右表のコースに参加できます。

運動不足の解消には
健康増進センターで健康増進指導コース(成人病予防医学検査)を受けた人は、右表のコースに参加できます。

運動不足の解消には
健康増進センターで健康増進指導コース(成人病予防医学検査)を受けた人は、右表のコースに参加できます。

運動不足の解消には
健康増進センターで健康増進指導コース(成人病予防医学検査)を受けた人は、右表のコースに参加できます。

運動不足の解消には
健康増進センターで健康増進指導コース(成人病予防医学検査)を受けた人は、右表のコースに参加できます。

トレーニング週間スケジュール (4月～62年3月)

曜日	午前	午後
月	個人トレーニング	個人トレーニング、エアロビクスダンスコース(定員60人、午後1時30分～3時30分)
火	個人トレーニング	個人トレーニング、エアロビクスダンスコース(定員60人、午後1時30分～3時30分)
水	各種教室(午前10時～11時30分)	休館
木	シェイプアップ体操コース(午前10時～11時30分)	個人トレーニング
金	個人トレーニング	個人トレーニング、エアロビクスダンスコース(定員60人、午後1時30分～3時30分)
土	個人トレーニング	個人トレーニング
日	個人トレーニング(指導なし) 午前9時～午後3時30分	

計量器定期検査

商売・証明用は必ず受検を

本年度のはかりの検査を、左表の日程で行いますので、している人は、必ず検査を受けて下さい。

商売・証明用にはかりを使用する人は、必ず検査を受けて下さい。

合格したばかりには、定期検査済みシールを貼ります。家庭用計量器(ヘルスメーター・キッチンスケール等)も無料で検査しますので、希望する人は持参して下さい。

持参するものは、申請書、手数料

▼詳細：消費生活課計量係 内線三二二番

計量器定期検査日程表

月	日	検査会場
4月	15日(水)・16日(木)	東部スポーツパーク
	21日(月)・22日(火)	馬橋支所
5月	7日(水)	六実市民センター
	13日(水)・14日(木)	五香市民センター
	20日(水)・21日(木)	古ヶ崎市民センター
	26日(月)	小金北市民センター
	27日(火)	小金支所
6月	3日(水)・4日(木)	青少年会館
	10日(水)・11日(木)	小金原体育館
	23日(月)	総合福祉会館
	24日(火)	矢切支所
7月	14日(水)・15日(木)	松戸市役所
	21日(月)・22日(火)	中部小学校
	28日(月)	南郷小学校
	29日(火)	松飛台小学校
8月	4日(月)・5日(火)	穂台小学校
	18日(水)	松ヶ丘小学校
	19日(木)	上本郷小学校
	25日(水)・26日(木)	常盤平第1小学校
	27日(金)	常盤平第3小学校

61年度所得額基準表(案)

扶養人数	特例給付	児童手当
0人	3,155,000円	1,410,000円
1人	3,455,000円	1,710,000円
2人	3,755,000円	2,010,000円
3人	4,055,000円	2,310,000円
4人以上1人増すごとに	300,000円加算	

※特別給付とは、受給者が国民年金以外の公的年金(厚生年金)に加入している場合です。

各種控除額表

項目	控除額
障害者、老年者、寡婦、勤労学生控除、寡夫	250,000円
特別障害者控除	330,000円
老人扶養親族控除	60,000円
雑損、医療費、小規模企業共済等掛金控除	当該控除額の総額

水洗化の説明会

4月12日矢切神社会館で

4月1日から、栗山、下矢切、三矢小台一丁目、小山の各一部で下水道が完成。トイレの水洗化が可能になったため説明会を開きます。

▼日時：4月12日(土)午後2時
▼会場：矢切神社会館
▼詳細：計画業務課内線361番

市社会福祉協議会事務所 松戸第一生命ビル内に移転

市社会福祉協議会事務所は、4月1日から、松戸第一生命ビル内(松戸市本町14-2)に移転しました。

事務所併設して、ボランティアコーナー(作業コーナー・談話コーナー・印刷室)、ボランティア室もあります。

団体・グループなどで社会福祉活動を目的とした会合、または雑きん作り、古切手整理などの奉仕活動に利用して下さい。

施設の貸し出しは、4月中旬ごろからなる予定です。

▼詳細：市社会福祉協議会 ☎68-0503番

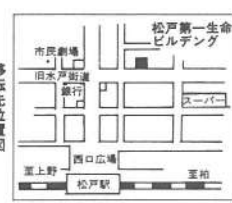

家庭奉仕員派遣の (ホームヘルパー) 費用負担基準が変更

ねたきり老人・ひとり暮らし老人および身体障害者で、家族などの介護が得られず、日常生活に支障をきたす人を対象に、四階層区分で家庭奉仕員を派遣してきました。

四月一日から下表のように六階層区分に制度が変わりました。

▼詳細：おせわ課 ☎内線五九六番

3月31日までの費用負担基準(4階層区分)

派遣世帯の区分	費用負担額
生活保護法による被保護世帯	無料
生計中心者の前年所得税非課税の世帯	290円
年額が3万円未満の世帯	290円
年額が3万円以上の世帯	580円

4月1日からの費用負担基準(6階層区分)

派遣世帯の区分	費用負担額
生活保護法による被保護世帯	無料
生計中心者の前年所得税非課税の世帯	200円
年額が9,600円以下の世帯	200円
年額が9,601円以上32,400円以下の世帯	350円
年額が32,401円以上42,000円以下の世帯	500円
年額が42,001円以上の世帯	650円

(1)祭壇等種類・内容および料金

種別	料金	祭壇	内容
A	80,000円	5段	祭壇貸付飾付業務
B	50,000円	3段	御棺、旅立ち品、受付用品
C	38,000円	3段	消耗品等を含む

(2)市民葬儀取扱店

店名	住所	電話
石井葬儀社	松戸市五番六東479	86-0866
伊原葬儀社	松戸市馬橋1903	41-3024
柏葬儀センター	松戸市北松戸2-16-6	65-6144
広善社	松戸市岸谷882	41-3396
渋谷葬儀社	松戸市小倉きよしやE4-15-13	41-6644
昭和興業	松戸市根本472	62-2252
杉浦葬儀店	松戸市根本508	62-2542
セントラル総合	松戸市河原塚258	91-9118
創進社葬儀センター	松戸市栄町8-708	64-0561
大典社	松戸市高野新田631	91-5726
千葉北都葬儀協同組合	松戸市古ヶ崎2569-9	67-2511
東葛葬儀センター	松戸市松戸1495	63-2001
ときわ平葬儀社	松戸市常盤平2-21-1	86-2622
日本式典	松戸市栄町4-205-4	64-0495
富士見式典	松戸市古ヶ崎2569-9	67-1140
正宗式典	松戸市栄町1-16	65-6041
江戸葬儀社	松戸市山1692	64-4444
野崎葬儀社	松戸市小山227	62-2317
ライフケア東葛営業所	松戸市松戸1879	63-0983

「**電話番号**」
火災・救急の通報 ☎119番
火災の問い合わせ ☎6210119番
その他(一般電話) ☎631111番

「**的確な通報でより早い到着**」
要領をあわせて、落ちついて、
(1)火災か救急か
(2)住所・氏名
(3)目撃物(例:〇〇小学校前)
(4)状況(例:5階建の〇〇マンションの4階が燃えています。寝たきりの老人が居るはずですが……)

(例)4歳の男の子、階段から落ちて……



「**公衆電話による119番のかけ方**」
緊急通報用の赤ボタンの付いた電話
受話器をとり、赤ボタンを押してから、「119」とダイヤルする。

「**119番へのいたずら電話はやめよう**」
カギを開けてもらい、受話器をとり、「119」とダイヤルする。
受話器をとり、専用ダイヤル(119)をまわす。



●納骨容器類価格表

規格	昭和67年度
1号	2,980円
2号	1,600円
3号	700円

※昭和67年4月1日現在

●斎場使用料

区分	単位	料金
死体	年15歳未満	1体 1,600円
	年15歳以上	1体 3,000円
死	胎	1胎 1,000円
改葬遺骨	1個	1,200円
え	な	1包 300円
	式場	1時間 2,000円

●霊柩自動車使用料(宮型霊柩車)

区分	料金
基礎額(実車料10kmまで)	4,000円
実車料10kmをこえる場合は、1kmを増すごとに	140円
作業時間1時間30分をこえる場合は、30分増すごとに	200円
遺体2以上積み合わせの場合は、1体を増すごとにその1体につき基本運賃(基礎額と加算額)の	2割増

市民葬儀制度のご利用を

市民の皆さんが安心して利用できる、葬儀時の費用軽減を図る市民葬儀の制度があります。

●二遺影写真代・礼状印刷代・読経料・供花代など、おまかせ

●利用の場合は、市民葬儀取扱店へどうぞ。

●器具の料金は自己負担です。

●詳細：保健衛生課内線三〇一番または取扱店へ

心身障害児の入学祝金 就職支度金の申請を

▶入学祝金…市内に居住地がある、この4月に入学する身体障害者手帳4級以上の障害のある児童、または児童相談所で精神薄弱者と判定された児童の保護者

▶就職支度金…市内に居住地がある、常用労働者として雇われ、同じ事業所に6ヵ月以上継続して雇われる見込みがあり、身体障害者手帳4級以上の障害者、または児童相談所で精神薄弱と判定された人

▶詳細…しあわせ課 ☎内線408・424番

有料道路の供用時間変更 松戸橋・市川松戸有料道路

▶実施月日…4月1日

道路の名称	運行時間	変更時間
松戸有料橋	午前5時～午前10時	午前5時～午前12時
市川松戸有料	終日	終日

▶詳細…千葉県道路公社 ☎0472-27-9333番

危険物取扱者試験

▶期日…6月8日(日)

▶会場…日生産工業部

▶試験科目…甲種、乙種全類、丙種

▶受付期間…4月22日(火)～25日(金)

▶詳細…消防局内危険物安全協会事務局 ☎63-1111内線208番

市民センター使用料の 徴収事務を委託しました

▶受託者…松戸市根本387-5財団法人松戸市施設管理公社理事長・川崎清雄

▶委託期間…4月1日～昭和67年3月31日

▶委託センター名…常盤平、松台、東部、馬橋、古ヶ崎、五香、明、六実、新松戸、馬橋東、小金北、松飛台、二十世紀が丘

▶詳細…地域振興課 ☎内線566番

市駐車場料金の 徴収業務を委託

▶受託者…松戸市根本387-5(財)松戸市都市整備公社理事長

春の全国交通安全運動

▶期間…4月6日(日)～15日(火)

▶運動のスローガン…思いやりみんなで広げる交通安全とび出しはめいわくいっぱい事故いっばい

▶運動の重点目標…①シートベルト・ヘルメットの正しい着用
②徹底③子供と高齢者の交通事故防止
④無謀運転の追放

▶詳細…安全課 ☎内線306番

消費生活苦情相談日 を増設

消費生活課では、毎年増加している消費者トラブルに対応するため、4月から、専門の消費生活苦情相談員による相談日を増設しました。

日	時	会場
毎月第1～第4の月曜日	金曜日、午前10時～午後4時	市役所第1階 計量検査室

▶詳細…消費生活課 ☎内線357番

シートベルトは 必ずしめよう



市庁舎から松戸駅方面を望む

宮崎市長は定例市議会初日の3月5日、大要次のような新年度の施政方針を発表しました。

生活環境の確立

快適で住みよい安全なまち

下水道事業の供用区域拡大
供用区域が四月からさらに拡大されることは誠に同僚のいたりです。

文教都市の確立

豊かな心と文化の香り高いまち

生活を生かす文化市民文化の創造
松戸市文化振興財団を設立するほか、仮称「千葉県文化振興財団」にも参画する。

市民福祉の確立

健康で生きがいと幸せのあるまち

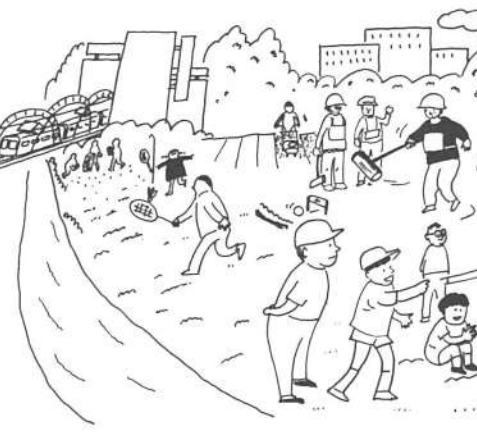

高齢者福祉と全国的傾向
ある高齢化は本市でも着実に進行しています。その福祉ニーズへの対応は、切実なテーマの一つとなっています。

都市環境の確立

緑と調和のとれた魅力あるまち

二十世紀の森と広場
本市最大の事業であり、将来に夢と希望を与えるこの建設は自然あふれる緑をできるだけ生かしながら事業を推進し、五か年計画最終年度には一部を市民が利用できるような最大限の努力を注ぎます。

たゆみない努力によって

新しい発展の年に!

新年度市政運営の基本方針
と重要施策を推進し、基幹的の目的を達成するには、幾多の困難や試練を乗り越えなければなりません。

私はかねてから地方行政の制度は、地方自治の原点に立つて築かなければならないと信じています。

自治体における財政運営の指針である地方財政計画による、高率国庫補助負担金による再カットによる地方への影響額は回避してまいりたい。

経常的・消費的経費の節減 投資的経費の重点的・効率的な配分

このため、第一に計画の具現化を確保していきたいと考えています。

市民生活の確立

ゆとりある生活を支えるまち

中心商業地の活性化
松戸駅西口駅前広場の立体的活用を図る地下駐車場、高架歩道などの供用を開始しました。

松本清奨学金・高校修学資金の申請を受け付け中

対象者...経済的理由で高校へ進学させることが困難な保護者が法令そのほかにより、この奨(修)学金と類似の学費を受けていない人

中小企業向け融資制度の返済期間が延長されました

千葉県信用保証協会の保証付きで融資します(信用保証料100万円超年1.0%)

松戸市体協加盟記念市民ポリング大会

日時...4月7日(日)午前9時30分受け付け

麗澤大学特別公開講座

麗澤大学では、国際問題について識見高く、実務経験も豊かな、日本でも一流の専門家12人を招き、

千葉県花植木センターの研修と展示会

研修
4月12日 午後1時～4時 春の園芸で

遺児手当4月期支給分

受け取りは4月10日から
遺児手当(父母または父母の一方と死別した義務教育終了前の児童を扶養している人に支給)の4月期分(12月～3月)を支給します。

手数料・使用料・各種税

今月の納期は
4月10日(木)
早くに納付(納入)
安全・確実な口座振替のご利用を



市内の一般家庭から出るゴミの量は、年間約八万五千トンになります。これは、一トンの重さのトラックで約四万二千台分になり、一日市民一人当たりすると約五百二十九トンになります。市は、少しでもゴミを減らし、再利用できるものは活用するよう分別収集に努力していますが、市民の皆さんの理解と協力を欠かせません。

ゴミを出す際は、収集日と時間を守り、それぞれの集積所へ出して下さい。

燃やせるゴミ・燃やせないゴミ・資源ゴミ・有害ゴミ・粗大ゴミの五種類分別をお願いします。

日曜日・祝祭日・振替休日、ゴミ収集も休みです。絶対に出さないで下さい。

ゴミの分別収集 減量と再資源化は5種類分別から

燃やせるごみ	週3回	各集積所に出してください	台所のごみ(料理くず、残飯、果物の皮、お茶がら、卵の殻等)、タバコの吸い殻、紙くず、割りばし、竹串、紙のわら、木くず、掃除機のカゴ、本皮製品、草、田舎犬工で出た木片、植木剪定の切れ端等	●台所のごみは水分をよく切って新聞紙などに包み、原則としてごみ専用紙袋に入れて出して下さい。 ●木片、植木剪定の切れ端は、50cm以下に切らねばなりません。2車ずつ出して下さい。
燃やせないごみ	週2回	指定された時間	プラスチック製品(シャンプー、洗剤の容器、食品用バケツ、玩具等)、ホリ製品、ビニル製品、ナイロン製品、発泡スチロール、ゴム製(運動くつ、長ぐつ、サンダル等)、合成皮革製品、陶磁器類、カミソリの刃、電球、鏡、化粧品、プラスチックガラス、じゅうたん(4.5畳以下)	●ホリ袋またはビニル袋に入れて出して下さい。 ●カミソリの刃等、危険物を出す場合は新聞紙で包んで「刃物」と表示の上ビニル袋またはホリ袋に入れて出して下さい。
資源ごみ	週1回	指定された時間	紙類(新聞、雑誌、チラシ、包装紙、洋箱類、鞆類、空き箱、段ボール等)、布類(衣類、タオル、ハンカチ、タオルケット、タオル、タオルケット、タオルケット、タオルケット)、プラスチック(ペットボトル、牛乳ビン等)、割れたガラス、ビン、金属類(ナベ、カマ、ヤカン、鉄くず、自転車、スチール家具等)、家庭電化製品(テレビ、洗濯機、冷蔵庫、ステオ、ストーブ、ガスコンロ等)	●ホリ袋またはビニル袋に入れて出して下さい。 ●紙類、布類は十文字にヒモでしばって出して下さい。雨天の時はかけて下さい。 ●リサイクル実施地域は、別に定められた方法で出して下さい。
有害ごみ	週1回	指定された時間	乾電池・蛍光灯・体温計	●ホリ袋またはビニル袋に入れて「有害ごみ」と明記して出して下さい。 ●資源ごみに混ぜないようにして下さい。
粗大ごみ	電話申込制(清掃第一課)		家具類(机、いす、タンス、鏡台、食卓、じゅうたんペット、マットレス等)、建具類(アスマン)	●建具等を買い取り、入れ替えるときは業者に引き取ってもらって下さい。 ●本製品で、この重さのものは50cm角以内にして重さ1-2車ずつ燃やせるごみの日に出して下さい。
収集できないごみ			パイプ、タタミ、タタキ、廃油、リ・越し及び、新改築等と出る分量のごみは自己処理です。事業所系の多量ごみは自己処理です。	



資源リサイクルセンターの資源ゴミ選別作業

一人ひとりの心がけが大切
物を大切にすることでゴミの量を減らしましょう。
燃やせないごみ、埋め立てるものは自己処理を

多量のゴミは数回に分けて出して下さい。
集積所の清潔保持のため、集積所に出す時は一人ひとりが責任を持ち、近所の人に迷惑をかけるないようにしましょう。
収集終了後に出した人は必ず持ち帰り、次回に出して下さいます。
収集日の前日や夜間は絶対に出さないで下さい。
収集日以外に出す人がありましたが、お互いに注意し、引越など一時に多量に出るゴミは自己処理です。

●ゴミの再利用・再資源化
市では、ゴミの再利用・再資源化を通じて、ゴミの減量と環境美化を推進しています。
住みよい街づくりのために市民の皆さんのご協力をお願いします。
詳細：清掃第一課 内線五二〇番

珍しいハガキに見入る皆さん

松戸北郵便局で わたしのはがき絵日記展

小金原団地内にある松戸北郵便局で、「わたしのはがき絵日記展」が2月28日から3月15日までの期間開催され、珍しい絵日記にしたはがきが180点展示され、同局を訪れた人たちの目を惹きつけてくれました。

これは、小金原の鈴木順子さんが、型にはまったハガキから、自分の気持ちを自由なスタイルで、ぬくもりをもって伝えるハガキに様々な絵をハガキに書いて相手に出したものを展示したものです。

鈴木順子さん

やさいの市場

ハイテク野菜と果実のニューフェイス

「ハイテク野菜」筑波方面です。有名になった水耕栽培、トマト以外ではほうれん草、サクラ菜、春菊などが作られています。糸みつば、かいわれは100%水耕栽培。コスト、商品管理等実用化にはまだまだ課題が残されているもの、栽培期、天候不順の時などに、真価を発揮します。

●果実のニューフェイス
果実の世界もよくなりました。果実へと世代交代が進んでいます。たとえば相模原ではアンコウもももどくと

リフォルニアで交配育成されたのですが、愛媛県の園芸試験場で苗木を輸入し、商品化したものです。皮は薄く滑らかで、果肉は柔らかく多汁質で糖度もあり濃厚な味です。種子的で見かけたら食べてみてはいかが。
今月から五日号に「市場ミニトック」を掲載します。青果、水産、食肉の旬の食べ物、産地、食べ方など市場の情報はぜひお見逃し下さい。要望、質問をお寄せ下さい。

●詳細：公設地方卸売市場 南部市場 内線一五八〇九番 北部市場 内線一六一六番

歯を大切に

歯ならびの話

昔から「歯は健康の門」と言われるように、きれいな歯ならびは、男女に問わず美しく、健康な生活の象徴です。しかし日本人は、意外に歯ならびについての関心がなかったのではなからうか。

外国では歯は八重歯も日本ではかえって個性的にみられる傾向があります。しかし歯の健康な状態を維持するために必要です。

矯正歯科とは
あごの骨の成長を助け、歯並びを整え、心と体の健康増進にも大きくかかわっています。

一般的には歯ならびが悪く、正しい咬み合わせがない、いわゆる不正咬合の場合に行う治療をさします。例えば受け口、乱ぐい歯、八重歯、すき間のある歯ならびなど、自分の歯を生かして治療することです。これは、単に審美的に良い歯ならびにするというだけでなく、歯齧磨損、虫歯、咀嚼障害、その他のいろいろの病気を予防するためにも必要です。

①むし歯に なりやすい
②歯肉の腫れ
③よく咬めない
④歯の痛み
⑤歯の揺らぎ
⑥歯の着色

歯ならびを悪くしておくと

①むし歯に ②歯肉の腫れ ③よく咬めない ④歯の痛み ⑤歯の揺らぎ ⑥歯の着色

（歯科医師会）

- ### サークル会員募集
- パレットの会 (油絵と淡彩スケッチ)
 - 日時：毎週木曜日午後七時～九時
 - 会場：松戸市民センター
 - 会費：月二千五百円(入会金千五百円)
 - 詳細：〒270-0107 松戸市 新松戸一〇七三九番
 - メロディの会 (カラオケ歌謡)
 - 日時：毎週土曜日午後六時～八時
 - 会場：松戸市民センター
 - 会費：月二千五百円(入会金千五百円)
 - 詳細：〒270-0107 松戸市 新松戸一〇七三九番
 - 松の実コーラス (女声合唱団)
 - 日時：毎週水曜日午後一時～四時
 - 会場：市民会館音楽室
 - 会費：月二千円(入会金千円)
 - 詳細：〒270-0107 松戸市 新松戸一〇七三九番
 - ドイツ語サークル(初級)
 - 日時：毎週火曜日午後六時～八時
 - 会場：市民会館
 - 会費：月二千円
 - 詳細：〒270-0107 松戸市 新松戸一〇七三九番
 - 木彫り「杉の会」
 - 日時：毎月第一、三、五曜日、午後一時～四時
 - 会場：市民会館
 - 会費：月二千三百円(入会金千円)
 - 詳細：〒270-0107 松戸市 新松戸一〇七三九番
 - 松戸園芸クラブ
 - 日時：毎月第三木曜日午後六時三十分～九時
 - 会場：市民会館
 - 会費：月千四百円(入会金千円)
 - 詳細：〒270-0107 松戸市 新松戸一〇七三九番

あかしや手芸 つまみ画研究会

つまみ画をつくる会員の皆さん

つまみ画研究会(会長、松川八重子さん、会員二十一人)は、昭和四十四年に発足したサークル

カルで、明るく、楽しい活動を心がけています。「つまみ画」とは、粗などの布を正方形に切り、折ったりはりつけたりして、アロウチ・壁かけ・短冊などを作るもの。会員はこのほかの手芸も学んでいます。

活動日は毎月二回、常盤平市民センター別館に集まり

松戸市婦人のつどい

市民会館の記念講演に1,000人が参加

松戸市婦人のつどいが2月27日から3月2日にかけて市民会館と婦人会館を会場に開催されました。これは、昨年11月に、婦人の地位向上を目指して発足した婦人問題懇話会と婦人会館の5周年を記念して行われたものです。

市民会館で開催された「国連婦人の10年―そして新たな出発のために」の「女の解放・男の自立」の記念講演には、婦人など1,000人が会場を埋め、話に耳を傾けていました。

また、婦人会館でも様々な講演会をはじめ、会館を利用しているグループによるわらべ唄のつどいやダンスパーティーなどが催され、多くの参加者を楽しませました。

講演を聞き入る千人の聴衆

知れば楽しい郷土史

地名の由来

「矢切」は「ヤキレ」か「ヤギリ」か

細川たかしさんのヒット曲「矢切の渡し」は、松戸市に伝わる地名PRとなりました。しかし、この歌を聞いた市内の人の中には「たかしさん、おかしな」と思っている人もいます。寺の過去帳の文安四年(一四七一年)の項に「ヤキレ」とあり、これは「ヤギリ」と誤って記されたか、地元では「ヤギリ」が一般的で、「ヤキレ」という人もいます。文獻上では、小金の本土寺の過去帳の文安四年(一四七一年)の項に「ヤキレ」とあり、これは「ヤギリ」と誤って記されたか、地元では「ヤギリ」が一般的で、「ヤキレ」という人もいます。文獻上では、小金の本土寺の過去帳の文安四年(一四七一年)の項に「ヤキレ」とあり、これは「ヤギリ」と誤って記されたか、地元では「ヤギリ」が一般的で、「ヤキレ」という人もいます。

3月1日～5月31日 全国緑化強調期間

もよおしもの

小金原煎茶サークル
～ おさらい茶会 ～

- ▶日時…4月27日(日)午前10時～午後3時
- ▶会場…松雲亭
- ▶内容…煎茶、薄茶席
- ▶対象…どなたでも
- ▶費用…2,000円(おしのみ付き)
- ▶詳細…藤沢☎84-1168番

働く女性のための 講座を企画してみませんか

- ▶日時…4月17日～5月29日の毎週木曜日、午後6時30分～8時30分
- ▶会場…婦人会館
- ▶内容…女性の人権や生活課題など「働く女性の講座」の学習内容等の企画準備
- ▶対象…有職・無職を問わず、女性が働くことや男女平等に関心があり、本講座に引き続き参加できる女性
- ▶定員…約10人(先着順)
- ※講座での保育を担当してくれる有資格者または経験者を2人(先着順)募集しています。
- ▶申込み…4月7日(月)から電話で社会教育課☎内線465番へ

スポーツ

第1回関東ジュニア レスリング選抜大会

- ▶日時…5月25日(日)午前9時～午後3時
- ▶会場…小金原体育館
- ▶参加チーム…関東地区25チーム(出場250人)
- ▶入場…無料(観覧自由)
- ※後日テレビ放映の予定あり
- ▶詳細…松戸市アマチュアレスリング協会・高比良☎84-2702番

春季家庭婦人 ソフトボール大会

- ▶日時…4月27日(日)午前9時
- ▶会場…古ヶ崎ソフトボール球場
- ▶費用…1チーム3,000円、代表者会議の際に納める
- ▶代表者会議…4月19日(土)午後2時、運動公園会議室
- ※新チーム歓迎、個人での参加希望者にはチームを紹介
- ▶詳細…家庭婦人ソフトボール連盟・赤坂☎87-7838番

4月1日から夜間急病診療平日も実施しています

救急医療体制 健康保険証を忘れずに!

- ◆夜間急病診療所(田日)・午後8時～11時衛生会館内 ☎68-3756番
- ◆待機病院(田日)・午後11時～午前9時テレホンカーサービス☎66-0010番
- ◆緊急休日在宅当番医・午前9時～午後5時テレホンカーサービス☎66-0010番
- ◆休日歯科診療所・午前9時～正午 衛生会館内 ☎68-3553番

※救急医療体制を切り抜いて、見やすい場所にはっておくと便利です。

軽井沢野鳥観察会

- ▶日時…5月10日(土)午前8時30分市役所正面玄関集合、翌11日(日)午後6時市役所で解散予定
- ▶宿泊先…軽井沢荘(無料)
- ▶定員…6歳以上先着40人
- ▶費用…1人7,000円(往復バス代、保険料など含む)
- ▶用意するもの…弁当2食分(夕食、朝食)、観察用具、筆記具、防寒具(早朝観察あり)
- ▶申込み…4月15日(火)までに参加費を持って直接公園緑地課☎内線291番

各流派合同舞踊発表会

- ▶日時…4月13日(日)午前10時～午後4時 ▶費用…無料
- ▶会場…勤労会館ホール
- ▶詳細…寄席芸能研究会・柴田☎65-0422番

古典を読む会(献賞抄)

- ▶日時…4月15日(火)・5月14日(水)、6月11日(水)、午前10時30分～正午
- ▶会場…新松戸市民センター
- ▶定員…30人
- ▶費用…400円(テキスト代)
- ▶申込み…菅原☎68-7456番へ

松戸史談会

上本郷七不思議めぐり

- ▶日時…4月13日(日)午後1時、北松戸駅東口前集合〔雨天の場合は4月20日(日)に延期〕
- ▶行き先…新られ地蔵・二つ井戸・雷神社ほか。徒歩約2.5kmに約2時間30分
- ▶費用…300円
- ▶申込み…当日集合場所で(参加自由)
- ▶詳細…秋本☎61-2411番

松戸話し方教室

近くの会場へどうぞ

- ▶日時…①4月10日・24日、5月8日・22日、毎週水曜日午後1時～3時②4月14日・28日、5月12日・26日、毎週月曜日午後1時～3時③4月10日・17日・24日、5月1日、毎週水曜日午後6時30分～9時
- ▶会場…①明市民センター(新京成上本郷駅南口)②二十世紀が丘市民センター③馬橋市民センター
- ▶費用…①～③とも3,000円(テキスト代含む)
- ▶定員…各30人
- ▶申込み…①長島☎62-6990番、②松下☎87-5234番、③田村☎45-8150番

おしらせ

- 市役所(66)1111 ●常盤平支所(87)2131
- 小金支所(41)5101 ●小金原支所(44)4151
- 六実支所(85)0113 ●馬橋支所(45)2131
- 新松戸支所(43)5111 ●矢切支所(62)3181
- 東部支所(92)3061

春季軟式庭球大会

- ▶日時…4月20日(日)、午前8時30分受け付け
- ▶会場…栗ヶ沢公園庭球場
- ▶対象…市内在住・在勤者
- ▶種目…男女A・B・C・Dランク別
- ▶費用…1チーム1,000円
- ▶申込み…4月10日(木)までに、ハガキに種目・住所・氏名・電話番号を明記して、〒270 松戸市常盤平1-46-307・松戸市軟式庭球連盟・吉田桂三へ☎88-6431番

春季バドミントン大会

- ▶日時…4月20日(日)午前9時～午後7時
- ▶会場…運動公園体育館
- ▶対象…市内在住・在勤・在学者
- ▶種目…男子1部・2部、女子1部・2部、壮年の部(35歳以上)
- ▶費用…登録者1人1,000円、未登録者1人1,500円
- ▶申込み…4月15日(火)までに〒270 松戸市中和倉304・バドミントン協会・長谷川俊夫へ☎41-7925番

市民カヌー教室

- ▶日時…4月13・20・27・29日、5月11・18日、6月1・15・22・29日、各日曜祝日、午後1時～3時
- ▶会場…運動公園プール
- ▶対象…市内在住の小学4年生以上の男女
- ▶定員…40人(先着順)
- ▶費用…小中学生350円、高校生以上420円(傷害保険料)
- ▶持ち物…水着、着替え、運動靴、バスタオル
- ▶申込み…4月5日(土)から社会教育課窓口で直接受け付け
- ▶詳細…社会教育課☎内線593番

松戸市少年野球大会

- ▶日時…5月3日(祝)・4日(日)・5日(祝)
- ▶会場…古ヶ崎球場・運動公園球場
- ▶対象…1部=高校生層(昭和43年4月2日～46年4月1日生まれまで)、2部=中学年層(昭和46年4月2日～48年4月1日生まれまで)
- ▶費用…1チーム5,000円
- ▶代表者会議…4月26日(土)午後5時30分、市民会館202号(代表者は20歳以上の人)
- ▶申込み…代表者会議場で(会議以前は電話で野球協会事務局・普川☎62-0327番へ)

障害者に理解を

松戸の野草と樹木(12)

シロツメクサ (クローバー) マメ科(草本)



市内のいたる所に見られる多年草で、葉は互生して長い柄がありその先に倒卵形の小葉が3枚つづのが普通ですが、時に4枚のものがあると、4つ葉のクローバーと言って幸福を呼ぶ、などと少女に喜ばれる草です。

(食べ方)

(どこを) 若葉や若い茎・開ききらない花をつめて軽くつみとる。硬くなっているものは、さけたほうが良いでしょう。
(どのように) 若い葉や茎は、塩ひとつまみを入れた熱湯でゆでた後、水にもどし、油いためもよし、あえもの(ごま・からし・マヨネーズ等)、花は、油いため、酢の物、焼酒で花酒。

市民チャリティーゴルフ大会

- ▶期日…6月6日(金)
- ▶会場…金乃台カントリークラブ
- ▶費用…20,000円
- ▶対象…市内在住、在勤者
- ▶定員…220人(先着順)
- ▶申込み…4月2日(水)から
- ▶詳細…青年会議所☎67-1983番

未済で1期3回が終わっていない人、第2期=6歳未満の人で1期3回済んで1年以上たっている人。ただし、6歳以上7歳6ヶ月未満の人は、1期3回目が終わって1年から1年6ヶ月の間であれば受けられます。

▶申し込みなくてもよい人…第1期=58年12月1日～59年3月31日生まれ、第2期=57年8月1日～同11月30日生まれの人
※上記生年月日の人で3月末までに住民登録をしている人は、4月下旬に通知しますので申し込みの必要はありません。以前の問診票をもっている人は、そのまま使えますので日程表を見て受けて下さい。

会場名	日	程
衆生会館	9時	30分
五通市民センター	9時	30分
松戸市民センター	9時	30分
小金北市民センター	9時	30分
東部市民センター	9時	30分
馬橋市民センター	9時	30分
健康推進センター	9時	30分
馬橋市民センター	9時	30分
衆生会館	9時	30分
明市民センター	9時	30分
古ヶ崎市民センター	9時	30分
緑市民センター	9時	30分
小金原市民センター	9時	30分
新松戸市民センター	9時	30分
小金市民センター	9時	30分
馬橋市民センター	9時	30分
六実市民センター	9時	30分

▶時間…午後1時15分～2時30分

三浦総合申し込み 窓口に お申し込みください	三浦総合申し込み 窓口(市民会館) お申し込みください
------------------------------	-----------------------------------

▶詳細…保健衛生課☎内線405番

ほけん えいせい

愛の献血

日時	会場	主催
4月19日 午前10時～ 午後4時	西友常盤平店 前(さくら通り の会館)	松戸青年会議 所(朝のこぼ り、愛国あり)
26日 午前10時～ 午後3時30分	国鉄馬橋駅 前	松戸北ロータ リークラブ
28日 午前10時～ 午後4時	三菱銀行 新松戸支店 (タワー前)	松戸ユウクリ ライオンスク ラブ

▶詳細…健康管理課☎内線415番

三種混合予防接種

三種混合(百日ぜき、ジフテリア、破傷風混合)予防接種を下記日程のとおり行います。
第1期(3回接種)と第2期(1回接種)を終わっていない人で、問診票をもっていない人は、右記要領で申し込んで下さい。
▶申し込みをすする人(問診票のない人)…第1期=2歳以上6歳

国勢調査に伴う修正人口

昨年10月実施の国勢調査の結果、本市の人口を下記のとおり修正します。

10月1日現在	人口 427,479人(男215,911人 女211,568人)	世帯139,774
11月1日現在	人口 428,170人(男216,241人 女211,929人)	世帯139,991
12月1日現在	人口 428,865人(男216,594人 女212,271人)	世帯140,275
1月1日現在	人口 429,160人(男216,725人 女212,435人)	世帯140,299
2月1日現在	人口 429,452人(男216,888人 女212,564人)	世帯140,365

市のようす(4月1日現在)

■人口	428,200人	(-1,498)	()は前月比
■男	216,187人	(-789)	
■女	212,013人	(-709)	
■世帯	140,089	(-352)	

編集・発行=松戸市役所広報部広報課
〒271 松戸市根本387番地の5 ☎(66)1111番

春 郊 新
点 描



旧渡船場跡(松戸・小山付近)

明治ころまで、この辺りは渡船場として賑わいをみせてきた。しかし、今はその面影がない。堤防も整備され、川辺にはテトラがいっぱい並べられている。川の流れるは今も昔も変わらないが、時代の流れは刻々と変わっていく。

春の日差しを求めて、ハイキング、野草つみにと、この江戸川に人が集まってくる。きつと昔も、春の香りに誘われて、ここに集まったことだろう。春を求める姿は、いつの時代でも変わらないようだ。

「青年フェスティバル」企画準備委員募集

- ▶日時…毎月1回水曜日午後6時30分
- ▶会場…勤労会館
- ▶内容…青年自らがつくる青年のお祭り(10月予定)の準備
- ▶対象…市内在住または在勤の16~30歳の男女
- ▶申込み…電話で社会教育課☎内線451番へ

古典を読む会「歎異抄」

- ▶日時…4月26日、5月24日、6月28日(各土曜日)、午後2時~4時
- ▶会場…明市民センター
- ▶定員…先着30人
- ▶費用…テキスト代400円
- ▶申込み…原厚☎08-7456番へ

「父と子のアウト・ドア入門」準備委員募集

- 「自然とのより豊かなふれあいのために」「父と子のふれあいのために」、野外生活の技術の習得を目的とした「父と子のアウト・ドア入門」講座を6月から開設します。この講座を企画する準備委員を募集します。
- ▶対象…小学校高学年から中学生までの子どもをもつ父親で、市内在住・在勤の人
 - ▶定員…5人程度
 - ▶申込み…電話で社会教育課☎内線451番へ

洗剤は石けんなど
無リンのものを使おう

第21回松戸市美術展覧会
——出品案内——

- ▶部門…日本画・洋画・彫塑
- ▶出品規格…○日本画はM10号以上・幅116.7;以内○洋画はM10号からF50号まで○彫塑は等身大以内。一人2点まで
- ▶費用…1人2,000円(高校生は半額)
- ▶対象…16歳以上の市内在住・在勤・在学および本市出身者
- ▶搬入日時…6月14日(土)午後2時~5時30分
- ▶搬入場所…文化ホール
- ▶会期…6月17日(火)~29日(日)
- ▶詳細…社会教育課☎内線464番

※定員になった場合は、入場をお断りします。
▼詳細:市立図書館☎69-151-15番

期 日	会 場	時 間
4月14日	文化ホール	午後2時~4時
4月15日	文化ホール	午後2時~4時
4月16日	文化ホール	午後2時~4時

映画と形劇おぼろけ芝居

- ◆第五回墨松会展…二十日まで
 - ◆どんぐり会展…二十一日(正午から)~二十七日
 - ◆静香会かな書道展…二十三日~二十七日
 - ◆松戸新田第四回会華道グループ展…二十四日~二十七日
 - ◆第四回桂風会書展…三十日(午後一時から)~五月四日
 - ※二十九日と五月三日は祝日のため休館します。
- (文化ホール☎07-781-0番)

文化ホールギャラリー

4月5日

第13回 こどもまつり 運動公園は楽しいいっぱい

今年も「こどもまつり」が運動公園で行われます。チビッコカラオケのご自慢、わんぱく相撲、こどもみこしなど楽しい催しがいっぱいあり、当日、自由参加も出来るコーナーが盛りだくさんあります。ぜひお友だちを誘ってみんなで参加して下さい。



いろいろなコーナーに参加してね

こどもまつりプログラム

コーナー	内容	会場	雨天の場合
チビッコカラオケのご自慢	子ども会の代表が日ごころの歌を歌う(申込制) チビッコカラオケコーナーと、飛び入りコーナーがあるよ(当日受け付け)	正仮設裏台	体育館
子ども会対抗リレー	子ども会代表8人による男女混合リレー(申込制)	陸上競技場	中止
うでずもう大会	学年別、男女別の12区分による投げつき大会(自由参加)	武道館横	剣道場
こどもみこし	きらみこし台が会場内を練り歩く(申込制)(当日受け付け)	公園内一周	中止
ヨ - ヨ -	会場内数カ所ですてこぱり作りを楽しむ(自由参加)	会場内所	体育館前
冒険	ロープ登り、綱車すべりなどのコースを乗り越けるミニアスレチック(自由参加)	野球場横	中止
昔の遊び創作	竹細工などを自分で作り、自由に遊ぶ(自由参加)	野球場	中庭
落書き	思いきり落書きをどうぞ(自由参加)	野球場	中止
バザー	各育成会から不用品を提供し、子ども会の奉仕資金にあてる(申込制)	武道館横	体育館一階
つな引き	各子ども会の代表チームによるつな引き。かじまんのチームはどこかな(申込制)	野球場	中止
大声大会	あなごの街の大きさは何ホーンかな。さあ測定してみよう(自由参加)	野球場	武道館
地震体験	地震車に乗って揺動を体験しよう(自由参加)	左側駐車場	中止
マジック・ショー	ふしぎなふしぎな手品の数々。さあ見に行こう(自由参加)	小体育室	小体育室
折り紙	かわいい動物、きれいな花など、あなごも折り紙で作ってみましょう(自由参加)	談話室	談話室
こどもおぼなしキャラバン	あなごしキャラバンとこどものキャラバンがでるよ(自由参加)	卓球室	卓球室
交通安全	交通事故の写真を掲示します。白バイ、ミニバトカーもでるよ(自由参加)	体育館前	体育館前
もしもしゲーム	ゲームやクイズを楽しみながら、電話の活用方法を学びましょう(自由参加)	体育館前	体育館前
長なわとび	みんなでジャンプ、何回とべるかな(申込制)	陸上競技場	中止
クワッケーゴルフ	あなごは何打でまわる事ができるかな(自由参加)	陸上競技場	中止
わんぱく相撲大会	小学生6区分の投げつき大会(申込制)(当日受け付け)	野球場	剣道場
売店	ジュース、コーラ、パン、アイスクリーム、牛乳などを販売しています	武道館横	武道館横

※都合により内容・時間を変更することがあります。(車でのご来場はご遠慮下さい) ※献血車がでます。愛の献血にご協力下さい。

戸定館

庭園として初の名勝に 県教委が文化財指定

「戸定館」の庭はさきごろ、県教委から県文化財(名勝)に指定されました。水戸藩十一代当主・徳川昭武公の別邸として明治十七年(一八八七年)パリで開かれた万国博覧会に將軍代理として出席した昭武公が、そこで見た庭園にヒントを得て向島小梅の水戸家の下屋敷に入りしめた庭師に造らせたものと伝えられています。

いた借景をうまくとり入れるという建前から、すぐれた高台の景勝地を選び、田園風景を十分眺望できるように設計されています。名勝指定は県下で三番目ですが、庭園としては初めての指定です。

※月曜日は休館。見学希望者は事前に社会教育課へ電話して下さい。



旧徳川昭武家別邸(戸定館)庭園

薬剤散布日程表(5月)

期日	散布地区
1日	提出第8・第9・第10、提出南
2日	千駄堀
6日	日暮第1
7日	日暮第2、金ヶ作新山、稲島鳥居(セキスリ)
8日	金ヶ作
9日	金ヶ作、金ヶ作佐野
10日	千駄堀新山、千駄堀東岸
12日	高橋平2丁目、さくさく台、高橋平西側
13日	高橋平7丁目、高橋平南側
14日	高橋平4丁目・5丁目・6丁目
15日	高橋平3丁目、高橋平西側
16日	金ヶ作西側、高橋平1丁目
17日	五通北第1・第2、善光、大宮西
19日	六栗北町(東側、南)、平和台(高橋平西側)
20日	六栗南町
21日	六栗元町、本町、中町、双葉町、南町
22日	高橋新田、やなぎ台、六栗北町自治会
23日	五通南町、五通新町
24日	岡山
26日	五通新町、五通元町
27日	五通南町、松島台
28日	五通東
29日	坂の原東、五通西、大宮西
30日	丸山台児童遊園事務所
31日	沼原南町、沼原南町

ノミヤダニの発生を防ぐ薬剤を床下の通風口からまきまきするので、家の中で小動物を飼っている人は外に出していただく。

※当日雨天の場合は延期し、改めて広報まつどでお知らせします。

床下薬剤散布

婦人週間千葉のつどい
～女性の能力や役割についての固定的な考え方を見直そう～

▶日時…5月8日(木)午後1時～4時
▶会場…千葉県教育会館大ホール(千葉市中央4-13-10)、京成千葉駅から徒歩5分
▶内容…①「国連婦人の10年」活動事例発表②「2000年に向けて一女性の能力と役割」=講師(ジャーナリスト)・有馬真喜子氏
▶対象…一般男女
▶定員…750人
▶申込み…〒260千葉市松波3-11-3千葉婦人少年室へ、電話でも受け付けます。☎0472-51-4347番

○広報まつどは、新聞折り込みでお届けしています。知りあいに未着の人がいましたら、広報課までお伝え下さい。

○番台は通話料がかかります。

国民年金
昭和六十年度の国民年金保険料の第四期分(六十一年一月～三月分)の納期限は、四月三十日となっています。また、六十年度分の納め忘れのある人は、お手持ちの納入通知書を四月三十日(水)までに最寄りの金融機関(郵便局を除く)が支所で納付して下さい。

なお、六十一年度の納入通知書を四月十七日に発送いたしました。送付された人で、夫が厚生年金、共済組合等の公的年金に加入している妻(保険料を納付する必要のない人)は、法律改正による現況届が必要となります。保険料納入通知書を持参のうえ至急(四月三十日まで)に、市役所・支所

昭和61年度国民年金保険料

	月保険料	年保険料	前年保険料	前納による割引
定額	7,100円	85,200円	83,140円	2,060円
附加込	7,500円	90,000円	87,820円	2,180円

(前納納期限は4月30日までです)

市政見学会
市の施設を見学してみませんか

▶日時…五月十一日の祝日を除く毎週水曜日・午前九時～午後三時三十分(市役所集合)

▶見学コース：健康増進センター・公設地方卸売市場・消防局・小金原市民センター(昼食)・グリーンセンター・資源リサイクルセンター・文化ホール(自由解散)

▶保険料の納め忘れはありませんか！
60年度第四期分の納期限は4月30日です。前納をご利用になる場合は、期限は四月三十日までです。で、納入通知書が届かない人については、至急国民年金課までご連絡下さい。

▶詳細：国民年金課内線二三四番

▶定員…二十人(団体) 会、老人会、PTAなどの団体(個人で参加できる個人見学会を年一回予定。夏休み中は、親子見学会を予定)

▶費用…無料(夏期を除き昼食は市で用意)

▶申込み…広報課内線六〇〇番

市長の窓

私が最初に市長に当選したのは昭和四十八年。その年は日本の経済をゆるがす例のオイルショックの年であったが、このヒズミの解消に努力して来ました。小中学生の増加によって小学校には多くのプレハブ教室が存在し、学校の施設・増築に追われ、保育所も足りず、ひどく豪雨があれば市内至る所で浸水し、ごみの焼却や尿の処理施設や福祉施設も極端に不足するなど、人口急増に伴うさまざまなヒズミに悩まされてきました。

その頃は、その解決を求める市民の要望や陣情が相ついででした。そこで私は、昭和四十九年度を初年度とする第一次五年計画、つまり第二次五年計画、年々盛んになる文化祭



開通まじかな都市計画道路

和名ヶ谷と松台地先を結ぶ区間の延長六百四十メートルの都市計画道路が五月十日に開通し、消防局わきから、河原塚方面の交通が便利になります。

5月10日 都市計画道路三〇二〇号岩瀬串崎新田線 消防局と河原塚方面を結び道路が広がる

都市計画道路の三〇二〇号岩瀬串崎新田線の一部で、向側に歩道のついた十六メートルの道路が開通し、この道路の中間には、和名ヶ谷橋がかかっています。これが五月十日午前十時に開通し、市消防局わきから、河

一般健康診査・婦人の健康診査・結核住民検診 一般健康診査に 肝機能検査が加わる

▼対象：一般健康診査集団は、四十歳から五十九歳までの男女。婦人の健康診査は、三十五歳から三十九歳までの女性。結核住民検診は、十五歳以上の男女（妊婦を除く）。当日、直接会場へ。

▼検査内容：一般健康診査は、問診・血圧測定・検尿・血液検査(貧血、肝機能検査、総コレステロール・HDL・コレステロール)その他。

▼費用：無料

▼詳細：健康管理課内線四一五番

日	会 場	受付時間	対 象 地 区
6月9日	六車市民センター	午前8時30分～11時	五島六車
12日	高橋、高橋新田、六島	午前8時30分～11時	高橋、高橋新田、六島
13日	松島、串崎新田、串崎南	午前8時30分～11時	松島、串崎新田、串崎南
16日	五島六車、高橋、高橋新田、六島	午前8時30分～11時	五島六車、高橋、高橋新田、六島
21日	松島、串崎新田、串崎南	午前8時30分～11時	松島、串崎新田、串崎南
23日	高橋、高橋新田、六島	午前8時30分～11時	高橋、高橋新田、六島
25日	松島、串崎新田、串崎南	午前8時30分～11時	松島、串崎新田、串崎南
27日	五島六車	午前8時30分～11時	五島六車
29日	高橋、高橋新田、六島	午前8時30分～11時	高橋、高橋新田、六島
30日	松島、串崎新田、串崎南	午前8時30分～11時	松島、串崎新田、串崎南
7日	高橋、高橋新田、六島	午前8時30分～11時	高橋、高橋新田、六島
11日	松島、串崎新田、串崎南	午前8時30分～11時	松島、串崎新田、串崎南
12日	高橋、高橋新田、六島	午前8時30分～11時	高橋、高橋新田、六島
24日	松島、串崎新田、串崎南	午前8時30分～11時	松島、串崎新田、串崎南

※なお、都合が悪い人は、指定会場以外でも受けられます。
※上記地区以外の日程は、8月ごろ広報に掲載する予定です。



文化振興財団の設立

宮間満寿雄

単なる物質的な豊かさだけでなく、精神的な豊かさを求める意識の高まりのなかで、文化に対する関心が強まって来たのも、当然といえます。

市内の文化活動に関係する社会教育関係団体は、既

りつつあります。松戸の文化を高める為、市民の文化活動に対しては、市としても出来るだけ物心両面の援助をしたいと考えています。

市の手算から支出するとなり、むすかし、六千万円となり、

に四百を超えています。最近では、市民の皆さんの要望や陣情は、防災や健康問題など身の周りの安全に関するもの、及び文化の向上に対する施策の充実についてのものが多くなってきました。

これは松戸公産株式会社からの好意的な寄付を財源として、松戸市文化振興財団を設立することになりました。

財団の基本財産は一億円、それから生ずる果実の範囲内で、市民の文化・芸術活動

財団の事務所は教育委員会内に置き、市長の任命する十人以内の委員によって運営されます。

私は、この財団の運営責任を得て、先人の培ってきた日本の伝統文化や郷土芸能を、継承して行くことには勿論、すぐれた文化・芸術の鑑賞、国際交流などを通して、新しい時代にあふれた松戸の市民文化が、より一層育っていくことを願っています。

日常生活の道しるべに市民相談を!

▶詳細…市民相談室 内線208・220・221番

相談種目	相談時間	会 場	相談員	相談内容
一般相談	平日 午前8時30分～午後5時	市民相談室(市役所本館1階)	職 員	身の上、相談関係、離婚など難問な問題を要する相談
市政相談	同上	同上	同上	市に対する要望、苦情、意見など市政に関するすべての相談
交通事故	平日 午前8時30分～午後5時	市 議 員 専 門 相 談 室	市 議 員	交通事故にともなう加害者、被害者のトラブルや示談・損害賠償・慰謝料・責任保険などの相談
行政相談	毎月第2、4日曜日 午後1時～3時	市 議 員 専 門 相 談 室	行政相談員	国・県・市などの仕事についての苦情や意見などの相談
法律相談(初級)	毎月第2、4日曜日 午後1時～5時	市 議 員 専 門 相 談 室	弁護士	土地・家屋の賃貸借・売買・金銭貸借・夫婦・親子・相続・損害賠償・相談関係などの相談で、特に法的な解決方法を必要とする相談
住宅相談	毎月第2、4日曜日 午後1時～5時	市 議 員 専 門 相 談 室	建築士	不動産売買、借家、借地・業者との紛争などの相談
税務相談	毎月第2、4日曜日 午後1時～5時	市 議 員 専 門 相 談 室	税 理 士	所得税、相続税、贈与税などの申告や納税に関する相談
登記相談	毎月第3日曜日 午後1時～4時30分	市 議 員 専 門 相 談 室	登記簿管理士	各種登記の手続き方法や必要書類の準備、登記の法的効果などについての相談
発明相談	毎月第2、4日曜日 午後1時～5時	市 議 員 専 門 相 談 室	発 明 士	特許の出願手続きや発明の守り方など発明に関する相談

転居届は郵便局にも

4月は異動の多い月です。転居したときは、郵便局にも転居届を忘れずにお出し下さい。

転居届用紙は、郵便局と市役所に備え付けてありますので、必要事項を記入して郵便ポストに投函して下さい。

普通のハガキを使用するときは、旧住所、新住所、転居する家族の名前を書いて投函して下さい。

1年間、旧住所あての郵便物を新住所に転送します。

▶詳細…松戸郵便局郵便課 63-8151番

障害者に理解を心のふれあいを大切に

まだ、請求されていない人はお早めに

戦没者等の妻に対する特別給付金

戦没者等の妻に対する特別給付金は、本年5月3日をもって時効となります。

次に該当する人で、まだ請求していない人は至急手続きをしてください。

昭和48年4月1日に、継続分の国債「い号」60万円の戦没者等の妻に対する特別給付金の受給権を取得した人で、昭和58年4月1日現在、公務扶助料・遺族年金等の受給権を有している人

▶詳細…振替課内線 423番

61年度予算の使い道

一般会計予算の総額は645億5430万円

土木

治水に威力を発揮する 雨水貯留池を六カ所に

重点施策の一つ「治水」については、今年度も最大の努力を払って、建設と整備を行います。大雨時に川の流れに待たず、水を下流の水害を防ぐ雨水貯留池を六カ所に造ります。最大規模は昨年着工した神田川上流（貯留量一万二千立方メートル）で、六十二年度の完成を目標として進めます。

ほかにも小倉原、栗山など五カ所で治水を進める予定です。排水路整備事業は大金草、小金清志町、馬橋西口をはじめ市内一円を約二十三億円で実施します。また、災害復旧事業として春木川、紙敷川の改修も行います。

関係については、坂川下流の



雨水貯留池（小金地区）

61年度の市の予算が3月定例会で決まりました。一般会計では前年度に比べ3.6%増の1,112億7,092万8千円で、一般会計は前年度比1.7%増の645億5,430万円です。

今年度は第3次5か年計画の第3年次目です。この年度内に計画が行われるかどうかは5か年計画全体の成否を決定づけるこの観点から経常的経費の節減、投資的経費の重点的・効率的な配分などを考慮しつつ予算が編成されました。

以下、重点的・新規事業を中心に紹介します。

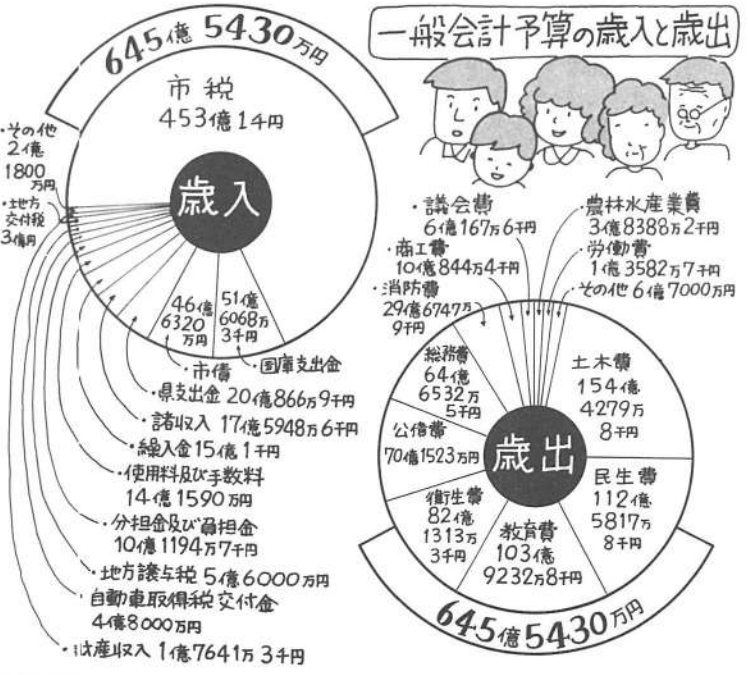

21世紀の森と広場は千駄地区に予定されています

教育

仮称・新松戸西小学校の新築など

▼仮称・新松戸西小学校の新築: 三階建ての校舎と、体育館を新築します。新松戸北小の分離校として新築する予定です。

▼仮称・新松戸西小学校の仮称: 三階建ての校舎と、体育館を新築します。新松戸北小の分離校として新築する予定です。

▼仮称・新松戸西小学校の仮称: 三階建ての校舎と、体育館を新築します。新松戸北小の分離校として新築する予定です。



休み時間元気な校庭で遊ぶ子供たち（新松戸北小）

▼仮称・新松戸西小学校の仮称: 三階建ての校舎と、体育館を新築します。新松戸北小の分離校として新築する予定です。

▼仮称・新松戸西小学校の仮称: 三階建ての校舎と、体育館を新築します。新松戸北小の分離校として新築する予定です。

総務

印鑑証明をカード化 自転車駐輪場を三カ所に

▼印鑑証明をカード化: 七月七日から印鑑証明をカード式に改めます。現在は登録簿を申請書に押しつけて印鑑証明を受けていますが、スピード化と登録簿の持ち歩きによる紛失の危険をなくすのが目的です。印鑑登録簿をコンピュータに記憶させ、カードに差し込むだけで印鑑証明が出る仕組みです。七月五日までの登録簿は無料でカード化されます。

▼自転車駐輪場を三カ所に: 駐輪場を三カ所整備します。六実駅第一（六百台）、新松戸駅西口高架下第三（千五百台）を新設し、五香駅西口第一（八百五十台）の施設を購入します。六実駅第二は鉄骨二階建て三層を計画しています。



消防

防災もオンライン化

▼防災もオンライン化: 新年度からは、日本気象協会からの情報を市の防災用として活用します。また、防災活動の推進員として、町会会長および防災指導員など10人が委嘱されました。



間もなく完成予定の東西自由通路

衛生

二十四時間安心の救急医療システム

▼二十四時間安心の救急医療システム: 夜間救急診療システムを、二十四時間体制で運用します。医師会、薬剤師会の協力により、土曜、日曜、祝日の夜（八時～十一時）だけ開いていた夜間救急診療所（衛生会館）は、四月から平日の夜も診療を行っています。そのほか、夜間救急診療所が終った十一時以後も、待機病院が翌朝九時まで急病に備えています。



夜間救急診療所（衛生会館）

商工

変容する松戸駅西口 自由通路につぐモール化

▼変容する松戸駅西口: 地下駐車場と高架歩道がすでに完成、ついでにも駅の東西自由通路も開通します。このように松戸駅西口が二十一世紀に向けて、表玄関にふさわしく花を添える二つのプランが行われます。

国民健康保険	109億2,755万6千円
松戸熱線	88億8,801万9千円
下水道事業	68億9,132万1千円
公設地方卸売市場事業	3億2,949万9千円
松戸市営白井聖地公園事業	2億4,300万2千円
老人保健事業	72億9,256万9千円
駐車場事業	2億3,860万1千円
計	347億9,096万7千円

水道	15億	425万4千円
電気	100億	6,900万8千円
ガス	34億	2,239万9千円
計	119億	2,665万1千円

手数料・保険料・各種税

◆**今月の納期は**
 二月中に新築した建築主は四月が申告納付月です。
 ◆**納期表** 都市計画税第一期納期: 四月三十日
 ◆**国民年金保険料**: 四月分納期は五月三十一日
 ◆**し尿処理手数料**第一期納期: 毎月二十五日

早めに納付(納入)をお願いします

安全・確実な
口座振替のご利用を

**東京サミット開催のため
都内で交通規制を実施**

五月二日（金）～七日（水）の間、首都高速道路と環七通り以内の地区で交通規制通行禁止等が実施されます。

小中学校を通しての皆勤者は61人

六十一年度の小学校四十六校の児童数は四万七千五百二十八人（昨年度比千六百二十一人減）

中学生は二万二千二百二十八人

61年度児童生徒

六十一年度の小学校四十六校の児童数は四万七千五百二十八人（昨年度比千六百二十一人減）

**特別養護老人ホーム
来年度開設予定**

特別養護老人ホーム「松寿園」を計画しています。

民間

特別養護老人ホーム「松寿園」を計画しています。

くらしの奥さま講座

消費生活講座では、今年も皆さんの身近な会場で、講師を囲むなど、より内容のある学習会を開催する。この「くらしの奥さま講座」を開催している。ぜひ利用して、くらしに役立ててください。



熱心に講師の話しを聞くグループのみなさん

技術の進歩にとまらぬ、私たちの消費生活は、ますます複雑となり多様化していく一方です。豊かで安定した生活を送るには、消費者自身がすすんで消費生活に関する知識を身に付けることが大切な時代となつて来ています。

市内には数多くの文化活動をしているグループがあるかと思ひます。しかし、くらしに役立つ知識や情報を学びたいけれど、講師料を払う方法がわからない、また、遠くの講演会場まで出かけられないというグループも多いと思ひます。

そこで講師への依頼手続き等を消費生活課が行い、地域の身近な集會場等で講師を囲みながら、より内容のある学習会を開けるように設けたのが、この制度です。

消費生活に係わるテーマで最低二十人ぐらゐの人数と会場を確保していただければ、「くらしの奥さま講座」は開催出来ます。

あなたのグループも、普段活動されている行事のほか、一味違った学習会を開いてみませんか。

▼対象となるグループ：町会・婦人会・PTA・健康増進グループ・知人・友人による勉強会・その他市内在住のグループ

▼申込み：開催希望日の約三週間前までに申し込んで下さい。(電話申し込みも可) ▼開催時間：原則として二時

▼講師料：原則として無料 ▼会場：できるだけ申し込みグループで確保して下さい。

▼テーマ例：○食生活の安全性の食生活と子どものおやつ ○食品添加物とは ○商品知識の必要性 ○家庭クッキング ○老後のくらしと生きがい ○訪問販売トラブル防止方法 ○くらしのリフォーム ○住まいの手入れ方法 ○その他 物価、流通、経済、消費生活に関するもの

▼十六ミリフィルム：訪問販売の被害防止 ○食生活の安全性を求めて ○母と子の消費者教育 ○食品添加物と子どもの健康 ○子どもとおやつ ○わが家の味 ○消費者の権利

▼申込書：消費生活課にきめられた用紙があります。電話受け付けもしています。

▼詳細：消費生活課 内線三五七番

不用品交換情報

申し込みはハガキで

▼申込方法：締め切りは四月二十五日(当日消印有効) ①希望品名 ②住所 ③氏名 ④電話番号(昼間の連絡先)をハガキに明記、ハガキ一枚に品名一点のみ

▼相手の紹介：月末に抽選を行い、当選者のみに電話連絡します。紹介後は自主交渉となります。

▼申込先：〒二七一松戸市根本三三八七五松戸市役所消費生活課

▼(家具類) ◆リクライニング

のイス六千円 ◆テレビ置台五千円 ◆整理ダンス五千円 ◆ロッカーダンス五千円 ◆縫製機二千五百円 ◆電気炊飯器六千円 ◆ワープロ(十六ヘッド)一万円 ◆電気敷毛布千円 ◆(子供用品類) ◆ベビーカー補助椅子八百円 ◆乳児用入浴補助ベッド二千五百円 ◆コンプレックス機二千五百円 ◆学習機二万円 ◆幼児用体重測定器無料 ◆ベビーカー三万円 ◆四万円 ◆おんぶ帯千円 ◆二万円 ◆歩行器無料、五百円 ◆ベビーカー無料

増強器具無料 ◆運動屈伸具五千円 ◆折りたたみ式自転車五千円

▼(日用雑貨類) ◆ミシン二千三百円 ◆ガスオーブン無料 ◆和英翻訳機五千円 ◆ガス湯沸かし器五千円 ◆ガス湯沸かし器一万円 ◆汚物干し三千円 ◆肌掛け布団(新品)二千五百円 ◆冷凍庫八千円

▼(電気製品類) ◆電気炊飯器六千円 ◆ワープロ(十六ヘッド)一万円 ◆電気敷毛布千円 ◆(子供用品類) ◆ベビーカー補助椅子八百円 ◆乳児用入浴補助ベッド二千五百円 ◆コンプレックス機二千五百円 ◆学習機二万円 ◆幼児用体重測定器無料 ◆ベビーカー三万円 ◆四万円 ◆おんぶ帯千円 ◆二万円 ◆歩行器無料、五百円 ◆ベビーカー無料

▼(スポーツ・楽器類) ◆体力増強器具無料 ◆運動屈伸具五千円 ◆折りたたみ式自転車五千円

▼申込先：消費生活課 内線三五七番

▼(日用品類) ◆ミシン二千三百円 ◆ガスオーブン無料 ◆和英翻訳機五千円 ◆ガス湯沸かし器五千円 ◆ガス湯沸かし器一万円 ◆汚物干し三千円 ◆肌掛け布団(新品)二千五百円 ◆冷凍庫八千円

▼(子供用品類) ◆ベビーカー補助椅子八百円 ◆乳児用入浴補助ベッド二千五百円 ◆コンプレックス機二千五百円 ◆学習機二万円 ◆幼児用体重測定器無料 ◆ベビーカー三万円 ◆四万円 ◆おんぶ帯千円 ◆二万円 ◆歩行器無料、五百円 ◆ベビーカー無料

▼(スポーツ・楽器類) ◆体力増強器具無料 ◆運動屈伸具五千円 ◆折りたたみ式自転車五千円

▼申込先：消費生活課 内線三五七番



何にでも全員参加で 強いきずな



金ヶ作小学校

近所の人も参加しての収穫祭

金ヶ作小学校(野平健司校長・児童数五百二人)は昭和五十一年四月に創立。校歌に「五香の森にかこまれた」とうたっているように、自然に恵まれた環境です。校庭は広々としており、周囲には林、竹やぶなどが点在しています。児童が比較的少数なため、何をを行うにも全学年で取り組めるのが自慢です。卒業式に、全学年出席できる学校は、市内ではあまりありません。また、地域とのかかわりも強く、昨年行った収穫祭は、児童の父母に加え、近所の人も参加し、村まつりのな盛り上がりでした。児童が育ったとき、ついで、ごつまつ、大学いも、茶きんしほりなどの料理を作り、楽しい一日を過ごしました。

私のみずばやし

もうすっかり春ですね。ひばりがさえずり、陽がやさしく私たちを照らしてくれます。ここは、彰吾の散歩のコース。友だちの清美ちゃんと一緒に一時間くらい散歩します。すが、たまに時間オーバーになってしまいます。この辺りは畑が多く、かわいい草花が咲いていて、いつも私たちを楽しませてくれます。今日もちょっと時間オーバーになってしまいました。

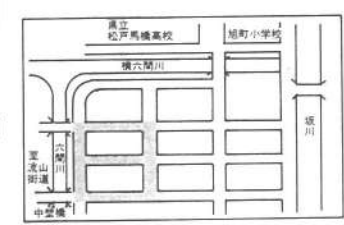

春の香りが漂う 散歩道

- 孝彰(左) 2歳
- 子吾(右) 2歳
- 清美(3歳)



とてもどかな場所です



明のい所から暗い所に行くと物が見えにくく感じはじめた。それが段々進んでいく。昭和五十八年ごろには、家でテレビを付けても画面が見えない。仕事でも物にぶつかったり、字の上に字を書いてしまう。不安と焦りが現実のものとなる。網膜色素変性症―中村栄



国立塩原視力障害センターでの訓練生としての45日間を「塩原日記」として出版

常盤平

中村栄一さん

訓練生活を克明につづる

橋本県、塩原に、点字やかなタイプを含む視力障害者のための生活訓練を行っている施設、国立障害者センターがあることを知り、昭和五十八年六月に短期生活訓練生として四十五日間入所した。中村さんは、そこでのさまざまな訓練や同時に入所し、助け合ったり励まし合ったりした仲間との温かい交流を克明につづった「塩原日記」を出版した。約半年間、一日八時間から多い時は十四時間近くも点字を打った。血のしむような努力が払われた。「点字を忘れないためと、塩原のことを本に残そうと思ったので」とその動機を話す。「塩原に行つて良かった。自分にも、やればやれる自信ができました」と語る中村さん、自立するきっかけをつかんだ喜びがうかがえます。



まちの話題をお知らせ下さい
松戸市役所広報課
☎66-1111 内線600番

60*超級 全国高校女子柔道体重別選手権大会
鈴木選手が優勝・八木野選手が準優勝
(県立松戸馬橋高校)

合宿での練習にも熱が入ります



(二年) 鈴木 香さん(右)
(三年) 八木野 芳枝さん(左)

大きな日本武道館での試合には、全国から強い人が参加している。屈辱と、とても緊張しました。100分間(45分間)男子生徒(同じ練習やエイ・トレーニング)は厳しいが、これに耐えたことが良い結果につながっています。女子高校生の全国大会で活躍できたのでうれしいです。

馬橋の万満寺で不動祭り
市外からも大勢の人が

馬橋にある万満寺で、中気除けの不動祭りが3月27日~29日に行われました。

これは、山門にある国の重要文化財・仁王尊金剛力士像の脱をくぐると病魔や災いを防げるというもので、市内を始め、市川、船橋、埼玉、東京など近隣の市県からの大勢の参拝客でにぎわいました。不動祭りは、春と秋(10月27日~29日)の年2回行われています。



一日中脱をくぐる人が絶えません



柏市

斎藤 芳男さん

私は、昭和三十一年まで馬橋に住んでいました。昔は、祭りのときは、今よりも屋台がたかへさん出ていて、賑わっていました。涙内でもくぐりました。脱をくぐるのは、白田川初めのことです。これは簡単なことではありません。

子どもの健康 101

成人病は子供の

うなかわり...

太っていることがなぜ問題なのだろうか。赤ちゃんにはポチポチと太っているほうがかわいいし、子供も大人も太っていたほうが幸せそうに見えます。しかし太っていることは問題なのです。心臓の病気があるとか、せきそくがあるというとは、親は心配し、必ず病院などへ行き治療や指導を受けます。しかし、太っているというだけで、わりと気にかけないのが普通のようなのです。子供でも太りすぎていると、高血圧、肝臓病、糖尿病、動脈硬化などのいわゆる成人病になる心配があります。それだけでなく、太っている体は動きがみんないきず、またはかたがた、または精神的に劣等感をもつこともあります。それではどのくらいだと太りすぎなのだろうか。年齢や身長によって違います。学校の養護の先生や主治医に相談してみてもいい。成長曲線を書いてみるとうかがえます。毎年肥満の程度がひどくなっている人は心配です。余分なカロリーは、とろい それでは、どうしたら太らないようにできるのでしょうか。余分なカロリーを摂らないようにし、運動をしてエネルギーを消費することです。これは簡単なことではありません。

こどもの肥満

赤血球です。

栄養をとるといふことは、たくさん食べることではありません。バランスのとれた食事を必要に応じてとらなくてはなりません。運動にしても、ただ水泳やマラソンをすればいいというものはありません。運動をしておなかがすき、ジュースを飲んだりおやつを食べすぎたりしたら、なんにもありません。大事なのは日常生活の中で、体をよく使う運動や遊びをとり入れることです。自分の成長曲線を書いてみると、太り具合がよくわかります。血液や心電図などを調べることも必要です。食事も運動の指導、医学的検査については主治医や校医の先生に相談し、小さい時から自分の健康管理を考えましょう。

(松戸市役所健康課)

もよおしもの

日本画初心者講座

期日	時間	会場	説明会
田月第1・3 土曜日		婦人会館	5・10日 (1)
田月第2・4 水曜日		常盤平市民センター	14日 (3)
田月第1・3 金曜日		明市民センター	23日 (5)

▶費用…月3,000円(材料費実費)
▶詳細…月影会・杉山☎43-9662番

手作りバッグ講習会

母の日のプレゼントに

▶日時…4月26日(土)午後1時～3時30分まで
▶会場…常盤平市民センター別館
▶費用…2,000円(材料費)
▶内容…口金付きセカンドバッグ
▶持ち物…ハサミ、モノサシ、メウチ、針、糸、お手ふき
▶申込み…〒270松戸市串崎南142袋もの手工芸・田玉綾子☎85-8737番へ電話か郵送

“青い鳥はがき..を
身体障害者に無料配布

郵便局では4月20日(日)に発行される「青い鳥はがき」を身体障害者に20枚無料で配布します。
▶対象…障害の程度が1～2級で、3月31日現在満6歳以上の人
▶申込み…郵便局かしあわせ課にある申込用紙に、必要事項を書いて、5月31日(土)までに、郵便局へ出して下さい。郵送も可。
▶詳細…松戸郵便局郵便課☎63-8151番

婦人講演会

▶日時…4月27日(日)、開場午後0時30分、開演午後1時～4時
▶会場…中部小学校体育館
▶テーマ…羽ばたけわが子よ(成功する子供の育て方)
▶定員…500人
▶費用…500円
※上履きをご用意下さい。
▶詳細…真島☎91-0525番

松戸盆栽愛好会展示会

▶日時…4月27日(日)～29日(祝)、午前10時～午後5時
▶会場…松戸植木鉢センター内(松戸新田505)
※作品の即売もします。
▶詳細…河上☎64-8159番

福祉バザーと障害児(者)の

一作品展示即売会

▶日時…4月27日(日)午前11時～午後2時
▶会場…市民会館料理教室
▶内容…いぶきの広場、わかば園、のぞみ学園、菜の花会の人たちの作品
▶詳細…障害者問題研究会松戸サークル・金田☎45-9380番

ふれあい教室

(エアロビクスダンス)

▶日時…5月7日～7月23日までの毎週水曜日(計12回)、午後6時30分～8時30分
▶会場…勤労会館
▶対象…市内在住、在勤の勤労者
▶定員…60人
▶受講料…無料
▶申込み…勤労会館事務室で4月23日(水)と25日(金)、午後6時から8時まで受け付け[定員に満たない場合は26日(土)以降、商工課で受け付けます。]
▶詳細…商工課☎内線351番

松戸少年少女発明クラブ

会員募集

▶日時…A班=毎週土曜日午後2時～4時、B班=毎週日曜日午前9時30分～11時30分
▶会場…青少年会館
▶対象…小学3年以上中学3年までの男女で、62年3月まで活動のできる人
▶定員…各班30人
▶費用…年間5,000円
▶申込み…4月22日(火)～27日(日)(午前10時～午後4時)までに、会費を添えて直接青少年会館内発明クラブ☎44-8556番へ

矢切公民館成人講座(初心者向き)

講座名	時 間	曜 日	講 師	教 材 費
着 均 着 付 け	午前10時～	金	有 田 和 子 氏	5,000円
漆 工 芸	正 午	火	半 沢 慶 子 氏	6,000円
水 墨 画		日	石 井 白 藤 氏	2,000円
クラシック音楽観賞会	午後1時～3時	月	吉 田 敏 夫 氏	1,000円
華 曲 (山田亮)	午後1時30分～3時30分	木	渡 辺 繪 子 氏	5,000円

▶期日…5月8日～7月22日、毎週1回計10回
▶会場…矢切公民館
▶対象…市内在住・在勤の16歳以上の人
▶定員…各30人
▶申込み…4月20日(日)午前9時から矢切公民館(総合福祉会館3階)へ教材費を添えて☎68-1241-3、内線44-45番へ

おしらせ

●市役所(66)1111 ●常盤平支所(87)2131
●小金支所(41)5101 ●小金原支所(44)4151
●六美支所(85)0113 ●馬橋支所(45)2131
●新松戸支所(43)5111 ●矢切支所(62)3181
●東部支所(92)3061

音楽の広場(コーラス)

毎月1回12回実施します。初めての人もどうぞ。
▶日時…4月22日(火)午後1時30分～3時30分
▶会場…市民会館音楽室
▶費用…無料
▶詳細…社会教育課☎内線 464番

第22回 おや子映画上映会

▶日時…4月26日(土)午後2時～、27日(日)①午前9時45分～②午後0時20分～③午後2時55分～
▶会場…市民会館大ホール
▶上映内容…春駒のうた、てんまのとらちゃん(アニメーション)
▶費用…前売り券600円、当日券800円
▶詳細…教育会館☎63-2658番

スポーツ

市民ソフトボール大会

▶日時…5月11日～6月1日の日曜日、午前8時30分集合
▶会場…古崎グラウンド
▶対象…市内在住・在勤者で編成したチーム
▶費用…1チーム男子5,000円、女子3,000円
▶申込み…4月26日(土)午後6時30分から、運動公園武道館会議室で開かれる代表者会議へ
▶詳細…松戸市ソフトボール協会・永野☎64-8441番

ほけんえいせい

リハビリ教室

脳卒中後遺症で身体に機能障害のある人とその家族を対象に、リハビリ教室を行っています。
▶内容…基本動作訓練や体操、歌やゲームなどのレクリエーション、話し合いなど

会 場	日 時
常盤平市民センター	田月第4水曜日 午後1時30分～4時
健康増進センター	田月第3水曜日 午後3時30分～5時30分
小金原市民センター	田月第3水曜日 午後3時30分～5時

▶詳細…健康管理課☎内線 294番

愛の献血

期日	時 間	場 所	注 意
4/26日	午前10時～	馬橋駅前こころのプラザ	松戸市立中央図書館
28日	午後3時30分	市役所	松戸市
29日	午前10時～	三郷駅前	松戸市立中央図書館
5/3日	午後4時	運動公園	松戸市立中央図書館
10日	午前10時～午後3時30分	常盤平市民センター	常盤平市民センター

▶詳細…健康管理課☎内線415番

趣味をふやそう 第1期 青少年教室(松戸青少年会館)

教室名(対象・定員)	実施日時	教材費	講 師
親子折り紙教室(小4以上と親25人)	5・11日(日) 10時～12時	1人	松戸市立中央図書館ボランティア 大 作 秀 美 氏
親子図画教室(小3以上と親25人)	7・12日(日) 10時～12時	2,000円	日本模写協会 島 田 浩 夫 氏
華子芸教室(小3以上 25人)	5・10日(日) 10時～12時	3,000円	華子芸 若 林 啓 博 氏
卓球教室(小4以上 30人)	5・11日(日) 10時～12時	1,500円	松戸市卓球協会 野 中 一 郎 氏
マンゴ教室(小3以上 25人)	5・11日(日) 10時～12時	1,200円	日本漫画家協会 高 橋 一 氏
日英作文教室(小3以上 25人)	5・11日(日) 10時～12時	1,000円	松戸市社会教育委員会 島 村 子 氏
苗穂の基礎(中1以上 25人)	5・11日(日) 10時～12時	3,000円	日本美術家連盟会員 白田会 安 藤 昌 氏
つまみ細工手芸教室(小3以上 25人)	7・13日(日) 10時～12時	1,500円	まつど手芸つまみ細工部 山 本 浩 子 氏
模型内房機(1/100材を使った)教室(小4以上 25人)	7・13日(日) 10時～12時	2,700円	日本模型航空連盟 菊 地 一 氏
親子茶道教室(小3以上と親25人)	5・11日(日) 10時～12時	1人	親学協会松戸支部 藤 井 宗 美 氏
作 曲 の 基 礎(小4以上 25人)	5・11日(日) 10時～12時	1,500円	香取地区音楽連 日本作曲協会 佐 藤 昌 弘 氏

▶対象…市内在住・在学・在勤の青少年で初心者
▶費用…全部おとして上表の教材費のみ。受講料は無料
▶申込み…4月22日(火)～5月3日(祝)午前9時～午後5時まで
教材費を添えて青少年会館へ直接。先着順で定員になり次第締め切ります(休館日=4月28日(月)、30日(水))。
▶詳細…松戸青少年会館☎44-8556番

初心者のための

エアロビクスダンス教室

▶日時…5月7日～6月25日までの毎週水曜日、計8回(午前10時～11時30分)
▶会場…健康増進センター1階内指導室
▶内容…リズムに合わせて楽しくシェイプアップを行う。
▶対象…市内在住または在勤者が健康増進センターの医学検査を1年以内に受診した人(検査を受けていない人または検査後1年以上の人は検査を受けて下さい)。医学検査の結果教室に参加できない場合もあります。
▶費用…毎回300円(屋内指導室使用料)
▶定員…先着60人
▶申込み…4月22日(火)午前9時から来所または電話受け付け☎68-1241-3番(代表)内線53-55番、直通65-5588番

訂 正

4月5日号広報まつど2面の、健康増進センター「トレーニング週間スケジュール」の記事中、火曜日午後のエアロビクスダンスコースとあるのをヨガ体操コースに訂正しておわびいたします。
▶詳細…健康増進センター☎65-5588番

救急医療体制 健康保険証を忘れずに!

- ◆夜間急病診療所(毎日)午後8時～11時衛生会館内 ☎68-3756番
- ◆待機病院(毎日)午後5時～午前9時テレフォンサービス☎66-0010番
- ◆緊急休日在宅当直医・午前9時～午後5時テレフォンサービス☎66-0010番
- ◆休日歯科診療所・午前9時～正午 衛生会館内 ☎68-3553番

広報 まつど

市のようす (4月1日現在)

■人口	428,200 人	(-1,498)	() は前月比
男	216,187 人	(- 789)	
女	212,013 人	(- 709)	
■世帯	140,089	(- 352)	

編集・発行＝松戸市役所広聴部広報課
千271 松戸市根本387番地の5 ☎(66)1111番



五月でもなると野山は新緑の姿を揃え、田舎の農作業をやる人の姿も一段と活気があふれ、自然の美しさも感じられる時期になります。

金平通のなは、二、三、ハッソスでハッソスの水耕栽培をして、外での仕事を通してハッソスの中の作業は、真面目でもわかるのであまり季節にはあてられませんが、夏の気候、ハッソスの温度が十度を保たなければならぬため、ポイラーをなは、日

トマトの水耕栽培

紙敷 金子 清さん

のカーテンを二重にかけました。

普通は土に植えられる苗木も、ハッソスには水の上に浮かせてある所々穴の空いた発泡スチロールに植えられる、根は水の中にあります。

通常の水温は二十度、トマトは水温が収穫できるのはハッソスから浮かべて甘味などはあります。

「木が病気にならないようにいつも気を配る」といふ金平さん。黄色い花が赤い実になる、食欲を誘う色になるといふらしいです。

ハウスの中はいつも旬



- ▶日時…5月10・17・24・31日、6月7・14・21・28日、7月5・12日の各土曜日10時～午前10時～正午
- ▶会場…運動公園体育館小体育室
- ▶対象…市内在住の満3歳児 (昭和57年4月2日～9月30日生まれ) とその親 (2人1組)
- ▶定員…30組 (先着順)
- ▶費用…無料 (ただし、保険料として1組770円)
- ▶申込み…5月6日(火)午前8時30分から社会体育課窓口で直接受け付けます。☎内線593番

シートベルトは必ずしましょう

女性のための講座を企画してみませんか

- ▶日時・会場…①新松戸市民センター→5月13日～7月1日の毎週火曜、午前10時～正午 ②婦人会館→5月15日～6月26日の毎週木曜、午前10時～正午
- ▶内容…女性の人生や生活課題など「女性の講座」の学習内容等の企画準備
- ▶対象…有職無職を問わず、男女平等や生き方に関心があり、本講座に引き続き参加できる女性
- ▶定員…各10人程度 (先着順)
- ▶申込み…5月6日(火)から電話で受け付け兼講座の間、保育を担当できる人を募集しています。(経験者・有資格者、先着2人)
- ▶詳細…社会教育課☎内線465番

※定員になった場合は、入場をお断りします。
▼詳細：市立図書館☎51-1155番

期 日	会 場	時 間
五月(六)日	市立図書館	午後三時～四時
五月(七)日	市立図書館	午後三時～四時
五月(八)日	市立図書館	午後三時～四時
五月(九)日	市立図書館	午後三時～四時
五月(十)日	市立図書館	午後三時～四時
五月(十一)日	市立図書館	午後三時～四時
五月(十二)日	市立図書館	午後三時～四時
五月(十三)日	市立図書館	午後三時～四時
五月(十四)日	市立図書館	午後三時～四時
五月(十五)日	市立図書館	午後三時～四時
五月(十六)日	市立図書館	午後三時～四時
五月(十七)日	市立図書館	午後三時～四時
五月(十八)日	市立図書館	午後三時～四時
五月(十九)日	市立図書館	午後三時～四時
五月(二十)日	市立図書館	午後三時～四時
五月(二十一)日	市立図書館	午後三時～四時
五月(二十二)日	市立図書館	午後三時～四時
五月(二十三)日	市立図書館	午後三時～四時
五月(二十四)日	市立図書館	午後三時～四時
五月(二十五)日	市立図書館	午後三時～四時
五月(二十六)日	市立図書館	午後三時～四時
五月(二十七)日	市立図書館	午後三時～四時
五月(二十八)日	市立図書館	午後三時～四時
五月(二十九)日	市立図書館	午後三時～四時
五月(三十)日	市立図書館	午後三時～四時

映画と形劇のおもしろライブ

- ◆開催(絵画展)…六日(午後一時から)十一日(午後四時まで)
 - ◆第八回専修大学松戸高等学校校外展示会…十三日(正午から)十五日(午後四時まで)
 - ◆第六回版石こども書展…十七日(午後一時から)十八日(午後四時まで)
 - ◆青い馬子ども美術展…十七日(午後一時から)十八日(午後四時まで)
- (文化ホール☎51-1155番)

文化ホールギャラリー

5月

日東葛飾地域誌



昨年行われた記念行事(市民会館)

県民の日(6月15日) 東葛飾地域記念行事

▼日時：六月十五日(日)午後一時～
▼会場：市川市文化会館大ホール
▼内容：①小中高校音楽発表会②北村栄治クイズネット&アンリ管野コトシャート(入場無料)
▼申込み：ハガキに住所・氏名・年齢・電話番号を記入し、〒一七七一松戸市小根本七、東葛飾地境実行委員会(0476-1211)内線一〇七番へ(六月七日(土)必着)
※複数の場合も、一枚のハガキで可

5月15日から北小金駅南口周辺が 自転車放置禁止区域に



自転車の放置は歩行の妨げになります

北小金駅南口自転車放置禁止区域図



都市美観と安全な交通を確保するために「北小金駅南口周辺」を五月十五日(木)から自転車放置禁止区域に指定します。より良い都市環境をつくるために、みなさんの深い理解とご協力を願います。

6月1日

春の市民ぐるみで クリーンデー



みんなて参加して下さい

▼日時：六月一日(日)午前中
の時間帯(雨天の場合
四五四番

▼日時：六月一日(日)午前九
時～十時(雨天の場合は六
月八日に順延)
▼詳細：清掃部管理課☎内線
四五四番

▼日時：六月一日(日)午前九
時～十時(雨天の場合は六
月八日に順延)
▼詳細：清掃部管理課☎内線
四五四番

▼日時：六月八日に順延)
▼詳細：清掃部管理課☎内線五
三〇番

▼日時：六月八日に順延)
▼詳細：清掃部管理課☎内線五
三〇番

関東地方環境美化運動 (ゴミゼロの日)

市は市民の皆さんの利便を
図るため、松戸市印鑑条例を
制定し、七月七日からカード
方式を実施します。

印鑑登録証明制度が 七月七日からカード方式に

詳細は六月二十日号の広報
まつどでお知らせします。
▼詳細：市民課☎内線六三三
番 各支所

市政見学会にご参加を

市政見学会は、十一月まで
の祝日を除く毎週水曜日、午
前九時～午後三時まで行っ

▼対象：二十人までの団体
▼費用：無料
▼内容：市施設の見学
▼詳細：広報課☎内線六〇〇
番

5月は特別土地保有税 (保有分)の納付月です

▶対象：①昭和61年1月1日現在
市内に一定の要件で、5,000平方
メートル以上の土地を保有している個人
および法人②昭和58年1月2
日から昭和59年1月1日までの
間、市内市街化区域内の一団の
土地500～5,000平方メートル未満を取
得し、昭和61年1月1日現在所有し、
住宅などを建築していない
個人および法人
▶申告納付期限…5月31日(土)
▶詳細…税制課☎内線631番

タバコは
市内で買しましょう

家内労働時間

5月21日から31日までは家内労働
時間です。委託者は家内労働者
に家内労働手帳を渡して、委託条
件を明確にしましょう。
委託状況届を提出して、工賃は
納品日から1カ月以内に現金で支
払うなど、家内労働法を守りま
しょう。
▶詳細…県労働基準局賃金課☎04
72-54-5211番か最寄りの労働
基準監督署

巡回経営・融資相談

▶日時…5月6日(火)午前10時30
分～午後3時30分
▶会場…小金支所(費用無料)

千葉県 物資流通統計調査にご協力を

県は毎年(今年は5月)物資流通
統計を行っています。県内の建設
業、製造業、卸売業をはじめ小売
業に属する事業所の原材料、商品
や製品などの流通状況を明らかに
するための調査です。
調査票は、統計以外の目的には
絶対使いません。調査員が伺いま
したらよろしくご協力下さい。
▶詳細…総務部庶務課統計係☎内
線365・366番

千葉県 物資流通統計調査にご協力を

▶対象…市内中小企業者、農業者
▶相談者…中小企業経営コンサル
タント、商工課融資係
▶詳細…商工課☎内線517番、農政
課☎内線355番

光化学スモッグに注意しましょう

光化学スモッグが発生し
やすい時期になりました。発
生しやすいのは四月から
十月にかけて、次のような
時です。
・気温が高い(二十度以上)
・風が強い
(秒速三メートル以上)
・視程(視
界)が悪い
(四メートル以下)
・日射が強い
(症状)
光化学スモッグによる一
般的な症状は「目のチカチ
カ」、「息苦しい」、「のどの痛
み」、「頭痛」などです。
被害を受けたときは洗眼
うがい、などの応急手当て
を行い、涼しい部屋で安静
にして下さい。
症状が重いときは医師の
手当てを受けて下さい。
(注意報の発令など)
光化学スモッグ注意報な
どの発令は、発令基準にそ
って県が行っています。
市は、電話連絡や掲示板
などで市民の皆さんへお知
らせします。
(発令されたときの
注意)
・注意報などの発令時に
は、屋外でのけいしん運
動は控えて下さい。
・発令時には、不要不
急の自動車
の運転はさ
けて下さい。
・屋外で物を燃やさない
よう努めて下さい。
▶詳細…環境保全部公害課
☎内線五四九・三二二番

楽しく学ぼう…成人学校第1期生募集

Table with columns: 科目 (Subject), 期日 (Date), 曜日 (Day), 時間 (Time), 会場 (Venue), 講師 (Instructor), 定額 (Fee), 教材費 (Material Fee). Lists various courses like '美人畫を描く', '書道入門', '英語の練習'.

- ▶対象…市内在住、在勤の16歳以上の人
▶申込み…希望科目を明記の上、住所、氏名、年齢、電話番号を記入した往復ハガキで5月8日(木)～当日消印有効までに〒271松戸市根本387-5松戸市教育委員会社会教育課へ…



私道の舗装を手伝います

私道の舗装(新設・補修)
U字溝敷設のお手伝い

市では、私道の舗装工事や補修工事、U字溝の敷設工事の援助を行っています。
援助の方法は次のようになっていますので、土木部管理課までお申し込み下さい。

対象となる私道

- ①道幅が原則として四メートル以上
②両端または、一端が公道に接している
③築造後五年以上たっている
④五世帯以上の住居が隣接している
⑤工事に支障となる物件がない
⑥U字溝敷設については公道などの排水施設に接続できる私道

児童手当制度が改正されて、二人以上の児童を養育している人、一定の要件を備えている人…

児童手当制度が改正
第二子分の申請受付中

第二子分の申請受付中

六月から支給される人…六月から支給される人…

六月以降についても受け付け…

申請を受ける…

申請を受理…

申請を受理…

申請を受理…

申請を受理…

申請を受理…

申請を受理…

申請を受理…

申請を受理…

申請を受理…

申請を受理…

申請を受理…

申請を受理…

申請を受理…

申請を受理…

Table: 61年度所得額基準表(予定)
Columns: 扶養人数 (Number of dependents), 特別控除 (Special deduction), 児童手当 (Child allowance). Rows for 0, 1, 2, 3 dependents.

4人以上、1人増すごとに300,000円加算
※特別給付とは、受給者が国民年金以外の公的年金(厚生年金)に加えている場合です。

Table: 各種控除額表
Columns: 項目 (Item), 控除額 (Deduction amount). Rows for 障害者控除, 特別障害者控除, etc.

申請を受理…
申請を受理…
申請を受理…
申請を受理…
申請を受理…
申請を受理…
申請を受理…
申請を受理…
申請を受理…
申請を受理…

「環境月間」
東京湾の水質を見よう!!

- ▶日時…6月7日(土)午後1時～1時50分、豊立美術館前に集合(雨天・強風時は中止)
▶視察時間…午後2時～4時30分
▶対象…県内在住の小中学生以上約500人(小学生は保護者同伴)
▶費用…無料
▶申込み…往復ハガキに住所、氏名、年齢、職業、電話番号を明記(家族やグループで参加する場合は1枚のハガキで可)し、5月15日(木)までに〒260-91千葉中央郵便局私書箱40号、千葉県環境部水質保全課☎0472-23-3815番へ

赤十字運動月間 (5月～6月)

日本赤十字社は、国際救護をはじめ、災害救護、血液事業、医療看護事業などの活動を行っています。
事業資金は個人や法人が納めた社会(拠出金)でまかなわれています。町会役員・赤十字奉仕団員の皆さんが向かいますのでご協力をお願いします。
▶60年度社実実績…本市地区の社実実績は1,987万212円でした。前年度は、日本赤十字地区で住家の火災が22世帯あり、救護物資を配布しました。
▶詳細…日本赤十字社千葉県支部松戸市地区(市役所授課課内)☎内線423番

学校管理下外での事故に
学童災害共済制度

- ▶掛け金…1人年間50円
▶共済期間…4月1日～62年3月31日(中途加入については加入の日から適用されます)
▶見直し…1歳未満は5,000円～60万円まで(交通事故、風水害、震災などによる事故は対象となりません。7日未満の負傷は適用されません)
▶申込み…①市立小中学校児童・生徒については、各学校で一括申し込みをします②市内在住の市内私立小中学校や市外公私立小中学校の児童・生徒については、保健体育課へ直接
▶詳細…保健体育課☎内線521番

飲食店経営の人は、
油水分離槽を付け管理を十分に

市では、河川浄化をのぞき、一般家庭のみならず、家庭排水の浄化を常々お願いしています。
飲食店経営のみならず、河川の浄化については日ごろからご協力をいただいております。特に今回は、油の回収についてお願いいたします。
①排水経路の途中で冷えた油がたれ流されると、
②浄化槽に油が混入すると、浄化槽の機能が低下し汚物が流出するとともに、
③大量の油が江戸川に入ると、栗山浄水場や金町浄水場で、取水停止などの非常事態になります。
④油は河川の汚れの直接の原因にもなります。
以上ことから、油のたれ流しは、様々なへい害をもたらします。店に油水分離槽を付けその管理を十分に行ってください。
▼詳細…生活環境課☎内線三五五番

新年金制度のしくみ (表1)

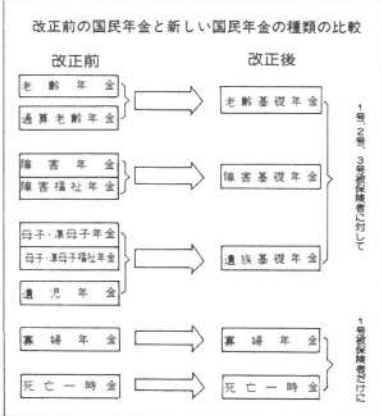
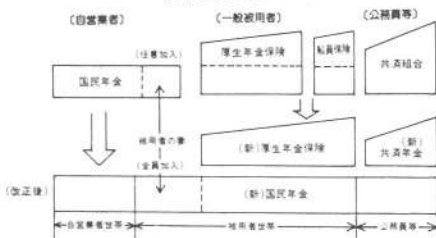

国民年金の給付は改正前のしくみを基本的に受け継ぐことになっていますが、今回の改正では自営業者、従来国民年金加入者（専業主婦）だけでなく、他の国民年金（厚生年金、共済年金等）の被保険者およびその配偶者にも共通の年金給付として基礎年金を支給することになっていきます。

改正前の国民年金の給付の種類と改正後の種類を比較すると表1のようになります。老齢基礎年金は、改正前四月一日以降生まれ、改正前四月一日以前生まれの老齢基礎年金は、改正前四月一日以前生まれの老齢基礎年金は、改正前四月一日以前生まれの老齢基礎年金は...

国民年金の給付の種類

奥さん手続きはお済みですか 4月から新国民年金がスタート

4月から国民年金制度が新しくスタートしました。いままでの国民年金・厚生年金・共済年金など個々に支払っていた年金を、一元化したこの制度は高齢化社会に向けた制度といえます。基礎年金導入により、サラリーマンやその奥さんは国民年金に加入することになりました。特に奥さんは届け出が必要となる場合がありますが、もうお済みですか。

年金制度について



四月から改正された新制度は、従来、国民年金、厚生年金、共済年金などに分かれていた制度を一元化し、全国共通の基礎年金を導入し、制度間格差の是正をした公正な制度です。改正では二十歳以上六十歳未満の国民が国民年金に加入し、サラリーマンはそのほかに厚生年金・共済年金に加入することになり、国民年金と厚生・共済年金の両制度に二重加入することになります。サラリーマンの奥さんは、従来任意で国民年金に加入してきましたが国民年金の強制加入になりました。

四月からは法改正にもともない老齢・遺族年金を受けている人や大学生などを除いて全加入することになりました。経済的な理由により納付困難な場合は保険料が免除されます。所得に一定の制限があります。納入通知書と印鑑を持参の上、国民年金課または支所へ手続きをお願いします。

六十歳から支給される老齢基礎年金は年額六十二万二千八百円（六十一年度価格）となります。これは、二十歳から六十歳までの間に国民年金に加入し、納付した期間が四十年に満たない人はその不足期間に応じて表2のように減額されます。

障害基礎年金は被保険者が病気ややけがによって障害等級に該当する障害者になった時に支給されます。被保険者期間中三分の一以上の未納期間があるときは支給されません。昭和七十一（一九四六）年四月一日までは最近の一年間に未納がない場合でも支給されます。

遺族基礎年金は、被保険者が死亡したときに、その人によって生計を維持されていた子の有る、または子に支給される。被保険者期間中に死亡した場合の資格要件は障害基礎年金と同じです。

母子・児童手当は、母子家庭やひとり親家庭に支給される。所得制限がある。申請書と収入証明書を提出する必要がある。

加入可能年齢は、昭和36年4月1日以後60歳までの年齢。上記加入可能年齢全期間納付していれば満額の年金になります。

Q&A section with questions and answers regarding pension contributions, eligibility, and payment methods. Includes a small diagram showing the flow of payments for different types of contributors.

Information about the Matsudo Social Insurance Office (松戸社会保険事務所). Includes details about office hours, services provided, and contact information. A small map of the office location is also included.

Information about the Youth Lecture (青年講座) and other community events. Includes details about the topics, dates, and locations of the lectures.

Information about the Matsudo City Health and Welfare Center (松戸市健康福祉センター). Includes details about the center's services, such as health check-ups, counseling, and recreational activities.

Information about the Matsudo City Health and Welfare Center (松戸市健康福祉センター). Includes details about the center's services, such as health check-ups, counseling, and recreational activities.

Information about the Matsudo City Health and Welfare Center (松戸市健康福祉センター). Includes details about the center's services, such as health check-ups, counseling, and recreational activities.

Information about the Matsudo City Health and Welfare Center (松戸市健康福祉センター). Includes details about the center's services, such as health check-ups, counseling, and recreational activities.

Information about the Matsudo City Health and Welfare Center (松戸市健康福祉センター). Includes details about the center's services, such as health check-ups, counseling, and recreational activities.



会場を開きたいのだが、会場を...
サークル活動を企画しているが、場所がない...
そんなときに便利なのが市民センターです。

市内に15カ所

市民センターは 語らいの広場です



複合施設として多目的に利用されています

- (市民センター)
利用時間：午前九時～午後九時
申込み：午前九時～午後五時(直接窓口)
休館日：毎週月曜日(馬橋東、小金北、松飛台、二十世紀が丘市民センターは毎週水曜日)と年末年始

- 常盤平市民センター
五香市民センター
古ヶ崎市民センター
馬橋市民センター
新松戸市民センター
小金北市民センター
松飛台市民センター



満開の桜・花見客でにぎわう 常盤平と六実に延べ49万人

好天と満開に恵まれた桜まつりが、常盤平と六実で4月12(土)、13(日)の2日間盛大に行われました。
常盤平の桜まつりは、同園地しようぶ公園から新成五香駅前約1.5%で行われました。



八ヶ崎 高島美佳さん(高1)
八ヶ崎 森 裕子さん(高2)

歯を大切に

骨髄炎といわれたが...

虫歯をほっておくと歯髄炎といつて歯の神経まで侵し、なおほっておくと根尖性歯周炎になります。
歯の痛みがひどい場合は、歯の神経を抜いて、歯冠だけを残して、入れ歯やブリッジで補うこともできます。

ハイ・こちろ 内線600番
まちの話題をお知らせ下さい。
松戸市役所広報課 ☎66-1111 内線600番

姉妹都市ボックスヒル市(オーストラリア)に 市立松戸高校生4人が海外研修
市立松戸高校の男女生徒4人が、本市と姉妹都市のオーストラリア・ボックスヒル市を3月29日から4月6日までの9日間訪問しました。



飯田誠くん(二年後列右)
久保清彦先生(後列中央)
稲葉昇久くん(三年後列左)
池上敦子さん(二年前列左)
丹治薫さん(三年前列右)

屋外/パーティーでの楽しい交流

丹青会 (水墨画)



おしゃべりしながらの楽しい例会

丹青会(水墨画)
丹青会(水墨画)
丹青会(水墨画)



山本 博子さん

自分の仕事(日本料理)にアラスカにすれば、と入会しました。
私は有休を描くのが好きです。
見ているだけでも落ち着きます。



小金原地に小金原の地名が残っています

地名の由来
現在「小金原」は、本市の地名として残っています。
市は、江戸時代までの小金原は、いまの柏・流山・松戸・沼南・鎌ヶ谷・市川・船橋・習志野にも及んだ。

郷土史ひまわり
郷土史ひまわり
郷土史ひまわり

小金原
小金原
小金原

「小金原」

もよおし

婦人大学受講生募集 ～婦人と法律コース～

- ▶日時…5月23日～8月1日(毎金曜日全11回)午前10時～正午
- ▶会場…婦人会館4階ホール
- ▶テーマ…婦人と憲法(私たちの憲法-基本的人権を中心に)
- ▶内容…憲法の成立、憲法の理念と構成、基本的人権、私たちの憲法、自由と平等、家族と福祉、教育と労働、議会民主主義、暮らしと憲法、これからの憲法など
- ▶講師…弁護士・笠原郁子氏ほか弁護士3人
- ▶定員…60人
- ▶持参するもの…六法全書
- ▶費用…無料
- ▶申込み…往復ハガキに住所、氏名、年齢、電話番号、保育希望者はお子様の名前と年齢を記入の上〒271 松戸市本町14の10、松戸市婦人会館へ。5月17日消印まで受け付けます(応募者多数の場合は抽選、保育は2歳以上、12人まで)
- ▶詳細…婦人会館☎64-8778番

「いぶきの広場」への チャリティコンサート

- ▶日時…5月18日(日)午後2時30分開演
- ▶会場…勤労会館
- ▶定員…120人
- ▶費用…大人700円、小学生以下500円
- ▶詳細…絆の会・佐野☎42-6275番

万作踊り(県無形文化財) 「後継者育成」講習会

- ▶日時…6月15日から毎週日曜日(7月6日は除く)11回開催、午前10時～正午
- ▶会場…婦人会館ホール
- ▶定員…30人
- ▶対象…幼稚園児～高校生
- ▶費用…2,000円(4割代)
- ▶申込み…電話で社会教育課☎内線464番へ

フォークダンス 初心者講習会

- ▶日時…5月13日～6月17日(毎週火曜日)、午後6時30分～8時30分
- ▶会場…矢切公民館4階ホール
- ▶費用…1,500円(運動くつ持参)
- ▶詳細…矢切FD同好会・斉藤☎63-0540番

フォークダンス 初心者講習会

- ▶日時…5月9日～7月11日の全曜日計10回、午後7時～9時
- ▶会場…常盤平市民センター
- ▶費用…2,000円
- ▶持ち物…運動靴、運動しやすい服装
- ▶申込み…常盤平フォークダンスクラブ・斉藤☎85-6160番

「松戸市民の生涯学習についてきく会」を開催

▶日時・会場・テーマ

期日	時間	会場	テーマ
5/6(水)	午後2時～4時	新松戸二中	生涯学習と学習活動、文化活動
7(木)	午前10時～正午	馬橋小	生涯学習と地域文化
	午後2時～4時	小倉小	生涯学習とボランティア活動
8(金)	午前10時～正午	常盤平中	生涯学習とスポーツ活動
	午後2時～4時	中野小	生涯学習とまちあいの地域づくり
9(土)	午前10時～正午	第五中	生涯学習と世代の交流
	午後2時～4時	六実小	生涯学習と健康づくり
10(日)	午前10時～正午	天切小	生涯学習と家庭・学校・社会教育の連携
	午後2時～4時	彌ヶ沢小	生涯学習と子育て

- ▶対象…一般市民(参加自由、当日会場で受け付けます)
- ▶主催…松戸市教育構想審議会 ▶詳細…教育研究所☎内線237番

松戸シティフィル ハーモニー管弦楽団 ファミリーコンサート

- ▶日時…5月24日(土)午後6時開演
- ▶会場…市民会館ホール
- ▶曲目…バレ音楽「白鳥の湖」とオペラ(アリア)集
- ▶ゲスト…西松南味子氏(ソプラノ)、都愛子氏(メゾソプラノ)、山村民也氏(バリトン)
- ▶費用…700円(全自由席、当日券有り)
- ▶詳細…福井☎86-2800番

松戸史談会 流山の史跡めぐり

- ▶日時…5月11日(日)午前10時、流山電鉄駅・崎駅前集合(雨天の場合は18日(日)に延期)
- ▶行き先…東福吉、光明院(秋元双樹・一茶の句碑)、近藤勇陣屋跡、金子市之丞と三子成の墓、流山市郷土資料館ほか、徒歩約4時間、約4時間
- ▶費用…300円(交通費自弁、持参持参)
- ▶申込み…当日現地へ(参加自由)
- ▶詳細…神尾☎41-2458番

アケビ

アケビ科(木本)

市内の雑木林に行けば多く見られるつる性の落葉樹で、他の木に巻きついて高くは上がる。葉は5枚の長円形で春に新芽と共に花穂がたれ下り先に雄花を房状につけその根元に雌花が1～2個つく。ミツバも同様。

松戸の野草と樹木 (13)



(食べ方)

(どこを) 新芽を引きぬくようにしてつみとる。若葉はつめて軽くちぎりとる。秋の彼岸ごろに実が熟した時実をもぎとる。
(どのように) 若芽・若葉を塩一つまみを入れた熱湯でゆで水にさらしてから、おひたし、あえもの(マヨネーズ・からし・ごま・くるみ等)果肉は生食。果皮は油いため。

吉岡たすく講演会

- ▶日時…5月14日(水)午後1時30分～3時
- ▶会場…金ヶ作小学校体育館
- ▶内容…子どもとの対話
- ▶費用…無料
- ※車での来場はご遠慮下さい
- ▶詳細…金ヶ作小PTA・小嶋☎87-3310番、宮田☎84-5441番

市民詩吟教室

- ▶日時…5月17日、6月7日各土曜日、午後6時～8時
- ▶会場…市民会館
- ▶費用…無料
- ▶詳細…詩吟風会・岩淵☎88-0693番

乳幼児の療育相談

- ▶日時…5月8日(木)、受け付けは午後1時～1時30分
- ▶会場…松戸保健所健康相談コーナー
- ▶対象者…5ヶ月以上で、股関節脱臼検診未受診者または運動機能に心配のある乳幼児
- ※母子健康手帳を必ず持参して下さい。
- ▶申込み…電話で松戸保健所保健指導課☎61-2121番へ

健康な食生活の勉強

- ▶日時…5月7日(水)午前10時～正午
- ▶会場…小金原市民センター
- ▶テーマ…健康な食生活の方法
- ▶講師…食生活研究会代表・尾川多喜子氏
- ▶費用…無料
- ※関心のある人は直接会場へ
- ▶詳細…喘息児親の会代表・荒瀬☎44-8744番

愛の献血

期日	時間	場所	主催
5/10(土)	午前10時～午後3時30分	千葉銀行 松戸支店 献血車	松戸市 献血推進委員会
31(日)	午前10時～午後4時	赤松二丁目市民会館	松戸市 松戸二丁目市民会館

▶詳細…健康管理課☎内線415番

訂正

4月20日号広報まつど8面の、リハビリ教室の記事中、会場が健康増進センターで毎月第3水曜日とあるのを毎月第3水曜日に訂正しておわびいたします。
▶詳細…健康管理課☎内線294番

おしらせ

- 市役所(66)1111 ●常盤平支所(87)2131
- 小金支所(41)5101 ●小金原支所(44)4151
- 六実支所(85)0113 ●馬橋支所(45)2131
- 新松戸支所(43)5111 ●矢切支所(62)3181
- 東部支所(92)3061

スポーツ

「健康で明るい県民づくり運動」推進事業 軽スポーツ教室

- ▶日時…5月18日(日)午後2時・3時・4時の3回
- ▶会場…運動公園陸上競技場
- ▶対象…市民(男女、年齢不問)
- ▶内容…クラウドゴルフ(今年度市民軽スポーツ大会の種目)
- ▶費用…無料
- ▶申込み…当日会場で、午後2時、3時、4時の3回受け付け
- ▶詳細…社会体育課☎内線593番

市民なぎなた教室

- ▶日時…5月9・13・16・20・23・27・30日、6月3・6・10日(毎週火・金曜日)午前10時～正午
- ▶会場…運動公園武道館剣道場
- ▶対象…市内在住の20歳以上の女性(定員50人)
- ▶費用…420円(傷害保険料)
- ▶申込み…5月6日(火)午前8時30分から社会体育課窓口で受け付け(定員になりしない場合切ります)☎内線593番

家庭婦人バレーボール大会

- ▶日時…6月8日・15日の各日曜日、午前8時30分
- ▶会場…運動公園体育館ほか
- ▶対象…家庭婦人バレーボール連盟登録チーム
- ▶費用…1チーム4,000円(登録料を含む)、代表者会議の際持参
- ▶代表者会議…5月24日(土)午後1時、運動公園武道館会議室
- ▶申込み…所定の用紙に記入し、封書(5月12日(月)必着)で〒271松戸市栄町西1-835 小林治子☎67-3562番へ

バドミントン教室

- ▶日時…5月11日・18日・25日の各日曜日3回、午後2時～5時
- ▶会場…大橋小学校体育館
- ▶対象…一般市民
- ▶費用…無料
- ▶申込み…当日会場
- ※ラケットのある人は持参
- ▶詳細…体育指導委員・望月☎92-6156番(夜間)、92-0705番(昼間)

ほけん えいせい

三歳児健康診査

- 会対象者に調査票を郵送し、回答内容によって必要な幼児には個人通知をして、二次健診を行います。
- ▶対象児…4月1日現在の住民登録者で、58年1月1日～4月30日生まれの幼児(前期)
- ▶発送予定…5月中旬
- ※61年4月1日以後に転入した人や用紙が届かない人は官製ハガキに住所、電話番号、幼児名、保護者名、幼児の生年月日、転入月日を明記して〒271 松戸市小根本7、松戸保健所三歳児健診係へ連絡下さい。
- ▶詳細…松戸保健所☎61-2121番

障害者に理解を
心のふれあいを大切に

救急医療体制 健康保険証を忘れずに!

- ◆夜間急病診療所(毎日)午後8時～11時衛生会館内 ☎68-3756番
- ◆待機病院(毎日)午後5時～午前9時テレフォンサービス☎66-0010番
- ◆緊急休日在宅当直、午前9時～午後5時テレフォンサービス☎66-0010番
- ◆休日歯科診療所・午前9時～正午 衛生会館内 ☎68-3553番

広報 まつど

市のようす(5月1日現在)

■人口	430,553人	(+2,353)	()は前月比
男	217,397人	(+1,210)	
女	213,156人	(+1,143)	
■世帯	141,622	(+1,533)	

編集・発行=松戸市役所広報部広報課
〒271 松戸市根本387番地の5 ☎(66)1111番

四季の望楼

点描

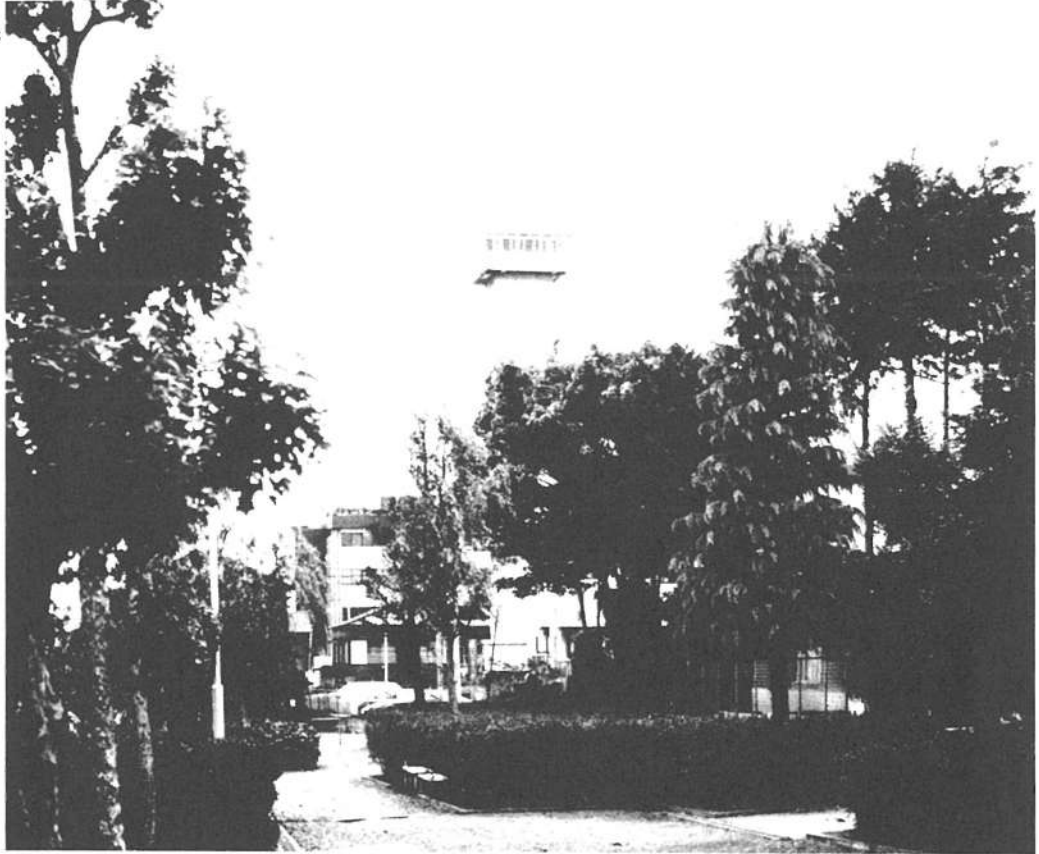

胡録台地区で

冬籠もりで休めていた枝から一斉に芽が吹く。
その芽は、日に日に青みを増す。五月は、自然界の木々が息づく季節でもある。
ここ胡録台の丘も例外なく、一様に新緑の世界だ。その新緑の中

に、空に向かって、高く聳えて見える消防局の望楼が印象的だ。行く四季を見つめ、泰然と立っている。
またくる夏を、秋を、冬を季節とともに周辺の様相を見守っていくように。

文化ホールギャラリー

5月6日

- 松戸書道教育連盟展：二十一日～二十五日
- 第二十一回松戸市書道連盟展：二十七日(午後二時から)六月一日
- 東葛友の会作品展：脳卒中を超えて左手でかいた習字と画：六月三日～八日
- 矢切児童美術研究所作品展：六月四日～八日(文化ホール七八〇番)

映画と形劇のほろほろ非ラバシ

期日	会場	時間
五月二十一日	図書館本館	午後三時～三時三十分
二十五日	小笠原市民センター	午後三時～四時
三十一日	馬場市民センター	午後三時～四時

でんのほろほろキヤラ(ソ) ☎0476-9999番

※定員になった場合は、入場をお断りします。
▼詳細：市立図書館 ☎0476-51115番

●県民の日の記念行事

- ～東葛飾地域～
- ▶日時…6月15日(日)午後1時～
 - ▶会場…市川市文化会館大ホール
 - ▶内容…①中高校音楽発表②北村栄治クィンテット&アンリ菅野コンサート③姉妹都市紹介パネル展示
 - ▶申込み…①②に入場希望の人はハガキに住所・氏名・年齢・電話番号を書き〒271 松戸市小根本7、東葛飾支庁内県民の日東葛飾地域実行委員会へ6月7日(土)必着のこと。☎61-2111内線107番
- ※複数での申し込みは、代表者の住所・氏名・電話番号・参加者全員の氏名・年齢を記入。後で整理券を交付します。③は入場自由

敬老おこづかい9月に支給

- 69歳以上の人は申請を
- ▼対象：昭和六十一年四月一日現在、本市に住居がある満六十九歳以上の人大正六年四月二日以前生まれただし、すでに支給されている人、申請済みの人は申請の必要がありません。
 - ▼支給額：七千円(所得や年金には関係ありません)
 - ▼申請先：ながいき課、各支所、常盤平、矢切老人福祉センターへ印鑑持参のうえ申請して下さい。
 - ▼詳細：ながいき課 ☎内線四一八番

浄化槽補修の悪質業者にご注意!!

最近、市役所や関係機関の名前をかたり、浄化槽の補修などに来たといって、不当に高い料金を請求する悪質業者が増えています。
千葉県下では浄化槽法が制定されたことを口実に、浄化槽のかたを半強制的に取り替え、不当な料金をとられた被害が続発しました。

彼らはいかにも市役所や関係機関からでも来たように語り口も巧妙です。被害にあわないため、補修をさせる前に管理を依頼している保守点検業者へ電話などで確認するか、左記へご連絡下さい。

▼詳細：生活環境課 ☎内線三九五番、松戸保健所環境衛生課 ☎0476-12111番

6月1日 市民ぐるみで 春のクリーンデー



環境美化運動と江戸川フリン作戦が、六月一日(日)市内で行われます。市民の皆さんのご参加とご協力をお願いします。

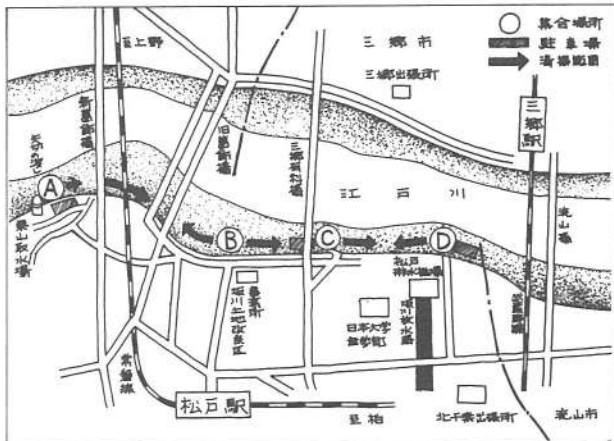

関東地方環境美化運動の日

六月一日を「ミゼロの日」と定め、関東地方一都九県が同一歩調をとって統一美化運動を行います。

▼日時：六月一日(日)午前九時～十時(雨天の場合は六月八日(日)に順延)
▼集合場所：地図上A・B・C・Dの最寄りの地点
▼清掃範囲：栗山取水場から松戸排水機場までの河川敷

江戸川フリン作戦

児童手当制度が改正されて二人以上の児童を養育している人(一定の要件を満たす人)に、六月から手当が支給されます。

児童手当制度が改正 第二子分の申請を受付中

人権を大切に

日本が戦後新しく生まれ変わったとき、何よりもまず国民の基本的な人権の擁護と人権思想の普及高揚が強く求められ、基本的人権の尊重を基調とした日本国憲法が制定されました。

6月1日・人権擁護委員の日

私もみんな人権が尊重されなければなりません。つまり、人権は共有するものなのです。お互いに人権を守って明るい社会をつくりましょう。

法務局松戸支局の相談

いずれも午前10時～午後3時(ただし小金支所は正午まで)
▼法務局松戸支局の相談：休日を除く毎日、千葉地方法務局松戸支局 ☎0476-278555(松戸支所) ☎0476-278556(小金支所) ☎0476-278557(大田支所) ☎0476-278558(北小金支所) ☎0476-278559(大船支所) ☎0476-278560(船橋支所) ☎0476-278561(浦安支所) ☎0476-278562(新松戸支所) ☎0476-278563(船橋支所) ☎0476-278564(船橋支所) ☎0476-278565(船橋支所) ☎0476-278566(船橋支所) ☎0476-278567(船橋支所) ☎0476-278568(船橋支所) ☎0476-278569(船橋支所) ☎0476-278570(船橋支所)

人権擁護委員名簿(敬称略)

氏名	住所	電話番号
島村 芳子	船橋市二丁目二八	☎0476-158686
川村 幸信	船橋市五丁目	☎0476-163236
有坂 聖子	船橋市三丁目六〇	☎0476-155555
西野 啓玄	船橋市五丁目	☎0476-155555
和田 康男	船橋市二丁目二八	☎0476-155555
吉井 正男	船橋市五丁目	☎0476-155555
鈴木 木治	船橋市一丁目一五八	☎0476-181111
橋本 家弘	船橋市三丁目一〇一	☎0476-183333
永井 修洋	船橋市一丁目一〇〇	☎0476-190400

▼その他：六十年度(六十年) 雨で床上浸水を被った住宅を浸水から守るため、かさ上げ工事を行っている人に市は、融資のあっせんを利子補給を行っています。

扶養人数	特例給付	児童手当
0人	3,155,000円	1,410,000円
1人	3,455,000円	1,710,000円
2人	3,755,000円	2,010,000円
3人	4,055,000円	2,310,000円

4人以上1人増すごとに300,000円加算
※特例給付とは、受給者が国民年金以外の公的年金(厚生年金)に加入している場合です。

今年度の納期は、三月中に新増築した建築主は五月が申告納付月です。国民年金保険料：五月分 早めに納付(納入) お願いします

安全・確実な 口座振替のご利用を

▼支給の対象：六十一年度(六十一年三月三十一日まで)については、五十九年六月二日以後に生まれた児童(六十一年六月一日現在二歳未満)を含む十八歳未満の児童を二人以上養育している人に支給されます。
▼手当額：第二子分は二千五百円、第三子以降は五千円(ともに月額)
▼支払月：十月、二月、六月(毎月四カ月分を口座振替で支払います)
▼事前受付中：第二子分の申請受付は六月三十日(月)まで行っており、六月分から支給対象となります。
▼手続きに必要なもの：①印鑑②請求者が入入している年金の記号番号と加入年月日③請求者の市内金融機関の普通預金口座番号④特別の場合には添付書類があります。

家具・電化製品の処理は適切に
年々、家具・電化製品等の大型ゴミの排出が多くなり、その処理に苦慮しています。品物を買換える時は、なるべく販売店に引き取ってもらうようにご協力ください。なお、ゴミとして処理する場合は、木製の家具類は粗大ゴミ(電話申込制)となり、電

松戸市市民税条例の一部改正
市民税均等割の非課税算定の基礎となる金額が、28万円から31万円に引き上げられました。この結果、前年の合計所得金額が31万円に家族数(本人、控除対象配偶者、扶養親族)を乗じて得た金額以下の人は、均等割が課税されません。
▶詳細…市民税課 ☎内線 550番

図書館休館のお知らせ
図書館は、特別整理期間のため6月1日～14日まで休館します。
▶詳細…市立図書館 ☎65-5115番

期日	会場(船橋市民センター)	内容	時間
5/24(土) 25(日)	1階談話室	生け花	午前9時～午後5時
25(日)	2階ホール	芸能発表	午前10時～午後4時
	4階和室	社交ダンス	午後6時～9時
5/31(土) 6/1(日)	4階和室	俳句大会(費用1,000円)	午後1時～5時
	1階談話室	盆栽・書道	午前9時～午後5時
	2階ホール	絵画・書道	
6/1(日)	3階会議室	手芸・おももの・木彫・児童画	午前10時～午後5時
	4階和室	囲碁将棋大会(費用1,000円(昼食付))	
6/1(日)	4階茶室	茶道・お点前(費用(無料))	午前10時～午後3時

※俳句受付は当日午後1時～2時まで(参加費あり)
▶詳細…総台文化団体・豊田 ☎62-2341番(夜間は64-5702番)

市長の窓

私立幼稚園児に補助金を支給します



公設の私立幼稚園に四、五歳児を通園させている保護者の経済的負担を軽くするため市は、次の二つの補助金事業を行います。

幼稚園就園奨励費補助金

▼対象：六十一年六月一日現在市内に住んでいて、公設の私立幼稚園に四、五歳児を通わせている保護者のうち、六十一年度の市民税所得割額が十万一千円以下の世帯(下表)

幼稚園児補助金

▼対象：六十一年五月一日現在市内に住んでいて、公設の私立幼稚園に五(四)歳児を通わせている保護者(四歳児については、双子以上または五歳児との年子の場合に限り、補助の対象となります)



元気にタケノコ体操をしています

奨励費補助金の基準(ランク)および補助金

Table with 3 columns: Rank (A, B, C), Standard (61 fiscal year citizen tax income level), and Subsidy Amount (annual). Rank A: 104,000 yen; Rank B: 81,000 yen; Rank C: 47,000 yen.

国民健康保険料の通知

本年年度の国民健康保険料の暫定賦課を六月に通知します。納入通知書のとおり、第一期から納めて下さい。

Table showing payment schedule for National Health Insurance premiums from June to August.

市営住宅の空き家入居者を募集

▼入居資格：①昭和六十年六月二十八日以前に住民登録を、現在も市内居住している人。また、同日以前から市内の一定の勤務場所に勤務している人。②現に同居する親族(事実上婚姻関係と同様の事情にある人、その他の婚姻の予約者を含む)があること。③年間総収入が別表1・2の収入基準に該当する人。ただし、二人以上の収入がある世帯、寡婦(夫)控除・障害者控除等の対象者のある世帯については、金額に変更があります。④現に住宅に困難していることが明らかでない人。

床下薬剤散布

薬剤散布日程表

Table with 2 columns: Date and Area. Dates range from 6/2 to 6/18. Areas include various districts like 松飛台, 沼原第1, 2, etc.

▶詳細…生活環境課内線381番

先に実施した調査の結果によりますと、毎月五日及び二十日に発行される「広報まつど」について、全部読む方、興味あるものだけ読む方を合わせると、九〇%を超える方々に読んでいただいているようです。

として多忙な日々を過すおられるでしょうから「広報まつど」を読む時間にも制約あるものご存じですが、欲を言えば、興味あるものだけではなく、もう少し読んでいただいで、縁あって住んだ松戸を更によく知っ

ていただければと思います。奥さま方から、それとなく御主人にお話しいただければ有り難いことです。

これを東京都二十三区と松戸市の一人当たりの税収入で比較してみますと、松戸市は都二十三区の平均の約半分です。これは、松戸市から都内に通勤する方が多く、勤務先で煙草を買う機

が増え、財政も楽になるわけですが、最近、国のきびしい財政再建のなかで、松戸市の国からの補助金などが減りつつありますので、市の財政上、少しでも多く独自の財源が必要で

ればその額は三億五千万円にもなります。これは、松戸市にとっては大変大きな財源で、その分都市基盤の充実をはじめ健康、教育、福祉などの予算に回すことができ、結局は市民生活にプラスになります。

私も自分の健康上、近頃は煙草をすいすきないよう注意していますが、煙草をたしなむ方々は、煙草を買わない松戸市で、を合言葉にしていただきたいのです。奥様から御主人に「このことを、お話ししていただければこの上ない幸せです。



奥様にお願ひ 宮間満寿雄

して松戸市に納められます。今年度市では、この税収入は十七億二千七百五十五万円あるものと見込んでいます。

会が多いからだと思えます。もし都内で買わずに、松戸市内で買っていたら、松戸市に心掛けていただければ、松戸市の税収入

の財源が必要で。たとえば、都二十三区の平均に達しないまでも、松戸市内で煙草を買う方が増え、二〇%税収入が増えたとす

ればこの上ない幸せです。

別表1 給与所得者1人の場合の早見表(前年1年間の総収入)

Table showing estimated total income for salaried workers with 1 person, categorized by family size (0-6 people).

別表2 専業主婦1人の場合の早見表(前年1年間の必要経費控除後の所得金額)

Table showing estimated net income for a full-time housewife with 1 person, categorized by family size (0-6 people).

市が行っている健康診査の内容

診査内容	健診項目(※印は市独自のもの)	負担額	対象
一般健康診査	問診、身体測定、血圧測定、検尿 ※血液検査	無	40歳以上
精密診査	一般診査の結果、必要な項目を行う	500円	
胃がん検診	問診、電接撮影	500円	
子宮がん検診	問診、婦人科双診、細胞診 (検スメア、顕微鏡スメア)	1,000円	30歳以上
子宮がん検診	問診、細胞診(検スメア)	400円	
40歳過科健診	口腔内健診	無	40歳

一般健康診査では、高血圧や動脈硬化のふりわけの方が多い。松戸市では、脳卒中や心臓病などの循環器病で亡くなった人の数は、全死因の約三三%を占めています。脳卒中や心臓病は、一見急におこるように見えますが、長い間に徐々に進んできた高血圧や動脈硬化が最大の原因です。健診の受け方は、個別に医療機関で受ける方法、健診医

40歳になったら一般健康診査
成人病予防は早期発見・早期治療が大切

日本人の総死亡の六五%を占める、「がん」「脳卒中」「心臓病」など、いわゆる成人病は四十歳を過ぎるころからかかりやすくなります。成人病を予防することは、精神の安定や老人ホッパを防ぐ上でも有効です。日常の食事のとり方、生活の仕方十分注意すること、各種の健診を積極的に受診し、早期発見・早期治療に努めることが大切です。

一般健診・血液検査に肝機能検査(GOT・GPT)が追加

法として、血圧測定、検尿、血液検査などを行います。高血圧や動脈硬化は十年以上進行し、毎年健診を受けたら、早急におこるように見えますが、長い間に徐々に進んできた高血圧や動脈硬化が最大の原因です。健診の受け方は、個別に医療機関で受ける方法、健診医

子宮がん検診
子宮がんは乳がんは女性特有の病気ですが、この二つのがんはいろいろながんのうちで、最も早期発見しやすいため、がん検診の受けやすさからいって、子宮がん検診は、一度や二度受けたら安心して、定期的な年一回受けることが大切です。胃の集団検診の方法は、検査を受ける前に、胃をカラッポにしておいて、バリウム液

がん検診
子宮がん検診は、一度や二度受けたら安心して、定期的な年一回受けることが大切です。胃の集団検診の方法は、検査を受ける前に、胃をカラッポにしておいて、バリウム液

健診項目
● 血圧測定：体調や気温などで、かなり変動します。一回の測定だけでなく、日をかえて何回か測り、自分の血圧値の範囲を知ることが大切です。
● 身体測定：軽い肥満の場合には、心臓に負担がかかります。しかし、過度の肥満になると、糖尿病、高血圧、心臓病、眼底検査、糖尿病検査)を行います。
● 血液検査：貧血やコレステロール、肝機能について調べます。
● 尿検査：尿の検査では、たんぱく質、糖、血球などが尿に出てくる場合があります。尿に糖が出る場合は、糖尿病の疑いがあります。尿にたんぱく質が出る場合は、腎臓病の疑いがあります。尿に糖とたんぱく質が出る場合は、糖尿病と腎臓病の両方の疑いがあります。

一般診査(集団検診)日程 表⑧

期日	受付時間	会場
5月21日	午後1時30分～3時	東国スポーツパーク
23日	午前9時30分～11時 午後1時30分～3時	常盤平市民センター
25日		五香市民センター
27日		宝作自治会館
29日	午後1時30分～3時	日暮野2町公民会
6月2日		常盤市民センター
3日		五香市民センター
4日		常盤平市民センター
7日	午前9時30分～11時	常盤平市民センター
11日	午後1時30分～3時	西ヶ崎市民センター
12日	午前9時30分～11時	
24日	午後1時30分～3時	北松戸公民会

※最寄りの会場でお受け下さい。

一般健康診査・子宮がん検診 実施医療機関一覧

※松戸・小金・小金原・馬橋・新松戸地区は、8月下旬に個人通知しますが、各医療機関でも受けられます。

表⑨

マーク	検診内容	マーク	検診内容
○	一般診査のみ	☆	尿検査のみ
●	一般・精密	★	子宮がん
□	一般・精密・血液		

表⑩

地区名	医療機関	電話番号	子宮がん	血液検査
小金・小金原・新松戸地区	松戸市立総合医療センター	57-1131	○	○
	松戸市立総合医療センター	57-1131	○	○
	松戸市立総合医療センター	57-1131	○	○
	松戸市立総合医療センター	57-1131	○	○
	松戸市立総合医療センター	57-1131	○	○
	松戸市立総合医療センター	57-1131	○	○
	松戸市立総合医療センター	57-1131	○	○
	松戸市立総合医療センター	57-1131	○	○
	松戸市立総合医療センター	57-1131	○	○
	松戸市立総合医療センター	57-1131	○	○
常盤平・五香六実地区	常盤平市民センター	57-1131	○	○
	五香市民センター	57-1131	○	○
	宝作自治会館	57-1131	○	○
	日暮野2町公民会	57-1131	○	○
	常盤市民センター	57-1131	○	○
	五香市民センター	57-1131	○	○
	常盤平市民センター	57-1131	○	○
	西ヶ崎市民センター	57-1131	○	○
	常盤平市民センター	57-1131	○	○
	西ヶ崎市民センター	57-1131	○	○
東部・矢切地区	東部市民センター	57-1131	○	○
	矢切市民センター	57-1131	○	○
	東部市民センター	57-1131	○	○
	矢切市民センター	57-1131	○	○
	東部市民センター	57-1131	○	○
	矢切市民センター	57-1131	○	○
	東部市民センター	57-1131	○	○
	矢切市民センター	57-1131	○	○
	東部市民センター	57-1131	○	○
	矢切市民センター	57-1131	○	○
馬橋地区	馬橋市民センター	57-1131	○	○
	馬橋市民センター	57-1131	○	○
	馬橋市民センター	57-1131	○	○
	馬橋市民センター	57-1131	○	○
	馬橋市民センター	57-1131	○	○
	馬橋市民センター	57-1131	○	○
	馬橋市民センター	57-1131	○	○
	馬橋市民センター	57-1131	○	○
	馬橋市民センター	57-1131	○	○
	馬橋市民センター	57-1131	○	○
松戸・明地区	松戸市立総合医療センター	57-1131	○	○
	松戸市立総合医療センター	57-1131	○	○
	松戸市立総合医療センター	57-1131	○	○
	松戸市立総合医療センター	57-1131	○	○
	松戸市立総合医療センター	57-1131	○	○
	松戸市立総合医療センター	57-1131	○	○
	松戸市立総合医療センター	57-1131	○	○
	松戸市立総合医療センター	57-1131	○	○
	松戸市立総合医療センター	57-1131	○	○
	松戸市立総合医療センター	57-1131	○	○

保健・医療に関するアンケート 中間報告まとまる

調査は二十歳以上(昭和四十年九月三十日以前の生まれ)の人を対象に、地区、性、年齢、世帯構成、国民健康保険の加入の有無別に、多段階無作為に、七千四百八十八人(男三千七百二十一人)を選びました。調査方法は、調査員(健康推進員、栄養改善推進員)が各家庭を訪問して調査票を配付、調査票の回収率は96.6%。調査は二十歳以上(昭和四十年九月三十日以前の生まれ)の人を対象に、地区、性、年齢、世帯構成、国民健康保険の加入の有無別に、多段階無作為に、七千四百八十八人(男三千七百二十一人)を選びました。調査方法は、調査員(健康推進員、栄養改善推進員)が各家庭を訪問して調査票を配付、調査票の回収率は96.6%。

現在の健康状態は、約八割が「健康」と回答。病気の健康状態は、約八割が「健康」と回答。病気の健康状態は、約八割が「健康」と回答。病気の健康状態は、約八割が「健康」と回答。

アンケートの回収率は96.6%

調査は二十歳以上(昭和四十年九月三十日以前の生まれ)の人を対象に、地区、性、年齢、世帯構成、国民健康保険の加入の有無別に、多段階無作為に、七千四百八十八人(男三千七百二十一人)を選びました。調査方法は、調査員(健康推進員、栄養改善推進員)が各家庭を訪問して調査票を配付、調査票の回収率は96.6%。

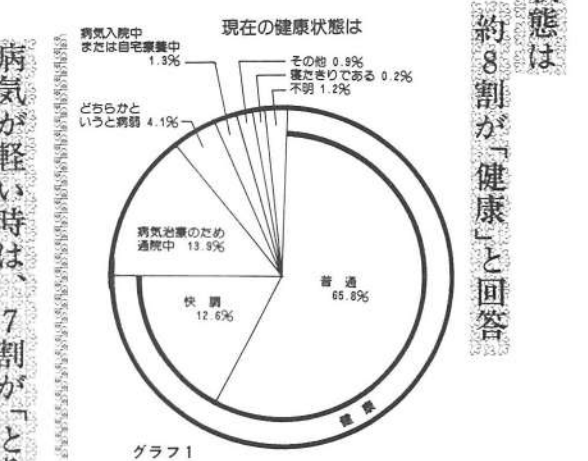
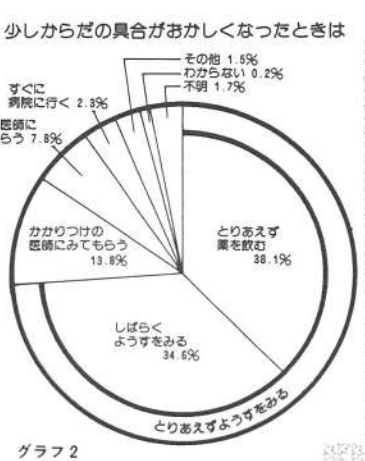

老人介護は「家庭」が高い率を示す

今後老人が増え、介護は「家庭」で済ませたいという回答が、約七割の割合で示された。約七割の人が「自宅に近くて便利」、「医師や看護婦が親切」、「症状や治療法がわかりやすい」と答えた。約七割の人が「自宅に近くて便利」、「医師や看護婦が親切」、「症状や治療法がわかりやすい」と答えた。

「幼児の歯科検診」に高い関心

現在、歯のことで気になることがあるかという質問に、約七割の人が「ある」と回答した。約七割の人が「ある」と回答した。

医師に期待しているものは、身近な第一次診療の機能と考

医師に期待しているものは、身近な第一次診療の機能と考。医師に期待しているものは、身近な第一次診療の機能と考。

松戸市や松戸市医師会に望むことは

松戸市や松戸市医師会に望むことは、がん治療のための施設整備に期待している。がん治療のための施設整備に期待している。

健康を守るために、特にしていることは

健康を守るために、特にしていることは、睡眠や栄養を十分とること。睡眠や栄養を十分とること。

成人病の健康診断の結果は

成人病の健康診断の結果は、特にいけぬ人が65.2%、治療が必要といわれた人が12.2%。特にいけぬ人が65.2%、治療が必要といわれた人が12.2%。

5月30日 高齢化社会に備えて 自立する消費者

人生八十年の時代を迎え、消費者にとって、若い時からより計画的な生活設計を考え、経済社会の変化に十分対応できる判断能力を身につけることが、従来にも増して必要となつてきています。こうした観点から、今年の消費者の日のテーマとして、「自立する消費者」が選ばれました。そこで今回は、豊かな老後のための生活設計について考えてみます。



老後の家計を支えるもの

老後の家計を支える基本となるのは年金です。サラリーマンであれば、それに加えて退職金や企業年金があります。しかし、それだけでは十分とはいえません。国の保障と企業保障で不足する分を補い、さらに生活にゆとりをもちたためには、個人の自助努力が必要となります。

老後資金の必要額

総務庁の「家計調査(昭和五十九年)」によると、高齢者世帯の一月の消費支出は平均二十一万円、それに対して年金の受給額は、モデルケース(サラリーマン世帯、年金加入四十年、妻は無職)で十七万六千円です。

老後資金の準備は早めに

この差額に夫六十歳、妻五十七歳と仮定した場合の平均余命をかけて試算すると、ざっと一千万円強になります。退職金等を含めて、自分で準備すべき老後資金として、これだけの額が最低限必要というわけです。

「知識」の貯蓄も必要

老後資金の準備方法として最近人気の高いものに「個人

年金」があります。ほとんどの金融機関が取り扱っていますが、大別して「貯蓄型」と、生きている限り年金を受け取れる「保険型」とがあります。それぞれに特長がありますので、積立額と積立期間、年金の受け取り額とその期間など、慎重に比較検討して選ぶことが大切です。

「消費者の日」とは

消費者の利益を守り、増進するための、いわば消費者保護の憲法ともいうべき「消費者保護基本法」が昭和四十三年五月三十日に公布・施行されたことを記念して、昭和五十三年にこの日が「消費者の日」と定められました。

「日用品交換情報」申し込みはハガキで

「日用品交換情報」◆和文タイプライター◆無料◆縫製機◆無料◆電気掃除機◆無料◆サキエレータ◆無料◆アンクル目覚まし時計◆無料◆加温器◆二万円◆餅つき器◆五万円◆冷風除湿器◆三万円◆ルームエアコン◆五万円

「家庭用品」◆和文タイプライター◆無料◆縫製機◆無料◆電気掃除機◆無料◆サキエレータ◆無料◆アンクル目覚まし時計◆無料◆加温器◆二万円◆餅つき器◆五万円◆冷風除湿器◆三万円◆ルームエアコン◆五万円

「家庭用品」◆和文タイプライター◆無料◆縫製機◆無料◆電気掃除機◆無料◆サキエレータ◆無料◆アンクル目覚まし時計◆無料◆加温器◆二万円◆餅つき器◆五万円◆冷風除湿器◆三万円◆ルームエアコン◆五万円

「日用品交換情報」◆和文タイプライター◆無料◆縫製機◆無料◆電気掃除機◆無料◆サキエレータ◆無料◆アンクル目覚まし時計◆無料◆加温器◆二万円◆餅つき器◆五万円◆冷風除湿器◆三万円◆ルームエアコン◆五万円

「日用品交換情報」◆和文タイプライター◆無料◆縫製機◆無料◆電気掃除機◆無料◆サキエレータ◆無料◆アンクル目覚まし時計◆無料◆加温器◆二万円◆餅つき器◆五万円◆冷風除湿器◆三万円◆ルームエアコン◆五万円

不用品交換情報

申し込みはハガキで

◎今回掲載分の紹介

▼申込方法：締め切りは五月二十六日(当日消印有効)①希望品名②住所③氏名④電話番号(昼間の連絡先)をハガキに明記、ハガキ一枚に品名一点のみ

▼相手の紹介：月末に抽選を行い、当選者の方に電話連絡します。紹介後は自主交渉となります。

▼申込先：〒二七一松戸市根本三三七一五松戸市役所消費生活課

「スポーツ・楽器類」◆エレキギター◆三万円◆ドラムセット◆二万円◆電子楽器◆一万円

譲ります

「家庭用品」◆和文タイプライター◆無料◆縫製機◆無料◆電気掃除機◆無料◆サキエレータ◆無料◆アンクル目覚まし時計◆無料◆加温器◆二万円◆餅つき器◆五万円◆冷風除湿器◆三万円◆ルームエアコン◆五万円

「日用品交換情報」◆和文タイプライター◆無料◆縫製機◆無料◆電気掃除機◆無料◆サキエレータ◆無料◆アンクル目覚まし時計◆無料◆加温器◆二万円◆餅つき器◆五万円◆冷風除湿器◆三万円◆ルームエアコン◆五万円

「家庭用品」◆和文タイプライター◆無料◆縫製機◆無料◆電気掃除機◆無料◆サキエレータ◆無料◆アンクル目覚まし時計◆無料◆加温器◆二万円◆餅つき器◆五万円◆冷風除湿器◆三万円◆ルームエアコン◆五万円

「日用品交換情報」◆和文タイプライター◆無料◆縫製機◆無料◆電気掃除機◆無料◆サキエレータ◆無料◆アンクル目覚まし時計◆無料◆加温器◆二万円◆餅つき器◆五万円◆冷風除湿器◆三万円◆ルームエアコン◆五万円

「家庭用品」◆和文タイプライター◆無料◆縫製機◆無料◆電気掃除機◆無料◆サキエレータ◆無料◆アンクル目覚まし時計◆無料◆加温器◆二万円◆餅つき器◆五万円◆冷風除湿器◆三万円◆ルームエアコン◆五万円

全学年で 新1年生を迎える会を開催



貝の花小学校

貝の花小学校(柴田美穂校長・児童数八百二十四人)は昭和五十一年四月一日開校しました。

市内ではめずらしく、高い丘陵に挟まれたこの学校は、静かな環境に恵まれています。近くには、貝の花貝塚の遺跡などがあり、身近で歴史の勉強ができます。緑も多く、春は桜、秋には紅葉が見られ、特に校庭の周りに植わっているケヤキは、今、新緑がきれいです。今年、入学した一年生は、百五十人。

毎年、一年生を迎える会を四月に開いています。早く学校に慣れ、友だちができるように、一年間の学校の様子を各学年ごとに劇などで見せてくれます。舞台の前に座った一年生たちは、一生けんめいやっているお兄さん、お姉さんたちに拍手を送っていました。

私のまはらばら

五月ともなると、散歩していても若葉がとて目に見えます。この辺は、近くに公園が二カ所あるので幼児を連れたい、犬の散歩にと、わりと多くの人が歩きます。車がほとんど来ないので、格好の遊び場でもあります。

保育園の先生が園児を連れて通ることもあります。道路に沿って、竹やぶ、松の木などが生えているので、山バトなどの鳥やいろいろな昆虫もいます。竹やぶは、子どもたちの格好の遊び場でもあります。

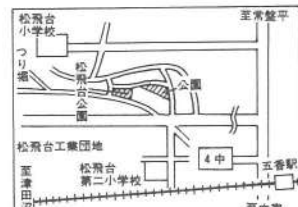

竹のこが顔を出し、山バトが鳴きます

日暮 佐久間 節子さん(写真中央)



車が少なく、散歩には最適です



まちの話題をお知らせ下さい
松戸市役所広報課
☎66-1111 内線600番

30年ぶりに大相撲松戸場所が、4月15日、運動公園体育館で盛大に行われました。

これは、松戸青年会議所が主催し、人気力士の大乃国、北尾、小錦など総勢300人を迎えたもの。この日は、あいにくの小雨模様でしたが、熱心なファン3,000人がつめかけ、館内は熱気でムンムン。目の前で見る取組は、ブラウン管を通して見るよりも段違いの迫力、一番ごとに大きな歓声が上がっていました。

中でも、ちびっ子力士と巨漢小錦との対決では、館内は爆笑の渦、楽しい一日でした。

30年ぶり、大相撲松戸場所 目の前で見る力士に安然

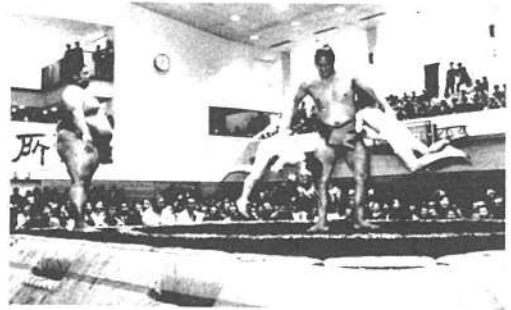

ちびっ子たちにけいこをつける若島津関 (左は小錦関)



子供の成長を見る喜び

童話「学童ほいくは大さわぎ」を出版した

移台 鈴木 襄さん

「何とこの話を残さないだろうか。これが童話を書くきっかけとなった。ちの目が輝く。」

毎年いろいろな子供が入所してくるが、一人として同じ性格の子はいない。学童保育所では、遊びとして百人一首をさせている。百首全部を暗記してしまつた子もいれば、一、二首覚えて後は知らん顔という子もいる。ある子は「かささぎのわたせる……」という歌から急に天体に興味を持ち出した。

「子供が伸びる要素はどこにあるか分からない。思ひもかかないところで子供の成長を見るとき、最高の喜びを感じる」とうれしそうに目を細めた。

児童文芸家協会の一員である鈴木さんは、これから今今の仕事を基盤にして童話を書き続けたいという。



「うすみどり色をした風が、そよそよと吹くと、枯れた野原は、イヌフグリの水色の花でいっぱいになった。」
こんな文章で始まる童話「学童ほいくは大さわぎ」。作者は、実際に学童保育所の指導員をしている鈴木襄さん。処女出版である。

学童保育所は、小学校一年から三年までの児童が、放課後遊んだり、勉強したりする場所。そこで十年間指導している鈴木さんは、よく子供たちに即興の話をお話させる。

子供たちは、お化けだとか地獄といった怖い話が好きだ。話を聞くと、子供たちは目を輝かせる。

金ヶ作 真嶋洋子さん



今年もおいしい梨がとれそうです

市内の観光梨園で 梨の花に人工授粉

毎年4月の半ばから月末ごろまでは、梨の花粉つけの時期。桜の花が終わって1週間後くらいのわずかな期間が勝負とあって、市内約100カ所の観光梨園ではどこも大忙しです。

ウサギの毛で作った「ボンテン」を使い、ひとつずついねいに花粉をつけていきますが、上を向いたままの仕事は大変です。この後も余分な実を摘みとったり、実に袋をかかたりと、おいしい梨を収穫するための作業が続きます。

幸谷

石井 久恵ちゃん
基 裕さん



大相撲が松戸で見られるなんて思ってもいませんでした。
「宮内からの「北尾」」「大乃国」と大きな言葉を聞くのと、この日もかけ声が自然と出ています。
柏田出身の観衆児関のファンです。ヘレファンになりませんが、これからの一日でも長く良い相撲を取って白星を重ねてほしいと思います。

冬の寒さが厳しくつたせいで、今年は少し遅れました。授粉してから最低三時間ほど水を当てられないので、天気の良い日を見計らってします。このころ雨が多くなると大変です。
いろいろな苦労がありますが、みなさんから「おいしい」と言われたときは本当にうれいしですね。

あなたの健康

102

胃潰瘍と十二指腸潰瘍をあわせて「消化性潰瘍」と呼んでいます。最近では職場や家庭をとりまく問題、社会環境の複雑化などにより、消化性潰瘍はますます増える傾向にあります。

〈成 因〉

成因についてはまだ定説のない現状です。せんじつめれば胃液中の酸、ペプシンなどの攻撃因子と、粘液分泌、胃粘膜の抵抗力などの防御因子とのバランスが、何らかの原因で崩れるために発生すると考えられています。実際は潰瘍になりやすい体質、食生活も含めた不規則な生活、内向的性格、心理的、社会的環境によるさまざまなストレスなどが、複雑に重なり合って発生します。なかでもストレスが重要視されています。

〈治 療〉

昔は潰瘍といえば即、手術でしたが、一部の症例を除いては内科的治療が主になっています。消化性潰瘍は比較的治りやすいが、再発しやすい疾患であることがよく知られています。従って治療の目標は現在ある潰瘍を治すこと、いかにして再発を防ぐかにあります。再発、再燃に深く関係する原因の一つであるストレスにしても、現代の複雑な社会環境のなかでは避けて通れません。むしろストレスと共存して行くくらいの心がまえが大切です。

消化性潰瘍

一般に上腹部、特にみぞおちに痛みを感ずることが多く、八〇%以上にみられる。胃潰瘍では食後に痛みがひどくなることも多く、十二指腸潰瘍では空腹時に痛みが強く、なにか食べると痛みが軽くなるなどの特徴があります。その他、胸やけ、げっぷ、

〈症 状〉

潰瘍は治っても定期的な検査を必要としますので、医師の指示より従い、又自分に最も適した生活リズムを自ら工夫し、規則正しい日常生活を送ることが治療への最良距離です。

検査を必要としますので、医師の指示より従い、又自分に最も適した生活リズムを自ら工夫し、規則正しい日常生活を送ることが治療への最良距離です。

検査を必要としますので、医師の指示より従い、又自分に最も適した生活リズムを自ら工夫し、規則正しい日常生活を送ることが治療への最良距離です。

(松戸市医師会)

お年寄り向け映画

- ▶日時…5月28日(水)午後1時
- ▶会場…東部老人福祉センター(紙敷953の2)
- ▶題名…「男はつらいよ」純情詩集・主演:瀧美清
- ▶対象…市内在住の60歳以上の人
- ▶詳細…東部老人福祉センター☎92-3701番

おはなしキャラバン 嘱託職員を募集

- ▶年齢…18歳~35歳までの女性
- ▶内容…主に人形劇の製作・上演
- ▶勤務時間…毎週火曜日~金曜日、午前9時~午後5時
- ▶定員…若干名
- ▶時給…500円(交通費支給)
- ▶面接日…5月28日(水)午後1時
- ▶申込み…「おはなしキャラバンをやりたい理由」を作文(400字原稿用紙2枚)にし、履歴書(写真貼付)とともに5月26日(月)までに〒270 松戸市新松戸南2-2(財)松戸市おはなしキャラバンへ郵送☎44-3037番(火曜日~金曜日)

再生自転車販売

- ▶受付…5月30日(金)午前9時~午後3時、31日(土)午前9時~11時
- ▶抽選・販売…5月31日(土)午前11時から、50台
- ▶値段…1台6,000円~12,000円
- ▶会場…松戸市生きがい福祉センター(金ヶ作277-4)、五香駅東口から新京成バス小新山行き「新栄町入口」下車
- ※抽選日当日(31日)五香駅東口(薬局前)発午前10時に事業団バスを運行(車での来場はご遠慮を)。
- ▶詳細…松戸市生きがい福祉事業団☎84-3191番

第7回つくしバザー

- ▶日時…5月31日(土)午前10時~正午
- ▶会場…県立松戸つくし養護学校
- ▶詳細…県立松戸つくし養護学校PTAバザー実行委員会☎85-1632番

親子なぎなた1日教室

- ▶日時…6月8日(日)午前10時~正午
- ▶会場…運動公園武道館剣道場
- ▶対象…市内在住者
- ▶費用…無料
- ※運動のできる服装で
- ▶詳細…なぎなた連盟・竹山☎84-6826番

第1回関東ジュニアレスリング選手権大会

- ▶日時…5月25日(日)午前9時~午後3時
- ▶会場…小金原体育館
- ▶入場…無料(観覧自由)
- ▶参加チーム…関東地区25チーム(出場250人)
- ※当日、午前8時45分に北小金駅南口から送迎バスが出ます(車での来場はご遠慮ください)。後日、テレビ放映の予定あり。ご来場の人には記念バッジを差し上げます。
- ▶詳細…松戸市アマチュアレスリング協会・高比良☎84-2702番

音楽の広場(コーラス)

- ▶日時…5月27日(火)午後1時30分~3時30分
- ▶会場…市民会館音楽室
- ▶費用…無料
- ▶詳細…社会教育課☎内線464番

どんぐり福祉バザー

- ▶日時…6月8日(日)午前10時~午後1時
- ▶会場…めじろ公園(小金原4丁目)
- ※品物を提供してください。
- ▶詳細…どんぐり共同保育園☎44-7624番

母子・寡婦家庭対象 手芸・編み物講習会

- ▶日時…6月1日~7月20日の毎週日曜日、午前9時~午後4時
- ▶会場…婦人会館
- ▶内容…手編み、その他小物類
- ▶費用…無料(材料費は実費)
- ▶持ち物…3号または4号編み針、手持毛糸(100gくらい)、筆記具、物差し
- ▶申込み…5月31日(土)までに福祉事務所☎内線666番へ

春のさつき展

- ▶日時…5月27日(火)~6月1日(日)、午前9時~午後5時
- ▶会場…運動公園体育館ロビー(当日は、さつきに関する無料相談も行います)
- ▶詳細…松戸さつき会・渡辺☎62-1356番

趣味の切手展

- ▶日時…5月25日(日)午前10時~午後5時
- ▶会場…西友常盤平店5階
- ▶費用…無料
- ▶詳細…佐伯☎63-1748番

水道相談所を開設 6月1日~7日は水道週間

- ▶日時…6月1日(日)午前10時~午後3時
- ▶会場…①伊勢丹松戸店前②北小金駅南口八坂神社跡地③西友ストア常盤平店前
- ▶内容…給水装置の展示、パッキン交換方法の実演、パッキン・風船などの無料配布
- ▶詳細…県水道局松戸営業所庶務課☎68-6141番、市水道部庶務課☎内線348番

食生活教室 ~主婦の1食分~

期日	会場	定員
5/27(火)	五香市民センター	15人
29(木)	松戸保健所	各20
30(金)	馬橋市民センター	各20
6/5(水)	八木市民センター	15
6(木)	小金原市民センター	各20
10(日)	古ヶ崎市民センター	各20
13(水)	小金原市民センター	25
17(日)	健康増進センター	20
19(火)	東部市民センター	25
20(水)	葛台市民センター	20

- ▶時間…午前10時~午後1時
- ▶対象…市内在住者
- ▶材料費…300円
- ▶申込み…健康管理課☎内線409番

第1期 青少年教室(再募集)

- ▶期日…5月下旬~7月中旬
- ▶対象…青少年(初心者)
- ▶教室名…①親子釣り教室(小4以上と親)②親子囲碁教室(小3以上と親)③箏子芸教室(小3以上)④つまみ細工手芸教室(小3以上)⑤作曲の基礎(小4以上)
- ▶費用…無料(教材費は実費)
- ▶詳細…松戸青少年会館☎44-8556番

石油燃焼機器技術講習会

- ▶期日…6月26日(木)~28日(土)
- ▶会場…松戸市消防局講堂
- ▶対象…石油機器の設置・点検・整備(販売)業務に従事する人
- ▶費用…15,000円(講習料・教材費)
- ▶申込み…6月16日(月)までに、(財)日本石油燃焼機器保守協会事務局☎03-499-2928番(代)か消防局予防課☎63-1111番へ

視覚障害者1泊研修旅行

- ▶期日…6月8日(日)~9日(月)
- ▶行き先…伊豆修善寺(バス)
- ▶費用…1人12,000円(先着50人)
- ▶申込み…松戸市視覚障害者協会・石井☎87-3180番

斎場内の式場の利用

- 4月26日から「友引の日」も、お通夜に限り式場施設の貸し出しをすることとなりました。
- ▶時間…午後5時~9時
- ▶通夜業務の休場日…友引の前日(午後5時以降)、1月1日~3日および、12月29日~31日
- ▶申込み…市斎場へ直接、ただし友引の日に利用する場合の受け付けは、前日の午後5時まで。
- ▶その他…友引の日は、霊柩自動車の運行はいたしません。友引の日以外のお通夜および告別式として利用する場合は、従来どおりです。
- ▶詳細…市斎場☎87-4042番、保健衛生課☎内線301番

おしらせ

- 市役所(66)1111 ●常盤平支所(87)2131
- 小金支所(41)5101 ●小金原支所(44)4151
- 六実支所(85)0113 ●馬橋支所(45)2131
- 新松戸支所(43)5111 ●矢切支所(62)3181
- 東部支所(92)3061

奥多摩ハイキング 新緑の高水三山へ

- ▶日時…5月25日(日)午前6時30分、松戸駅西口広場(デッキ上)集合
- ▶対象…高校生以上
- ▶費用…会費500円と交通費約2,500円
- ▶持ち物…弁当、雨具、水筒など
- ▶申込み…電話でサークルゆうかり・橋本☎64-0119番(夜間)へ

春の市民ハイキング

- ▶日時…6月7日(土)~8日(日)午後11時伊勢丹松戸店前集合
- ▶場所…群馬県荒船山
- ▶定員…40人(先着順)
- ▶対象…市内在住・在勤・在学の人(小学校高学年以上)
- ▶費用…9,000円(バス、保険、ロープウェイ代含む)
- ▶申込み…山岳協会・高橋☎67-3466番

軟式庭球ヶヶ沢火曜教室

- ▶日時…6月~12月(8月を除く)、毎週火曜日午前10時~正午
- ▶会場…栗ヶヶ沢公園庭球場
- ▶対象…市内在住または在勤の人
- ▶費用…6ヵ月分9,000円(一括納入)
- ▶定員…20人
- ▶申込み…5月27日(火)午前10時栗ヶヶ沢公園庭球場で
- ▶詳細…松戸市軟式庭球連盟・木瀬☎42-0803番



麻疹(はしか) 予防接種

- ▶申し込みをする人…接種当日6歳未満で麻疹にかかったことがなく、麻疹の予防接種を受けていない、問診票(無料券)を持っていない人
- ▶申し込みをくてもよい人…60年4月1日~同年5月31日までに生まれた人には、6月初旬に直接問診票を送りますので、申し込みの必要がありません。
- ※以前の問診票をもっている人も、それが使えますので早めに受けて下さい。

申し込み

●住所
●電話
●保護者氏名
●子中央氏名
●子供生年月日(横線かき)

申し込み

●氏名
●住所
●電話
●年齢
●性別
●職業
●学歴
●アレルギー
●既往歴
●接種歴

▶詳細…保健衛生課☎内線405・525番

障害者に理解を心のふれあいを大切に

救急医療体制 健康保険証を忘れずに!

- ◆夜間急病診療所(毎日)午後8時~11時衛生会館内 ☎68-3756番
- ◆待機病院(毎日)午後5時~午前9時テレフォンサービス☎66-0010番
- ◆緊急休日在宅直営医:午前9時~午後5時テレフォンサービス☎66-0010番
- ◆休日歯科診療所:午前9時~正午 衛生会館内 ☎68-3553番

歯の衛生週間、無料歯科検診・相談

- (歯科検診・相談)
- ▶日時…6月7日(土)午後1時30分~3時
- ▶会場…衛生会館3階
- ▶対象…市内在住者
- ▶内容…医師による口腔内診査と相談。希望者には歯みかきの指導もします。
- (就学前心身障害児歯科検診・相談)
- ▶日時…6月7日(土)午後1時30分~3時
- ▶会場…衛生会館2階(歯科センター)
- ▶内容…医師による口腔内診査と相談
- ▶詳細…健康管理課☎内線409番、松戸歯科医師会事務局☎68-3553番(月・水・金の正午~4時)
- ※車での来場はご遠慮ください

健康づくり指導者養成講座

- ▶対象…職場や地域で健康・体力づくりを指導している人および興味をもっている人
- ▶定員…先着80人(費用無料)

息見のためのサマーキャンプ 一自然の中でのびのびと

- ▶期日…7月23日(水)~26日(土)
- ▶行き先…松戸市立林間学園「白樺高原荘」
- ▶定員…約60人
- ▶費用…30,000円
- ▶申込み…国保松戸市立病院小児科外来☎63-2171内線1145番

献血と胸部レントゲン検診

- | 日 時 | 場 所 | 主 催 |
|-------------------|----------|-----------------|
| 5/31(土)午前10時~午後4時 | 伊勢丹松戸店前 | 松戸市立松戸区公民館 |
| 6/5(水)午前10時~11時 | 五香市民センター | 健康づくりグループ公民館協議会 |
- ※レントゲンは15歳以上の人。5月31日はレントゲン検診なし
 - ▶詳細…健康管理課☎内線415番

	第1回	第2回	第3回
期日	6月20日(金)	6月21日(土)	6月21日(土)
時間	午後1時~3時	午前10時~正午	午後1時~3時
会場	矢切公民館	健康増進センター(緑島荘)	健康増進センター(室内体育館)
テーマ	健康管理としての職場健康	疲労回復のためのスポーツパフォーマンス	腰痛などの対応策
内容	職場健康の意義について理解を深め、健康の紹介(実技)を行う	運動時の安全管理とスポーツパフォーマンスについて理解を深める	腰痛や肩こりなどを改善するための注意事項とその対応策について実技を行う
講師	財団法人健康づくり事業推進センター 青木 高氏	筑波大学助教授 中川一彦氏	
用意するもの	筆記用具、運動着、室内用運動くつ		

広報 まつど

市のようす(5月1日現在)

■人口	430,553 人	(+2,353)	()は前月比
■男	217,397 人	(+1,210)	
■女	213,156 人	(+1,143)	
■世帯	141,622	(+1,533)	

編集・発行=松戸市役所広報部
〒271 松戸市根本387番地の5 ☎(66)1111番



青春一直線



「車のオイル・ブリースは、洗ったばかりのツナギを二日て真っ黒にし、手に染みこませます。」
高校を卒業して、専修学校に二年生、二級整備士の資格を取得、市内の整備工場に勤めて三年目、車の下にもべり、熱い汗で衝く姿には、自分の決めた道を確実に歩む、二十一歳の若さがありま

紙数 寺田 明さん

も、まちで快調に走り回っている、自分の整備した車をみかけるたびにうれしくなっています。「家に帰れば汗が乾いて、そのまま入ってしまえばいいんですけど。」
彼を助すのは、好きな野球と「二級カー」の自動車整備士の資格を取るといふ目標です。
休みには矢張り、風呂に通っています。多忙な生活と、とてつもない気持ちは交差して、

市政見学会

個人で参加してみませんか

- ▶日時…7月2日(水)午前9時～午後3時(市役所正面玄関前集合)
- ▶コース…市役所～健康増進センター～公設地方卸売市場(南部市場)～消防局～小金原市民センター(昼食)～クリーンセンター～資源リサイクルセンター～文化ホール(自由解散)
- ▶定員…20人(個人)
- ▶費用…無料(昼食は市で用意)
- ▶申込み…6月20日(金)までに、往復ハガキに住所・氏名・年齢・電話番号・郵便番号を記入し〒271 松戸市根本387-5市役所広報課へ、☎内線600番

*応募多数の場合は抽選になります。

婚前・新婚学級

6/10 00	男性と女性のからつての結婚生活(結婚生活の心構え、新婚生活の心構え、新婚生活の心構え)
17 00	結婚して、男にどうやって接するか(新婚生活の心構え、新婚生活の心構え)
24 00	女性と男性のからつての結婚生活(新婚生活の心構え、新婚生活の心構え)

- ▶時間…午後6時30分～8時30分
- ▶会場…婦人会館
- ▶対象…婚前あるいは新婚の男女(一人でも結構です)
- ※3日間で1コースですが、1日だけでもどうぞ
- ▶申込み…6月9日(月)までに、電話で健康管理課☎内線294番へ

小学生の母のための保健セミナーと講演会

- ▶日時…6月17日(火)午前9時30分～11時30分
- ▶会場…市民会館大ホール
- ▶講演会…「思春期の男女の性」～その現象、行動、意識～=虎ノ門病院産婦人科思春期外来医師・堀口雅子氏、「思春期の子供の性」にどう対応するか～=社会学的立場から～=江東区文化センター事業課長・恩田大進氏
- ▶申込み…学校を通して、とりまとめて行います。
- ※駐車場がありませんので、車の来場はご遠慮下さい。乳幼児の保育はありません。
- ▶詳細…健康管理課☎内線294番

▼詳細：市立図書館☎51-115番

期日	会場	時間
六月五日	松戸市民センター	
六日	小金原市民センター	
七日	東原市民センター	午後三時～四時
十三日	二子市民センター	
十八日	四ツ倉市民センター	午後三時～四時

※定員になった場合は、入場をお断りします。

文化ホールギャラリー

6月

◆東郷友の会作品展(脳卒中を超えて左手でかいた習字と絵)…八日まで

◆矢切児童美術研究所作品展…八日まで

◆第二十一回松戸市美術展覧会…十七日～二十九日
(文化ホール☎781-010番)

映画と形劇のあそび 非アラバシ
(大場無料・三・九歳くらいが対象)

ゴムの分別収集に ゴムの減量・再資源化に ご協力を



ゴムの減量にご協力下さい(クリーンセンターのゴミビット)

年々多様化するゴミを適正処理するために、松戸市では五分別収集を行っています。
市民の皆さまにも「ご協力」をいただいておりますが、一部でまだ守られていません。
注意して、「ゴミの減量・再資源化」をお願いします。

- 決られた日の朝、八時三十分までに分けて出す(夜間はお出しません)
- ダンボール箱に入れて出さない(ダンボール箱は折りたたみ、資源ゴミに)
- 台所ゴミは十分に水切りし紙袋に入れて出す
- 自分の地区の決められた集積所に出す(地区によって収集曜日が違うため、ゴミが散乱します)
- 買い換えたのびんや壊れた家具類、電化製品は、なるべく販売店に引き取ってもらう
- 引っ越し、新築や事業所に出た多量のゴミを集積所に出さない

燃やせるゴミは必ず紙袋で

燃やせるゴミを「○○パック」というポリエチレン製の袋で出されていますが、松戸市の場合、燃やせるゴミは紙袋でないと収集できません。
○○パックという袋には、燃やせるゴミと書かれていますが、次のようなことが生じますので使用できません。
●焼却炉の寿命に影響を及ぼします(燃やした際、少量ではほとんど問題はありませんが、市内全域から長期におたり出される焼却炉がいたみます)
- パックというポリ袋と普通のビニール・ポリ袋との

床下薬剤散布

ノミやダニの発生を防ぐ薬剤を床下の通風口からまきますので、家の中で小動物

薬剤散布日程表(6月)

期日	散布地区
6/19日(木)	下矢切第1・第2・第3
20日(金)	栗山第1・第2、西木町、光ヶ丘、下矢切若葉町
21日(土)	松戸山下、岩瀬旭ヶ丘

雨天で延期期の散布日程()内は午後

期日	実施地区
6/23日(月)	東平賀、東平賀北(幸田富多楽)
25日(水)	東平賀坂町、岩瀬
27日(金)	大谷口北、大谷口南
30日(月)	栄町2丁目・3丁目・5丁目
7/2日(水)	千駄堀
4日(金)	南新松戸

※再度延期の場合は、翌日行います。

物を飼っている人は外に出しておいて下さい。
※当日雨天の場合は延期し、改めて広報まつどでお知らせします。

▼詳細：生活環境課内線 三八八番

母子家庭医療費助成の手続きを これまでの受給資格者も対象

市は母子家庭の自立を促し福祉の向上を図るため、十八歳未満の児童を扶養している母子家庭の母と児童、および父母のない十八歳未満の児童で、前年の所得税が課せられていない家庭に対し、医療費(歯科・調剤を含む)を助成しています。助成額は、保険診療費の自己負担額(付加給付額な

これまでの受給資格者も対象

どを控除した額)から入院一日三百円、通院(診療報酬明細書)一件につき千円を除いた額です。
同制度は、非課税を証明する書類などにより、あらかじめ福祉事務所受給資格者として認定を受け、給付申請書(母子福祉推進員が福祉事務所へ交付)を初診の際持参し、後日医療

機関の証明をうけて福祉事務所提出していただくことになりました。
したがって、従前助成を受けている人や新たに手続きする人も、期限内に手続きをして下さい。
▼手続き期限：六月二十日(金)
▼詳細：福祉事務所内線 五二六番

愛の献血と胸部レントゲン検診

▼対象：献血(十六歳以上六十五歳未満の人)、レントゲン(十五歳以上の人)
▼内容：献血(採血後献血手帳を交付し、一週間後に生化学的検査成績書(肝機能、コレステロールなど七項目)

期日	時間	場所	主催
6/10日(日)	7時30分~11時 11時30分~3時	市立中央公民館	緑区社会福祉協議会
14日(木)	7時30分~11時 11時30分~3時	市立中央公民館	緑区社会福祉協議会
19日(土)	7時30分~11時	市立中央公民館	緑区社会福祉協議会
25日(金)	7時30分~11時	市立中央公民館	緑区社会福祉協議会

*10日、14日は献血だけです。

喘息児のためのサマーキャンプ

自然の中のびのびと

市では、市立病院主催で毎年、喘息児を対象としたサマーキャンプを開いています。
自然の中でのびのびと活動し、自信をつけることを目的として、経験あるスタッフと医師・看護婦が同行します。
安心してご参加下さい。

▼対象：小学一年~中学三年
▼期間：七月二十三日(水)~二十六日(土)
▼費用：三万円
▼定員：約六十人
▼行き先：松戸市立林間学園(白樺高原荘)
▼申込み：国保松戸市立病院 小児科外来(04-71-1121) 内線一四四番
※詳しくは、松戸市立病院小児科外来にご相談下さい。

市内中小企業業者に季節(中元)資金を融資

	市制度	県制度
金額	100万円	600万円(組合1,000万円)
期間	6カ月	5カ月
金利	年5.5%(年3.26%の利子補給あり)	協会保証付年5.0% 協会保証なし年5.5%
保証料	年0.8%	協会保証付年0.8%
敷金期間	8月15日まで	7月31日まで
申込先	市役所商工課	商工会議所取組金融機関(県内に本店のある金融機関および商工組合中央金庫)
詳細	商工課融資係 04-727-35番	商工会議所 04-3111番

中小企業経営者は退職金・倒産防止共済制度に加入を

中小企業事業団では、小規模企業共済制度と中小企業倒産防止共済制度への加入を募集しています。
▶小規模企業共済制度…事業主のための退職者用資金援助制度
▶中小企業倒産防止共済制度…中小企業者の連鎖倒産を防止するための制度です。取引先企業の倒産によって売掛金債権などの回収に支障を生じた場合に、積立掛金の額に応じ、無担保、無保証人で共済金(最高3,200万円)の貸し付けを受けることができます。
▶詳細…商工会議所 04-3111番、中小企業事業団 03-433-8811番

年金積立金還元融資で市立病院の医療機械等を修理

昭和60年度病院整備事業として行われた、医療機械の整備と施設の改修工事は、年金積立金還元融資制度の融資を受けました。
▶詳細…国保松戸市立病院 04-63-2171番

商工会議所職員募集

▶資格…高校卒業以上23歳までの女子
▶人員…若干名
▶申込み…6月14日(土)までに履歴書持参のうえ商工会議所総務課へ、04-3111番

市営住宅 空き家入居者募集

昭和61年度、市営住宅の空き家入居者を募集します。
▶申込用紙配布期間…6月16日(月)~21日(土)まで
▶配布場所…住宅課(新館8階)、各支所
▶申込期間…6月23日(月)~28日(土)まで
▶申込場所…住宅課
※配布、申込みとも平日午前8時30分から午後5時(土曜日は正午)まで、土曜日の午後と日曜日に行いません。
▶詳細…住宅課内線474・639番

国民年金の「届け出」は済みましたか

4月からスタートした国民年金法では、厚生年金、共済組合等の被扶養配偶者で、20歳から60歳未満の人は届け出ることによって、自分各々の年金を受けることができます。
なお、国民年金保険料は、個人で納付する必要はありません。
現在、60%くらいの方が届け出を終わっていますが、未届けの方は、6月中に届け出を出すようお願いいたします。
届け出用紙は、国民年金課と各支所にあります。
▶詳細…国民年金課内線236番

都市計画道路3-3-7号横須賀紙敷線 立体交差工事を開始



立体交差工事が始まる3-3-7号

横須賀と紙敷を結ぶ都市計画道路三・三・七号の立体交差工事を始めます。市民の皆さんには、長期間迷惑をおかけしますが、ご協力をください。

児童手当の六月期分支払い 受け取りは六月十一日から

児童手当(特別給付を含む)十八歳未満の児童を三人以上養育している人に支給(六月期分)の六月期分(二・五五分)を支払います。

▼受給資格：①市内に住む一人(登録をすること)②十八歳未満の児童を三人以上養育している、一人が義務教育終了前であること③六十一年度(六十二年三月三十一日まで)については、五十九年六月一日以後に生まれた児童(六十二年六月一日現在満二歳未満)を含む十八歳未満の児童を二人以上養育していること④所得制限未満であること

▼手続に必要なもの：①印鑑②請求者が加入している年金の記号番号と加入年月

61年度所得額基準表

扶養人数	特別給付	児童手当
0人	3,155,000円	1,410,000円
1人	3,455,000円	1,710,000円
2人	3,755,000円	2,010,000円
3人	4,055,000円	2,310,000円
4人以上1人増すごとに300,000円加算		

＊特別給付とは、養育者が国民年金以外の公的年金(厚生年金)に加入している場合です。

各種控除額表

項目	控除額
障害者、老年人、寡婦、勤労学生控除、寡夫	250,000円
特別障害者控除	330,000円
老人扶養親族控除	60,000円
雑損、医療費、小規模企業共済等掛金控除	当該控除額の総額

不正大麻・けし撲滅運動
植えてよいけしと悪いけし

五月一日から六月三十日まで、不正大麻とけしの撲滅運動を行います。

大麻は「マリファナ」といわれ幻覚作用を起こさせます。けしからは麻薬中毒にかかるアヘンやモルヒネ、ヘロインなどが作られます。

大麻は県知事の免許を受けなければ、持っている栽培することができません。けしにも植えてよいけしと悪いけしがあります。けしは「けし」が好まれます。厚生大臣の許可を受けなければ、植えてよいけしと悪いけしを栽培することはできません。

静かさは思いやり
騒音に気をつけましょう

自動車の空音、クラクション、テレビやステレオの音など、あなたは「絶対に騒音は出していない」という自信がありますか。

「このくわの音」と思うことでも、隣近所には堪えられないことが多いものです。

特にマンションなどの集合住宅では、思いのほかピンポイントで、お隣や上下の生活を乱しています。

お互いに思いやり、心があれば、静かな生活が保てます。

静かさは思いやり、この言葉を心にため、ぜひあなたも身の周りの「騒音点検」をしてみてください。

防火管理者資格講習会

日時：七月二日(水)・三日(木)の二日間、午前九時三十分～午後五時(受け付けは三十分前)

会場：消防局講堂

定員：一五〇人(先着順)

費用：一、五〇〇円(テキスト・資料代)

申込み：六月十日(火)～十六日(日)、市内各消防署消防防局子防課(電話一〇一―二内線)〇九番入

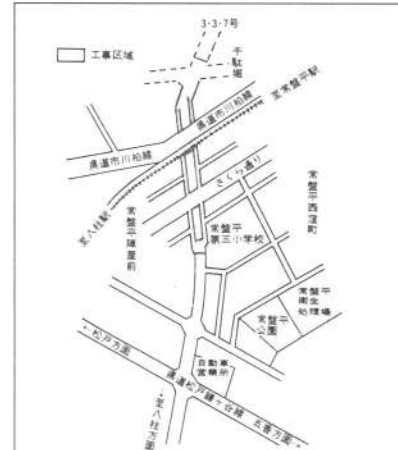

交通法規講習会

日時：6月22日(日)午後1時～3時

会場：総合福祉会館内身障センター

対象：市内在住の運転免許取得者。身障者(車イス等)の人も安心して受けられます。

詳細：松戸市身障運転者協会・竹内会館52-6077番

「みどりの窓口」を設置

4月15日から、国鉄では、松戸駅のほか北松戸・馬橋・新松戸・北小金の各駅にも「みどりの窓口」を設置しました。

詳細：市内の国鉄常磐線各駅

第21回松戸市美術展覧会
出品案内

部門：日本画・洋画・彫塑

出品規格：日本画はM10号以上、幅116.7cm以内(洋画はM10号からF50号まで)彫塑は等身大以内、1人2点まで

＊ガラスの類は出品できません。

費用：1人2,000円(高校生は半額)

対象：16歳以上の市内在住・在勤・在学および本市出身者

搬入日時：6月14日(土)午後2時～5時30分

搬入場所：文化ホール

会期：6月17日(火)～29日(日)

詳細：社会教育課(内線464番)

千葉のまつりに水道コーナー

期日：6月14日(土)・15日(日)

場所：千葉県総合運動場体育館前広場

内容：水道相談に応じたり、コマ・マシンの取扱方法の実演、水の節水、風船などを贈呈。

詳細：県水道局(472-23-4500番)

下水道使用料徴収事務の委託

徴収委託区域：県営水道給水区域内の下水道処理区域

徴収委託者：千葉市富士見2丁目15-1、第一環境事業株式会社、代表取締役社長・月澤利晃

徴収委託期間：61年4月1日～62年3月31日

詳細：下水道部計画業務課(内線361番)

7月1日事業所統計調査

7月1日、全国一斉に事業所統計調査が実施されます。

この調査は、すべての事業所を対象に行われ、我が国の産業構造を明らかにすることにより、国や地方公共団体における各種行政施策の基礎資料として役立てます。

6月下旬から調査員が事業所を訪問し、調査票の記入をお願いしますのでご協力下さい。

詳細：総務部庶務課統計係(内線365-366番)

住民票の請求は印鑑が必要

住民基本台帳法が改正され、6月1日から、住民票を請求するときは印鑑が必要となりました。

詳細：市民課、各支所

千葉県男子既製洋服製造業に係る最低工賃(内職工賃の最低額)が改正
5月10日から適用

両上衣のまよめの業種	
上着の袖まよめ	針目30の縫製に 針目以上のもの 1枚(30分)15円
下着の袖まよめ	針目30の縫製に 針目以上のもの 1枚(10分)10円
ベストのよめ	針目30の縫製に 針目以上のもの 1枚につき 14円
そでまよめ	針目30の縫製に 針目以上のもの 1枚(60分×2)につき14円
糸くず取り	1枚につき 30円
ズボンのまよめの業種	
腰巻まよめ	針目30の縫製に 針目以上のもの 17円
裾巻まよめ	針目30の縫製に 針目以上のもの 15円
シボのまよめ	針目30の縫製に 針目以上のもの 12円
糸くず取り	11円

詳細：労働基準監督署または、千葉労働基準局賃金課(0472-51-6880番)

40歳歯科健康診査実施歯科医療機関一覧表

Table listing dental clinics across various districts (松戸市, 馬橋地区, etc.) participating in the 40-year dental health check program, including names, phone numbers, and addresses.

40歳歯科健康診査を実施

虫歯や歯槽膿漏から歯を守りため

松戸市では四十歳の人を対象に、歯科健康診査を行っています。

現在、総歯数(総入れ歯を含む)は、松戸市では四十歳の人を対象に、歯科健康診査を行っています。

対象者への通知は、地区別に行いますので、通知を受けてから、実施医療機関へ電話などにより、歯科健康診査の申し込みをお願いします。

競争事業収益金の使途状況 (単位:千円)

Table showing the distribution of competitive business revenue: 民生費 (150,000), 土木費 (340,000), 教育費 (150,000), Total (640,000).

一時借入金の現在高
昭和61年3月31日現在
人口(住民基本台帳) 424,930人
世帯数 142,493世帯
面積 61.20 K.r

市民の皆さまの二要素に即して、教育、土木、社会福祉、衛生、消防など行政の全般にわたる各種の事業を実施しています。

地方債の現在高
から長期で返済する資金を借りて事業を進めています。

地方債の現在高 (単位:千円) 表4

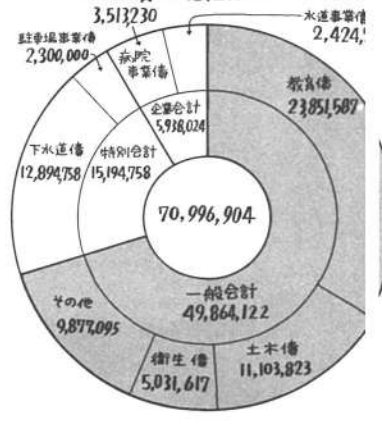

一般会計予算の執行状況 (単位:千円) 表1

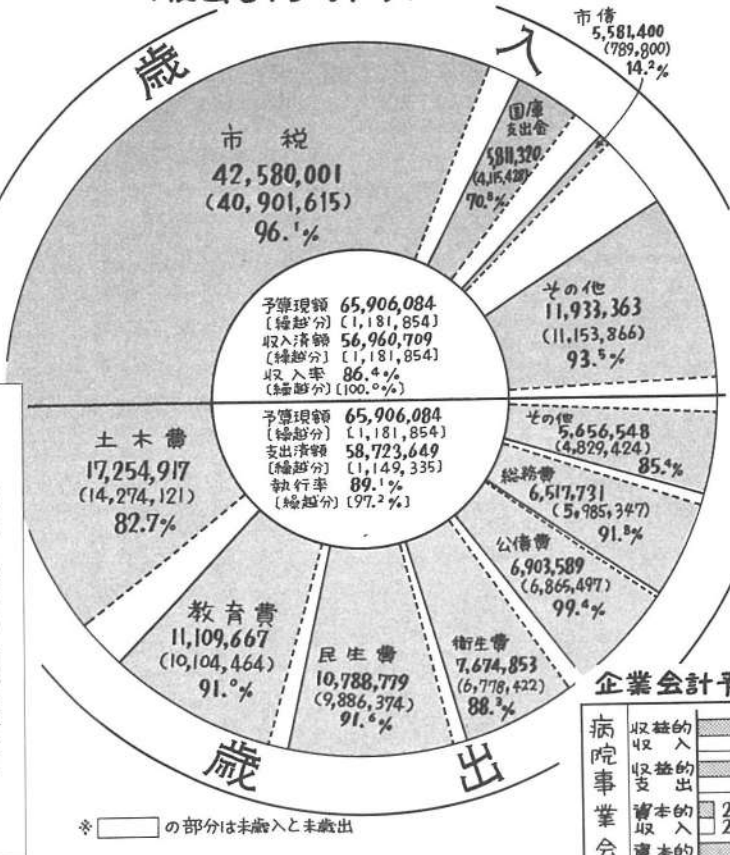

地方債の現在高

昭和61年度下半年(昭和60年10月1日～昭和61年3月31日)の財政事情について公表します。

昭和61年度下半年(昭和60年10月1日～昭和61年3月31日)の財政事情について公表します。

予算の執行状況

昭和六十年度の一般会計予算は、当初六百三十四億六千五百五十万円でしたが、その後三回の補正を行い、二十四億四千五百八十四万円を追加しましたので、最終予算額は六百五十九億六千八百四十四万円となりました。

企業会計予算の執行状況 表3

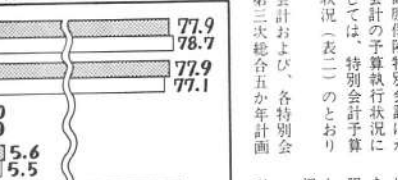

水道事業会計

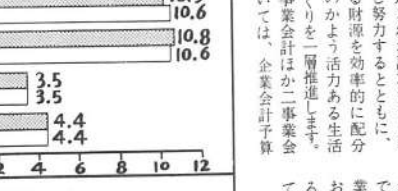

土地区画整理事業会計

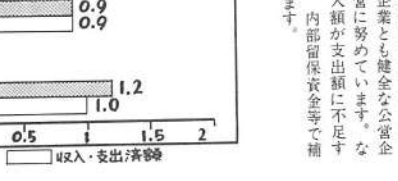

昭和60年度

財政事情の公表

昭和六十一年三月末まで、皆さまにご負担いただきました市税を、市民一人当たり、また、一世帯当たり換算したものが、市税の住民負担状況表(表5)です。

市有財産の現在高

Table of municipal assets: 基金 (3,500,000), 土地開発基金 (3,285,500), 財政調整基金 (8,500), etc.

市税の住民負担状況 表5

Table showing tax burden per person and household: 市民税 (167,997円), 固定資産税 (76,544円), 都市計画税 (14,825円), Total (287,042円).

特別会計予算の執行状況 (単位:千円) 表2

Table of special account budget execution: 国民健康保険特別会計 (10,643,185), 松戸競輪特別会計 (9,714,696), 下水道事業特別会計 (208,090), etc.

警察官採用試験 昭和61年度第1

受付...6月26日(木)で、一次試験日...7月6日。募集人員...男子30人。資格...昭和34年4月2日～40年4月1日に生まれ、...

母親読書会

日時...6月8日(日)午前10時～正午。会場...市民会館101号室。テーマ...「女とはなに(たいまつ社)」、「図書館の街浦安」。

学童保育所指導員募集

年齢...25歳～45歳。勤務時間...午後1時～6時。詳細...常盤平学童保育所 ☎87-2670番。

製本講習会

日時...6月13日(金)午後1時30分～4時30分。会場...市民会館3階301号室。講師...鳥原安三氏。

県高等学校開放講座 「日常英会話」

日時...6月14日～11月15日の毎週土曜日、午後2時～5時(計10回)。会場...県立鎌ヶ谷西高校。

洗剤は石けんなど 無リンのものを使おう

洗剤は石けんなど、無リンのものを使おう。環境保護のためです。

手数料・保険料・各種税
今月の納期は
市・県民税...第一期納期は六月三十日

県民バスケットボール大会 松戸市選考会
日時...6月29日(日)・7月6日(日)
会場...運動公園体育館

幼稚園、福祉施設、母子家庭の児童をプールに招待
招待期間...6月30日～7月19日の平日

千葉大学園芸学部
～造気実験～
日時...6月7日(日)午後5時30分～8時30分

もよおしもの

新松戸郷土資料館 公開講座

- ▶日時…6月21日(土)午後2時～4時
- ▶会場…本土寺本堂
- ▶内容…本土寺の歴史
- ▶講師…河上順光氏
- ▶定員…大人のみな30人(先着順)
- ▶費用…無料
- ▶申込み…6月5日(木)の午前10時から電話で新松戸郷土資料館 ☎44-1909番へ。(同館の開館日は毎週水曜～日曜日の午前10時～午後4時)

菊づくり講習会

- ▶期日…6月8日(日)
- ▶会場…市民会館料理教室
- ▶詳細…松戸菊花会・小山 ☎41-0426番

トレース初級講習会

- ▶日時…6月16日(月)～20日(金)、午後1時～4時
- ▶会場…県立船橋高等技術専門学校
- ▶定員…先着30人
- ▶受講料…無料(用具は貸与)
- ▶申込方法…往復ハガキに住所・氏名・電話番号を明記して〒273船橋市高瀬町31-7・船橋高等学校技術専門学校 ☎0474-33-2790・2791番へ

スポーツ

— 県民の日 — ゲートボール講習会

- ▶日時…6月15日(日)午前9時30分～午後3時
- ▶会場…金ヶ作公園グラウンド
- ▶対象…市内在住・在勤・在学者
- ▶費用…無料(用具は準備します)
- ▶申込み…当日会場
- ▶詳細…社会体育課 ☎内線593番

グラウンドゴルフ教室

- ▶日時…6月8日(日)、午前9時
- ▶会場…柿ノ木台小学校校庭
- ▶対象…一般成人男女
- ▶費用…無料
- ▶申込み…当日会場(午前8時30分)
- ▶服装…運動のできる服装
- ▶詳細…矢切地区体育指導委員・島村 ☎63-2814番

グラウンドゴルフ教室

- ▶日時…6月22日(日)午前9時
- ▶会場…新松戸中央公園
- ▶対象…市内在住一般男女
- ▶費用…無料
- ▶申込み…当日会場(午前8時30分)
- ▶詳細…新松戸地区体育指導委員・下野 ☎45-1923番

クラシック音楽鑑賞講座 (初心者向き)

- ▶日時…6月8日～7月20日の毎週日曜日、午後1時～3時(計7回)
- ▶会場…矢切公民館4階ホール
- ▶対象…市内在住、在勤の16歳以上の入
- ▶定員…30人
- ▶費用…1,000円(教材費)
- ▶申込み…6月5日(木)午前9時から矢切公民館(総合福祉会館内)で、直接受け付け
- ▶詳細…矢切公民館 ☎68-1241内線44・45番

松戸市青年講座 (再募集)

- ①文庫パフォーマンス(文庫入門)
- ▶日時…7月18日までの毎週金曜日、午後6時30分～8時30分
- ▶会場…市民会館202号室
- ▶講師…日本婦人作文の会委員長・松井浪子氏
- ②旅への出発(旅の知識)
- ▶日時…7月11日までの毎週金曜日、午後6時30分～8時30分
- ▶会場…婦人会館研修室
- ▶講師…旅行研究家ほか
- ▶申込み…①②とも電話で社会教育課 ☎内線451番へ

第2回女流花形演芸競演 チャリティショー

- ▶日時…6月14日(土)、午前10時と午後1時の2回
- ▶会場…市民劇場
- ▶入場料…当日売り1,200円、前売り1,000円
- ▶詳細…寄席芸能研究会・柴田 ☎65-0422番

松戸史談会 「川の歴史」講演会

- ▶日時…6月15日(日)午後1時～
- ▶会場…市民会館301号室
- ▶費用…1人300円
- ▶講師…新松戸郷土資料館専門委員・佐藤常雄氏
- ※参加自由、車での来場はご遠慮を。
- ▶詳細…秋本 ☎61-2411番

子育て学校

- ▶日時…6月10日～7月29日の毎週火曜日、午前10時～正午
- ▶会場…小金北市民センター
- ▶定員…40人(先着順)
- ▶講師…小金原幼児教室・吉本育子氏ほか
- ▶申込み…電話で社会教育課 ☎内線451番へ
- ※保育を希望する人(先着20人)は、申し込み時に連絡下さい。

縄文土器を作る会 千駄堀で陶土掘り

- ▶日時…6月22日(日)午前10時、運動公園バス停前集合(雨天決行)
- ▶費用…年会費2,000円
- ▶持ち物…鉢皿、スコップ、ハイキングできる服装と長靴
- ▶申込み…小堀 ☎68-7726番へ

矢切公民館名劇劇場

- ▶日時…6月14日(土)午後1時30分
- ▶会場…矢切公民館4階ホール
- ▶内容…「幸福の黄色いハンカチ」
- ▶費用…無料
- ▶申込み…電話で矢切公民館 ☎68-1241内線44番へ

- 市役所(66)1111 ●常盤平支所(87)2131
- 小金支所(41)5101 ●小金原支所(44)4151
- 六実支所(85)0113 ●馬橋支所(45)2131
- 新松戸支所(43)5111 ●矢切支所(62)3181
- 東部支所(92)3061

市民7人制ラグビー大会

- ▶日時…6月29日(日)午前9時～午後4時
- ▶会場…松戸自衛隊グラウンド
- ▶対象…市内在住、在勤者で構成されたチーム
- ▶費用…1チーム5,000円
- ▶申込み…6月20日(金)までに電話でラグビー協会・篠崎 ☎87-2171内線280番(昼間)、☎86-3485番(夜間)へ。

テニス大会(男子ダブルス)

- ▶日時…7月13日、20日の各日曜日、午前8時40分集合
- ▶会場…葉ヶ沢公園庭球場
- ▶対象…市内在住・在勤・在学者
- ▶種目…一般男子ダブルスのみ(女子・壮年男女は9月に予定)
- ▶費用…1組1,500円(非協会員は2,000円)
- ▶申込み…住所・氏名・電話番号を明記し現金書留(6月20日(金)必着)で〒270松戸市小金原1-2松戸市テニス協会・平木時大へ。☎43-1994番

軽スポーツ教室 (グラウンドゴルフ)

- ▶日時…6月8日(日)午前9時～正午(雨天中止)
- ▶会場…葉ヶ沢小学校校庭
- ▶対象…一般男女
- ▶申込み…当日会場
- ▶詳細…体育指導委員・篠崎 ☎87-3336番

ほけん いせい

腎炎・ネフローゼの 早期発見・早期治療に 幼児の尿検査を

- ▶時期…6月下旬の予定
- ▶対象…4月1日現在、満3歳～小学校入学前の幼児(55年4月2日～58年4月1日生まれ)
- ▶費用…個人負担100円(1部を市が負担、生活保護世帯は無料)
- ▶申込み…ハガキで6月12日(必着)までに、電話申込みは不可申し込み後は、後日案内文等を送ります。

カキドオシ シソ科(草本)

野草と樹木 (14)

つる性の多年草で葉は円形で鋸歯の縁がある。4～5月頃にピンクの唇形花をつける。茎がのびると淡い葉の色に似ず根も通り越してまでも伸びる力強い草であり、根を乗り越すところからカキドオシと呼ばれる。



たべ方

(どこを) 茎・葉・花をつめてちぎり揉んで集めるか、まとめてつかんで引っぱって採っても…。それは、おすきるように。(どのように) 生のまま天ぷらにするのもよし、一つまみの塩を入れた熱湯でゆで、おひたしにするのもよし、あえものとするのも良い(マヨネーズ・ごま・からし・みそ・くろみ等)。

県立流山青年の家 青少年の文化シリーズ

期日	郷土の文学に親しむ会	演劇のための朗読・音響講習会
6月7日(土)～8日(日)、1泊2日	6月8日(日)午前9時～午後4時	6月8日(日)午前9時～午後4時
会場	県立流山青年の家	
内容	俳句に親しむ(講師) 日本ペンクラブ会員 谷 朝 夫氏	舞台に効果的な朗読と「音響の基礎」(講師) 元NHK効果音 横山木郎氏 藤岡 博氏
対象	中学生以上の青少年、青少年指導者、一般希望者	
定員	各40人	
費用	1,650円	500円(昼食代)、当日持参の人は無料
持ち物	筆記用具、上ははき用運動くつ、洗面用具、寝巻き、歩きやすい服装、健康保険証	筆記用具、上ははき、動きやすい服装
申込み	6月5日(木)に電話で流山青年の家 ☎0471-59-2005番へ	

障害者に理解を 心のふれあいを大切に

検診車による子宮がん検診

- 7、8月に行う予定なので、受診希望者は次の要領で申し込んで下さい。
- ▶詳細は後日、申込者に通知します。
- ▶対象者…市内に住む30歳以上の人
- ▶実施方法…検診車による集団方式で、膣スミア1点採取による細胞診
- ▶費用…400円(ただし生活保護世帯・市民税非課税世帯・老人医療の該当者(70歳以上)は免除されますので、申し込みの際申し出下さい)
- ▶申込方法…6月25日(水)までにハガキに住所・氏名・生年月日・年齢・電話番号、子宮がん検診申し込みと明記して下さい(電話申し込みも可)。
- ※市内の子宮がん検診受託医療機関でも膣管スミア、膣スミアの2点採取による細胞診(1,000円)を行っています。受診希望者は直接医療機関へ。
- ▶詳細…健康管理課 ☎内線 415 番

療育相談

- ▶日時…6月12日(木)午後1時～1時30分
- ▶会場…松戸保健所
- ▶対象者…股間筋脱臼未受診の乳幼児、または運動機能に心配のある乳幼児。母子手帳を必ずお持ち下さい。
- ▶申込み…電話で松戸保健所保健指導課へ。☎61-2121番
- ▶詳細…健康管理課 ☎内線 415 番

救急医療体制 健康保険証を忘れずに!

- ◆夜間急病診療所(毎日)午後8時～11時衛生会館内 ☎68-3756番
- ◆待機病院(毎日)午後5時～午前9時テレフォンサービス ☎66-0010番
- ◆緊急休日在宅当直医・午前9時～午後5時テレフォンサービス ☎66-0010番
- ◆休日歯科診療所・午前9時～正午 衛生会館内 ☎68-3553番

市のようす(6月1日現在)

■人口	431,180人	(+627)	()は前月比
■男	217,706人	(+309)	
■女	213,474人	(+318)	
■世帯	141,926	(+304)	

編集・発行=松戸市役所広報部
〒271 松戸市根本387番地の5 ☎(66)1111番

歴史と伝説の街

点描



上本郷地区で

古代の貝塚の上に建っている神社や、吉田松陰が泊まったというお寺、さては上本郷七不思議「二ツ井戸」が近世まであったなどなど。ここは歴史と伝説の街である。ある日、古い歴史をもつ風早神社へ足を踏み入れたトタン、古さ

の象徴でもあろうかと思われる姿の唐獅子の目が鋭く迫ってきた。すぐ横の通りはひきもきらずに車が流れ、道を隔てて近代的住宅の屋根、屋根…。古代と近代が奏でる二重奏的景をそこに観た。

夏休み親子市政見学会

- ▶日時…7月23日～8月27日までの毎週水曜日、午前9時～午後3時
- ▶定員…各20人(応募多数は抽選)
- ▶見学施設…市民会館プラネタリウム室～消防局～公設地方卸売市場～小全原市民センター(昼食)～クリーンセンター～資源リサイクルセンター～文化ホール(昼食は各自持参)
- ▶対象…小学生と親(中学生・高校生は個人でも可)
- ▶申込み…7月10日(木)までに往復ハガキに参加希望日・住所・氏名・年齢・電話番号を記入し、〒271 松戸市根本387-5松戸市役所広報課☎内線600番へ

若者の祭典「青年フェスティバル」

日時	会場	募集内容
10/18日 午後3時～7時	市民会館	アマチュアバンド、パフォーマンスなど。参加希望者多数の場合は抽選を行います。
10/19日 午前9時～午後7時	市民会館	男女混合6人制(レジャーボール等)と女子2人以上を募集します。

- ▶対象…16～30歳の男女
- ▶申込み…7月31日(木)までに、第8回青年フェスティバル実行委員会事務局(社会教育課内)☎内線451番へ

史跡めぐり

- ▶日時…7月10日(木)・11日(金)、午後1時～5時(計2回)
- ▶コース…市役所(地下玄関集合)→万満寺→本土寺→新松戸郷土資料館→文化ホール(解散)
- ▶定員…各25人(応募多数の場合は抽選)
- ▶申込み…往復ハガキで6月26日(当日消印有効)までに住所・氏名・年齢・電話番号・希望日を記入し、松戸市根本387-5市役所社会教育課☎内線464番へ

障害者に理解を心のふれあいを大切に

※定員になった場合は入場をお断りします。
▼詳細…市立図書館☎651-5115番

期日	会場	時間	観覧料
6月25日(日)	市民会館	午後3時～5時	無料
7月1日(日)	市民会館	午後3時～5時	無料
7月10日(日)	市民会館	午後3時～5時	無料

(入場無料、三歳未満は対象外)

映画と形劇あそびのまつり

- ◆第二十一回松戸市美術展覧会：六月二十九日まで(最終日は午後四時まで)
- ◆第二十七回緑樹会展：七月一日(午後一時から)～六日(最終日は午後五時まで)
- ◆一沢陶芸クラブ作品展：七月五日～六日(文化ホール☎781-01番)

文化ホールギャラリー

6月7日

7月6日は衆参同日選挙

投票日に投票できない人は不在者投票を

衆議院解散による衆議院議員総選挙と、任期満了による第十四回参議院議員通常選挙が七月六日(日)に執行されます。

投票日時

▼日時：七月六日(日)午前七時～午後六時
▼投票所：市内の投票所は九

十五カ所です。指定された投票所で投票して下さい。投票日までに投票所整理券の届かなかった人、紛失した人は、投票所の係員に申し出て下さい。整理券が無くても投票できます。

投票の方法

投票は、衆議院議員選挙と最高裁判所裁判官国民審査と同時に、次に参議院千葉県選出議員、最後に参議院比例代表選出議員選挙の順で行います。投票の際は投票用紙を確かめて投票しましょう。

不在者投票

七月六日の投票日に会社の出張、出産予定、旅行などやむを得ない事情のため投票できない人は、不在者投票をしましょう。

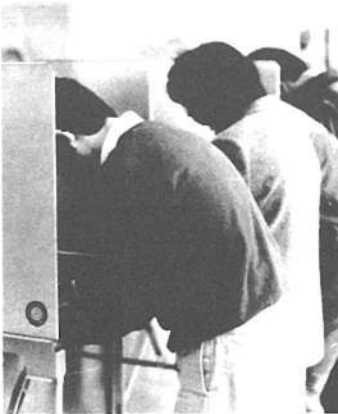

棄権をしないで、必ず投票しましょう

「社会を明るくする運動」強調期間

地域活動の推進による

少年の非行防止と更生の援助

すべての国民の願いである犯罪や非行のない明るい社会を実現するため、「社会を明るくする運動」では、次代を担う少年の非行防止と非行少年の更生を図るための諸活動を推進してきました。我が国の犯罪、特に少年非行の現状をみると、その発生件数はなお高水準にあり、内容的にも殺人、強盗など凶悪事件が断たないばかりか、依然として窃盗事犯、覚せい剤、シンナーなどの薬物乱用事犯や女子少年による性非行

が多発しています。非行の低年齢化、一般化の傾向も顕著で、陰湿な「いじめ」に関連する事件が増加して社会問題化するなど、動向は引き続き予断を許さない状況です。こうした状況は、遊乐的、享乐的な社会風潮を反映したとともに、家庭、学校、職場および地域社会との人間関係の希薄化などによるところが少なくないと思われ、これらに対処するためには、関係者はもとより、少年を取

り巻く地域住民の一人一人が力を合わせ、非行の原因となる事象の改善や非行に陥った少年の更生のために、一層幅広い地域活動を実施する必要があります。青少年の問題で困ったら保護司か市役所保護課へ犯罪や非行をした人たちに、社会生活をさせながら指導や援助をして、更生を助ける国の機関として、法務省に所属する千葉保護観察所が千葉市内

にあり、それぞれ地域には、保護司、更生保護婦人委員会などの人がいますが、犯罪者や非行少年の相談相手となって立ち直りを助けています。青少年の問題などで困り、少年の更生のために、一層幅広い地域活動を実施する必要があります。行事期間：七月一日(火)～三十一日(木)

▼主幹行事：街頭演習、映画会、公開ケース研究会など(詳しい内容は七月五日号の広報まつどでお知らせします)▼主催：社会を明るくする運動松戸地区実施委員会▼詳細：保護課☎内線四二二番

おめでとう結婚50周年 金婚夫婦にお祝品贈呈

結婚五十周年を迎えた夫婦に、九月の敬老の日、お祝い品を贈呈します。▼対象：昭和十一年八月三十一日～昭和二十二年八月三十一日の間に結婚し、夫婦ともに健在の市内在住者

申込み：七月二十五日(金)までに、ハガキに夫婦の氏名・住所・電話番号、結婚年月日・町会名を書いて、〒二七一 松戸市本町十四番地二階 生命ビル内、松戸市社会福祉協議会へ。☎681-0503番

光化学スモッグ抑制のため 県が炭化水素対策指導要綱を制定 県は光化学スモッグの発生を抑えるため、このほど千葉県炭化水素対策指導要綱を制定し、次のとおり規制することになりました。▼施行：昭和六十一年四月一日

高額療養費に該当する自己負担額の変更 昭和六十一年五月の診療分から、高額療養費の自己負担額が月額五万一千円から五万四千円に引き上げられました。ただし、市民税非課税世帯特定疾病、世帯合算及び多数該当の場合については、今までどおりです。

事業所統計調査にご協力を 7月1日、全国いっせいに事業所統計調査が行われます。国勢調査と並ぶ国の最も基本的な調査の一つで、事業所について産業別、規模別の基礎的構成を、全国の都道府県、市区町村別に明らかにすることを目的としています。このため工場、店舗、事業所、会社や学校、駅、神社など、あらゆる種類の事業所を漏れなく調べることになっています。調査の結果は、国・都道府県・市区町村での各種行政施策の基礎資料として利用されますので、調査員が伺った際にはご協力をお願いします。▼詳細：総務部庶務課統計係☎内線365・366番

アメリカシロヒトリ 街ぐるみで早期退治を… 樹木の緑を食い荒らすアメリカシロヒトリが発生する時期(6月中旬から7月中旬、8月中旬から9月中旬)になりました。一般家庭で駆除できない5人以上の樹木については、地域単位でまとめて薬剤散布をしますので、町会・自治会などを通じて申し込んで下さい。町会・自治会などで自主駆除をする場合は、希望者に薬剤を無償交付します。防除機具を必要とする人には、機具をお貸ししますので、代表者が印鑑持参のうえ直接農政課へおいで下さい。▼詳細：農政課☎内線355番

巡回年金相談

支所名	7月	8月	9月
常盤平	1日	1日	2日
小金	4日	5日	5日
小金原	8日	8日	9日
馬橋	11日	12日	12日
六実	15日	19日	16日
新松戸	18日	22日	19日
矢切	22日	26日	26日
東部	25日	29日	30日

※上記以外の日は市役所国民年金課内で相談にお答えします。▼時間：午前10時～午後3時 ▼費用：無料 ▼詳細：国民年金課☎内線236番

乳幼児医療費支給の手続きを

▶給付対象者…①小学校就学の始期に達するまでの人②松戸市に住んでいる人③入院期間が継続して10日以上にわたる人(昭和61年5月31日までに入院していた人は15日以上)▶請求期限…医療費を支払った日の翌日から2年以内▶給付内容…入院医療に要する健康保険法の規定による費用から一部費用を控除した額▶詳細…健康課☎内線412番

原爆被爆者に見舞金

▶対象…今年7月1日現在本市に住み、住民基本台帳・外国人登録原票により記載または登録されている人。被爆者健康手帳の交付を受けている人▶申請受付期間…7月1日～20日▶見舞金…年1人6,000円、毎年8月に支給▶申請窓口…福祉課☎内線423番▶持参するもの…印鑑、住民票抄本(外国の人は登録済証明書)、被爆者健康手帳▶前年度受給された人も申請して下さい。

洗剤の適正量使用で河川浄化を

印鑑登録証明制度を全面改正

7月7日からカード方式に

印鑑は、不動産の登記や銀行からお金を借りるときのほか、社会生活を営むうえでなくてはならない大切なものです。

印鑑証明のスピード化と、登録印鑑をもち歩くことによる紛失防止などを目的に、七月七日(月)から印鑑登録・証明の制度が全面的に変わりカード化されます。

「万一分失しても
悪用される心配無用」
市は「松戸市印鑑条例」を全面改正し、七月七日から印鑑登録証(カード)を交付することにしました。



カード化される印鑑登録証

七月七日から印鑑を新たに登録した人または既に印鑑を登録して印鑑登録の切り替えをした人には、印鑑登録証(カード)をお渡しします。

今後、このカードを持参しないと、印鑑登録証明書をお渡しすることができなくなります。

新たにカードの交付を受けると、従来のように実印を持参する必要がなく、代理人に印鑑登録証明書の交付を依頼するときは、手続きはカードと代理人の印鑑(ひとめ印)を持参して行うこととなります。

印鑑登録証には、登録証番号だけが記され、住所や氏名は記載されませんので、万一紛失しても悪用される恐れはありません。

現在登録している印鑑で引き続き登録を希望する人は、切り替え手続きをして下さい。

切替期間は七月七日から来年度一月三十一日までです。

切り替え手続きは本人が行って下さい。

※持参するのは、登録してある印鑑と本人あての通知書(ハガキ)です。やむを得ず代理人に依頼する場合は別に代理権を証明する書面(代理人選任届・委任状など)と代理人の印鑑(ひとめ印)が必要です。

切替期間内に手続きしないと現在の登録は抹消され、新たに登録していただくこととなります。

※切替期間中は窓口の混雑が予想されますので、土曜日はなるべくご遠慮下さい。

「新たな印鑑を登録しようとする人へ」

本人が直接市民課又は、支所へ登録する印鑑を持参して下さい。

登録の際、本人であることを証明する書面(免許証等)がなく、本人であることが確認できないときは、または代理人に依頼したときは、本人の登録意思を確認するため照会書を送る本人が、まず、一步誤れば転落しかねず、地上に戻って来たときは足がガクガクでした。

管内には照明もなく、真っ暗やみのなかを懐中電灯をたよりに、根本の十字路付までを往復してみました。

市長の

地下五階にも相当する地下十七層に及ぶ深い所に、楽々と人の通れるこんな大口径(直径三三〇)の管が敷設されていたのか、これまで固く説明を聞き、頭ではわかっていたのですが、実際に体験してみても驚きました。



管の直径四・一メートル

下水道

宮間満寿雄

私は県職員の家内で、古くから下水道のマンホールから管底に下りたのですが、垂直の梯子、三階建てぐらいの狭い階段、再び垂直の梯子を上り下りしなければなら

この管の埋設されている地上の道路は、市内でも交通量の多い所で、道路交通を止めることなく、この管を敷設して来た日本の土木技術の水準の高さを実感しました。

松戸市に敷設する下水道管は、この江戸川幹線ともう一本、市川市内から常盤平方面に向かう松戸幹線(東事業)にも接続されること

ためて知らされた思いです。

松戸市に敷設する下水道管は、この江戸川幹線ともう一本、市川市内から常盤平方面に向かう松戸幹線(東事業)にも接続されること

工事費はこの区間は二百万円もかかっており、管内の一万円札を並べたようなものとの説明で、下水道事業に膨大な費用がかかることを、あら

松戸幹線は、市川市の道路事情によって遅れていますが、私が視察した江戸川幹線に、市の施行する下水道管を早く接続することが、松戸市の下水道の普及率を高めるキメ手です。

市は、毎年下水道事業費を増額してきて、今年度も苦しい財政状況にもかかわらず、前年度に比し約二割増の六十八億九千万円を予算化しました。

下水道の普及は、河川の水質浄化につながり、生活環境を良くする最良の手段ですから、重点施策として今後とも努力する所存です。

小学校の 普通教室を開放

地域コミュニティ活動の場として、小学校の普通教室を開放します。

▼開放校：古ヶ崎小(60)一五二六四番、高木第二小(41)一四九一六番、六美小(40)一三九一八番(高木第二小と六美小は七月一日から開放の予定)

▼開放日：十二月二十五日から来年一月七日までを除く土日

▼開放時間：午前九時～午後九時、一回の利用時間は午前・午後、夜間に分け三時間利用度とします。

▼利用対象：原則として社会教育関係団体・青少年健全育成団体や町会・自治会等の団体など。

▼申込み：前日までに利用校へ直接申し込んで下さい。

▼詳細：社会教育課(内線四六四番)

登録した印鑑の証明書等を本人以外に交付しないことを希望する人は、登録印鑑、印鑑登録証(カード)と写真(無帽、眼鏡なし、正面上半身、縦35mm×横25mm)二枚を添えて申し出て下さい。

特別(保通)扱いをされた人には、印鑑登録証明保護届受理証を交付(手数料二千円)します。

※新たに登録された人に交付する登録証の交付手数料は三百円です。

▼特別(保護)扱いを希望する人は、

▼詳細：市民課(内線六三三番、各支所)

開放時間

プール名	1日目	2日目	3日目	4日目
中央公園プール 83-8853番				
新松戸プール 42-8332番				
東国みどり池 91-2844番				
運動公園プール 93-8241番	午前11時30分～ 午後1時30分	午後2時～4時	午後4時30分～ 6時30分	

※7月1日～18日までの期間(土・日を除く)は1回目は正午～午後2時、2回目は午後3時～5時の2回開放です。

開放中止日

期日	会場	理由
7月7日(月)・14日(月)・27日(日)	中央公園プール	市民水泳大会
8月4日(月)		中学校水泳大会
6日(水)	運動公園プール	小学校水泳大会
7日(木)		予備日

市営プール一般開放

▼期間：七月一日(火)～八月三十一日(日)

▼入場料：一般(高校生以上)二時間二百円、幼児四歳以上二小・中学生一時間五十円

▼注意：○付き添いで来られても、水着を着用している人はプールサイドに入らないこと。

▼詳細：社会体育課(内線五六四番)

れまんの事故防止のため入場制限をする場合もあります。中央公園プールと新松戸プールには駐車場がありませんので、ご協力下さい。

再生自転車を販売

- ▶受付…6月27日(金)～28日(土) 午前9時～午後3時(ただし28日(土)は午前11時まで)
- ▶抽選・販売…6月28日(土)午前11時から、50台
- ▶会場…市生きがい福祉センター(金+作277-4)、五香駅東口から新京成バス小新山行き「新栄町入口」下車。五香駅発午前9時19分、48分、10時17分のバスがあります。
- ▶価格…1台6,000円～12,000円
- ※なお抽選日当日(28日)五香駅発午前10時に事業団バスを運行します(車での来場はご遠慮を)。
- ▶詳細…松戸市生きがい福祉事業団84-3191番

金融機関、第3土曜日も休業 市税等の納入は 第2・第3土曜以外の日に

現在、普通銀行・相互銀行・信用金庫・農業協同組合・労働金庫・郵便局等、すべての金融機関は毎月第2土曜日が休業となっていますが、8月から、これに加えて第3土曜日も休業となります。

市税等を納める場合は、第2・第3土曜以外の日をお選びになるようご協力ください。

なお、市庁舎内にある千葉銀行出張所と常盤平支所内の千葉銀行派出所も市税等の取り扱い、並びに支払い業務は、同様に第2・第3土曜が休業日です。

▶詳細…財政課(内線393番)

第8回県民体づくり 松戸市軽スポーツ地区大会



地区	種目	会場	期日	時間	対象	申込み (電話受付日含む)
本 月	グラウンド ゴルフ	中野小第2G	6/22	午前9時~正午	一般市民	新沢☎58-4750番
		南 部 小	6/29	午前9時~11時	一般市民	新沢☎58-4750番
明	軽スポーツ大会	中野小第2G	7/13	午前9時~正午	地区住民	原田☎52-4731番
		上本郷第2小	6/29	午後1時~4時	地区住民	原田☎52-4731番
天 切	グラウンドゴルフ大会	天 切 小	6/29	午前9時~正午	地区住民	原田☎53-8012番
東 部	歩行ラリー大会	製 香 小	7/20	午前10時~午後5時	一般市民	岡田☎92-0156番 (夜間)
		東 部 小	8/3 10	午後2時~5時	一般市民	中川☎92-5511番 (夜間)
東 部	大会	松 戸 5 中	9/7	午前9時~正午	地区住民	小島☎37-7117番 (夜間)
		新 宿 第1小	6/22 29	午前9時~正午	一般市民	小島☎37-7117番 (夜間)
東 部	大会	金 ヶ 作 公 園	7/6	午後2時~5時	地区住民	藤原☎44-9245番
		高 木 第2小	7/13	午前10時~正午	一般市民	岡田☎92-1555番
五 番 六 本	大会	松 戸 台 小	7/20	午後2時~5時	地区住民	藤原☎44-9245番
		金 ヶ 作 公 園	7/6	午後2時~5時	地区住民	藤原☎44-9245番
小 金 原	大会	新 宿 第1小	6/22 29	午前9時~正午	一般市民	水野☎43-4155番
		新 宿 第2小	6/22 29	午前9時~正午	一般市民	水野☎43-4155番
馬 橋	大会	新 宿 第1小	6/22 29	午前9時~正午	一般市民	水野☎43-4155番
		新 宿 第2小	6/22 29	午前9時~正午	一般市民	水野☎43-4155番
新 松 戸	大会	新 宿 第1小	6/22 29	午前9時~正午	一般市民	水野☎43-4155番
		新 宿 第2小	6/22 29	午前9時~正午	一般市民	水野☎43-4155番

※すべて日曜日、用具はいりません。10月19日(日)松戸市中央大会の子選会(地区大会)として行われる大会です。
 ▶費用…1人20円(保険料)
 ▶詳細…社会体育課☎内線593番

家庭でできる排水の浄化対策

—昭和60年度家庭雑排水アンケート結果から—



見逃せません。食器についた油

生活環境課では、昨年度家庭雑排水に関するアンケートを実施しました。皆さんの家庭から流される排水は、河川を通り、水道の水として家庭に入るものです。できるだけ河川をきれいにすることは、清潔な水質の確保につながります。「家庭でできる浄化対策」を実施して、きれいな水をいかに「流す」かが大切です。

今回の調査では、市内千七百世帯を対象に八項目の質問をしました。その中から五つの項目についての結果をお知らせします。この結果と比較して、皆さんの家庭ではいかがでしょうか。

生活環境課では、昨年度家庭雑排水に関するアンケートを実施しました。

皆さんの家庭から流される排水は、河川を通り、水道の水として家庭に入るものです。できるだけ河川をきれいにすることは、清潔な水質の確保につながります。「家庭でできる浄化対策」を実施して、きれいな水をいかに「流す」かが大切です。

質問：食器や鍋などは、つい油をふき取ってから洗っていますか
 はい 六八%
 いいえ 三二%
 使い古した食用油をそのまま流して捨てる人はいないでしよう。もしも、今後は絶対にやめよう。後は絶対、食器や鍋についた油

質問：細かい調理くずも回収していますか
 はい 九二%
 いいえ 八%
 質問：細かい調理くずも回収していますか
 はい 九二%
 いいえ 八%

質問：細かい調理くずも回収していますか
 はい 九二%
 いいえ 八%

質問：洗たくには、粉石けんなど無リンの洗剤をきちんと計量して使っていますか
 はい 八二%
 いいえ 一八%
 洗剤を規定量以上使っても、洗浄効果は向上しません。逆に、規定量以上使ったすすぎが大量になり、余った洗剤成分は、河川を汚す原因になります。洗たくには、粉石けんなど無リンの洗剤をきちんと計量して使ってください。

質問：みそ汁などは作り過ぎない工夫をしていますか
 はい 八四%
 いいえ 一六%
 お酒などが残ったとき、平気で流して捨てていませんか。残り汁なども流して直接捨てず、ろ紙袋や布袋でこしてから流しましょう。

質問：みそ汁などは作り過ぎない工夫をしていますか
 はい 八四%
 いいえ 一六%

質問：洗面を三分量で入れていませんか
 はい 八二%
 いいえ 一八%
 洗面を規定量以上使っても、洗浄効果は向上しません。逆に、規定量以上使ったすすぎが大量になり、余った洗剤成分は、河川を汚す原因になります。洗たくには、粉石けんなど無リンの洗剤をきちんと計量して使ってください。

質問：洗面を三分量で入れていませんか
 はい 八二%
 いいえ 一八%

質問：洗面を三分量で入れていませんか
 はい 八二%
 いいえ 一八%

質問：洗面を三分量で入れていませんか
 はい 八二%
 いいえ 一八%

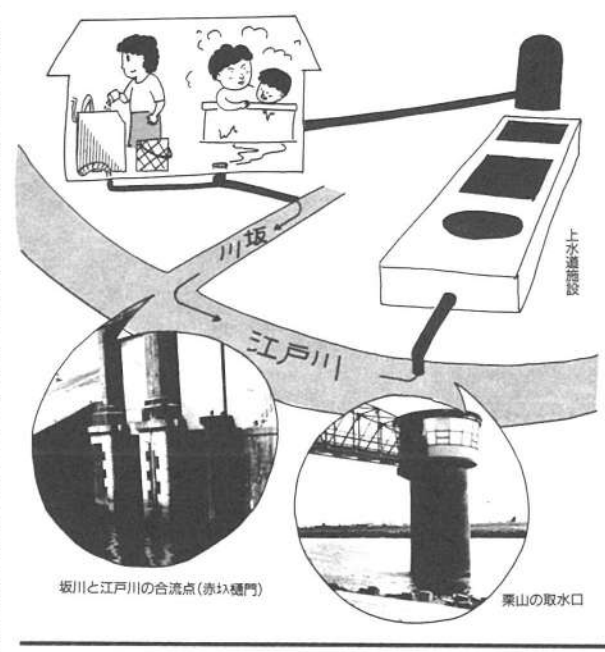

水は私たちの生活に欠かせません。人間が水を使い生活すれば、当然汚れた水を排出します。私たちの使う水道の水はどこから取られ、生活排水はどこへ流れていくのでしょうか。

松戸市内の排水は、その大半が坂川水系を通じて江戸川に流入しています。そこから再び家庭へ戻ります。

坂川と江戸川の合流点(赤坂橋門)

東山の取水口



無造作に捨てる残り汁や廃油、河川を汚す大きな原因です

残り汁などのBOD値

おでん汁	74,000PPM
ラーメンの汁	20,000PPM
みそ汁	26,000PPM
日本酒	150,000~200,000PPM
牛乳	10,000PPM
水のとき汁	3,200PPM

無造作に捨てる残り汁や廃油、河川を汚す大きな原因です

残り汁などのBOD値

おでん汁	74,000PPM
ラーメンの汁	20,000PPM
みそ汁	26,000PPM
日本酒	150,000~200,000PPM
牛乳	10,000PPM
水のとき汁	3,200PPM

無造作に捨てる残り汁や廃油、河川を汚す大きな原因です

残り汁などのBOD値

おでん汁	74,000PPM
ラーメンの汁	20,000PPM
みそ汁	26,000PPM
日本酒	150,000~200,000PPM
牛乳	10,000PPM
水のとき汁	3,200PPM

無造作に捨てる残り汁や廃油、河川を汚す大きな原因です

残り汁などのBOD値

おでん汁	74,000PPM
ラーメンの汁	20,000PPM
みそ汁	26,000PPM
日本酒	150,000~200,000PPM
牛乳	10,000PPM
水のとき汁	3,200PPM

質問：ゴミの投げ捨ては、追跡システム
 アンケートの結果、皆さんが家庭から出される排水について、細かい配慮をすることがわかりました。しかし、まだ十分とはいえません。

質問：ゴミの投げ捨ては、追跡システム
 アンケートの結果、皆さんが家庭から出される排水について、細かい配慮をすることがわかりました。しかし、まだ十分とはいえません。

質問：ゴミの投げ捨ては、追跡システム
 アンケートの結果、皆さんが家庭から出される排水について、細かい配慮をすることがわかりました。しかし、まだ十分とはいえません。

質問：ゴミの投げ捨ては、追跡システム
 アンケートの結果、皆さんが家庭から出される排水について、細かい配慮をすることがわかりました。しかし、まだ十分とはいえません。

質問：ゴミの投げ捨ては、追跡システム
 アンケートの結果、皆さんが家庭から出される排水について、細かい配慮をすることがわかりました。しかし、まだ十分とはいえません。

手数料・保険料・各種税

今月の納期は

市・県民税：第二期納期は六月三十日
 市・県民税：第二期納期は六月三十日
 市・県民税：第二期納期は六月三十日

安全・確実な口座振替のご利用を

音楽の広場(コーラス)

日時…6月24日(火)午後1時30分~3時30分
 会場…市民会館音楽室
 費用…無料
 詳細…社会体育課☎内線464番

心身障害児巡回相談

県教育委員会では、心身に障害のある3~5歳児の育児や就学などで悩んでいる人のために、巡回相談を行います。

日時…7月25日(金)午前10時~正午、午後1時~3時
 会場…県立松戸つくし養護学校
 詳細…松戸市教育研究所☎内線213・237番
 ※案内書と申込書が必要な人は6月28日(土)まで松戸市教育研究所へおいで下さい。

パドミントン教室

日時…6月22日・29日の日曜日
 午後1時~4時
 会場…中部小体育館

なんでも相談(商工会議所)

日時…6月29日(日)午前11時~午後5時
 会場…伊勢丹松戸店11階イレブンスポット
 相談内容…法律・税金・年金・相続・不動産売買・登記・住宅・インテリア・教育ほか
 相談担当者…弁護士・税理士・司法書士・社会保険労務士・土地建物取引主任者・教師など
 費用…無料
 詳細…松戸商工会議所☎64-3111番

中小企業向け融資

金利0.5~1.6%引き下げ!

融資種別	金額	返済期間	利率
中小企業短期融資	500万円	3年	3.2%
中小企業中長期融資	1,000万円	7年	3.2%
中小企業長期融資	500万円	3年	3.2%
中小企業長期融資	1,000万円	7年	3.2%
中小企業長期融資	500万円	3年	3.2%
中小企業長期融資	1,000万円	7年	3.2%
中小企業長期融資	500万円	3年	3.2%
中小企業長期融資	1,000万円	7年	3.2%
中小企業長期融資	500万円	3年	3.2%
中小企業長期融資	1,000万円	7年	3.2%

監査結果の公表

昭和六十年度の定期監査及び臨時監査(工事監査)結果の概要を次のとおり公表します。
 昭和六十一年六月三日
 松戸市監査委員
 横尾 和夫
 原田 隆
 森島 廣
 岡田 備

(定期監査)

①監査対象機関…環境部全部、清掃部、収入役室、総務部、土木部、建設部、下水道部、公園緑地部、福祉部

②監査対象事項…配当計算の執行状況、委託料の事務処理状況、財産・備品の維持管理状況(共通事項)、雑費等の除去状況、尿浄化槽の設置及び指導状況(生活環境課)、公害苦情処理の収集運搬処分状況、ゴミ再資源化の促進状況(清掃第二課)、し尿処理手数料の賦課課徴及び取納状況(清掃第二課)、最終処分場の維持管理状況(施設課)、諸燃料及び薬剤の購入と使用状況(六和クリンセンター、東部クリンセンター)、市収入証紙の出納保管状況(有価証券の保管状況(収入役室)、寄附受入れに関する一連の事務処理状況(総務部庶務課)、職員住宅の管理運営状況、職員手当等の認定及び支給状況(人事課)、電算利用計画及び実施状況(事務管理課)、工事検査の実施及び結果の状況(工事検査室)、防災の総合的防務の状況(防災課)、工事及び資材の入札並びに契約状況、未登記市道路の調査及び登記記録の調査及び準備河川の占用事務状況(土木部管)

(臨時監査)

①岩瀬新橋新田線橋梁上部工事、同道路改良工事に伴う周辺整備工事(その2)、同道路橋梁工事、同道路橋梁工事に伴う附帯工事、同道路橋梁工事に伴う附帯工事、同道路橋梁工事に伴う附帯工事

監査の期日…昭和六十一年一月八日~同年二月十七日
監査の結果…監査の結果は、おおむね適切と認められた(臨時監査(工事監査))

監査対象工事

①岩瀬新橋新田線橋梁上部工事、同道路改良工事に伴う周辺整備工事(その2)、同道路橋梁工事、同道路橋梁工事に伴う附帯工事、同道路橋梁工事に伴う附帯工事、同道路橋梁工事に伴う附帯工事

監査の期日…昭和六十一年一月八日~同年二月十七日
監査の結果…監査の結果は、おおむね適切と認められた(臨時監査(工事監査))

正しい計量に 商品重量目録 試買検査会を実施

市では、市内の計量販売による商品の重量検査を毎年開催しています。本年度は五月八日市役所を会場に牛肉・ベーコン・しらすず千しの商品八十八品を検査しました。



商品が正量かどうかを調べるモニターの皆さん

検査会は、市が今年度委託した消費生活モニターの皆さんに、日頃買い物をしていらっしゃるスーパー・商店などで市が指定した商品を買って持参してもらい、市の立ち合いのもとに、モニターの皆さんが再計量するというものです。

正量率八三%

今回の検査結果では、ほぼ正確に計量された商品は多かったものの、正量内であってもマイナスきみの商品が見受けられました。

検査した商品八十八品のうち正量範囲(別表)内にあった商品は七十二品(八三%)、残りのうち超過は五品(五・七%)、不足は十品(一一・三%)でした。

品目別では、しらすず千しの成績が最も良く正量率八八・五%、続いて牛肉、ベーコンの順でした。量目不足の原因を調べてみると、一番多いのは風袋量(プラスチックトレー・松木等)

の設定ミスおよび無視です。最近では電子ばかりが広く普及していますがこのはかりは計量前にあらかじめ風袋量を差し引く操作が必要です。

自然減量もありました

次に多いのが自然減量です。あらかじめ計量してある商品には、乾燥などにより自然減量を生ずるものがあります。今回の検査商品の中でしらす千しに何品かありました。

正しい計量

計量販売により商売をしている店では「正しい計量」を十分心がけてほしいものです。また、消費者は、商品の量目について十分関心をもち、商品を買ったら家庭で計り直

す習慣を身につけてほしいものです。今回の検査結果では、八店舗が特に成績が悪かったため、市は厳重に改善指導を行い、引き続き指導していく方針です。

▼詳細：消費生活課 内線三二二番

内容量	正味量表記商品	面前計量商品
100g以下	+4g~-2g	±3g
100g以上	+4%~-2%	±3%

*正味量表記商品……密封商品で、すでに計量してある商品
*面前計量商品……何gと目の前で計量して購入した商品

不用品交換情報

申し込みはハガキで

◎今回掲載分の紹介

市では、現在計量器定期検査を実施中ですが、あわせてご家庭で使用しているヘルメーター・キッチンスケールの無料検査も実施

家庭用計量器無料検査を実施中

月	日	検査会場	検査時間
6	23	総合社会館	午前10時~午後3時 (但し正午は休み)
	24	矢切支所	
7	14・15	松戸市役所	午前10時~午後3時 (但し正午は休み)
	21・22	中部小学校	
8	28	南部小学校	午前10時~午後3時 (但し正午は休み)
	29	松飛台小学校	
8	4・5	穂ヶ丘小学校	午前10時~午後3時 (但し正午は休み)
	18	松ヶ丘小学校	
8	19	上本郷小学校	午前10時~午後3時 (但し正午は休み)
	26・26	常盤平第1小学校	
9	27	常盤平第3小学校	午前10時~午後3時 (但し正午は休み)
	8・9	松戸市役所	

▼詳細：消費生活課計量係 内線三二二番

▼申込方法：締め切りは六月二十五日(当日消印有効) ①希望品名の住所②氏名③電話番号(昼間の連絡先)をハガキに明記、ハガキ一枚に品名一点のみ。

▼相手の紹介：月末に抽選を行い、当選者のみに電話連絡します。紹介後は自主交渉となります。

▼申込先：〒二七二一松戸市根本三三七一五松戸市役所消費生活課

◆事務用机無料
椅子付き六千円
リクライニング椅子六千円
ビニールロッキング千五百円
セミダブルベッド三千円
ガステーブル五千円
洋服ダンス一万円
ロッキングチェア五千円

◆電気タイプライター二千円
◆電動式英文タイプライター二千円
◆電動式英文

◆幼児用カタカタ五百円
◆ベビーベッド無料
◆寝具一式千八百円
◆ベビーラック無料
◆孔入浴用補助ベッド二千五百円
◆乳母車無料
◆食糧品・食糧品・自転車・自動車は扱いません。

◆六月二十五日まで
◆申込先：消費生活課 内線三五七番

みんなで仲良く 兄弟学級交流会



馬橋北小学校



江戸川遊んで楽しく交流

馬橋北小学校(肥田野副校長・児童数千九百五十八人)は、昭和五十一年四月に馬橋小学校から分かれて開校しました。

同校では、授業が終わって各地域に帰ってからも上級生・下級生とのふれあいをもたせることを目的とした、兄弟学級交流会が年に何回か行われています。これは、学年に関係なく五つのグループに分かれて運動会や校外遠足などをグループごとに楽しみます。五月十六日には、全学年による江戸川遠足が行われ、河川敷では各グループごとに学級発表やゲームをして楽しみました。また、開校当時から合唱を軸とした行事も多くとり入れ、子どもたちの表現活動を広げることが目指しています。

石仏をながめ 木漏れ陽を仰ぐ道

下矢切 村山辰行さん



お隣子山で

風に吹かれた木々の音が、お隣子に聞こえたのでしよう。このあたりの林を昔は、お隣子山と呼んだそうです。林があるので、柴又開かから見た矢切台地は、今も昔も変わりません。西蓮寺から県水道局の薬



山浄水場まで歩き、右に折れて石段を下ります。深閑とした細い道を逆にとどろき、西蓮寺まで戻るのが、私のコースです。途中「矢喰村」と刻まれた石仏をながめ、木漏れ陽を仰いでの三十分間です。

至矢切の表し ↓



まちの話題をお知らせ下さい
松戸市役所広報課
☎66-1111 内線600番

6月1日(日)関東地方環境美化運動と、江戸川クリーン作戦が実施されました。

環境美化運動には、関東地方1都9県が同一歩調をとり今年で5回目。本市においては町会・こども会・その他51,956人が市内各所で参加。9.7%ものゴミが集められました。

江戸川べりでは、江戸川沿岸14市区町村が同一歩調をとり、江戸川クリーン作戦が行われ、本市から老人クラブ、こども会など59団体・13000人が参加。集められたゴミは5トンにもなりました。

江戸川クリーン作戦・環境美化運動終わる

参加した64,956人 集まったゴミ14.7トン



みんなの力でとてもきれいになりました



白球に夢を求めて

長年、松戸市の軟式野球に尽力
松戸 普川秀夫さん
(元松戸市野球協合理事長)

シナーが出演した。当時としては、画期的な事件であったことだろう。それ故、少年の目には、驚きとも、迫力とも言えない強烈な印象が写ったに違いない。



ひとつのことに青春を傾け、生涯の糧にすることは、口でいうほど容易いことではない。

なぜ、このようまで白球を追い続けてきたのであろうか。



鍾震宇さん(左) 米延宇延さん(右)

中国の医師二人が十月まで 国保松戸市立病院で研修

4月から10月までの予定で、市立病院と姉妹病院(昭和67年12月購印)の関係にある中国黒龍江省ハルビン医科大学附属第1医院の男女2人の医師が、3回目の研修生として市立病院を訪れ研修をしています。



小児医療センターで研修する米延宇延さん(左)と鍾震宇さん(右)

来日前の一年間、日本の先生に就いて日本語の勉強をしたので、日常会話はだいたい分かりますが、医学の専門用語は難かしいので、母語勉強しています。



松戸 友哉くん(右) 伊藤文江さん(中央) 仁美ちゃん(左)

毎週、江戸川クリーン作戦に市内いたるところから大勢の人が参加し、河川をきれいにしていくのを見て、今回、子どもだけの力をかねて初めて参加しました。

死亡原因のNO.1はがん



103

原因の90%は 食生活の中での?

がん予防の12カ条

日本のがんは年々増え、死因の第一位になりました。がんというのは、一体何なのでしょ。私たちが体は、一つ一つの細胞が正常に働いているからこそ、生命を維持していることができるのです。

もよおしもの

楽しい絵本講座 (読み聴かせ方)

▶日時…6月26日(木)午前10時～正午
▶会場…戸定館
▶費用…無料
▶申込み…みみをすます会・橋本 ☎68-5341番

若者のための 社交ダンス初心者講座

▶日時…7月3日～8月28日の毎週木曜(8月14日を除く)、午後7時(初日は6時50分)～8時30分
※修了パーティーは8月30日(土)
▶会場…青少年会館集会所
▶対象…18～25歳の未婚男女
▶定員…男女各15人
▶内容…ブルース、ルンバ、シルバ
▶講師…サンデーダンスサークル
▶費用…500円(パーティー代等)
▶服装…男女とも革靴、女性はブレアレススカート
▶申込み…電話で社会教育課 ☎内線451番へ

盆踊り講習会

▶日時…6月29日、7月6日(両日とも日曜日の午後6時30分～)
▶会場…市民会館301号室
▶定員…120人
▶費用…無料
▶申込み…当日会場で
▶詳細…川島 ☎62-6957番

スポーツ

スポーツ指導者を派遣

▶対象…市内でスポーツ指導者不足で悩んでいるグループ、技術の向上を図りたいグループ、これからグループを結成する団体
▶指導種目…卓球、バドミントンなど35種目を予定
▶費用…1回(2時間)2,000円
▶申込み…公営スポーツ施設、各支所、市民センターに置いてある申込用紙で
▶詳細…市指導者バンク(社会体育課内) ☎内線593番

市スポーツ少年団新規登録

▶対象…小学生が10人以上と、成人指導者が1人以上で組織されている団体
▶費用…団員1人200円、指導者1人500円
▶申込み…7月10日(木)までに社会体育課窓口で登録用紙をもらい、記入後登録料と一緒に申請
▶詳細…社会体育課 ☎内線593番

青少年キャンプ大会

▶期日…8月16日(土)～18日(月)
▶会場…国立中央青年の家キャンプ場(御殿場市)
▶定員…中学生80人(先着順)
▶費用…7,000円
▶主催…市青少年相談員連絡協議会
▶申込み…7月25日(金)までに参加費を持参のうえ、こども課 ☎内線554番へ

矢切成人学校 「子どもの創造力を のばすあそび」

▶日時…7月16日(水)午前10時～正午
▶会場…健康増進センター2階
▶講師…絵本作家、造形教育研究家・木村裕一氏
▶定員…30人
▶持ち物…はさみ、セロテープ、ホッチキス、油性マジック数種
▶申込み…電話で社会教育課 ☎内線451番へ

家庭教育講演会

「いじめについて考えよう」

▶日時…7月4日(金)午前9時30分～正午
▶会場…市民劇場
▶講師…茂呂記子氏
▶費用…無料
▶詳細…明るい社会づくり松戸推進協議会 ☎65-7389番

障害を持っている人も 持っていない人も ユニークダンスパーティー

▶日時…7月6日(日)午後1時～4時
▶会場…市社会福祉協議会内ボランティア室
▶費用…参加無料
※どのような障害を持っている人でも、簡単に踊れます。多数の参加をお待ちしています。
▶詳細…松戸市ボランティア連絡協議会(市社会福祉協議会内) ☎68-0503番

初心者奇術講習会

▶日時…7月6日(日)・13日(日)・20日(日)の午後1時～4時
▶会場…婦人会館
▶対象…市内在住の男女
▶費用…2,000円(教材費3回分)
▶申込み…松戸奇術会・岩田 ☎62-2715番

婦人就業技術講習会 「経理事務科」

▶日時…8月25日(月)～11月14日(金)のうちの27日間、午前10時～午後4時
▶会場…経営者会館3階(千葉市千葉港4-3)
▶対象…就業を希望し、商業簿記3級程度の資格のある婦人
▶定員…40人
▶費用…受講無料(教材費実費) ※子供連れの受講はできません。
▶申込み…7月7日(月)～14日(月)の間に、印鑑とハガキを持ち、経営者会館へ ☎0472-47-8541番

野外レクリエーション

▶日時…7月19日(土)午前6時松戸商工会議所前集会所
▶会場…自転車国・サイクルスポーツセンター(静岡県修善寺)
▶定員…80人(先着順)
▶対象…30歳以下の勤労者(原則)
▶費用…2,000円(昼食、バス、保険料等含む)
▶申込み…参加費を添えて、6月23日(月)午前9時から商工課へ ☎内線351番

ほけん えいせい

講演「難病と食養生・その心の持ち方」と健康相談

▶日時…6月21日(土)午後2時～4時
▶会場…勤労会館
▶講師…群馬健康会館館長・西本多美江氏
▶費用…500円
▶詳細…障害者問題研究会松戸サークル・金田 ☎45-9380番

腎炎・ネフローゼ児を守る会 第15回 県大会と研修会

▶日時…6月22日(日)、県大会＝午前10時～午後0時30分、研修会(腎疾患児の治療と教育)＝午後1時～4時
▶講師…森和夫国立療養所下志津病院院長、西牟田敏之同副院長、倉山英昭国立療養所千葉東病院小児科医長、高石朝江同院看護婦長、前田寿弘仁戸名養護学校校長
▶会場…千葉市民会館小ホール(国鉄千葉駅から徒歩5分)
▶詳細…中川 ☎0474-72-3818番

愛の献血と

胸部レントゲン検診

月日	時間	会場	主催
6/25(金)	午前10時～11時	小金原市民センター	松戸市健康課
7/1(水)	午後1時～3時	馬橋市民センター	松戸市健康課
7/7(水)	午前10時～11時	福祉会館	松戸市健康課
7/18(金)	午前10時～11時	小金原市民センター	松戸市健康課

▶対象…献血=16歳以上65歳未満、レントゲンは15歳以上
▶内容…献血=採血後献血手帳を交付、2週間後生化学的検査成績書(肝機能、コレステロールなど7項目)を個人通知します。レントゲンは異常があった場合個人通知します。
▶費用…無料
▶申込み…当日会場で
▶詳細…健康管理課 ☎内線415番

お知らせ

第4回市民ゴルフ競技大会

▶期日…7月14日(月)
▶会場…藤ヶ谷カントリークラブ
▶対象…一般市民(市内在住、在勤者)
▶費用…4,000円(グリーン費、諸経費等個人負担)
▶定員…先着200人
▶申込み…6月25日(水)までに市内ゴルフ練習場、ゴルフショップなどで
▶詳細…松戸市アマチュアゴルフ協会・小林 ☎65-4838番

初心者バドミントン教室

▶日時…毎週日曜日、午前9時～正午
▶会場…横須賀小学校
▶種目…バドミントン
▶費用…無料
▶申込み…随時会場で
▶詳細…体育指導委員・下野 ☎45-1923番

体力測定

▶日時…6月29日(日)午前11時～正午
▶会場…南部小学校体育館
▶対象…一般市民
▶費用…無料(体育館用上履きを用意)
▶申込み…当日会場で
▶詳細…体育指導委員・新沢 ☎68-4760番

家庭婦人卓球大会

▶日時…7月10日(木)午前9時～午後5時
▶会場…運動公園体育館
▶種目…ランク別団体戦(5人1組)
▶費用…1人400円
▶申込み…7月3日(木)午前9時から運動公園武道館会議室で行う組み合わせ会議で
▶詳細…家庭婦人卓球連盟・古川 ☎62-3729番

講演「いい女の更年期」

—30代からの心と体—

▶日時…7月8日(火)午前10時～正午
▶会場…東葛合同庁舎6階会議室
▶対象…30～50歳の女性
▶定員…100人(先着順)
▶講師…川崎協同病院副院長・野末悦子氏
▶申込み…電話で健康管理課 ☎内線294番へ

検診車による子宮がん検診

受診希望者は、下記要領で申し込んで下さい(7、8月実施予定)。実施日など詳細は後日申し込んだ人に通知します。
▶対象…市内に住む30歳以上の人
▶実施方法…検診車による集団方式で、膣スミア1点採取の細胞診
▶費用…400円。ただし生活保護世帯、市民税非課税世帯、老人医療の該当者(70歳以上)は免除されますので申し込みの際申し出て下さい。
▶申込み…6月25日(水)までに電話またはハガキに住所・氏名・生年月日・年齢・電話番号・子宮がん検診申し込みと明記して申し込んで下さい。
※市内の子宮がん検診委託医療機関でも膣管スミア・膣スミアの2点採取による細胞診(1,000円)を行っています。受診希望者は直接医療機関へ
▶詳細…健康管理課 ☎内線415番

市民水泳講習会

コース	期 間	時間	会場	対 象	定 員	費 用
一 般	第1期 7/21日～26日	午後5時30分～7時	中央公園プール	小学校4年生以上の人(初心者可)	各期とも120人	3,000円
	第2期 7/28日～8/2日					
田 児 童	第1期 7/22日～25日	午後11時30分～19時	中央公園プール	小学校1～3年生と田児で1組	各期とも30組	1組3,000円
	第2期 7/29日～8/1日					
子 女	7/8～18の火・水・土曜日	午後11時30分～19時	中央公園プール	幼児(3～6歳)と田児で1組	30組	1組5,000円
	7/7～18の日・水・金曜日					
女性	7/7～18の日・水・金曜日	午後11時30分～19時	中央公園プール	成人女性	40人	5,000円

▶申込み…6月29日(日)正午～午後1時に受講料を添えて、中央公園プール窓口へ
▶詳細…松戸市水泳協会・蓮田 ☎44-6640番(午後8時30分～10時)

救急医療体制 健康保険証を忘れずに!

◆夜間急病診療所(毎日)午後8時～11時衛生会館内 ☎68-3756番
◆待機病院(毎日)午後5時～午前9時テレフォンサービス ☎66-0010番
◆緊急休日在宅当直医・午前9時～午後5時テレフォンサービス ☎66-0010番
◆休日歯科診療所・午前9時～正午 衛生会館内 ☎68-3553番

市のようす(6月1日現在)

■人口	431,180人	(+627)	()は前自比
男	217,706人	(+309)	
女	213,474人	(+318)	
■世帯	141,926	(+304)	

編集・発行=松戸市役所広報課
〒271 松戸市根本387番地の5 ☎(66)1111番



「泥だらけの自転車が新品同様にピカピカ輝くような自転車に生まれ変わった時の喜び。子供が何カを乗り上げた瞬間とそっくりですね。生きがい福祉事業団で三人のお年寄りを指導しながら放置自転車の再生に取り組んでいる小沼信夫さん(67)が、少年のような明るい表情で放った言葉でした。

東京の一流自転車場に就職したのが日華事変のさ中。戦後上天切に格好の家を見つけて自転車の販売を始めました。子らの独立を

自転車安全整備士

上矢切 小沼 信 夫さん

「お」店を営み終つた自適の生活を送っていたころ、市の安全課が放置自転車の再生に着目。自転車安全整備士三十年のキャリアが買われて白羽の矢が立てられたというわけ。

最近の自転車は塗装が優秀、規格が統一されているので部品を取り替えやすくなっています。六割が再生されます。

一日の再生は三台。二ミミナがたつたのが抽選販売では、かなりの競争率になるほどの人気があります。

昔とった杵柄

あした7月6日は衆参同日選挙の投票日です

▼投票方法
投票は、最初に衆議院議員選挙と、最高裁判所裁判官国民審査を同時に行い、次に参議院議員選挙と同日に行います。最後に参議院比例代表選出議員選挙の順となります。

投票の際は、投票用紙を確かめて投票しましょう。

▼詳細：選挙管理委員会事務局 ☎内線五〇九番

▼詳細：市立図書館 ☎51-155番

期日	会場	時間
7月 九日	図書館本館	午後三時～四時二十分
十日	八雲市民センター	午後三時～四時
十日	常盤市民センター	午後三時～四時二十分
十日	五香市民センター	午後三時～四時
十日	馬橋東市民センター	午後三時～四時

でんあほほろしキヤパパン：☎51-9999番(テレビ510)

※定員になった場合は、入場をお断りします。

映画と形劇あほほろしキヤパパン

(入場無料・三・九歳くらいが対象)

★一沢陶芸クラブ作品展：六日まで

★第二十七回緑樹会展(洋画)：六日まで(六日は午後五時まで)

★学生書写書道千葉地区展：十一日(午後一時から)十三日まで

★中央学院大学写真部校外写真展：十八日～二十日まで(文化ホール ☎781-010番)

文化ホールギャラリー

7月

市内新設バス路線 矢切高校線(松戸駅-矢切高校間)が 7月中旬から運行

松戸駅西口から県立松戸矢切高等学校までの路線(矢切高校線)バスが、7月中旬から運行を開始します。
沿線地域と、松戸駅とを結んでいます。通勤・通学・江戸川ハイキングなどの足としてご利用下さい。

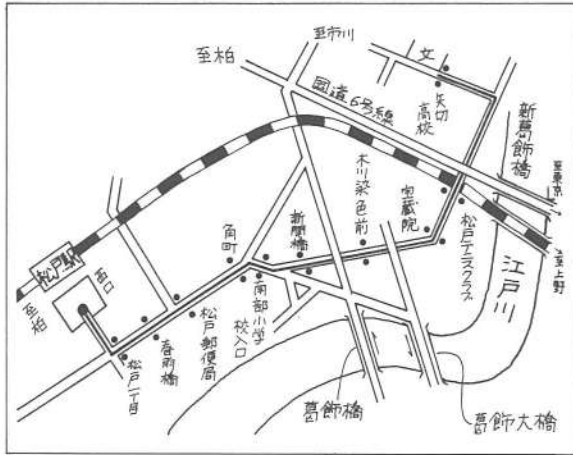

小山、上天切の江戸川周辺地域は、近年宅地化が進み、県立高等学校の開設したことにあわせ、この地域へバス路線を新設することが望まれていました。
そのため、市では第三次バス路線整備計画に基づき、関係機関と協議の結果矢切高校線の新設を行いました。

▼運行区間：松戸駅西口・県立松戸矢切高等学校
▼停留所：松戸駅西口・現行市川駅行き後方の二番橋ポイント、矢切高校・県立松戸矢切高校わきバス回転所、その他は図を参照。
▼料金：全区間百四十円均一(子どもは半額)・定期券・回数券は京成電鉄松戸営業所、松戸伊勢丹丸の内駅舎、午前六時ごろ、矢切高校発午前六時三十分ごろ、最終午前六時三十分ごろ、最終

市議会六月定例会終わる

六月の定例会は三日開会、十三日まで本会議ならびに委員会等で慎重に議案の審議が行われました。
昭和六十一年度一般会計補正予算(第一回)：既定の歳入歳出予算に一億五千二百五十四万を追加し、予算総額を六百四十七億七千七百三十五万とした。
▼同(第二回)：既定の歳入歳出予算に千六百四十七万七千七百三十九万を追加し、予算総額を六百四十七億二千三百四十九万七千七百三十九万とした。
▼昭和六十一年度下水道事業特別会計補正予算(第一回)：既定の歳入歳出予算に四億四千五百万円を追加し、予算総額を七十三億三千六百三十二万一千円とした。

排水路・公共下水道整備などを議決

主な議案は次のとおりです。
▼補正予算
昭和六十一年度一般会計補正予算(第一回)：既定の歳入歳出予算に一億五千二百五十四万を追加し、予算総額を六百四十七億七千七百三十五万とした。
▼同(第二回)：既定の歳入歳出予算に千六百四十七万七千七百三十九万を追加し、予算総額を六百四十七億二千三百四十九万七千七百三十九万とした。
▼国民健康保険条例の一部を改正する条例：国民健康保険法施行規則の改正に伴い、関連規定の整備を図るため、▼火災予防条例の一部を改正する条例：地下工作物内に

国民年金の「届け出」は済みましたが

四月からスタートした国民年金法では、厚生年金・共済組合等の被扶養配偶者で、二十歳以上六十歳未満の人は、届け出する義務があります。国民年金課と各支所にあります。
▼詳細：国民年金課内線二一三六番

「県産品愛用月間」の標語を募集

▶テーマ…県産品の愛用推進を表したものを
▶申込み…8月15日(金)まで、官製ハガキに15字以内(一枚に一点)で、〒281 千葉市市場町1-1 千葉県農工労働部観光物産課へ☎0472-23-2416番

経営と融資の巡回相談

▶日時…7月7日(月)午前10時30分～午後3時30分
▶会場…六実支所
▶対象…中小企業者、農業者
▶相談者…中小企業経営コンサルタント、商工課融資係
▶費用…無料
▶詳細…商工課振興係☎内線517番、農政課☎内線355番

おもちの図書館 開館日の変更

「おもちの図書館」が、月4回開館されることになりました。ぜひ、一度遊びに来てください。
▶開館日…毎月第1・第3土曜日、第2・第4火曜日
▶時間…午後1時～4時
▶場所…アーバンヒル402号室
▶詳細…社会福祉協議会☎68-0503番

生ゴミまじりの排水を、たれ流ししていませんか。二十年ほど前のころ、市内を流れる坂川では水遊びができ、水辺にホテルが飛びかっっていました。
それが、周辺の宅地化が進んで、家庭からの排水が多量に流れ込むようになったため、いまでは死んだ川になってしまいました。
坂川の水は江戸川へ入って、飲料水や農産物産用に

利用され、やがて私たちの家庭へ戻って来るのです。私たちの子供のためにも、これ以上市内の河川を汚すことはできません。
生ゴミ粉砕機は絶対に使わない

市は、市民の皆さんに、「家庭でできる浄化対策」として、家庭用排水の浄化をお願いしています。特にデイスポーター(生

デイスポーターで粉砕されて流されたゴミは、下水道や合併浄化槽の処理機能を低下させます。沼や川、水路の浄化対策に逆行することになるのです。
これ以上、川や水路を汚さないため、絶対にデイスポーターの使用はやめましょう。
▼詳細：生活環境課☎内線三九五番

洗剤は石けんなど 無リンのものを使おう

Table with columns: 日, 時, 会場, 行事. Lists various events and their locations throughout the month.

7月は「社会を明るくする運動」の強調月間

「青少年の非行防止と更生の援助」を重点目標に、全国いっせいに諸行事が催されます。

▼主催：社会を明るくする運動松戸地区実地委員会
▼詳細：協議課☎内線四二二番

運転免許申請に使う住民票は注意
六月一日から住民票の内容が一部変更されました。市

役所の窓口で必ず「運転免許申請に使う住民票です」と明らかにして申請して下さい。
▼詳細：松戸警察署☎初1-1111番、松戸東警察署☎初1-1111番

こども夏休み青少年教室



Table with 5 columns: 教室名(対象・定員), 期 日, 時 間, 教材費, 講 師. Lists various classes like 卓球教室, ハドミントン教室, etc.

▶対象…市内在住・在学の青少年で初心者
▶費用…教材費のみ
▶申込み…7月6日(日)から20日(日)までに、教材費を添えて直接青少年会館へ。

ゴミは分別・水切りを徹底し
ゴミの減量・再資源化を

ゴミの水切りの仕方(例)



ゴミは決められた日に、きちんと分けて、指定場所に、きちんと分けて、分け方、出し方を守って、ないゴミは、収集できません。夜間ゴミを出す、集積所が散らかります。絶対に引き出さないで下さい。

愛の献血と胸部レントゲン検診

▼対象：献血16歳以上、六十五歳未満の人。レントゲン15歳以上の人。
▼内容：献血1回、採血後献血手帳を交付、二週間後生化学的検査成績書、肝機能、コレステロールなど7項目。

ゴミの出し方

Table with 2 columns: 種 類, 出 し 方. Lists items like 燃やせるゴミ, 燃やさないゴミ, etc.

これからの時期は、果物の皮、紙袋が破れ、易く汚水を出し、腐敗して悪臭を放ちます。水分を多く含むゴミが増えます。水分を多く含むゴミは燃やさないで、助燃剤を多く使います。

8月16日(土) 松戸花火大会

「第18回松戸花火大会」を、種野口地先の江戸川河川敷で8月16日(土)に行います。
詳しいことは8月5日号の「広報まつど」でお知らせします。

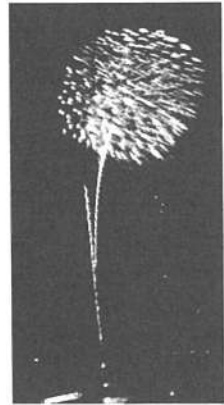

工場移転を考えている企業はご連絡を
住工混在問題や事業拡張等で、工場移転を希望している企業を対象に、調査を行ってまいります。

職業訓練指導員講習会

Table with 2 columns: 期 日, 会 場. Lists dates and locations for training sessions.

初級おはなし実技講習会

▶日時…8月12日(火)午前10時～午後4時
▶会場…(財)松戸市おはなしキャラバン事業所(新松戸南2-2)
▶内容…①絵本の見せ方と語り方 ②おはなしの語り方と昔話の知識 ③人形劇の上演と操作の実習 ④人形の製作の見学

明るい選挙 啓発ポスター募集

▶内容…明るい選挙を表現するもの
▶対象…市内在住の小・中・高校生(学校を通じて応募のこと)
▶色と大きさ…色は自由、大きさ45cm×30cm～55cm×40cm以内

結婚50周年夫婦に お祝い贈呈

結婚50周年を迎えた夫婦に、9月の敬老週間に祝い品を贈呈します。
▶対象…昭和11年9月1日～12年8月31日の間に結婚し、夫婦ともに健在の市内在住者

キャンプファイヤー等 指導者研究会

▶日時…7月10日(木)午前9時受け付け、午後4時終了
▶会場…県立流山青年の家
▶内容…キャンプファイヤーの意義・ゲームと歌、基本的な技術と実習



市税は市民生活の基盤です

最近、国や地方を通じて、財政危機が深刻化しています。松戸市も同様に、厳しい状況にありま...

た納税者との公平を損なうことなく、市税の滞りなく納められ、市税の確保が実現し、大切な納税者によるまちづくりが実現し、市民生活の基盤が盤石になります。

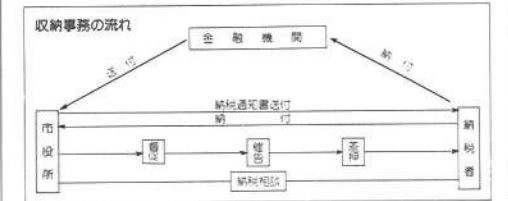

納税は市をささえる大きな力 市税は財源 一般会計当初予算 645億5,430万円の70.2%

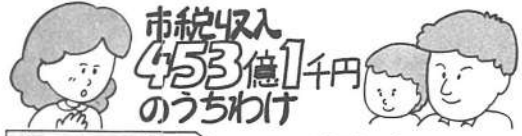

Table listing various taxes: 市民税 (269億4253万4千円), 固定資産税 (119億3423万9千円), 都市計画税 (23億4956万8千円), etc.

市税の使いみち

昭和61年度一般会計当初予算で、市税がどのように使われるかを、わかりやすくするために、いままでに10,000円の市税を納めたたとすると、その使いみちは次のようになります。

Table showing the use of 10,000 yen in taxes: 土木費 (2,099円), 教育費 (1,701円), 衛生費 (1,531円), etc.

延滞金は... Q 納期を過ぎてから納める場合、延滞金の計算方法は... A 延滞金は、納期限の翌日から計算し、その間に延滞金がかかります。

滞納による差し押さえは... Q 私は、市、県民税を滞納して、市役所から財産差し押さえる旨の通知がありました。これでは、差し押さえは来ていますが、差し押さえる時は事前に連絡なり、同意が必要ではないでしょうか。

確定・便利な「口座振替」で納税を... あなたは、税金を納期限内に「忙しくて、ついすっかり納め忘れた」ということありませんか。

このような場合は... Q 税金は納期限内に納めなければなりません。しかし、納税者がばらばらに納めたり、滞りがあると、市役所や金融機関に出向かなくてはなりません。



寄付ありがとうございます... 二班、専修大学松戸高等学校、一年一組、佐野啓志、立時詩、舞踊愛好会、民謡愛好会、スリーエム有志会、坂口健二、寿栄会、返田義明、益子隆介、藤ヶ前こぶき、富土親光、らん会、六実楽舞会、日本たばこ産業、糸井キヨ、由日

市内の金融機関... 振替納税のしくみ... 納税通知書、納税明細書、振替納税付、納付書送付、口座振替、利用申込書、振替納税付、納付書送付

Various community notices including: 市民小中学生相撲教室, ファミリースポーツ教室, クラシック音楽入門講座, 果花植木センターの研修, 松戸子ども劇場, 61年度 女性学講座, 婦人就業技術講習会, アパート建築の相談, 胡録台あきがお市, くらじ付暑中見舞いはがき, 昭和61年度県立派な子育てのために

もよおしもの

文化ホール郷土歴史講座 女性や子どもに係わる 様々な民俗

- ▶日時…7月10日(木)午前10時～正午
- ▶会場…文化ホール
- ▶講師…日本民俗学会会員・萩原法子氏
- ▶対象…一般市民
- ▶定員…30人(先着順)
- ▶申込み…文化ホール ☎67-7810番

こども映画大会

- ▶日時…7月31日(木)午前10時～正午・午後2時～4時の2回
- ▶会場…市民会館
- ▶内容…「あんじゅとずしおう」、「若草物語」
- ▶対象…小・中学生
- ▶費用…無料
- ▶定員…各回1,200人(先着順)
- ▶申込み…往復ハガキに住所、氏名、電話番号、午前・午後の別、希望人数を記入し、〒271 松戸市根本387-5松戸市役所こども課へ。☎内線554番

納涼盆栽展示会

- ▶日時…7月11日(金)・12日(土)・13日(日)、午前9時～午後5時
- ▶会場…常盤平市民センター会議室
- ▶詳細…(社)日本盆栽協会松戸支部・大井 ☎46-3000番

第10回ユニバーサルフォーラム 天文学習と野外活動

- ▶期日…8月5日(火)～8日(金)
- ▶会場…月光大文台(静岡県田方郡函南町)
- ▶定員…15人(先着順)
- ▶費用…小学生15,000円、中学生18,000円
- ▶主催…(財)国際文化交友会
- ▶詳細…オイスカ松戸支局事務局・鈴木 ☎68-0303番

スポーツ

バドミントン大会 ダブルス戦(県体予選会)

- ▶日時…7月27日(日)午前9時～午後5時
- ▶会場…運動公園体育館
- ▶対象…市内在住、在勤、在学者
- ▶種目…男子1部・2部、壮年の部(35歳以上)、女子1部・2部
- ▶費用…協会登録者1人500円、未登録者1人1,000円
- ※シャトルコックは個人持ち
- ▶申込み…7月18日(金)までにハガキで〒270 松戸市中和倉304長谷川俊夫へ。☎41-7925番

小金原成人学校 みんなで考える子育て

- ▶日時…7月17日(木)から月1回(計8回)午前10時～正午
- ▶会場…小金原体育館
- ▶内容…子どもの発達と教育・子どもと健康・女性の生き方など
- ▶講師…映画監督・山崎定人氏、女性問題研究家・武田京子氏ほか
- ※保育は申し込みの時に連絡を
- ▶申込み…社会教育課 ☎内線451番

ジャズ体操フェスティバル 参加グループ募集

- ▶日時…11月22日(土)午後1時～3時30分〔リハーサル=11月20日(木)9時から希望時間〕
- ▶会場…市民会館
- ▶対象と内容…健康づくりのために運動しているグループで、舞台上で音楽効果を使って活動内容を発表できるもの(例=リズム体操・美容体操・ジャズダンス・エアロビクスダンス・フォークダンス・社交ダンス・大極拳など)
- ▶定員…先着25グループ
- ▶申込み…健康増進センターへ来所または電話で。7月7日(月)午前9時から。定員になり次第締め切り。☎65-5588番(直)、68-1241-3内線53-55番
- ※水曜日午後は休館

チャリティ 納涼ダンスパーティー

- ▶日時…7月26日(土)午後6時～8時40分
- ▶会場…新松戸市民センター2階
- ▶費用…2,000円(前売り)、購入は社交ダンスサークル火曜会・みのりダンスサークルの各事務局か市社会福祉協議会事務局で
- ▶詳細…行井 ☎63-4021番(夜間)

映画会 (いぶきの広場)

- ▶日時…8月5日(火)午前10時～正午・午後2時・4時・6時の5回上映
- ▶会場…市民会館大ホール
- ▶内容…「11びきのねことあほうどり」(アニメ映画)
- ▶入場料…前売券=600円・当日券=800円(4歳以上)
- ※チケットは各プレイガイドでお求め下さい。
- ▶詳細…いぶきの広場 ☎44-0329番(月・土曜日を除く)

洗濯講習会

- ▶日時…7月10日(木)午前10時～午後0時30分
- ▶会場…松戸市婦人会館
- ▶内容…毎日の洗濯とワイシャツのアイロンかけ
- ▶定員…60人
- ▶費用…350円
- ▶詳細…松戸友の会・飯田 ☎62-9785番

お知らせ

●市役所(66)1111 ●常盤平支所(87)2131
●小金支所(41)5101 ●小金原支所(44)4151
●六実支所(85)0113 ●馬橋支所(45)2131
●新松戸支所(43)5111 ●矢切支所(62)3181
●東部支所(92)3061

市民弓道教室

- ▶日時…7月19・20・26・27日、8月2・3・9・10・16・17日(土・日曜日、計10日間) 土曜日=午後2時～4時、日曜日=午前10時～正午
- ▶会場…運動公園体育館弓道場
- ▶対象…市内在住の18歳から50歳までの男女
- ▶定員…20人
- ▶費用…1人420円(傷害保険料)
- ▶申込み…7月7日(月)午前8時30分から社会体育課窓口で
- ▶詳細…社会体育課 ☎内線593番

軽スポーツ教室

- ▶日時…7月20・27日(各日曜日) 卓球・グラウンドゴルフ=午前9時～正午、バレーボール=午後1時～4時
- ▶会場…上本郷第二小体育館
- ▶対象…一般男女(初心者)
- ▶種目…卓球、バレーボール、グラウンドゴルフ(グラウンドゴルフは20日のみ)
- ▶費用…無料
- ▶申込み…当日会場で
- ▶持ち物…体育館用運動靴(ラケットのある人は持参)
- ▶詳細…体育指導委員・渡辺 ☎62-4731番

卓球大会

- ▶日時…7月20日(日)午前9時
- ▶会場…馬橋北小・青少年会館
- ▶対象…一般男女
- ▶種目…男女別シングルス、予選リーグ戦・決勝トーナメント方式 ※ゼッケン着用のこと
- ▶費用…1人200円(保険料含む。当日会場で支払ってください)
- ▶申込み…電話で木村 ☎41-8579番まで
- ▶詳細…体育指導委員・滝澤 ☎41-8678番

市民ゲートボール教室

- ▶日時…7月26・27日、8月2・3・9・10日(土・日曜日、計6日間)
- ▶会場…松戸中央ゲートボール場
- ▶対象…一般男女(50人)
- ▶費用…1人420円(傷害保険料)
- ▶申込み…7月7日(月)午前8時30分から社会体育課窓口で
- ▶詳細…社会体育課 ☎内線593番

救急医療体制 健康保険証を忘れずに!

◆夜間急病診療所(毎日)午後8時～11時衛生会館内 ☎68-3756番
◆待機病院(毎日)午後5時～午前9時テレフォンサービス ☎66-0010番
◆緊急休日在宅当直医・午前9時～午後5時テレフォンサービス ☎66-0010番
◆休日歯科診療所・午前9時～正午 衛生会館内 ☎68-3553番

野草と樹木

ヒルガオ科

ヒルガオ科(草本)



市内の草原・やぶ・畑・垣根など日当たりの良い所にやたらに繁殖するつる性の多年草。根は白色で葉は互生しヤマモミジの形。花は、茎頂ピンクで一般にはアメリカザサガオなどとよばれることが多いじまな草である。

(食べ方)

(どこを) つる先や若葉・花・根を利用する。根といっても本当は地下茎で、これは掘りとり、その他はつめでちぎる。

(どのように) つる先や若葉はゆでておひたしや、あえもの(マヨネーズ・みそ・ごま・くるみ等)。花は、がくをとりのぞいて生のままサラダに混ぜるのも良く、地下茎は揚げ物に。

松戸史談会 南千住周辺の史跡めぐり

- ▶日時…7月13日(日)午後1時に国鉄常磐線南千住駅改札口集合(雨天の場合は20日(日)に延期)
- ▶行き先…小塚原刑場跡、回向院、浄園寺、円通寺、轟蓋神社、熊野神社など。徒歩約2.5時間(約2時間30分)
- ▶費用…300円(交通費自弁)
- ▶申込み…当日集合場所で
- ▶詳細…神尾 ☎41-2458番

ほけん えいせい

ツベルクリン反応検査とBCG予防接種

- ▶申し込みをする人…BCG接種当日4歳未満で、BCGを1度も受けてず、ツベルクリン・BCGの間診票をもっていない人
- ▶申し込みなくともよい人…昭和60年10月1日～61年3月31日生まれの人で、6月末までに住民登録をしている人は申し込みなくとも7月下旬に通知します。
- ※以前のツベルクリン・BCGの間診票をもっている人は、それを受けて下さい。61年4月1日～同日9月30日生まれの人には1月下旬に通知します。車での来場は控えて下さい。

40 271 松戸市役所 市民センター

住所
保護者氏名
子供の氏名
子供の生年月日
電話番号

日程表

会場名	ツベル	検査 BCG	時間
衛生会館	8:15	8:15	
南千住市民センター	8:15	8:15	
松島市民センター	8:15	8:20	
小金北市民センター	8:15	8:20	
東部市民センター	8:15	8:20	
馬橋市民センター	8:15	8:20	
健康増進センター	8:15	8:20	
常盤平市民センター	8:15	8:20	
衛生会館	8:20	8:20	
明市民センター	8:20	8:20	
葛ヶ崎市民センター	8:30	8:20	
鶴ヶ島市民センター	8:20	8:20	
小金南市民センター	7:30	8:15	
新松戸市民センター	8:20	8:20	
小金市民センター	8:15	8:20	
常盤市民センター	8:20	8:20	
馬橋市民センター	8:30	8:20	
六実市民センター	8:15	8:20	
二子ヶ崎市民センター	8:15	8:20	

▶詳細…保健衛生課 ☎内線405番

市のようす(7月1日現在)

■人口	431,871人	(+691)	()は前月比
■男	218,053人	(+347)	
■女	213,818人	(+344)	
■世帯	142,201	(+275)	

編集・発行=松戸市役所広聴部広報課
〒271 松戸市根本387番地の5 ☎(66)1111番

夏が似合う木

点描



東平賀地区で

夏の昼下がり、人通りの絶えた道を歩く。日差しは、薔を刺すように強い。
角を曲がり、ふと足を止めると、目に入ってきたのは、畑の両側に植えられたシュロの木だ。
南方の原産らしく、幹頂についた

大きな葉は、気持ち良さそうに夏の太陽を吸収している。
各地で根付いているから寒さにも強いのだろうが、やはりこの季節が似合う。
長かった梅雨も明けて、子どもたちの待ちわびた夏休みが来る。

英語スピーチ・コンテスト
出場者募集

- ▶日時…8月29日(金)午後1時30分
- ▶会場…市民劇場
- ▶内容…演題は自由(5分以内)
- ▶対象…市内在住・在学の高校生
- ▶申込み…8月9日(土)までに、姉妹都市協会(市役所秘書課内) ☎内線646番へ

防災行政用無線局の
放送時間を変更

防災行政用無線局から放送している「歌の街」の放送時間(現在午後5時)を、7月21日(月)～8月31日(日)までの間、午後6時に変更します。
▶詳細…防災課☎内線496番

プラネタリウム
夏休み放映

- ▶日時…7月22日(火)～8月17日(日)の午前10時、午後1時30分、3時30分の3回。ただし月曜日は休館日です。
- ※8月19日(火)～31日(日)は工事のための休館します。
- ▶会場…市民会館プラネタリウム室
- ▶内容…たなばたの星、夏の大三角形、さそり座、土星と火星について
- ▶費用…小人30円、大人50円(団体は予約が必要)
- ▶詳細…市民会館☎68-1237番

金融機関の休業が
8月から第3土曜日も

現在、第2土曜日に休業している普通銀行、相互銀行、信用金庫、農業協同組合、労働金庫、郵便局などすべての金融機関が、8月から第3土曜日も休業となります。市税などは第2・第3土曜日以外の日にお納め下さい。
市庁舎内にある千葉銀行出張所や常盤平支所内にある千葉銀行派出所も、市税などの取り扱いや支払業務は、同様に第2・第3土曜(日)が休業日です。
▶詳細…財政課☎内線393番

- ▼期日…八月四日(月)～十六日(土)
- ▼会場…市役所一階(本館と新館の連絡通路)
- ▼詳細…(秘)庶務課☎内線三五九番

※定員になった場合は、入場をお断りします。
▼詳細…市立図書館☎51-115番

期日	会場	時間	観衆
七月二十四日	市民センター		
八月四日	市立図書館	午後三時～四時	

映画と形劇
おぼろけ芸楽
(入場無料・三・九歳くらいが対象)

◆第一回松戸市小中学校児童生徒高書会展…七月二十日(正午)～二十七日(文化ホール☎78-01番)

文化ホールギャラリー

7月

障害者に理解を心のふれあいを大切に

ヘルスパイオニアタウン事業

健康スナップ写真を募集

松戸市はヘルスパイオニアタウンの指定を、昨年厚生省から受けました。健康なまわりの推進事業の一環として「健康スナップ写真展」を開催します。「健康」をテーマにしたスナップ写真をご応募下さい。

▼対象：市内在住、在勤者

▼テーマ：①体力・心の健康づくりの健康・病予防の大切な②障害者・老人などの人達と共感し、地域社会で共に生きる「思いやり・やさしさ」などを表現したもの

▼規格：白黒・カラーともキヤビネ判

▼賞：市長賞、教育長賞、健康づくり推進協議会長賞ほか。(入賞者には個別通知) ※作品は未発表で一人一点とし、お返しできません。入賞作品は市に帰属します。

▼展示：ヘルスパイオニアタウン事業期間中の十一月二十一日(金)～二十三日(日)まで文化ホールギャラリーで展示(応募多数の場合は選考)

▼申込み：作品に応募票(市役所・支所・市民センターで配布)を添付し、九月三十日(火)までに、〒271-1松戸市根本三七八七五松戸市役所健康管理課へ

▼詳細：健康管理課 内線四〇九番



身近な心配ごとにも相談のつてくれます

おむね、六十五歳以上の在宅老人、心身の不自由な人で、日常生活を営むのに支障があつて、家族が十分な介護ができない状況の人に対して、やすらぎとほりのある生活ができるように、家庭奉仕員を派遣しています。

家庭奉仕員を遣います

(ホームヘルパー)

(家庭奉仕員派遣手数料)

派遣対象世帯の区分	円(1時間)
生活保護世帯及び生計中心者が前年所得非課税世帯	0
9,600円以下 の世帯	200
9,601円以上 32,400円以下の世帯	350
32,401円以上 42,000円以下の世帯	500
42,001円以上の世帯	650

身の廻りの世話、生活用品の買い物、通院介助、身体清拭、その他必要な家事介護、日常生活や健康管理面など、必要な相談助言をします。ただし、商売の手伝い、家屋の修理、草取りなどはしません。また家庭奉仕員は家政婦とは違います。看護婦とともに対象者の状況をよく把握

わなまり老人、心身の不自由な人などの健康管理および日常生活を向上させるため、入浴による効果を希望する人に主治医の指示に従い、家庭奉仕員、看護婦を派遣し、介助と実技指導を行います。

介護相談

家庭奉仕員派遣対象世帯であつて、長期間家庭において介護をしている人の精神的、身体的な不安を軽減し、介護の負担を軽減するための無料相談を行います。

日常生活用具の貸与(給付)

家庭で介護している人の労力軽減と介護改善をはかるため、必要な用具を貸与および給付し、日常生活の便宜を図ります。

日常生生活用具の貸与(給付)

家庭で介護している人の労力軽減と介護改善をはかるため、必要な用具を貸与および給付し、日常生活の便宜を図ります。

入浴介助

身の廻りの世話、生活用品の買い物、通院介助、身体清拭、その他必要な家事介護、日常生活や健康管理面など、必要な相談助言をします。ただし、商売の手伝い、家屋の修理、草取りなどはしません。また家庭奉仕員は家政婦とは違います。看護婦とともに対象者の状況をよく把握



体力に自信ありますか(昨年の健康づくりの集いから)

今年四月に「男女雇用機会均等法」が施行され、女性の地位向上のための実質的な第一歩が踏み出されました。本市も昭和六十年十一月に、今年四月に「男女雇用機会均等法」が施行され、女性の地位向上のための実質的な第一歩が踏み出されました。本市も昭和六十年十一月に、

おめでとう結婚五十周年 夫婦にお祝い品贈呈

結婚五十周年を迎えた夫婦に敬愛と長寿をお祝いし、記念品を贈ります。

▼対象：昭和十一年九月一日～十二年八月三十一日の間に結婚し夫婦ともに健在の市内在住者

▼申込み：七月二十五日(金)までに、ハガキに夫婦の氏名・住所・電話番号・結婚年月日・町会名を書き、〒271-1松戸市本町十四-2第一生命ビル内松戸市社会福祉協議会へ

▼詳細：社会福祉協議会 68〇〇五〇三番

※対象者は、本人からの申請で把握していますので、ご家族、近隣の皆さんも協力下さい。

今年四月に「男女雇用機会均等法」が施行され、女性の地位向上のための実質的な第一歩が踏み出されました。本市も昭和六十年十一月に、

婦人問題に関するアンケート調査にご協力を

市内有識者十二人で構成される「松戸市婦人問題懇話会」を設置、「婦人のついで」を実施するなど、様々な施策を展開しています。

この度、これらの婦人に関する施策の一環として、「婦人問題に関する意識調査」を実施することになりました。今後の政策の基礎資料となるものです。皆さんのご協力をお願いします。

▼調査表送付期日：七月二十五日(金)～二十六日(土)二十四時まで送付して下さい。

▼回収日：八月七日(木)

▼対象：市内在住の二十歳以上の女性五千人(無作為抽出)

▼詳細：事務管理課 内線三〇〇番

今年も、すずむしの無料配布を左記の日程で行います。

▼日時：七月二十二日(火) 午前九時三十分～十一時三十分(雨天決行)

▼会場：①松戸駅西口公園 ②金ヶ作公園駐車場横常

すずむしの無料配布

▼必ず持参するもの：虫カゴ(網目の細かいもの)か紙袋など

▼詳細：公園緑地課 内線二九一-1番

整平支所そば) ③小金東漸寺山門前

▼配布数：三方所で一万六千匹(先着順)一人オスメスを二匹ずつ)

▼詳細：公園緑地課 内線二九一-1番

くらしと物価通信講座 受講生募集

▶期間…9月～昭和62年2月

▶募集期間…7月21日(月)～8月15日(金)(当日消印有効)

▶定員…100人(先着順)

▶対象…20歳以上の県内在住者

▶費用…無料(通信用切手代、スクーリングの旅費は自己負担)

▶申込み…ハガキに住所・氏名(ふりがな)・電話番号・性別・年齢・職業を記入して、〒280 千葉県市市場町1-1、千葉県企画部消費生活課へ。☎0472-23-2299番

夕バコは、市内で購入しよう

国民年金標語募集

▶期間…8月1日(金)～31日(日)

▶要領…作品の内容は国民年金制度に対する認識を高めるもの。標語には「国民年金」か「年金」の字句を入れ、自作未発表のもの。

▶応募方法…作品は1人2点以内、官製ハガキを使う。住所・氏名・性別・年齢・職業を記入

※応募作品は返しません。

▶応募先…千葉県市市場町1-1 千260-91、千葉県国民年金協議会

▶締め切り…8月31日(日)(当日の消印有効)

▶主催…千葉県国民年金協議会

▶詳細…千葉県国民年金協議会 ☎0472-23-2389番

7月21日(月)～8月20日(水) 夏の交通事故防止運動実施

(スローガン) 思いやり みんなで広げる交通安全 わが命 たくすべると ヘルメット

重点目標

- 1.シートベルト・ヘルメット着用の徹底
- 2.飲酒運転・スピードの出しすぎなど無謀運転の防止
- 3.子供と高齢者の交通事故防止
- 4.暴走族の追放

▶詳細…安全課 内線306番

伝統工芸品の知事指定のお知らせ

千葉県産の風土と生活の中であぐまれた伝統工芸品を千葉県知事が伝統的工芸品として指定します。

▶指定基準…①製造過程の主要部分が手工的であるもの②主として伝統的に使用されてきた原材料を用いて製造されるもの③伝統的な技術または技法によって製造されるもの④一定の期間県内において当該工芸品が製造されているもの

▶申込み期限…7月31日(木)

▶詳細…商工課 内線517番

会費納入にご協力を

松戸市社会福祉協議会は、市民一人一人が会員となり、皆さんの思いやりの心による地域連帯意識を基本として運営されています。本年度も皆さんの善意と真心による奉仕活動を基に、よりよい地域社会づくりをするため各種事業を行います。

本会では、毎年8月に会員の皆さんから会費を納入していただいています。本年度から会費は年額一世帯当たり300円になりましたので、なにとぞ趣旨をご理解のうえ、ご支援ご協力をお願いいたします。

▶詳細…松戸市社会福祉協議会 ☎68-0503番

洗剤の適正量使用で河川浄化を

市長の窓

この四月一日から医師会... 全面的な御協力を得て、平日も夜間急病診療所が開設され、深夜の急患は、輪番制により市内の二つの病院が待機して対応することとなり、多年の懸案であった二十四時間診療体制がスタートしました。



査会の指導により昨年十一月「保健・医療に関するアンケート調査」を実施し、今年三月その中間報告がまとまりました。この調査報告等に基づき、衆知をあつめて松戸の地域保健医療計画を策定することにしてあります。そのため、早い機会に策定を終え、今後の医療行政の指針にしたいと存じます。

再整備については、今や市立病院は、本市のみならず周辺地域の基幹病院となつておりますので、外来患者が多くて院内は常に混雑し、

療室の拡充や病床の確保、手術が多くて足りない手術室の増設、機能回復訓練や最新の医療機械設置のためのスペースの確保など、高度医療を担当する病院として、再整備の必要に迫られて

築工事に着手することにし、目下、院内で計画の策定に精力的に取り組んでいるところですが、

第三の問題として、高塚にある国立療養所松戸病院の統合問題があります。厚生省は、松戸病院と国

に、異を唱えるわけにはありませんが、市としては、高塚の国立療養所松戸病院は敷地も広大ですので、この地にがんセンター第二病院を建設するよう要望してきましたが、既に閣議決定もなされており、なかなか

地域医療に及ぼす影響はどうか、跡地はどのように利用されるのか、国は、松戸市にどのような対策を採ってくれるのか、など、多角的な研究、検討をしなければなりません。

松戸駅の東西自由通路が完成 8月2日から通行できます

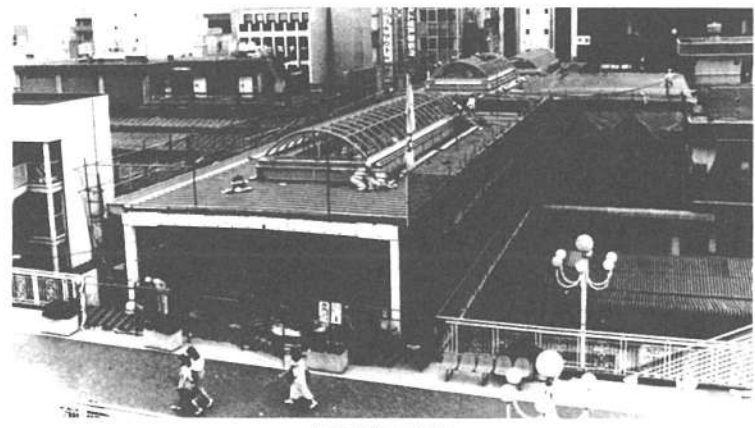

完成間近な自由通路

松戸駅西口に地下駐車場と高架遊歩道が完成したのについて、待望の東西自由通路が八月一日(土)から供用開始と決まりました。二十一世紀に向けて、市の表玄関にふさわしい姿容をとけるばかりでなく、中心商業地への活性化にも拍車をかけるものと期待されます。

夏を彩る光と音の祭典第十八回松戸花火大会は、例年通り種野口地先の江戸川河川敷を会場に行われます。詳細は、八月五日号の広報でお知らせします。



(昨年の花火大会)

松戸花火大会を 8月16日(土)に開催

病気などでやむを得ない事由のために、義務教育諸学校に就学することができないで就学を猶予または、免除された人などに対し、国が中学校卒業程度の学力があるかどうかを認定するための試験を実施します。合格した人には、高等学校の入学資格が与えられます。

中学校卒業程度の学力認定試験

Various community notices including: 菊づくり講習会 (Chrysanthemum Making Workshop), 交通安全のつどい (Traffic Safety Event), 7月27日の日曜日に印鑑登録証(カード)の切り替え事務を実施 (Notary Stamp Renewal), 社交ダンス教室 (Social Dance Class), 菊づくり講習会 (Chrysanthemum Making Workshop), 交通安全のつどい (Traffic Safety Event), 7月27日の日曜日に印鑑登録証(カード)の切り替え事務を実施 (Notary Stamp Renewal), 社交ダンス教室 (Social Dance Class).

宮間満寿雄 当面の医療問題

入院したくとも待機を余儀なくされる患者も居ります。今回の二十四時間診療体制のスタートにより、重症患者の救命救急は市立病院が引き受けることになっていますが、その為の集中治療室の増設、

設備近代化資金と設備貸与の償還猶予

四高などの経済事情の変化に伴って、事業活動に支障を被っている中小企業者は少なくありません。そこで、中小企業者の経営安定化を図るため、中小企業設備近代化資金と設備貸与に関する賦払代金の償還期間を、三年間延長します。



再生自転車...事業団では、放置自転車を修理再生し、年に何回か販売して市民に喜ばれています。こうした自転車はすべて事業団内の作業所で高齢者が再生したものです。



大工仕事...テラスの張り替え、お風呂場や部屋の修理、トタンの張り替えなどはお手のもの。こまかな点まで誠意を持って行っています。



植木仕事...植木の手入れが好きで働いている会員の中にはこの道40年近くものベテランもいます。植木や移植、まつ葉の葉み、剪定などはまかせて下さい。



ベンチ組み...こまかな仕事もよく引き受けています。親切丁寧に仕上げることをモットーに、会員一人一人頑張っています。

ちょっとした仕事でお困りの方！事業団へ連絡してみませんか

あ、お願いたい事ができたのですが.....

一般家庭 事業主

1 仕事の発注 (仕事の内容等) 話し合い

2 発注の手続きは ☎84-3191 生きがい福祉事業団

3 適任者選択 経験や希望を検討

4 請負金の支払い

5 配分金の支払い

会員は登録している60歳以上の市民

仕事に従事



補張り...お客さんから注文を受け、作業所で機を張り替える会員の皆さん。職団の作業の力か

生きがい福祉事業団 案内図

所在地...松戸市金ヶ作 277 番地の4

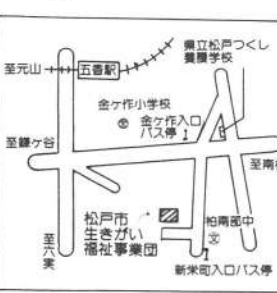

○会員と事業団との間には雇用関係はありません。事業団は、会員に所得・生活費・保険や就業保障をするものではありません。

○入会して、すぐに仕事につけるようになります。

○事業団が引き受けた仕事の範囲内では就業することになります。

○仕事が完了後、事業団からそれぞれの仕事に応じた配分金を渡します。

○詳細は松戸市生きがい福祉事業団 ☎311-2191 番

事業主、ご家庭の皆さんへ

○事業団は公益的な団体で営利を目的としておりません。運営面は全面的に市の援助を受けています。

○事業団が引き受けた仕事は事業団が責任を負います。

○指導を受けています。

事業団へ新たに入会を希望する人へ

○会員と事業団との間には雇用関係はありません。事業団は、会員に所得・生活費・保険や就業保障をするものではありません。

○入会して、すぐに仕事につけるようになります。

○事業団が引き受けた仕事の範囲内では就業することになります。

○仕事が完了後、事業団からそれぞれの仕事に応じた配分金を渡します。

○詳細は松戸市生きがい福祉事業団 ☎311-2191 番



事業団内にある身体障害者福祉作業所ではおもに障害用の箱を作っています。障害を克服するためここでは、みんな真剣に働いています。



事業団内にある精神障害者福祉作業所には現在20人が入所しています。屋外ではシヤタケの栽培などを行い働く機会をわかにしています。

手数料・保険料・各種税

16% 映画機操作技術講習会

▶日時...8月28日(木)・29日(金)のいずれか、午前9時30分～午後6時

▶会場...青少年会館(兼会室)

▶定員...各20人(応募多数の場合は抽選)

▶費用...無料

▶対象...16歳以上の市民

▶申込み...7月31日(木)までに、往復ハガキに希望日・住所・氏名・年齢・電話番号を記入し、〒271 松戸市根本 387-5 松戸市教育委員会社会教育課へ

▶詳細...社会教育課 ☎464 番

16% 映画機操作技術講習会

▶日時...8月28日(木)・29日(金)のいずれか、午前9時30分～午後6時

▶会場...青少年会館(兼会室)

▶定員...各20人(応募多数の場合は抽選)

▶費用...無料

▶対象...16歳以上の市民

▶申込み...7月31日(木)までに、往復ハガキに希望日・住所・氏名・年齢・電話番号を記入し、〒271 松戸市根本 387-5 松戸市教育委員会社会教育課へ

▶詳細...社会教育課 ☎464 番

16% 映画機操作技術講習会

▶日時...8月28日(木)・29日(金)のいずれか、午前9時30分～午後6時

▶会場...青少年会館(兼会室)

▶定員...各20人(応募多数の場合は抽選)

▶費用...無料

▶対象...16歳以上の市民

▶申込み...7月31日(木)までに、往復ハガキに希望日・住所・氏名・年齢・電話番号を記入し、〒271 松戸市根本 387-5 松戸市教育委員会社会教育課へ

▶詳細...社会教育課 ☎464 番

16% 映画機操作技術講習会

▶日時...8月28日(木)・29日(金)のいずれか、午前9時30分～午後6時

▶会場...青少年会館(兼会室)

▶定員...各20人(応募多数の場合は抽選)

▶費用...無料

▶対象...16歳以上の市民

▶申込み...7月31日(木)までに、往復ハガキに希望日・住所・氏名・年齢・電話番号を記入し、〒271 松戸市根本 387-5 松戸市教育委員会社会教育課へ

▶詳細...社会教育課 ☎464 番

16% 映画機操作技術講習会

▶日時...8月28日(木)・29日(金)のいずれか、午前9時30分～午後6時

▶会場...青少年会館(兼会室)

▶定員...各20人(応募多数の場合は抽選)

▶費用...無料

▶対象...16歳以上の市民

▶申込み...7月31日(木)までに、往復ハガキに希望日・住所・氏名・年齢・電話番号を記入し、〒271 松戸市根本 387-5 松戸市教育委員会社会教育課へ

▶詳細...社会教育課 ☎464 番

16% 映画機操作技術講習会

▶日時...8月28日(木)・29日(金)のいずれか、午前9時30分～午後6時

▶会場...青少年会館(兼会室)

▶定員...各20人(応募多数の場合は抽選)

▶費用...無料

▶対象...16歳以上の市民

▶申込み...7月31日(木)までに、往復ハガキに希望日・住所・氏名・年齢・電話番号を記入し、〒271 松戸市根本 387-5 松戸市教育委員会社会教育課へ

▶詳細...社会教育課 ☎464 番

日常生活の道しるべに市民相談を!

▶詳細...市民相談室 ☎208-220-221 番

相談項目	相談時間	会場	相談員	相談内容
一般相談	平日 午前9時30分～午後5時	市民相談室(市役所1階)	職員	各種の相談(生活・福祉・高齢者など)
市政相談	平日 午前9時30分～午後5時	市民相談室(市役所1階)	市議員	市に対する苦情・要望・提案など
交通事故相談	平日 午前9時30分～午後5時	市民相談室(市役所1階)	交通事故相談員	交通事故に関する相談
行政相談	平日 午前9時30分～午後5時	市民相談室(市役所1階)	行政相談員	各種の行政相談
法律相談	平日 午前9時30分～午後5時	市民相談室(市役所1階)	弁護士	各種の法律相談
住宅相談	平日 午前9時30分～午後5時	市民相談室(市役所1階)	住宅相談員	住宅に関する相談
税務相談	平日 午前9時30分～午後5時	市民相談室(市役所1階)	税務相談員	各種の税務相談
登記相談	平日 午前9時30分～午後5時	市民相談室(市役所1階)	登記相談員	各種の登記相談
発明相談	平日 午前9時30分～午後5時	市民相談室(市役所1階)	発明相談員	各種の発明相談

生きがい福祉事業団 再生自転車50台を販売

市民を対象に再生自転車の販売を行います。

▶受付...7月26日(土)午前10時～午後3時

▶抽選...7月26日(土)午後3時～午後5時

▶会場...総合福祉会館前広場(松戸駅西口から京成バス国台経由市川行きに乗り、浅間下車)

▶価格...1台6,000円～12,000円

▶駐車場...ありません。当者は、当日にお引き取り下さい。

▶詳細...生きがい福祉事業団 ☎84-3191 番

松戸市 生きがい福祉事業団 高齢者の経験と能力を 再び社会へ



除雪...一般家庭から依頼があり庭の雑草とりや養生の手入れを行う事業団会員。手際よく入念に行っています。

「まだまだ働きたい、生きがいを見つけたい」。そんなお年寄りのために、松戸市には財団法人松戸市生きがい福祉事業団があります。

発足して7年、年々利用者も増え一歩一歩前向きにお年寄りに適した仕事を確保し、社会参加と健康増進を図ることを目的として運営しています。

おじいちゃん、おばあちゃん、会員になってみませんか。事業主や一般の方も、事業団を利用してみませんか。

経験と能力を生かす 生きがい福祉事業団

松戸市生きがい福祉事業団は、市内に居住する高齢者および心身障害者に働く機会を提供を行い、働くことにより社会参加を図り、生きがいを見出し、健康増進を図ることを目的として運営しています。

昭和五十五年四月に発足しました。事業団は、高齢者および心身障害者に適した仕事の提供を行い、技術研修、就業に関する相談、技術研修、福利厚生、生きがい福祉センターの運営管理の委託などを承けています。

働く意欲のある人は 必ず入会を(高齢者部門)

事業団へは、生きがいをもつる健康なお年寄りであれば誰でも入会し、会員になれます。そして、企業や一般家庭、公共団体などから会員にふさわしい仕事を事業団が探し出し、事業団が引き受けた仕事の範囲内で就業することになります。ですから会員と事業団、会員と注文者との間には、慣わしい雇用関係はあがりません。

次はすべてに該当する人ならばだれでも入会し会員になれます。

- 定年などですでに勤めをやめた人。家を子どもなど家庭で暮らす人。または、家庭内などで現在職に就いていない人。
- おおよそ60歳以上の人の自分の経験や能力を生かせる仕事があればやってみてみたいと思っている人。
- 健康で働く意欲のある人。

利用者の声

上本郷 折茂恒子 さん

私の家は田舎で向かいの植木の手入れ、家の掃除などいろいろの仕事を頼まれています。私自身も納骨の準備や、住まひに役立ついろいろなことをおこなっています。おかげで、お年寄りの生活が豊かになりました。

仕事は誠実で丁寧

こんな時にご利用下さい

お受けできる主な仕事は

- ▼屋外の軽易な作業...庭の手入れ、除草など軽易な仕事に当たります。
- ▼簡単な大工仕事...修理、簡単な大工仕事や修理など、なかなか引き受け手のないものです。経験を生かし、丹念な仕事をするお年寄りに任せたいです。
- ▼毛筆、筆記、筆箱など...封筒やハガキの宛名書き。
- ▼お年寄りの生活の相談や、身の回りの世話など、お年寄りの生活を支えるために必要な仕事を承ります。
- ▼留守番や家事補助...ちょっとした外出、日帰り旅行などのとき、信頼のおけるお年寄りがいます。
- ▼一般事務や経理事務...書類の整理や集計事務、伝票整理など、お年寄りのごまめさと実直さを十分発揮します。

少年センターの仕事

いじめや自殺が大きな社会問題となっている折な、第十期少年補導員の委嘱を機会に、少年センターの業務を説明します。

少年センターは、関係機関との協力を得て問題少年の早期発見と早期補導に努めています。

(街頭補導)年間三百回以上行っています。

市教育委員会は、このほど、第十期少年補導員百二十五人を委嘱しました。

教育委員会から委嘱された学校職員、PTA役員、青少年相談員、民生児童委員、保護士、民間有志、関係機関の代表と職員が中心です。

少年補導員は、運営協議会で決まった業務計画に基づいて市内全域を巡回、補導活動を行っています。

委嘱者は次のとおりです。

△本庁地区V加藤宏子、三岡忠一、中山忠宏、藤田輝和、倉田博満、田山和男、佐藤和信、寺嶋美奈、小沢恵子

△(一)地区V飯塚洋子、戸張麻、嶋根若男、戸張清、開光孝、鈴木裕司、城圭之、福沢光枝、荒井正子

△(二)地区V藤澤光男、飯塚孝、飯塚孝、仲田成作、藤田志津、安藤さくら、岩井圭一、石垣昇、比嘉佳吉、芦川洋子、江川明人、安藤敏子、利根聖子

△矢切地区V森高、平川部、宮本、鈴木美智、近藤真子、近藤真子、遠藤美智、中本芳行、村岡裕子、遠藤美智、高橋由子

△東部地区V原重孝、湯浅元雄、湯浅元、石井喜代子、川上孝雄、神浩幸、林保裕、紙谷典夫、山本健治、望月弘隆、鈴木守、星野信子、青藤利政、石井房子

△小金地区V鈴木千枝子、浅野初枝、清水悦子、今井百合子、谷山久子、小原一郎、花島久子、渡辺正春、金子英一、山田信彦、大木浩、渡辺豊、成嶋和哉、高橋正光

△新松戸地区V山下高男、岡部輝子、太田富子、石川宗子、菅野隆雄、岩田純一、永松武志、井上博樹、竹屋紀弘、重川英代子、木村千恵子、高橋英子、中山房江、浅原ヨシエ

△小金地区V大久保隆子、西川悦子、宇佐見吉保、木多重信、大原俊一、色澤明、中谷廣明、海老原きよ美、小藤利夫、小林裕子、坂本チエ、△関係機関V赤沼幸子、佐川多寿子

少年補導員 百三十五人を委嘱

△馬橋地区V佐野男三、澤たかえ、青藤隆、高水友明、堀明、古川重夫、久保田文樹、野村順一、別所百合子、青藤義雄

△常盤平地区V下尾正郎、越川政吉、大木と子、青藤西二、平野司、星野平八郎、河西平八郎、山川聖子、後関秀樹、渡辺秀樹、岡田宏之、鈴木俊幸、坂本晃、江沢相枝、清水いと子、福村かづ子

△五香六栗地区V宇野領一、松村和江、川井林郎、谷合博久、亀谷俊夫、中西信行、金子純子、鈴木登美子、平塚栄藏

△小金地区V鈴木千枝子、浅野初枝、清水悦子、今井百合子、谷山久子、小原一郎、花島久子、渡辺正春、金子英一、山田信彦、大木浩、渡辺豊、成嶋和哉、高橋正光

△新松戸地区V山下高男、岡部輝子、太田富子、石川宗子、菅野隆雄、岩田純一、永松武志、井上博樹、竹屋紀弘、重川英代子、木村千恵子、高橋英子、中山房江、浅原ヨシエ



道祖神は、村に不幸なものが入ってこないように、村によいことが起こるようにと建てられた。あるものは路傍の青草に隠れ、あるものは山の急斜面に埋もれる。またあるものは、離村した村に残されている。

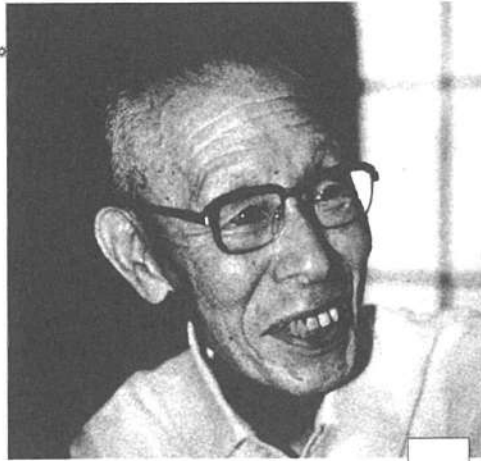

青森から九州まで探し歩く

河原塚

芦田 英一 さん

道祖神に魅かれて

手を結ぶ男女、重なり合うもの、文字だけと様々な形を持つ。石仏でも観音、如来、薬師などの仏教系と違い、道祖神の研究は評価されない。「物好きで、と言われながら、素朴で民衆の心を

直接呼び起こす石くれば、心をとらえ、離さない。一日一便のバスを乗り継ぎ、他所者を警戒する村人をたずねて、珍しいものに巡り合えた喜びはひとしおだという。全国に一万三千あるうちの半数はカメラに取めた。「道祖の神々」という写真集を過去に出している。「青森から九州まで、通して見たのは私くらいでしょう」と自負する。数年前に体をこわした。カメラを手に、進出することになった。緑あふつ松戸に住み、二十年が経つ。方々から寄り合った人が住む河原塚南町会。「河原塚塚むかしむかし」という町会誌を書き、紹介した。子どもたちには、この地がふるさとになるのだから、と考へる。



「アジサイ寺」として知られるようになった平賀、本土寺のアジサイ約3万株が、1週間ほど遅れてようやく見ごろとなりました。常磐線北小金駅から本土寺までの参道は、行楽の客や、みやげ物店にぎやかです。

広い境内には、紫、赤、青、白と華麗に七変化するアジサイが、梅雨の下、競うように咲き誇っています。

梅雨の晴れ間をぬつてみごとに咲いた花にため息をつく人、記念写真を撮る人で、境内は大にぎわいでした。

まちの話題をお知らせ下さい
松戸市役所広報課
☎66-1111 内線600番

みごとに咲き誇るアジサイ
—連日行楽客でにぎわう本土寺—



行楽客を包むように美しく咲いたアジサイ

夏到来、暑い日には最高!!
—市営プールのプール開き—



新松戸 吉田 美都子さん(小五)
三浦 朋子さん(小五年)



プールの中では気持ちよさそうに泳いでいます

今日、友達と来ました。早くプールが開かないかと待ちどおしいです。家に近いので、今年も母田園日記には泳ぎに来ようと思っています。むしろ暑い日なんか、プール(サウナ)：気持ちいいもん。

7月1日、市営プールでプール開きが行われました。この日は、梅雨の小憩、曇りの切れ目から、眩しい太陽がふりそそぐ暑い日になりました。ここ新松戸プールでは、約600人が初泳ぎをしました。プール内には、元気な小学生が夏を待ちわびたように、大きな歓声をあげながら、水しぶきをあげていました。もうすぐ夏休み、水の事故が心配です。遊泳禁止の場所では、泳がないようにね。



新松戸七丁目 高橋 秀直 さん
朋宏 くん(二歳)

妻は仕事の都合で、いられなかつたけど、ピロリと行きたがるので連れて来たんです。市内に転入してから「アジサイ寺」(本土寺)を知って、毎年アヤマや、アジサイが咲く時期には、欠かさず見に来ます。以前に面談を案内したときは時期が早かったんで、また見せてあげたいですね。

あまの健康

聴覚の発達と聴能の発育は不即不離

最近、生まれる前の赤ちゃんでも聴覚があるのだから、出産期には、夫婦だからの音よりも静かにクラシック音楽でも聞かせたほうが良い、などといわれるようになった。しかし、これは音に対する原始的な反応があるというだけで、本当に音を聞きわけているかどうかは疑問です。音は最終的に、脳で感知し、理解し、記憶し、組み立てられるので、聴覚の発達と聴能の発育とは密接な関係があります。

こどもの難聴

赤ちゃんは、母親の声やさまざまな環境音を聞きながら、次第に聴覚中枢が高度化し、生後三〜五ヶ月で後ろからの音にだんだん反応を示すようになります。五〜六ヶ月で母親と他人との声を区別し、六ヶ月前後には脳内各所の音の伝導路が連絡し、十ヶ月くらいで言葉を聞きわけ、一年程度で脳皮質を含む全体の聴覚回路がほぼ完成します。話し言葉のほうは、三歳ころまでに基本的なものをほぼ覚えて、十二歳ころには言葉の中枢が完成するといわれ、その後はあまり発達しません。

おかしなところ、これらの聴能があるのに、これらの発育の遅れとなって現れてくるわけで、成長後の社会へのかかりあいや人間関係にまで影響してくるので、



文化ホール 「夏休み科学教室」

自由研究はこれでOK。楽しい実験やスライドがどっさり。友だちをさそってみんなで参加しよう。

Table with 4 columns: 月日 (Date), 時間 (Time), テーマ (Theme), 講師 (Instructor). Rows include 8/1 (金), 2 (土), 6 (水).

対象...小学校4年生以上
定員...各回40人(先着順)
持ち物...筆記用具
費用...無料
申込み...7月20日(日)午前10時から文化ホール(☎67-7810番)で受け付け。

親子せせらぎ教室

日時...8月6日(水)午前9時までは市役所正面玄関前に集合、小雨決行(荒天中止)
内容...大型冷房バス2台で江戸川区の親水公園を見学後、江戸川で稚魚の放流
対象...市内小学生以上の児童・生徒とその父母
定員...80人(先着順)
持ち物...水着・ビーチサンダル・昼食・水筒・レジャーシート
費用...1人500円(公営課内の江戸川を守る会へ直接持参)
申込み...7月21日(月)午前8時30分から23日(水)午後5時までに、電話で江戸川を守る会松戸支部事務局(公営課内)☎内線628番へ。

緑線おはなしキャラバン

市立図書館はみどり号駐車場でおはなしキャラバンを開きます。
日時・会場...7月29日(火)午前10時30分~11時30分=秋山園国寺、7月30日(水)時間は同じ=下切立身台児童公園
雨天中止。幼児には保護者が同伴して下さい。
詳細...市立図書館☎65-5115番

フォークダンス 初心者講習会

日時...9月5日~11月28日まで毎週金曜日(10月11日だけ土曜日)、午後1時30分~3時30分
会場...松飛台市民センターホール
定員...20人(先着順)
費用...2,000円
詳細...松戸フォークダンス同好会・今泉☎85-5244番

映画会のお誘い 「白い町ヒロシマ」

日時...7月30日(水)午後1時30分開場、2時開演
会場...市民会館
費用...大人500円、小人200円
詳細...明るい社会づくり松戸推進協議会☎65-7389番

チャリティ映画会 「もうひとつの少年期」 「トムソーヤの冒険」

日時...7月26日(土)午前10時・午後0時30分・3時・5時30分の4回
会場...市民会館ホール
費用...700円(小学生以上)、入場券は午前9時~午後4時30分にわかれ園または社会福祉協議会(☎68-0503番)で
主催...松戸手をつなぐ親の会
詳細...わかば園☎85-3188番

夏休み子ども映画大会 「お母さんにVサイン」 「あさりちゃん」ほか

日時...7月27日(日)午後1時~4時
会場...中金杉区画整理記念館
費用...無料
詳細...青少年相談員・久世☎42-2507番

文化ホール 夏休み親子映画会

日時...8月3日(日)・5日(火)、午後2時~3時30分
会場...文化ホール
内容...3日=「松戸の歴史と文化財」外、5日=「白サギと少年」外
対象...小・中学生とその保護者
定員...各回先着順80人(当日受付)
費用...無料
詳細...文化ホール☎67-7810番

東部老人福祉センター映画会 「喜劇初詣列車」

日時...7月25日(金)午後1時~
会場...東部老人福祉センター
主演...岸美清
対象...市内在住の60歳以上の人
詳細...東部老人福祉センター(紙数953-2)☎92-3701番

サマーキャンプ 広げよう仲間輪

期日...8月22日(金)~24日(日)、22日午後9時に竹芝楼橋集合
行き先...伊豆大島
費用...10,000円(交通費別)
対象...16歳以上
内容...海水浴、テニス、サイクリング、キャンプファイヤー
申込み...サークルゆうかり・岩沢☎84-7095番(午後8時以降)

夏休み子ども映画大会 「ぼくはSLをみた」 「ドカベン」ほか

日時...8月3日(日)午後1時~
会場...常盤平市民センター
対象...小・中学生
費用...無料
詳細...青少年相談員・小暮☎87-1060番

喜楽家創立10周年記念 サマーキャンプ参加児者募集

期日...8月2日(土)~4日(月)2泊3日
会場...市内新作・敷山公園
目的...身近な地域で障害児者と健全児者との親睦交流
定員...障害児者=50人、ボランティア介護者=150人
費用...小・中・高校生=500円、一般=1,000円
物品などの提供とキャンプ開催についての協力を
詳細...喜楽家☎44-9951番

邦楽鑑賞の集い

日時...8月3日(日)正午開場、午後1時開演
会場...市民会館大ホール
定員...600人
費用...無料
詳細...松戸日本古典舞踊連盟・篠間☎68-9583番

社会を明るくする運動「映画会」

日時...7月25日(金)午後2時~
会場...市民会館ホール
内容...非行防止の映画「亀裂」、「明日ってありますか」
費用...無料
実施...民生児童委員協議会
詳細...接遇課☎内線422番

テーブルマジック発表会

日時...7月20日(日)午後5時30分~8時
会場...市民会館301号室
費用...300円
詳細...松戸奇術会・岩田☎62-2715番

市立第一中学校 第11回定期演奏会

日時...7月29日(火)午後3時30分開場、4時開演
会場...市民会館ホール
内容...第1部=世界のマーチ、第2部=カラオケ大会、第3部=シベリウス作「交響曲2番から終楽章」、広瀬量平作「祝典音楽」、A・リード作「アルメニアングダンス(I)」
費用...無料
詳細...松戸一中・桜井☎63-4171番



- 市役所(66)1111 ●常盤平支所(87)2131
●小金支所(41)5101 ●小金原支所(44)4151
●六実支所(85)0113 ●馬橋支所(45)2131
●新松戸支所(43)5111 ●矢切支所(62)3181
●東部支所(92)3061

古典を読む会(歎異抄)

日時...7月29日、8月26日、9月30日の各火曜日、午前10時30分~正午
会場...小金原市民センター
定員...30人
費用...400円(資料)
詳細...菅原☎68-7456番

東葛飾地区 ボランティア養成講座

日時...8月7日(木)午前11時~午後3時30分
会場...東葛飾合同庁舎6階第1会議室
内容...「地域社会における福祉活動の現状について」、「今後におけるボランティアのあり方」
定員...先着25人
申込み...電話で社会福祉協議会☎68-0503番へ

おどり講習会

日時...8月9・23・30日・9月6日、午後1時~4時(各土曜日、計4回)
会場...新松戸市民センター和室
内容...時吟舞踊、日本舞踊、新舞踊各1曲
初心者講習もあります。
費用...無料
申込み...当日会場で
詳細...立時吟舞踊愛好会・前田☎87-0492番

商工会議所主催の簿記教室

初級(日商簿記検定3級程度)
昼コース...火・金の全20回、8月26・29日、9月2・5・9・12・16・19・26・30日、10月3・7・14・17・21・24・28・31日、11月4・7日の午前9時30分~11時30分
夜コース...期日は昼コースと同じ。午後6時~8時
参加費...5,000円(非会員10,000円)、テキスト代別(2,500円)
中級(日商簿記検定2級程度)
昼コース...火・金の全20回
期日...初級コースと同じ=午後6時~8時
参加費...5,000円(非会員10,000円)、テキスト代別(3,000円)
昼コース...月・木の全20回、8月25・28日、9月1・4・8・11・18・22・25・29日、10月2・6・9・13・16・20・23・27・30日、11月6日の午前9時30分~11時30分
定員...各コースとも40人
会場...商工会議所会議室
申込方法...参加費を添えて商工会議所へお申し込み下さい(電話での受け付けはしません)
持ち物...筆記用具、ソロバンか計算機
初日に教科書、テキストなどを渡しますので早めに来て下さい。
詳細...商工会議所☎64-3111番

音楽の広場(コーラス)

日時...7月22日(火)午後1時30分~3時30分
会場...市民会館音楽室
費用...無料
詳細...社会教育課☎内線464番

夏休み親子なごなな教室

日時...7月26日(土)・27日(日)、午前10時~正午
会場...運動公園劇道場
対象...親子(小学生以上)
申込み...当日会場で(費用無料)
詳細...なごなな連盟・野口☎45-0410番

バドミントン大会

日時...8月3日(日)午前9時~午後1時
会場...小金原体育館
対象...一戦男女
種目...男女混合ダブルス
費用...1人200円
申込み...7月31日(木)までに、体育指導委員・赤間☎42-4649番へ(午後6時以降)

救急医療体制 健康保険証を忘れずに!

- ◆夜間急病診療所(毎日)午後8時~11時衛生会館内 ☎68-3756番
◆待機病院(毎日)午後5時~午前9時テレホンサービス ☎66-0010番
◆緊急休日在宅当直医:午前9時~午後5時テレホンサービス ☎66-0010番
◆休日歯科診療所:午前9時~正午 衛生会館内 ☎68-3553番



愛の献血と 胸部レントゲン検査

対象...献血は16歳以上65歳未満、レントゲンは15歳以上
内容...献血=採血後献血手帳を交付、2週間後生化学的検査成績書(肝機能、コレステロールなど7項目)を個人通知します。レントゲンは異常があった場合個人通知します。
申込み...当日会場で
費用...無料

<献血だけ>

Table with 4 columns: 日 時 (Date/Time), 場 所 (Location), 主 催 (Organizer). Rows include 7/20 and 24日.

<献血とレントゲン検査>

Table with 4 columns: 日 時 (Date/Time), 場 所 (Location), 主 催 (Organizer). Rows include 7/24 and 31日.

詳細...健康管理課☎内線415番

広報 まつど

市のようす(7月1日現在)

■人口	431,871人	(+691)	○は前月比
■男	218,053人	(+347)	
■女	213,818人	(+344)	
■世帯	142,201	(+275)	

編集・発行=松戸市役所広報課
〒271 松戸市根本387番地の5 ☎(66)1111番



温室に足を踏み入れると観音竹の鉢植えが縦横に並び、まばゆいばかりの青緑色を見渡すことができます。ハウスの中には、三万株程の観音竹が栽培されています。でも、よく見ると、同じ品種でも多少葉形が違う。「観音竹は数十種類の品種がありますが、人の顔と同じようにみんな違うのですよ。こうした特性が、栽培者を魅了させるのでしよう」とこの道二十年、手入れに慣れる黒根さんの顔は、わが子を見つめる

観音竹栽培二十年

栄町 黒根 三さん

る柔和な表情になります。観音竹は、株分けで増やしますが、親株から出る子株は三、四本。子株は、富士砂を利用して丹念に鉢植えします。直射日光を嫌うためこれからの手入れが大変。一日中気が抜けません。肥裁管理如何によっても葉の光沢が変わります。廿年培った経験はそのノウハウを見がけしません。手塩にかけた観音竹が街中に溢れる日を夢めています。



青海原に浸る

文化ホールギャラリー

8月

◆第四回白の会洋画展：十九日(午後一時)～二十四日(午後八時)
◆第四回レンガの会「スケッチと淡彩」展：十九日(午後一時)～二十四日
(文化ホール ☎ 七七八一〇番)

映画と形劇のほほしきパラバシ

(入場無料・三十九歳くらいが対象)

期日	会場	時間
八月六日	図書館本館	午後二時～三時三十分
七日	新松戸市民センター	午後二時～四時
八日	松飛台市民センター	午後二時～四時

テレホンサービス「てんわおほほしきパラバシ」 ☎ 九九九九番

※定員になった場合は、入場をお断りします。
▼詳細：市立図書館 ☎ 一五一一五番

楽しい郷土歴史講座

わらわらうりを作って履いてさこう



夏休み、楽しい体験をしよう。おじいちゃんからわらわらうり作りを習おう。

- ▶日時…8月7日(木)・8日(金) 午後1時～4時
- ▶会場…文化ホール
- ▶講師…小暮八三氏、小野瀬ふじえ氏
- ▶対象…小学校5・6年生(2日間とも出席できる人)
- ▶定員…20人(先着順)
- ▶費用…無料
- ▶持ち物…はきみ・ビニール袋1枚(50cm四方くらいのもの)
- ▶申込み…8月5日(火)午前10時から文化ホール ☎ 67-7810番へ

はり・灸・マッサージ 施術奉仕

- ▶日時…8月31日(日)午前9時30分～午後3時
- ▶会場…総合福祉会館内身体障害者福祉センター
- ▶費用…無料
- ▶申込み…8月20日(水)までに往復ハガキに住所・氏名・年齢・希望施術名を書き、〒271松戸市上八切299-1総合福祉会館内身体障害者福祉センターへ
- ▶詳細…松戸市視覚障害者協会・佐倉 ☎ 87-3429番

タバコは 市内で買います

8月16日 花火大会

6,000発の花火が色鮮やかに夜空を飾る

第十八回松戸花火大会が、八月十六日(土)午後七時三十分～九時、中止の場合は、十七日(日)に順延
夏夜の風物詩として、皆さん誘い合わせの上、お楽しみ下さい。

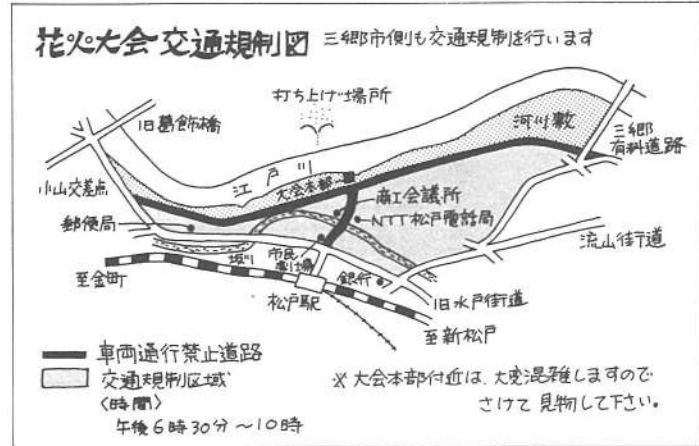

交通規制

- ◎当日交通規制を実施します(午後六時三十分～十時。交通規制区域は上図参照)
- ◎交通規制標識、交通係員の指示に必ず従ってください。
- ◎駐車場がありませんので、車・自転車での来場はご遠慮下さい。
- ◎当日交通規制を実施します(午後六時三十分～十時。交通規制区域は上図参照)
- ◎交通規制標識、交通係員の指示に必ず従ってください。
- ◎駐車場がありませんので、車・自転車での来場はご遠慮下さい。



迫力ある花火がたくさん上がります

みんなであつくり

静かな街を(近隣騒音防止)

騒音苦情の一番発生しやすい時期は、窓を開放する夏、今こころです。そして、市内の公害苦情の六〇％が騒音であり、騒音の五〇％は近隣騒音です(六十年年度調べ)。冬には気にならなかった音も、窓の開放とともに飛び込んできて気になります。

母親がいつもその看護にあたる必要がある。(6)災害にあり、その復旧の間保育できない。

母親がいつもその看護にあたる必要がある。(6)災害にあり、その復旧の間保育できない。

保育所(園) 入所案内

昼間家庭で保育をできない人に

市内の公・私立認可保育所(園)は四十四カ所あり、定員は四千七百七十五人になっています。

六月一日現在の入所率は七九％です。

次のいずれかの要件を備えていて昼間家庭でお子さんの保育をできない人は、福祉事務所(市役所別館二階)まで申し込んで下さい。

(1) 児童の父親、母親が昼間家庭の外で、一定時間以上の労働をしている。

(2) 児童の母親が、昼間家庭で児童を養育している。

(3) 死亡、離婚、行方不明など以外の労働をしている。

(4) 母親が病氣、出産または心身に障害などがあり、保育できない。

(5) 長期にわたる病人や、心身に障害のある人が家庭にいない。

(入所要件)

六六番

近隣騒音Q&A

Q:近隣騒音でトラブルをおこさない方法は?

A:…トラブルをおこさないためには、お互いに迷惑をかけない心遣いが大切です。また、日頃からあいさつをかわし親しい近所付き合いをわしづかみに、話し合いも



地下工作物内にある通信ケーブルなどの安全を図るため、市の火災予防条例の一部が改正されました。

施行は九月一日からで、改正事項の主なものはおおむね以下のとおりです。

①蓄電池設備やネオン管灯設備については、火災予防上必要な点検、絶縁抵抗などを測定すること、不良箇所の補修をした場合は、その記録を保存すること。

②溝道、共同溝やこれらに類する地下の工作物(人が出入りする廊下)に限って通信ケーブルが電力ケーブルを敷設する場合は、火災に対する安全管理対策などの事項を届け出が必要。

▼詳細:消防局予防課(内線一〇二二番)

通信ケーブルなどの安全のため 火災予防条例を改正

遺児手当8月期分支給 受け取りは8月11日から

遺児手当の八月期分(四月～七月)を支給します。

遺児手当は父母または父母の一方と死別した義務教育終了前の児童を扶養し、現況届を出して認定された人に支給するものです。

手当は、受給者の指定口座に振り込みますので、八月十一日以降に銀行等で確認して下さい。

受給内容に次のような変更が生じた時には、必ず協議課へ届け出て下さい。

▼変更届出:①受給者、遺児が市外に転出する時②市内での住所変更や振込先銀行を変更する時③氏名を変更した時④遺児の数が増加(松戸市へ転入)または減少(転出した死亡した養子になった、扶養しなくなった)など⑤扶養する親(または母が離婚、事実婚を含む)した時

▼詳細:協議課(内線三五八番)

昭和61年度 国民健康保険料率が決定

① 所得割額	② 被保険者均等割額	③ 世帯別平均割額
6.57%	5,840円	6,380円

本年度の国民健康保険料率は、上表の通り決まりました。

表中の①は、世帯加入者の有所得者ごとに所得から基礎控除26万円を引いた金額の合計額に掛けます。

表中の②は、加入者1人分の年額で、その世帯の加入者を掛けます。

表中の③は、1世帯に対しての

やめよう放置自転車

★水を用意しておきましょう



楽しい花火で安全に遊ぼう

★大人と一緒に遊ぼう

★花火に書いてある遊び方をよく読んで必ず守りましょう

★風の強いときは、花火遊びはやめましょう

★だくさんの花火に一度に火をつけないようにしましょう

★花火をポケットに入れてはいけません

★ローソクや線香など正しい位置に点火しましょう

★溜ちの花火は、途中で火が消えても筒底の火がつかないようにしましょう

★花火を人や家に向けたり、燃えやすけいの直ぐそばにやめましょう

★花火をほくして遊ぶことは危険です絶対にやめましょう

★花火を人や家に向けたり、燃えやすけいの直ぐそばにやめましょう

★花火をほくして遊ぶことは危険です絶対にやめましょう

★花火をほくして遊ぶことは危険です絶対にやめましょう

★花火をほくして遊ぶことは危険です絶対にやめましょう

★花火をほくして遊ぶことは危険です絶対にやめましょう

★花火をほくして遊ぶことは危険です絶対にやめましょう

★花火をほくして遊ぶことは危険です絶対にやめましょう

★花火をほくして遊ぶことは危険です絶対にやめましょう

★花火をほくして遊ぶことは危険です絶対にやめましょう

★花火をほくして遊ぶことは危険です絶対にやめましょう

★花火をほくして遊ぶことは危険です絶対にやめましょう

★花火をほくして遊ぶことは危険です絶対にやめましょう

★花火をほくして遊ぶことは危険です絶対にやめましょう

★花火をほくして遊ぶことは危険です絶対にやめましょう

★花火をほくして遊ぶことは危険です絶対にやめましょう

★花火をほくして遊ぶことは危険です絶対にやめましょう

★花火をほくして遊ぶことは危険です絶対にやめましょう

★花火をほくして遊ぶことは危険です絶対にやめましょう

★花火をほくして遊ぶことは危険です絶対にやめましょう

★花火をほくして遊ぶことは危険です絶対にやめましょう

★花火をほくして遊ぶことは危険です絶対にやめましょう

★花火をほくして遊ぶことは危険です絶対にやめましょう

★花火をほくして遊ぶことは危険です絶対にやめましょう

★花火をほくして遊ぶことは危険です絶対にやめましょう

★花火をほくして遊ぶことは危険です絶対にやめましょう

★花火をほくして遊ぶことは危険です絶対にやめましょう

★花火をほくして遊ぶことは危険です絶対にやめましょう

★花火をほくして遊ぶことは危険です絶対にやめましょう

★花火をほくして遊ぶことは危険です絶対にやめましょう

★花火をほくして遊ぶことは危険です絶対にやめましょう

★花火をほくして遊ぶことは危険です絶対にやめましょう

★花火をほくして遊ぶことは危険です絶対にやめましょう

★花火をほくして遊ぶことは危険です絶対にやめましょう

★花火をほくして遊ぶことは危険です絶対にやめましょう

★花火をほくして遊ぶことは危険です絶対にやめましょう

★花火をほくして遊ぶことは危険です絶対にやめましょう

★花火をほくして遊ぶことは危険です絶対にやめましょう

★花火をほくして遊ぶことは危険です絶対にやめましょう

★花火をほくして遊ぶことは危険です絶対にやめましょう

★花火をほくして遊ぶことは危険です絶対にやめましょう

★花火をほくして遊ぶことは危険です絶対にやめましょう



散歩ではマナーを守りましょう

犬の放し飼いは昼も夜も禁止されています。散歩や運動をさせる時も引き綱をつけ、

必ず後始末を。散歩中にするペットのフンは、道路や公園を汚し、近所の人に不快感を与えます。

後始末についての市民からの声。犬のフンの後始末について、市民からこんな情報が寄せられました。

「若い奥さんが毎朝引き綱で小犬を散歩させています。いつもきまってるので犬がフンをするので、終わると持っているた竹べらのような物でビニール袋に入れました。」

「犬の登録と狂犬病予防注射済票の交付は、市の生活環境課で行っています。」

「野犬や犬についての苦情相談・犬にかまれた時や不用の犬の引き取りは、保健所食品衛生課(011-221-2番)へ。」

犬猫は正しく飼いまじらう

市議会議員選挙 十一月十六日に決定

十一月二十六日に任期満了となる市議会議員の選挙期日が、十一月十六日(日)に決まりました。

生れ、今年八月八日までに入居届けを出し、引き続き市内に居住し住民基本台帳に登録されている人。

現況届の受け付け 8月初旬までに、昭和61年度児童扶養手当現況届を送りますので、必要事項を記入のうえ、援護課までご来庁ください。



みんなのクズカゴ。きれいに使しましょう

家庭のゴミが街中に設置してある公衆クズカゴの中や、その周りに出されているのが非常に目立ちます。

本来の設置目的に反しているばかりか、美観・衛生上よくありません。家庭のゴミは必ず決められたゴミ集積所に

清潔な街づくりのため夜間は「ゴミを出さないで下さい」を出すとき、野良犬・野良猫などに荒らされず、また、ゴミが出ていて心理的に捨てにくく、通行人など外部からの投棄も増え、これらのゴミが蓄積され散乱の原因となります。

八月十五日(金)は、ゴミ出しの収集は休みです。

公立高等学校非常勤講師募集

講 義	募集教員
高等学校教員普通免許状を有す	普通教員普通免許状を有す
年齢	高35歳未満
勤務形態	当該教科・科目だけの非常勤講師(週4時間)
報酬	1時間 2,000円 別に定められた額
採用予定者数	各教科20人程度

▶申込み…県教育庁高校教育課人事係(0472-23-4036)へ

高齢福祉年金証書の回収と交付

▶証書の回収…8月初旬までに案内書、証書回収封筒、特別証書(4月～7月までの引き上げられた差額)を送ります。

原爆死没者の慰霊と平和祈念を…

昭和20年8月6日午前8時15分広島に、8月9日午前11時2分長崎に、世界で初めて原子爆弾が投下され、数多くの犠牲者を出してから満41年を迎えます。

児童扶養手当 8月期分の支払い

児童扶養手当の昭和61年8月期分の支払いは、郵便局で受領されている人は8月11日(月)から、口座振り込みで受領されている人は8月18日(月)からの支払いとなります。

杖ねばるころ

健康増進センターは、市民の健康増進を図ることを目的に開設された施設です。皆さんの現在の健康状態や生活状況を調べ、その記録をもとに、個人の健康を総合的に指導する「個別指導」や「健康相談」、また、優れたもので、常に良い健康状態を維持するためにも、健康増進センターを大いに利用しましょう。

松戸駅西口から京成バス(市川駅行き)に乗ること約十分、国道六号線を横断して、上矢切の浅間台停留所下車すると、右側に白く清潔感あふれる建物「健康増進センター」があります。このセンターは、総合福祉会館と建物が統一しているもので、名前を知っている人も多いでしょう。しかし、具体的に何をすればいいのか、どうすれば利用出来るのか分からない人も多いと思います。そこで、健康に対する関心が高まりをみせている今日、師の指導のもとに次の検査



3月26日(木)に開催された健康増進センターでの健康増進講座の様子

血液や心電図検査などを実施

医学検査で得られたデータを基に、今後どうするかを必要に応じてアドバイスをする。また、健康増進センターに実践に結びつくよう指導します。

健康づくりグループや市民の中に健康づくりのリーダーを育て、これらの人たちの活動を通して市民一人一人に健康意識を定着させようとするのが目的です。このように、利用者の尿、血液、心電図検査、体力測定から始まり、個人トレーニ

トレーニング・各種教室を開催

健康増進指導部門は、医学検査部門で得られたデータをもとに保健指導・運動指導を、保健・栄養・運動相談などを行っています。

トレーニング週間スケジュール表 (昭和61年4月～62年3月)

曜日	午前	午後
月	個人トレーニング (定員100人、①1時～3時②2時30分～4時30分)	
火	個人トレーニング (ヨガ体操コース(定員60人、19時30分～3時))	
水	各種教室 (10時～11時30分)	休 憩
木	シェイプアップ体操コース (10時～11時30分)	個人トレーニング
金	個人トレーニング、エアロビクスダンスコース (定員60人、19時30分～3時)	
土	個人トレーニング	個人トレーニング
日	個人トレーニング(指導なし)、9時～3時30分	

運動教室や栄養教室の開催、保健・栄養・運動相談などを行っています。



トレーニング室でのランニングは天候に左右されません

健康増進センターの各種教室

私たちが初めにこの施設を利用したのは昭和五十五年です。以来、日々土曜日の午後(10時～12時)に「健康づくり」の講座を行っています。

竹花 佐々木美智子さん
六高台 伊藤 由春さん

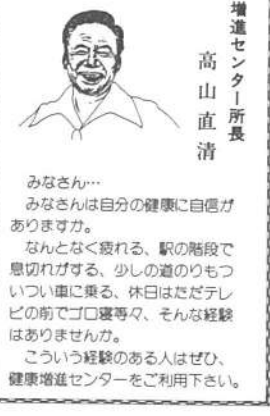

みなさん…みなさんは自分の健康に自信がありますか。なんとなく疲れる、駅の階段で息切れがする、少しの道のりもついつい車に乗る、休日はただテレビの前でゴロゴロする、そんな経験はありませんか。こういう経験のある人はぜひ、健康増進センターをご利用下さい。

施設の概要

▶利用できる人…市民または、市内の事業所などで働いているおおよそ30歳から60歳までの健康な人
▶利用料金…医学検査(初回3,000円、再検査1,000円)、トレーニング(屋内指導室使用料)2時間300円
▶開館時間…午前9時から午後5時まで(ただし、日曜日は午後4時まで、また水曜日は正午まで)
▶休館日…国民の祝日、12月29日から翌年1月3日まで
▶詳細…健康増進センター ☎65-5588番(直通) 68-1241-3(内線53-55番)

健康づくりグループが各地域で活動

「自分の健康は自分で守る」という意識を育てようとする部門で、健康づくりグループの育成、リーダー研修会、健康づくりの集い、週間の事業を行っています。



健康づくりグループによる合同運動会

安全・確実な口腔ケアのご利用

洗剤は石けんなど 無リンのものをおおう

健康増進センターヨガ体操教室

▶日時…9月10日～10月22日までの毎週水曜日、計7回(午前10時～11時30分)
▶会場…健康増進センター屋内指導室
▶内容…健康づくりに役立つヨガの紹介(初心者向け)
▶対象…市内在住か在勤中で、健康増進センターの医学検査を1年以内に受診した人(検査を受けていない人または、検査後1年以上の人は事前に検査を受けて下さい)。ただし検査の結果教室に参加できないこともあります。
▶費用…屋内指導室使用料…毎回300円
▶定員…先着60人

危険物取扱者 保安講習会

▶日時…9月30日(火)午前10時～午後4時
▶会場…柏市民文化会館(柏市柏下107番地)
▶対象…甲種・乙種および丙種危険物取扱者免許所持者(危険物取扱作業に従事している人および同取扱作業に従事していない免許所持者のうち希望者)
▶費用…800円(テキスト代)
▶申込み…8月19日(火)～21日(木)までに、印紙・免許・千葉県収入証紙(2,700円)を持って、消防局予備課へ ☎63-1111番

国保松戸市立病院 パート看護婦募集

▶職種…看護婦・准看護婦・3交替勤務可能な人
▶対象…35歳まで、市内医療機関に勤務の人にご遠慮下さい。
▶詳細…市立病院庶務課事務係 ☎63-2171内線2513番

新官等募集

募集職種	資格	受付期間
2等 陸上士	高卒(現込み) 25歳未満	年を過ぎ
一般 警備員	高卒(現込み) 25歳未満	8月1日～10月4日
航空士	高卒(現込み) 25歳未満	8月1日～9月30日
防衛 大卒生	高卒(現込み) 25歳未満	10月1日～25日
自衛隊 隊員	中卒(現込み) 25歳未満	11月1日～62年1月4日
2等 陸上士	18歳以上 25歳未満	9月1日～30日

▶詳細…支所総務課庶務課 ☎内線359 または自衛隊松戸募集案内所 ☎5-3978番

健康推進員百六十三人を委嘱

妊婦や赤ちゃんの家庭訪問、四宮祥江、岡田夫佐子、石橋満子、児玉恭子、稲葉光子、伊藤幸子、吹上和子、桜井順子、中垣延子、萩原あや子、吉良宮子、飯嶋みち子、山田みゆき、足立さよ子、山中抄智子、林田友子、山口サダ子、林美須代、高木始子、萩島和江、今井麻子、鹿間あき子、渡辺弘子、福山綾子、神田三三子、田原陽子、太田りい、浦井茂子、金沢信子、渡辺みさを、尾立さよ子、山中抄智子、林田友子、山口サダ子、後藤良子、張替郁子、岡部良江、市沢敦子、布沢あや子、大川テツ、藤木あや子、佐々木すみ江、勸使河原博子、高橋善美代、中島信枝、大熊節子、中根八重子

【常盤平方面】 吉森忍、塚田美佐、柴田みよ子、飯塚環子、藤取尚子、清水静江、飯塚環子、高橋一枝、中村智子、末政昭代、黒谷淳子、川辺孝子、上本初子、黒部美保子、山崎てる、上原みづ子、杉浦理子、駒住佳子、池内ゆき子、友野功子、人見武子、鈴木智恵子、井上良子、小五ツ、早乙女豊子、飯生晴美、藤原和子、真仁田育子、三浦洋子、安西和子、中野八重子、金子きよ子、志村洋子、石塚みづ子、吉藤せい、長谷川きよ子、山野辺里子、鈴木道子、田中やえ子、加藤嘉子、久保せつ子 (敬称略)

豆べんね 知識

新しい商品や、さまざまな情報があればいい —消費生活—

消費生活苦情相談

日常の消費生活についての
苦情相談、消費者とメーカー
・販売店との間に生じたトラブルに対する苦情処理を行
つていきます。

▼相談日時：第一から第四の
月曜から金曜、午前10時から
午後4時

▼相談場所：市役所別館一階
消費生活センター

▼相談員：専門の相談員が受
け付けます。

▼相談以外の相談は、消費生
活課で受け付けています。

くらしの奥さま講座

くらしに役立つ知識や情報
を学びたい機会がない、講
師を呼びたいがどうしたら
いいだろう、という人のために
希望の場所に希望のテーマで
無料の専門講師を派遣するく
らしの奥さま講座を行っています。

▼対象となるグループ：町会・
婦人会・PTA・健康増進
グループなど二十人以上の
参加が見込まれる団体



消費生活苦情相談



くらしの奥さま講座

絵画の交流で友好深まる

姉妹都市ボックスヒル市を親善訪問

姉妹都市提携15周年を記念して、石井正治前市議会議長が6月19日
から12日間、豪州・ボックスヒル市を親善訪問しました。

市内小中高校生の絵画や書道作品18点を持参したところ、ボック
スヒル市側からも児童の作品31点を感謝をこめて贈られました。

市は、多くの市民にこの作品を見ていただこうと7月28日まで、
市役所1階本館と新館の連絡通路に展示しました。

現在作品は、文化ホール姉妹都市コーナーに8月31日まで展示し
ています。



オーストラリアの動物や風景が描かれています

オーストラリア ボックスヒル市 ケリムナ小学校児童作品展

中部小二年
雪野 晴 揮君



僕の「馬とび」の絵が選
ばれたので、先生から贈ら
れました。フンスのみんなも
喜んでくれたので、とても
うれしかったです。子供展で
子供展で佳作に入賞した
けれど、今度の絵はもう一
歩進んでみたいと思います。
雪野 晴 (9歳)

歯を大切に

歯ぐきの色が変だ

口腔粘膜の病変

歯ぐきや粘膜に現れる異
常な色には、メラニン(動
物の皮膚に含まれている黒
い色素)色素の沈着や外來
性の色素の沈着、一種の粗
織形と考えられているフ
ォーグイス斑(隆起した黄
色い異常斑)などがあり
ます。

メラニン色素は、日常よく
認められるのは生理的な
もので、特に人種の変化と
して発生することが多く、
黒い人があるように心配は
ありません。

有色人種にはよく現れるよ
うです。色は褐色か暗褐色
で、歯ぐきの歯ぐきにもと
とも多くみうけられます。

異常沈着を分類すると、
①口内炎歯肉炎が治った後
②色素性母斑(赤や青のフ
ォーグイス斑)が治った後
③多発性神経線維腫に
合併する色素斑
などがあります。この色
素沈着はかなりの頻度で見
られますが、歯の白い人や
黒い人があるように心配は
ありません。(松戸徳科医師会)

サークル 会 員

- 至風吟詠会
▼日時：毎月第一、二、三金曜
日、午後一時～二時
- ▼会費：八ヶ崎町会館
▼会費：月二千円(入会金なし)
- ▼詳細：中野町三三五五番
- 松戸明華サークル
▼日時：毎月第二、四水曜日、
午後一時～午後二時
- ▼会費：月二千五百円(入会金
なし)
- ▼詳細：朝比奈町一〇八七五
番
- 至風吟詠会
▼日時：毎月第一、二、三金曜
日、午後一時～二時
- ▼会費：八ヶ崎町会館
▼会費：月二千円(入会金なし)
- ▼詳細：中野町三三五五番
- 松戸明華サークル
▼日時：毎月第二、四水曜日、
午後一時～午後二時
- ▼会費：月二千五百円(入会金
なし)
- ▼詳細：朝比奈町一〇八七五
番

松戸市家庭婦人サッカー連盟



リーグ戦の開催を目標に練習する皆さん

サークル

松戸市家庭婦人サッカー連
盟(会長・藤田文さん、会員
百人以上)は、昨年結成されたばかりの連盟です。

現在、チーム数は五チーム
少ないながらも、各チームの
意気込みは高く、県大会、
全国大会を目指してがんばっ
ています。

練習日は、ほとんどのチ
ームが週一回、家庭の主婦が多
いため、練習時間も工夫さ
れているようです。

近い将来、定期的なリーグ
戦を開催させるのが夢だそう
です。

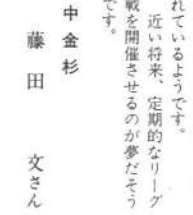

中 金 杉 藤 田 文 さん

サッカーは、男性のスポー
ツと思われている人がほとんど、
だから、女性のサッカー人口
は少ないですね。

私たちは、女性にもサッカ
ーが出来るんだという、アピ
ールをしながらかんしゃくやっ
ています。

皆さんも、サッカーを始め
てみてはどうですか。

▼連絡先：藤田文(40)一三九
九番

ハイ。355 600番
内線600番

まちの話題をお知らせ下さい。
松戸市役所広報課 ☎66-1111 内線600番

夏の夜空に 3,000匹 胡録台児童公園でホテル狩り



ホテルの光に目を求めて訪れた人たち

市内ではめったに見られなくなったホテルですが、胡録台商工振
興会は、近所の子どもたちに見てもらおうと約3,000匹のホテルを
放しました。

7月6日(日)の夜、会場となった胡録台児童公園には、小学生と
その親たちなど、1,000人近い人たちが集まって、ホテル狩りを楽
しみました。

生まれて初めて見るホテルに、子どもたちも大喜びで、楽しい夕
べとなりました。

胡録台
住 谷 洋 子 さん
智恵美ちゃん
(二歳)

「ホテルをさがして帰ってき
て、近所の人たちと一緒に
ホテルをさがして帰ってき
ました。ホテル狩りなんて
初めてです。私たちがさが
したホテルは、とてもきれ
いでした。ホテルをさがす
ときは、目をよく使ってさ
がさすのがいいですね。お
母さん、ホテルをさがして
帰ってきただけで、おほい
と喜んでくれました。おほい
と喜んでくれました。」

地名の由来

高塚新田は、松戸市の南
端、市川市と隣接する位置
にあります。

この地域は、江戸時代に
は小倉敷のうちの中野牧と
いう幕府の直轄の野馬放牧
場でした。

延宝二年(一六七三年)
一六八〇年に、国分村の

高塚新田は、松戸市の南
端、市川市と隣接する位置
にあります。

この地域は、江戸時代に
は小倉敷のうちの中野牧と
いう幕府の直轄の野馬放牧
場でした。

延宝二年(一六七三年)
一六八〇年に、国分村の

高塚新田は、松戸市の南
端、市川市と隣接する位置
にあります。

この地域は、江戸時代に
は小倉敷のうちの中野牧と
いう幕府の直轄の野馬放牧
場でした。

延宝二年(一六七三年)
一六八〇年に、国分村の

八幡神社の境内

市場

やさいくだもの魚

ミントク

豚肉の場合
豚肉は、美しい淡いつや
のあるピンク色で、脂肪は、
牛肉のそれと同じで、白色
かつ適度に粘りがあり、つ
やのあるものが最上です。
上等の脂肪をつけた豚肉
は「名豚」といわれ、
香り、味ともに高級のもの
です。

よい牛肉は、白色光で見
た場合、適度に赤みがあり、
いっやのある鮮紅色をして
いて、脂肪は、弾力のある
乳白色に近い、つやのある
ものです。

和牛では、脂肪が細目状
になった霜降り肉が珍重さ
れますが、この肉は舌の上
でとろけるような感触がな
んともいえないです。



母親読書会

- ▶日時…8月21日(木)午前10時～正午
- ▶会場…婦人会館研修室
- ▶テーマ…三島由紀夫の近代能楽集について
- ▶講師…日出学園高等学校教師・愛敬浩一氏
- ▶定員…40人
- ▶申込み…市立図書館☎65-5115番

国際平和年・国際連合加盟30周年記念・ポスター作文コンテスト

国際連合憲章、ユネスコ憲章および世界人権宣言の精神を普及し、国際理解・国際協力の必要性を強調する。特に今年は国際連合提唱の国際平和年(IYP)。加えてわが国の国際連合加盟30周年にもあたるので、併せてその意義の高揚を図る。

①ポスターコンテスト 千葉県予選

- ▶内容…国際連合やユネスコの精神に実践活動、人権尊重の意義などを表した作品
- ▶応募の種別と資格…A級=小学校児童、B級=中学校生徒、C級=高等学校生徒、D級=一般(大学生を含む)
- ※高等専門学校3年まではC級、4年以上はD級とする。作品の裏には住所・氏名・年齢・職業(在学生は学校名・学年)を明記する。
- ▶大きさ…A・B級は四ツ切り(約39×54cm)、C・D級は半さい(約54×78cm)または四ツ切り。材料はクレヨン、クレパス、水彩絵具、ポスターカラー

②全国中学生作文コンテスト千葉県予選

- ▶内容…題は自由。内容は趣旨に沿った学校・家庭・社会での作者の研究や体験または実践に基づいて述べたもの
- ▶原稿制限…400字詰原稿用紙3枚以内
- ※原稿には氏名・住所・学校名・学年を明記
- ▶主催…日本国際連合協会千葉県本部、千葉県教育委員会
- ▶申込み…①②とも9月6日(土)までに〒260-91千葉市市場町1の1県庁広報課県内日本国際連合協会千葉県本部☎472-23-2251番

青年フェスティバル 参加者募集

- ▶日時…10月18日(土)午後3時～7時
- ▶会場…市制劇場
- ▶内容…青年の総合パフォーマンス・バンド・演芸など
- ▶申込み…青年フェスティバル実行委員会事務局・社会教育課内☎内線451番

生涯学習(高年)大学 (旧寿大学)

- ▶簡かな学習を基礎に、高齢化社会について考えます。
- ▶時間…午前10時～午後3時
- ▶会場…市制劇場
- ▶対象…60歳以上の男女
- ▶定員…200人
- ▶費用…無料
- ▶申込み…往復ハガキに住所・氏名・年齢・電話番号を記入し、〒271 松戸市根本387-5・教育委員会社会教育課へ。☎内線451番

期日	午前 の 部		午後 の 部	
	テーマ	講師	テーマ	講師
8/28(木)	開講式			
9/3(水)	地方自治とはなにが	法政大学講師 中西 啓之氏	民衆史を学ぶ	習志野高校 教諭 宮原 武夫氏
10/15(水)	現代と政治	千葉大助教授 犬塚 亮氏		
11/12(水)	話し合い		まとめ	
12/10(水)	現代の医療	医療問題 研究家 戸石 雄二氏	文学から学ぶ	作家 石蓮 俊郎氏
1/14(水)	現代の家庭	弁護士 山田由紀子氏		
3/4(水)	話し合い		まとめ	
18(水)	閉講式			



母子・寡婦家庭対象 和裁講習会

- ▶日時…8月10日～10月5日(毎日曜日ただし、9月28日は除く)午前9時～午後4時
- ▶会場…総合福祉会館内母子福祉センター
- ▶内容…女性物浴衣、ワール着物
- ▶費用…無料(材料費は実費)
- ▶持参するもの…裁縫道具、筆記具
- ▶申込み…8月8日(金)まで福祉事務所福祉係☎内線666番へ

バレーボール オーバーフォーティ大会

- ▶日時…9月7日(日)午前9時～午後9時
- ▶会場…小金原体育館
- ▶対象…9月7日現在満40歳以上の家庭婦人
- ▶費用…1人500円
- ▶申込み…8月15日(金)までに、ハガキに住所・氏名・年齢・電話番号を書いて、〒271 松戸市栄町西1-835家庭婦人バレーボール連盟・小林治子☎67-3562番へ

テニス大会(ダブルス)

- ▶日時…9月7・14日(各日曜日)午前8時40分集合
- ▶会場…栗ヶ沢公園庭球場
- ▶対象…市内在住・在勤・在学者
- ▶種目…一般女子ダブルス、45歳以上男女、55歳以上男女(同性同士でも可)
- ▶費用…1組1,500円(非協会員は2,000円)
- ▶申込み…8月25日(月)までに現金書留に住所・氏名・生年月日・電話番号を明記して、〒270 松戸市小金原1-2松戸市テニス協会・平木皓式☎43-1994番へ



夏季市民軟式庭球大会

- ▶日時…8月31日(日)午前8時30分受け付け、午前9時開始
- ▶会場…栗ヶ沢公園庭球場
- ▶対象…市内在住・在勤の社会人
- ▶種目…一般・成年・壮年男女
- ▶費用…1チーム1,000円
- ▶申込み…8月21日(木)までにハガキで〒270 松戸市常盤平1-46-307軟式庭球連盟・吉田桂三☎88-6431番へ

節水に心がけ ましょう

オオバコ オオバコ科(草本)



市内の日当たりの良い道端・草原でごく普通に見られる多年草で、カエロツバ・ゲロツバなどとも呼ぶ。葉はだ円形で5～6本の太い葉脈が縦に走っている。花茎は、子ども達の草引きずもうの遊びによく使われる。

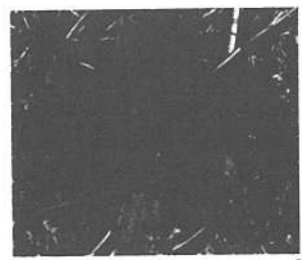

(食べ方)

(どこを) 若いうちは根をのぞいた全草をえらぶようにつみとれば夏中採集でき次に出て来る葉も利用。(どのように) 塩一つまみを入れた熱湯でやわらかくゆで、おひたし、油いため、あえもの(ごま・マヨネーズ・からし・酢みそ等)、生のまま水で洗い汚れをとりのぞいて天ぷらに。

第7回納涼明寄席

- ▶日時…8月10日(日)午前10時～午後4時
- ▶会場…明市民センター(新京成線本郷駅近く)
- ▶費用…無料
- ▶詳細…寄席芸能研究会・柳井☎65-0422番

障害者に理解を心のふれあいを大切に

8月下旬に通知しますので申し込む必要がありません。以前の間診票をもっている人は、そのまま使えますので日程表を見て受けて下さい。



- 三種混合申し込みのめりて
- 申込み用紙を郵送でお送りください
- 住所・氏名・年齢・電話番号・子供の生年月日・電話番号

日程表

会場名	日	程	
商生会館	9/1	10/6	11/12
五香市民センター	9/3	10/18	11/22
松戸市民センター	9/8	10/13	11/25
小金北市民センター	9/1	10/6	11/17
東部市民センター	9/11	10/15	11/26
馬橋市民センター	9/9	10/14	11/25
健康増進センター	9/17	10/14	11/26
常盤市民センター	9/20	10/7	11/18
商生会館	9/12	10/17	11/28
明市民センター	9/18	10/23	11/27
つぎつ市民センター	9/5	10/2	11/20
総合市民センター	9/12	10/17	11/27
小金市民センター	9/3	10/1	11/19
新松戸市民センター	9/4	10/2	11/20
小金市民センター	9/18	10/22	11/25
常盤市民センター	9/10	10/21	11/28
馬橋市民センター	9/4	10/2	11/14
六美市民センター	9/20	10/3	11/21
二子地区市民センター	9/8	10/13	11/21

- ▶時間…午後1時15分～2時30分
- ▶詳細…保健衛生課☎内線405番

愛の献血

月日	時間	会場	主催
8/9		松戸市民センター	松戸市制
10/10	午前10時～	カネコ馬橋駅前	健康増進
13/13	午後4時	松戸市民センター	松戸市制
24/24		常盤市民センター	松戸市制

▶詳細…健康管理課☎内線415番

救急医療体制 健康保険証を忘れずに!

- ◆夜間急病診療所(毎日)午後8時～11時衛生会館内 ☎68-3756番
- ◆待機病院(毎日)午後5時～午前9時テレホンサービス ☎66-0010番
- ◆緊急休日在宅直営:午前9時～午後5時テレホンサービス ☎66-0010番
- ◆休日歯科診療所:午前9時～正午 衛生会館内 ☎68-3553番

市のようす(8月1日現在)

■人口	431,846人	(- 25)	()は前月比
男	218,107人	(+ 54)	
女	213,739人	(- 79)	
■世帯	142,263人	(+ 62)	

編集・発行=松戸市役所広報部 広報課
〒271 松戸市根本387番地の5 ☎(66)1111番

爽やかな並木道

点描

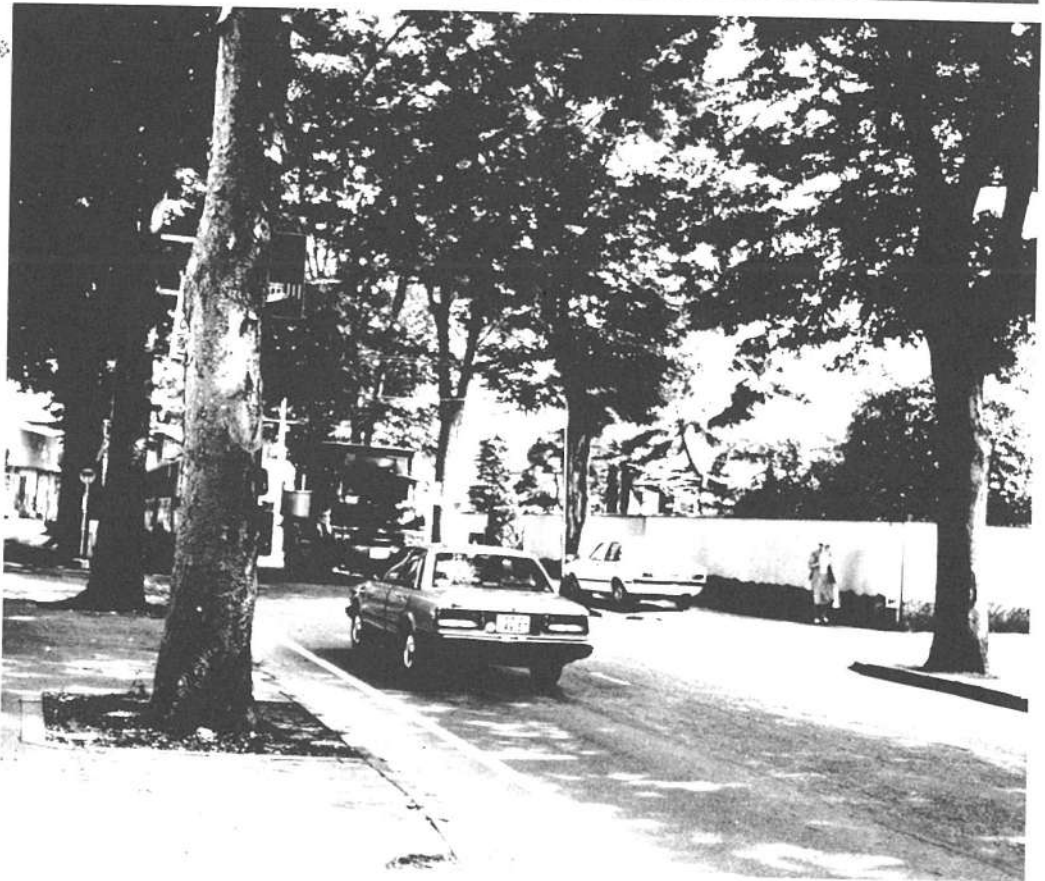

河原塚地区で

真夏の目下がり。アスファルトの上を陽炎が舞い、照り返しがいやおうなく氣力を奪う。

木陰をさがし、庭先に打ち水をしたり、人は少しでも涼しそうな所を自然に求める。

50年以上前に植えられたという

樹並木に一步踏み込むと、蟬の喧騒、緑が陽を断ち切る。

今まで気づかなかった爽やかな風に、人心地つく。久しく忘れていた安らぎが、ここにはある。

毎日の暑さに、秋が待ちどおしいが「まだまだ残暑」は厳しい。

江戸川周辺史跡めぐり
(ハイキングで梨のふるさとをたずねて)

- ▶日時…9月7日(日)午前9時30分～午後3時、雨天中止
- ▶集合場所…松戸駅東口駅前広場
- ▶行程…戸定館～浅間神社～矢切の渡し～野菊の墓文学碑～二十世紀梨の原樹碑～梨園
- ▶費用…無料
- ▶持ち物…弁当・水筒
- ▶定員…先着50人
- ▶申込み…8月21日(木)午前8時30分～28日(木)午後5時までに電話で江戸川を守る会松戸支部事務局(公害課内) ☎内線628番へ

夏休み子供切手展
— 8月21日(木)～25日(月) —

- ▶会場…伊勢丹松戸店6階アートホール(最終日は午後5時終了)
- ▶展示…通信博物館所蔵の古い切手(年賀・記念・普通切手)など。松戸郵便連合会会員作品多数。「県民の日」記念ミニレター作文コンクール作品
- ▶郵便局臨時出張所開設…買い忘れた切手が顔面で購入。新切手の発売
- ▶切手教室…8月22日(金)午後1時、8階クローバルルームで切手の集め方や整理のしかたを教えます。
- ▶詳細…松戸郵便局郵便課☎63-8151番

幼児家庭教育学級

- ▶日時…9月4・11・26日、10月2・9・17・24・30日、11月6・13日(木・金曜日、計10回)午前10時～正午
- ▶会場…小金原体育館および青少年会館
- ▶対象…市内在住の3歳児をもつ母親30人 ※3歳児以外の保育はありません。過去にこの学級に参加した人は受講できません。
- ▶申込み…往復ハガキで8月23日(当日消印有効)までに母親の氏名・住所・年齢・電話番号および3歳児の名前を記入の上、〒271 松戸市根本387-5松戸市教育委員会社会教育課☎内線451番へ(応募多数の場合は抽選)

▼詳細:市立図書館☎51-115番
※定員になった場合は、入場をお断りします。

期日	会場	時間
8月11日	図書館本館	午後二時～三時十分
8月12日	松戸市民センター	午後三時～四時

映画と形劇おぼろけ非ジャラシ

- ◆文化ホールギヤラリー(入場無料、三・九歳くらいが対象)
- ◆第四回白の会洋画展:八月二十四日まで
- ◆第四回レングアの会「スワッチと淡彩」展:八月二十四日まで
- ◆第十二回朴山会書展:八月二十七日～三十一日
- ◆豊通春海演劇展:九月一日(午後一時から)～七日(日本芸術院会員、文化功労者、故豊通春海翁の昭和十代年次の指導教範作品などを出展展覧いたします)
- ◆内展書道展:九月二日(午後二時から～七時)
(文化ホール☎67-1781-0番)

文化ホールギヤラリー

8月9日

防災の日9月1日に総合訓練

ヘリコプターも出動

近年、日本海中部や長野県西部など、大きな地震が起きています。

この訓練は市民の防災意識の高揚を図ることを目的に、各会場で次の訓練を行います。

この訓練は市民の防災意識も高めたいので、多数の参加を歓迎します。

昭和六十一年上半年
火災・救急白書

今年一月から六月までの、松江市で発生した火災は九十九件(昨年比十四件減)でした。



イザという時の救急講座
日時：八月二十三日(土) 午後二時～四時

第十三回松戸まつり

あなたも参加してみませんか

日時：十月四日(土)・五日(日) 午前10時～午後五時
会場：松戸駅東口・西口周辺

梨のもぎとり販売(入園は無料)

観光梨園が開園中

- ▼日時：十月四日(土)・五日(日) 午前10時～午後五時
- ▼会場：松戸駅東口・西口周辺
- ▼展示会場：文化ホール
- ▼対象：市民と市内在住者
- ▼出品規定：種目は自由、作品は自主製作(営業目的を除く)による。搬入・搬出は出品者自身
- ▼申込み：九月十三日(土)

- ▼期間：十月十五日(水)まで
- ▼時間：毎日午前九時～午後五時
- ▼地区：交通
- ▼高塚地区：松立駅西口から京成バス(国立松戸病院行き)で東部スポーツパーク入口～終点の各停留所下車
- ▼六実地区：東武鉄道六実駅下車。または松戸駅西口から京成バス(白井・平塚・)

品名	時期	価格(円)
赤い梨	八月下旬	100
青い梨	九月下旬	100
新梨	九月下旬	100

市議会議員選挙 立候補予定者説明会

十月三日 十一月十六日執行予定の松戸市議会議員選挙の立候補予定者対象に、次のおり説明会を行います。

住宅名	項目	同居および扶養親族数			
		1人	2人	3人	4人
幸田	総収入額(円)	1,672,000	2,144,000	2,612,000	3,084,000
	最低	3,463,999	3,875,999	4,287,999	4,699,999
八幡崎	総収入額(円)	1,512,000	2,004,000	2,476,000	2,948,000
	最低	3,463,999	3,875,999	4,287,999	4,699,999

募集する住宅および戸数
幸田 10戸 7戸
八幡崎 10戸 6戸

市営住宅の空き家入居者を募集
入居資格：①市内に昭和六十年九月十八日以前に住民登録をし、現在は同居している人、または同居しているが、現在は同一勤務所勤務している人②現同居しているが、同居している人③収入の低い人、結婚の予定がある人④収入の低い人、結婚の予定がある人⑤収入の低い人、結婚の予定がある人

シートの費用をオートバイに乗る時は必ずヘルメットを

その他火災：二十五件
火災損害額
建物焼損面積：七千七棟 (全焼九棟・半焼三棟、部分焼五十八棟)

救急白書
救急出動件数は、三千八百六十六件(前年比六十八件減)です。また、救急車で病院へ搬送された人は、三千七百八十八人(前年比三人増)でした。

火災原因の上位は、たき火の不始末・油などの過熱・風呂の空焚き・子どもの火遊びなどです。

救急白書
救急出動件数は、三千八百六十六件(前年比六十八件減)です。また、救急車で病院へ搬送された人は、三千七百八十八人(前年比三人増)でした。

市営住宅の空き家入居者を募集
募集する住宅および戸数
幸田 10戸 7戸
八幡崎 10戸 6戸

シートの費用をオートバイに乗る時は必ずヘルメットを

資源ゴミは正しく出しましょう

— 新聞紙・雑誌は資源ゴミ —

資源ゴミの正しい出し方



最近、資源ゴミの中にプラスチックや陶器など、燃やせないゴミの混入が目立ちます。正しいゴミの出し方を守って、ゴミの減量、再資源化にご協力ください。

現在松戸市では、ゴミの五分別収集を行っています。その中で、特に資源ゴミの出し方の分からない人が多いようです。最近パトロールによく見受けられるものは、資源ゴミ

敬老おこづかい支給日程表

期日	会場	時間
9/1(月)	馬橋交番所 馬橋東市民センター	午前10時～午後3時
2(火)	吉ヶ崎市民センター 八実市民センター 五香市民センター	
3(水)	小金市民センター 東部交番所	午前10時～正午
4(木)	馬橋市民センター 市民会館	
5(金)	常盤平市民センター 小金北市民センター	午前10時～午後3時
6(土)	松飛台市民センター 総合福祉会館	
9(月)	二十世紀が丘市民センター 明市民センター	午後3時～午後5時
10(火)	緑台市民センター 小金原市民センター	
11(水)	新松戸市民センター	

▼該当者：昭和六十一年四月一日現在、本市に居住している満六十九歳以上の人大

▼該当者：昭和六十一年四月一日現在、本市に居住している満六十九歳以上の人大

▼支給金額：七千円（所得、年金には関係ありません）

▼敬老祝い品：満七十歳以上八十九歳までの人に、敬老おこづかいと同時に配布します（一部地域では、町会、自治会を通して配布）

▼高齢者祝い品：満九十歳以上の人に、市が直接お祝いを行います。

▼詳細：ながいき課内線四一八番

▼敬老おこづかいを支給

満69歳以上のお年寄りに

ご協力下さい。

ゴミの分け方・出し方などについて不明な点がありましたら、清掃第一課までお問い合わせ下さい。

▼詳細：清掃第一課内線五三〇番

市長の窓

今回は趣をかえて、恩師の思い出について書いてみたいと思います。

私は幼児期、現在の伊勢丹付近から、市川間のバスに乗って、矢切保育園に通っていました。

今では、矢切小学校の拡張により、その敷地となり廃園となっています。当時は現在のように幼稚園と保育園との区別は、はっきりしなかったようです。

私が卒園して、小学校一年一学期を終えた頃のことです。ある日、その矢切保育園の受け持ちの先生が、突然訪問して来られました。私の名前は満寿雄ですが、マリーちゃんと呼ばれていました。先生は「マリー



毎夜九時頃まで、進学を希望する生徒十数名が、先生の下宿に集まり教えていた。そこで父兄が相談の結果、毎月ながしかの謝礼を先生に差し上げることになっ

先生の成績はどうかな」と、私の成績表を御覧になり、やっぱマリーちゃんね。よかっだね。これからも頑張っでね」と激励してお帰りになりました。

もう卒園してしまつた園児の事まで心配して下さる先生のお気持が、幼な心にも痛い程よくわかり、忘れ得ぬ思い出となりました。

恩師の思い出

たよです。私の家庭は恵まれておりませんでした。その仲間に入るよう声がかかりませんでした。しかし先生は、何も傾かず、他の生徒と全く同様に熱心に教えて下さいました。お陰で私は、たった一校し

宮間満寿雄

か受験しなかつた旧制東葛中学（現東葛高校）に合格して、入学式で新入生総代として挨拶できました。後になつての事実を知って驚いた私ですが、何もお報いすることのなき

出張受付日程

期日	時間	会場
9/8(月)	午後1時30分	松戸市立病院
9(火)	～3時30分	小金北小学校
10(水)	午前10時～午後5時	松戸市立病院
11(木)		五香公会堂・あさひ幼稚園
12(金)		高塚団地管理事務所
16(火)		六実集会所
17(水)	午後1時30分	矢切幼稚園
18(木)	～3時30分	さかえ幼稚園
19(金)		松戸神社・小山集会所
22(月)		松戸農協六和支店
24(水)		緑台市民センター・みどり幼稚園

*天候や会場の都合で中止する場合もあります

市民交通傷害保険

9月1日から受け付け

市民交通傷害保険の受け付けが九月一日（月）から市役所安全課・市民課総合窓口・各支所で行われます。

同保険は一年間の掛け金三百六十円の掛け捨てで最高百万円まで保障されます。更新手続をしておきましょう。

※出張受け付けも別表のとおり行います。

▼加入資格：市内に住んでいるか勤めている人

▼掛付け金：一人一口に限り、米春小学校へ入る児童の掛付け金は百八十円。申込時に係員へ申し出て下さい。

▼有効期間：十月一日から六十二年九月三十日まで

▼内容：自動車、バイク、

▼詳細：安全課内線二〇六番

市内河川の写真パネル展示会

市役所一階の本館・新館連絡通路で、市内河川の写真パネル展示会を開催いたします。

実際に市内河川の汚れ具合を目で見て、「家庭でできる浄化対策」の必要性を再認識していただきたいと思います。

▼展示期間：八月三十日（土）まで

▼会場：市役所一階・本館・新館連絡通路

▼内容：市内河川写真パネル、江戸川に棲む魚の標本ほか

▼家庭でできる浄化対策

①三角コーナー用ろ紙袋、流

市内河川の写真パネル展示会

市の排水口用ろ紙袋などで細かい調理くずや食べ残しを回収する

②食器や鍋は付着した油をふき取ってから洗う、油は絶対に流さない

③洗剤は無リンのものを計量して使う

④庭の排水マスのゴミをこまめに取り除く

⑤浄化槽の定期的な保守点検を実施する

⑥デイスーパーは使わない

▼詳細：生活環境課内線九五番

江戸川は市民憩いの場

川は古くから、目的の違いはあれ、人の生活と切り離せない働きをしています。江戸川の水は飲料水として使われる一方、周辺河川敷はスポーツ、釣り、あるいは散歩にと親しまれています。安らぎと憩いを与えてくれる江戸川は、市内で一番大きい広場です。

江戸川の名は江戸時代から

江戸川は、関宿町で利根川と分かれ、千葉県、埼玉県、東京都の境約六〇キロを流れて、東京湾に注いでいます。江戸川という名称が使われだしたのは、江戸時代に入ってからのことです。それ以前は、渡良瀬川の下流部で太田川と呼ばれていた。江戸川の上流部(関宿から野田市西方の金杉まで)は、新田に掘って作った人工河川です。江戸幕府は元和七年(一六一二)から承応三年(一六五四)に西開東を流れていた利根川の大規模な河川開工事業を行い、埼玉縣熊谷市から茨城県境町にかけて川道を開き、今の利根川に当たる部分を流れていた常陸川に注ぐようにしました。

この河川開工事業は水運に大きな利益をもたらした。利根川と江戸川は関東平野とその周辺を含む広大な地域を江戸に結び、重要な物資輸送ルートになりました。房総半島沖は潮の流れが速く、江戸時代初期に半島を回り江戸に入ることは危険で、大正に入りトラックが導入されて陸運が発達すると、消えてゆきました。(参考資料: 松戸市史、松戸の歴史案内、小出博氏著「利根川と深川」)



江戸川は、関宿町で利根川と分かれ、千葉県、埼玉県、東京都の境約六〇キロを流れて、東京湾に注いでいます。江戸川という名称が使われだしたのは、江戸時代に入ってからのことです。それ以前は、渡良瀬川の下流部で太田川と呼ばれていた。江戸川の上流部(関宿から野田市西方の金杉まで)は、新田に掘って作った人工河川です。江戸幕府は元和七年(一六一二)から承応三年(一六五四)に西開東を流れていた利根川の大規模な河川開工事業を行い、埼玉縣熊谷市から茨城県境町にかけて川道を開き、今の利根川に当たる部分を流れていた常陸川に注ぐようにしました。

江戸川の水は、汚れのひとつは、最近ではブラックバスも入ってきているそうです。こうした魚も自然の状態では減る一方なので、松戸漁業協同組合では、コイ、ウナギ、フナ、ソウエイ、レンギョウを放流しています。

魚の種類が意外と豊富です。江戸川の水は、汚れのひとつは、最近ではブラックバスも入ってきているそうです。こうした魚も自然の状態では減る一方なので、松戸漁業協同組合では、コイ、ウナギ、フナ、ソウエイ、レンギョウを放流しています。



釣り人でごくわう江戸川



野球を楽しむ人々

河川敷のスポーツ施設利用

河川敷のスポーツ施設の利用申し込みは、社会体育課で受け付けています。利用時間: 早朝から日没まで。申込み: 印刷を持って、社会体育課窓口で所定の手続きを済ませて下さい。申し込み順に受け付けますが、野球場は毎月一日(一日が月曜日の場合は二日)に翌月一カ月分(土・日曜日、祝日)の貸し出しの抽選をスポーツセンターで行います。抽選に参加するにはチーム登録が必要で毎月二十五日に追加登録を受け付けます。詳細: 社会体育課 内線五六四番



水遊び盛んなころの通運丸



水遊び盛んなころの通運丸



水遊び盛んなころの通運丸

江戸川で見つけられる植物



江戸川ハイキングで野草の説明を受ける市民

江戸川で見られる植物

物、セイタカアワダチソウ、ブタクサなどが幅をきかせていますが、矢切の渡しからは常磐線の鉄橋にかけては西洋タンポポに代わり、日本タンポポが復活してきている傾向があります。セイヨウタンポポ、シロバナタンポポ、アカミタンポポ、シロツメクサ、カゼクサ、スズメノカタビラ、カタビラ、ハルシオン、カラスノエンドウ、フコ、ホトケノザ、オオシロバナフグ、イヌムギ、シバ、オシロイ、タチバナノフグ、オランダミミナソウ、スキナリ(ソウシ)、イヌコノナギ、カワヤナギ、セイタカアワダチソウ、ヨメナ、ヒメシオン、ヒメムカシヨモギ、ハルシオン、スズメ、ナガバウ、アレチキキョウ、スズメヤシ、ノビル、ヨモギ、チヂミ、コメチマンネンソウ、フサヨシ、ヨシ、オギ、ノカンゾウ、ヒメオドリコソウ、セイ、ナズナ、ハコベ、ナガバウ、イヌムギ、フシハコベ、シロダマ、ゲンシヨウコ、ヤエムグラ、オオシロバナマダラ、ネズミモチ、ヘビイチゴ、カントウタンポポ、ナガバウ、アカメカシ、スズメテツボ、スシタコボウ、ノミノフスマ、ノミノツグ、イヌコノナギ、ノボリギク、キョウリクサ、オギ、オコギリ、レンガソウ、アレチマツヨクサ、ノイバラ、ジャコビガ、カラスノエンドウ、コウソク(ホウコウソク) (千葉県生物学会会報高橋吉氏作図、春の江戸川ハイキングで見られる植物から)

矢切の渡しは、春休みから夏休みの終わりまでは毎日そのほかの日・日・祭日で運行(時間は朝九時~日没まで(雨天・強風を除く))

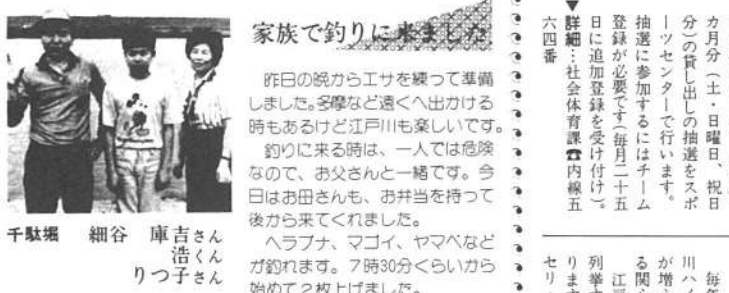

家族で釣りに来ました

昨日の晩からエサを練って準備しました。多摩まで遠くへ出かける時もあるけど江戸川も楽しいです。釣りに来る時は、一人では危険なので、お父さんと一緒です。今日はお田さんも、お弁当を持って後から来てくれました。ヘラブナ、マゴイ、ヤマベなどが釣れます。7時30分くらいから始めて2枚上げました。

38、55歳のサイクリングロード。江戸川土手のサイクリングロードは葛橋から関宿途中、運河部分と野田橋部分は未完成ですが、歩行者と自転車の専用道路で、安全にサイクリング、ジョギングを楽しめます。サイクリングする人の服装は、ロードレースに出るような方もいます。



サイクリングロードを走る子どもたち

手数料・保険料・各種税 今月の納期

- ◆事業所税: 六月決算の法人と、六月中に新増築した建築主は八月が申告納付月です。
- ◆市・県民税: 第二期納期限は九月一日
- ◆市・町・村・区民税: 第二期納期限は九月一日
- ◆国民健康保険料: 第二期納期
- ◆国民年金保険料: 第二期納期

安全・確実な口座振替のご利用を

洗剤の適正量使用で河川浄化を

国民健康保険料収納員(補欠者)募集

形金アクセサリ講座

スリムコース参加者募集

61年度第2回警察官募集

おはなしキャラバン 嘱託職員募集

アメリカシロヒトリ 街ぐるみで早期退治を!

心配ごと相談

子ども工作教室

日時: 8月24日(日)午前10時~午後4時(雨天決行)

会場: 仲井町児童公園、六実集会所

内容: 木工工作コーナー、竹細工コーナー、わらび工作コーナー、夏休み課題コーナー

対象: 参加自由

費用: 材料費のみ実費

詳細: 千葉土建松戸支部、三橋 ☎65-7320番

61年度第2回警察官募集

対象: (A)昭和34年4月2日~40年4月1日までに生まれた男子で大学卒業者と未卒業見込みの人、(B)昭和34年4月2日~44年4月1日までに生まれた男子で、(A)の受験資格を有する以外の人、(C)昭和34年4月2日~44年4月1日までの間に生まれた女子(学歴は問わず)

身体基準: ①身長160cm以上(女子155cm以上)②体重47kg以上(女子45kg以上)このほか視力、視力、色覚などの基準あり

試験日: 一次試験9月28日(日)

申込期限: 9月13日(土)

詳細: 松戸警察署 ☎67-1111番 松戸警察署 ☎42-3111番

おはなしキャラバン 嘱託職員募集

勤務日・時間: 毎週火曜日から金曜日、午前9時~午後5時

対象: 18歳から35歳までの女性

定員: 若干名

内容: 主に人形劇の製作、上演

時給: 500円(交通費支給)

面接日: 8月29日(金)午後1時から

申込み: 「おはなしキャラバンをやりたい理由」を作文(400字詰原稿用紙2枚)にし、履歴書(写真貼付)とともに8月27日(水)までに、〒270松戸市新松戸南2-2(財)松戸市おはなしキャラバン ☎44-3037番(火曜日~金曜日)へ

アメリカシロヒトリ 街ぐるみで早期退治を!

樹木の葉を食い荒らすアメリカシロヒトリが発生する時期(8月中旬~9月中旬)になりました。一般家庭で駆除できない5以上の木については、地域単位でまとめて薬剤をまきます。町会、自治会を通じて申し込んで下さい。町会・自治会で自主的に薬剤をまく場合は、防除用具をお貸しし薬剤を無償交付する制度がありますので、用具などを必要とする人は印鑑持参のうえ、直接農政課へおいで下さい。

詳細: 農政課 内線308・355番

やさしい商品知識



別表 I

第1段 (品名)
 ○最初の2字…原料の種類
 ○第3字目…調理方法
 ○第4字目…形・大小

第2段 (製造年月日)
 ○最初の2字…西暦年号の末尾2字
 ○第3・4字目…月を示す
 ○第5・6字目…日を示す

第3段 (工場名)
 ○食品衛生法に基づいて厚生大臣に届け出た工場マーク

(例)
 MOYM
 860820
 ABCD

品名
 MOYM
 製造年月日
 860820
 工場名
 ABCD

●品名 (MOYM)
 MO…みかん
 Y…シロップ漬け
 M…中サイズ
 ●製造年月日 (860820)
 1986年8月20日

かん詰の選び方

かん詰は、完全に密封して加熱殺菌するので、常温でも長期の保存に耐えます。ですから、小売店頭にならなくても、中味が変質しているおそれ比較的小さいのですが、次のようなかん詰を選ぶのは避けましょう。

- かん詰が錆びたり変形しているもの
- ふたや底がふくらみ加減になっているもの(中味が腐敗している可能性があります)
- 原材料名、添加物、内容量、製造業者等の表示が明確でないもの

かん詰のふたには、品名や製造年月日等が略号で刻印されています。この読み方は別表Iのとおりです。

かん詰は、料理の素材として、あるいは食卓の副菜やデザートにと、大変便利な加工食品です。そこで、選び方や食べ頃など、かん詰について知っておくと役立つことを、簡単にまとめてみました。

かん詰の食べ頃

かん詰は保存性は非常にいいとはいっても、やはりあまり長くおくと味が低下してきます。一応のめやすとして、果物のかん詰では酸味の強いかん詰は製造後四～五年間、魚や肉類のかん詰では五年間はおおいしく食べられるとされています。

また、ものによっては味がよくなり、おいしく食べ頃があります。

- 魚・野菜の水煮や、魚・肉の味付けは、製造後二～三カ月の果物のシロップ漬けは三～六カ月
- 魚の油漬は六～十二カ月

開かん後の扱い

かん詰は、かんを開ける前の中味は無菌状態ですが、いったんかんを開けると、外から細菌が入り腐りやすくなります。かんを開けたら、できるだけ早く使うようにしてください。

また、かんの内面にホウ酸をぬっていないもの(果物野菜、ジュースなど)は、かんに入れたまま保存しておく、酸化してかんのスズが溶出するおそれがあります。かんを開けたら、必ずガラスなどの容器に移しかえてから、冷蔵庫に入れて保存してください。

●詳細：消費生活課 ☎三五七二番

不用品交換情報

- ◎今回掲載分の紹介**
- ▼申込方法：締め切りは八月二十五日(当日消印有効)①希望品名②住所③氏名④電話番号(昼間の連絡先)をハガキに明記、ハガキ一枚に品名一点のみ。
 - ▼相手の紹介：月末に抽選を行い、当選者のみに電話連絡します。紹介後は自主交渉となります。
 - ▼申込先：〒二七二松戸市根本三三七一五松戸市役所消費生活課
- 【家具類】** ●応接セット一万円 ●ガス台五千円 ●家具調コタツ一万五千円 ●テレビボード一万五千円 ●スチール机(椅子付き)三千円
- 【電気製品類】** ●扇風機五千円 ●チューナー一万四千円 ●電子複写機無料 ●ウインドフアン千円 ●ホームブレート三千円 ●加湿器二千円 ●スチーマイコン五千円 ●電気オーブン無料 ●クリナー一万五千円 ●ウォークマン三千円 ●ラジオカセット一万五千円 ●クルラランド一万円 ●アンマ器無料 ●ホットカーラー四千円 ●オカマ型ヘッドドライヤー三千円 ●小型冷蔵庫無料
- 【子供用品類】** ●ツリメリ無料 ●縫製ペビーベッド二千円 ●ペビーベッド四千円 ●ペビラック千円 ●二千円 ●ペビバス五千円 ●背負子二千円
- 【スポーツ・楽器類】** ●シューズ千八百円 ●キスリング二千五百円
- ◎次回掲載分の申し込み**
- 譲りたい人は、品物の詳細を電話で申し込んでください。無料から一万円までの価格を希望します。
- 原則として衣料品・食料品・自転車・自動車は扱いません。九月二十日号に掲載します。
- ▼申込期間：八月二十五日まで
- ▼申込先：消費生活課 ☎内線三五七番

県消費者大学(松戸コース) 受講生募集

らし方ほか

▼費用：無料

▼申込先：八月二十三日(土)までに、東葛合同庁舎五階県松戸消費生活センターで配布する申込書に、必要事項を記入し、提出して下さい。

▼詳細：県松戸消費生活センター ☎二二二二番

▼申込先：消費生活課 ☎三五七二番

なごみ 黄昏どきの 江戸川堤

松戸 石塚圭一 さん

このおとぎ話のまち

今月の初め、台風の影響で、ほんのつかの間の涼感が得られましたが、その後はまた猛暑の連続。いつも、夕方コロコロとオス」と一緒に江戸川堤を散歩。川面から吹く、心地よい風を、頬に浴びながら見ると、涼しいです。オレンジ色の空がしだいに変化し、夕やみに近づいて来ると、コロコロと立ち止まって眺めています。

コロコロと通る道

思い出づくりの サマースクール

学校 思い出

和名ヶ谷小学校

楽しいキャンパファイアー



和名ヶ谷小学校(岩島常雄校長・児童数千三十九人)は、昭和五十年四月、松台相模台・東部の三小の学区改正に伴って一部を分離、地名の和名ヶ谷を校名として開校しました。閑静な緑に恵まれた環境です。

学校では、「生きがいをもってがんばることができ、その子」を目標に掲げ、教育の充実を力を入れています。一学期の終業式の後、六年生を対象に「良い思い出を作ろう」と、今年も父母と協力して一泊二日のサマースクールを開校しました。校庭では、グループに分かれて楽しい夕食に話が弾みます。

キャンパファイアーの周りで、先生や父母も参加して、ゲーム、コーラス、フォークダンスなど。

いつまでも、児童一人一人の心に思い出し出なつて残るような一日でした。



「戦後四十一年、戦争の悲惨な体験は親から子へ、子から孫へと時の流れを越えて語り継がれていかなければならない。戦争を二度と繰り返してはいけない。こうした思いからシベリア収容所での過酷な体験を一冊の本にまとめた人がいる。稲本光義さん。



「私のシベリア抑留記」を出版 永く後世に伝えたい

松戸新田 稲本光義さん (69歳)

永遠の平和を願う

「戦後四十一年、戦争の悲惨な体験は親から子へ、子から孫へと時の流れを越えて語り継がれていかなければならない。戦争を二度と繰り返してはいけない。こうした思いからシベリア収容所での過酷な体験を一冊の本にまとめた人がいる。稲本光義さん。

以来、二十三年七月末の復員まで、極寒の地で病氣や栄養失調に悩まされながら強制労働に従事。抑留記には、終戦後シベリアで体験したことが鮮明に記されている。一時年あたりから出版を決意。途中、何回か筆を止めてはまた思い直して書く。戦後四十一年を経過した今、この手記が一体どのような意味があるのだろうか。また、日本人としての戦争に参加し、自ら体験した悲しい出来事を書き残すことは今後、戦争の防止に役に立つであろうか。自問自答の繰り返しであった。

ハケ崎第二小学校(石井久治校長)の児童769人は、バングラデシュ難民救済のため、1円玉による「バンブー募金運動」を5月～6月の2カ月間行い、7月18日テレビ局を通じてバングラデシュに送りました。これは、1粒4円のカプセルを飲めば失明しないですむということを知ったのがきっかけです。バンブーとは「竹」の意味ですが、その名の通り大きく、長い竹の節ごとに穴を開けて貯金箱にし、この中に1円玉を入れました。集まったお金は75,901円、重さにして75%にもなりました。子供たちは、少しでも役に立つてくれればと思いをこめていました。



まちの話題をお知らせ下さい 松戸市役所広報課 ☎66-1111 内線600番

バングラデシュの難民を失明から救うため 「バンブー募金運動」 —ハケ崎第2小学校—



募金に使った竹を手にする子どもたち



県中学校総合体育大会 三中男子バスケットボールチームが準優勝、関東大会へ



閉めきった体育館で暑さ対策の練習

去る6月の第14回県中学校バスケットボール大会で優勝した市立三中の男子チームが、7月29～30日に行われた県総合体育大会でも準優勝という好成績を残しました。マン・ツー・マン主体の堅固なディフェンスと正確なシュート力が武器のこのチームは、優勝候補の筆頭に挙げられていました。決勝では、前原中(船橋市)と対戦、後半激しい追い込みで1ゴール差までつめ寄りましたが惜敗。しかし、これで関東大会への出場権を手に入れました。



吉田 悟史君(六年)

竹は四本用感したのですが、全部いっしょになり持ち上げるのも大変です。大体は一円玉でした。五円、十円、百円玉も混ざっていました。自分たちの小遣いや家の中で眠っていたお金で募金運動に協力したのがほとんどです。おまじいのお金を入れた人もいます。バングラデシュの人たちの役に立つてほしいと思います。

キャプテン 安藤 孝明君(三年) うちのチームの平均身長は、決して高い方ではありません。けれど、こまめに練習を怠りませんでした。試合は、暑さが最大の敵。バテたときのシュート力がないので、いっしょに練習を怠りませんでした。

Health article titled '子宮筋腫について' (About Uterine Fibroids). It discusses symptoms, diagnosis, and treatment options like surgery and medication. Includes a sidebar 'あなたの健康' (Your Health) with the number 105.

もよおしもの

働く女性の講座 — 明日を生きる —

▶日時…9月11日～12月4日の毎週木曜日(ただし、10月の第1週は3日の金曜日)、計13回、午後6時30分～8時30分
▶会場…婦人会館研修室
▶対象…市内在住・在勤の女性
▶内容…女子差別撤廃条約から「均等法」の成立まで「均等法」とは何か「均等法」でどう変わるか性による役割を考える性差別の構造の構造の基本的な人権と同和の老人像と老後
▶講師…奥山えみ子氏、浅倉むつ子氏、菅孝行氏、有吉春代氏、松本峰雄氏
▶申込み…9月4日(木)午後6時～8時に会場で、先着30人(定員に満たない場合は、翌日から電話で社会教育課で受け付け)
▶詳細…社会教育課☎内線465番

スポーツ

松戸市青年フェスティバル バレーボール大会

▶日時…10月19日(日)午前9時～
▶会場…常盤平体育館(仮称)
▶内容…6人制バレーボール
▶対象…16歳～30歳までの人で構成し、女子2人以上を含むチーム。女子のみでも可
▶費用…参加者1人100円(保険料ほか)
▶申込み…第8回青年フェスティバル実行委員会(社会教育課内)☎内線451番

グラウンドゴルフ地区大会 (第5中学校校庭)

▶日時…8月24日(日)〔雨天8月31日(日)〕午前9時～午後1時
▶対象…東部地区一般男女
▶費用…無料
▶申込み…8月21日(木)までに体育指導委員・望月☎92-0705番

モダンダンス講習会 (身体・感覚のトレーニング)

▶日時…8月26日～9月30日の毎週火曜日午後6時30分～8時30分
▶会場…二十世紀が丘市民センター
▶定員…30人
▶対象…中学生以上・一般男女
▶費用…2,000円
▶申込み…楽しい舞いっぷり・長塚☎64-7502番(午前中)

グラウンドゴルフ教室 (牧野原団地内グラウンド)

▶日時…8月24日(日)午前9時～正午
▶対象…地区住民
▶費用…無料
▶申込み…当日会場
▶詳細…体育指導委員・小暮☎87-3526番

婦人大学 婦人と生活科学コース

▶日時…9月12日～11月21日の毎週金曜日、11回コース〔10月の第2週は火曜日、第4週は木曜日に開きます〕午前10時～正午、9月12日は午前9時50分から
▶会場…婦人会館4階ホール
▶テーマ…ふるきをたずねあたらしきをしる(松戸の歴史入門) = 松戸の歴史発見、遺跡からみた松戸、古代から中世、中世城跡と古戦場、街道・小金牧・指定文化財のはなし、幕末の松戸一日で見る文化財、民話伝承
▶講師…筑波大学教授・岩崎卓也、渡辺一郎両氏、東海大学教授・関根孝夫氏、郷土史家・松下邦夫氏、市立習志野高校教諭・宮原武夫氏、東京都公文書館・熊井保氏、筑波大学歴史人類学系・飯島吉晴氏
▶定員…60人(保育は12人まで)
▶費用…教材費550円
※保育をしてくれる人(有資格者)2人募集
▶申込み…往復ハガキに住所・氏名・年齢・電話、(保育希望者はお子さんの名前と年齢を書いて)〒271松戸市本町14の10、婦人会館へ(8月30日消印有効)
※応募多数の場合は抽選
▶詳細…婦人会館☎64-8778番

矢切公民館名画劇場

▶日時…8月30日(土)午後1時30分から
▶会場…矢切公民館4階ホール
▶内容…「忍びの者」
▶定員…先着170人
▶費用…無料
▶申込み…電話で矢切公民館☎68-1241内線44番へ

古典を読む講座

▶日時…9月5日(金)～62年3月20日(金)までの毎月第1・3金曜日、午前10時～正午
※11月21日(金)と1月2日(金)は除く
▶会場…市民会館301号会議室
▶テーマ…「伊勢物語」を原典で読む
▶講師…清江徳明氏(聖徳学園短期大学教授)
▶定員…120人
▶テキスト…「天福本・伊勢物語」鈴木太郎校注=武蔵野書院、定価1,000円
▶受講料…無料(ただしテキストは別)
▶受付開始日…8月20日(木)午前8時30分から
▶申込み…市立図書館☎65-5115番

明日の親のための学級

▶日時…9月2日～10月28日の毎週火曜日8回、午後6時30分～9時
▶会場…婦人会館
▶対象…未婚・新婚・妊娠期のこれから親になる男女(カップル歓迎)
▶内容…よい家庭づくりと子育てのために「結婚ってどんなこと?」「こどもって?育児って?」「妊娠・出産の基礎知識」などの話や映画。
また希望者には、実費で血液検査を行います。
▶講師…千葉大学教授・西宮小夜子氏ほか
▶定員…35人
▶申込み…電話で社会教育課☎内線451番へ

縄文人になつたつもりで 土器を作ってみませんか

▶日時…8月31日(日)午前10時
▶会場…松戸市運動公園(運動公園バス停前集合)
▶持ち物…弁当、作品をのせるお盆、新聞紙、スプーン、竹べら
▶服装…ハイキングスタイル
▶費用…200円
▶申込み…陶芸松戸縄文土器を作る会・小堀☎68-7726番

県民カレッジ

立派な子育てのために

▶日時…9月6日～11月15日の毎週土曜日、午後1時30分～4時30分
▶会場…聖徳学園短期大学
▶内容…「子どものからだ」、「子育てで大切なこと」、「こどもの精神衛生」、「家庭教育のポイント」など
▶対象…女性で先着150人
▶費用…無料(ただし、講座開催中の音楽鑑賞は実費)
※やむを得ない場合のみ、2歳以上のお子さんの保育を受けます。
▶申込み…電話で千葉県教育庁社会教育課☎0472-23-4073番へ

小金原老人福祉センター 10周年書道展

▶日時…9月6・7日、午前9時～午後4時
▶会場…小金原市民センターホール
▶詳細…小金原老人福祉センター☎44-8270番

実践話し方講座

▶日時…9月4日～10月2日の毎週木曜日(全5回)、午後6時30分～9時
▶会場…市民会館
▶定員…30人(先着順)
▶費用…3,000円(全5回分)
▶申込み…実践話し方研究会・石岡☎63-2372番

障害者に理解を
心のふれあいを大切に

おしらせ

- 市役所(66)1111 ●常盤平支所(87)2131
- 小金支所(41)5101 ●小倉支所(44)4151
- 六実支所(85)0113 ●馬場支所(45)2131
- 新松戸支所(43)5111 ●矢切支所(62)3181
- 東部支所(92)3061

グラウンドゴルフ地区大会 (新松戸中央公園)

▶日時…9月7日(日)午前9時～午後1時・雨天9月14日(日)
▶対象…新松戸地区一般男女
▶費用…無料
▶申込み…当日会場
▶詳細…体育指導委員・下野☎45-1923番

ヤングフェスティバル 潮風の中でテニスを…

▶期日…10月25日(土)・26日(日)
▶会場…山武郡蓮沼村海浜公園(九十九里浜) 蓮沼ガーデンハウス
▶対象…20歳代の男女
▶費用…15,000円
▶締め切り…9月中旬
▶詳細…北総青年の広場実行委員会事務局・東葛飾農業改良普及所(担当・吉田、大田)☎0471-44-8115番

グラウンドゴルフ地区大会 (金ヶ作公園・野球場)

▶日時…9月7日(日)午前9時～正午
▶対象…常盤平地区住民
▶費用…無料
▶申込み…当日会場
▶詳細…体育指導委員・小暮☎87-3526番

ほけん えいせい

愛の献血

日時	会場	主催
8/24日 午前10時 ～午後4時	伊勢丹 松戸店前	青年会議所

▶詳細…健康管理課☎内線415番

三歳児健康診査

対象者全員に調査票を郵送し、回答内容によって必要な幼児には個人通知をして第2次健診を行います。
▶対象…61年4月1日現在の住民登録者で中期=58年5月1日～8月31日までに生まれた幼児
▶発送予定…8月中旬
※この4月1日以降に転入した人や用紙の届かない人は、官製ハガキに住所・電話番号・幼児名・保護者名・幼児の生年月日・転入月日を書いて〒271松戸市根本7松戸保健所三歳児健診係へご連絡下さい。
▶詳細…松戸保健所☎61-2121番

やめよう放置自転車

救急医療体制 健康保険証を忘れずに!

- ◆夜間急病診療所(毎日)午後8時～11時衛生会館内 ☎68-3756番
- ◆待機病院(毎日)午後5時～午前9時テレホンサービス ☎66-0010番
- ◆緊急休日在宅当直 ☎午前9時～午後5時テレホンサービス ☎66-0010番
- ◆休日歯科診療所 午前9時～正午 衛生会館内 ☎68-3553番

一般健康診査・婦人の健康診査・結核住民検診

▶対象…一般健康診査は40歳から59歳までの男女(60歳以上の人は医療機関で受診)。婦人の健康診査は35歳から39歳までの女性。結核住民検診は、妊娠を除く15歳以上の男女。なお、今年度すでにこれらの検診を受けた人は受診できません。
▶検査内容…問診、血圧測定、尿尿、血液検査(貧血、肝機能検査、総コレステロール、HDLコレステロール)のほか。ただし、婦人の健康診査は肝機能検査を除く。結核住民検診は、胸部レントゲン間接撮影
▶申込み…当日会場で(費用無料)
※一般健康診査を集団会場で受けられなかった人は、医療機関で受診して下さい。
▶詳細…健康管理課☎内線415番

検査、総コレステロール、HDLコレステロール)のほか。ただし、婦人の健康診査は肝機能検査を除く。結核住民検診は、胸部レントゲン間接撮影
▶申込み…当日会場で(費用無料)
※一般健康診査を集団会場で受けられなかった人は、医療機関で受診して下さい。
▶詳細…健康管理課☎内線415番

期日	会場	時間	対象地区
8/1 第1期	健康増進センター	午前9時30分～11時 午後1時30分～3時	松戸・小山・栗山・上矢切
8 第2期	第1期	午前9時30分～11時 午後1時30分～3時	中央・下矢切・三木台・小根本・岩瀬・西井町・根本・南花房
10 第3期	第2期	午前9時30分～11時 午後1時30分～3時	橘野・松戸・本町・根本
11 第4期	第3期	午前9時30分～11時	緑ヶ丘・南花房・松戸新田・旗緑台・仲井町
12 第5期	第4期	午後1時30分～3時	松戸・小山・上矢切
13 第6期	第5期	松戸地区	
16 第7期	第6期	午前9時30分～11時	野野野・岩瀬・松戸新田・旗緑台
18 第8期	第7期	松戸新田	
24 第9期	第8期	午後1時30分～3時	会場周辺
25 第10期	第9期	午前9時30分～11時	小金原1～4丁目・ハケ崎1000番代・根本内
26 第11期	第10期	午後1時30分～3時 午前9時30分～11時	小金原・小金原地区
28 第12期	第11期	会場周辺	
30 第13期	第12期	小金原3～6丁目・小金原地区	
10 第14期	第13期	小金原7～9丁目・葉ヶ沢・小金原1700番代	
3 第15期	第14期	会場周辺	
6 第16期	第15期	午後1時30分～3時	
7 第17期	第16期		
9 第18期	第17期		
14 第19期	第18期		新松戸7丁目・横須賀・大谷口
16 第20期	第19期		新松戸1～3丁目・新松戸南・小金原300番以上
17 第21期	第20期		新松戸4～6丁目
18 第22期	第21期		馬場・新松戸地区

※都合の悪い人は、指定会場以外でも受けられます。

市のようす(8月1日現在)

■人口	431,846人	(- 25)	()は前月比
■男	218,107人	(+ 54)	
■女	213,739人	(- 79)	
■世帯	142,263	(+ 62)	

編集・発行=松戸市役所広報部広報課
〒271 松戸市根本387番地の5 ☎(66)1111番



「刀剣柄巻、あまり聞きなれない言葉です。でも読んで字のごとく、なにかをくみ解して作るのではないのでしょうか。」
一ノ瀬眞堂さん(七十四歳)は全国でも数少ない柄巻師の一人。
十八歳で島田匠一師匠に弟子入りし、一師匠の努力の結果、早六年で独立。二十八歳には国内省現(じ)から仕事を引き受けました。
柄巻は刀剣などの柄を纏った時のすべり止めとして用いられ、現在は着き方にも工夫がこめられ多種にわがります。

「柄の素材は綿糸、麻糸、和紙、藤、馬や藪の皮など、このほかにもたくさんあります。こうした素材を柄に巻き付けるのは容易なことではありません」と語る一ノ瀬さん。
一ノ瀬さんは十五年前に約五年の歳月をかけて全国の神社、仏閣を回り古代から現代に伝わる刀剣・太刀などの見本六十八種類を作りました。柄巻師として刀剣の伝統技術を継承する立場にあります」と語る一ノ瀬さんからは、いまでも強い職人気質が感じられます。

柄巻師

六高台 一ノ瀬 眞堂さん



柄巻の技術を後世に

リズム体操指導者講習会

- ▶日時…9月18日(木)・25日(木)の2日間、午後1時～3時30分
- ▶会場…健康増進センター
- ▶内容…健康づくりのための基本的な体操を音楽に合わせたリズムミカルな動きとして紹介する。
- ▶対象…市内在住が在勤者で、日頃体操指導に従事している人またはこれから指導者になりたい意欲のある人
- ▶費用…無料
- ▶定員…60人(先着順)
- ▶申込み…9月8日(月)午前9時から健康増進センターに来所または電話で受け付け☎68-1241～3内線53-55番、☎65-5588番(直通)

ふれあい教室 (初心者社交ダンス)

- ▶日時…10月3日～12月19日の毎週金曜日(10月10日は祝日のため7日の火曜日)計12回、午後6時30分～8時30分
- ▶会場…勤労会館
- ▶対象…市内在住、在勤35歳まで男女各40人(応募多数は抽選)
- ▶費用…1,500円
- ▶講師…深町一夫氏、助手=染谷祐子氏
- ▶申込み…往復ハガキに住所、氏名、年齢、職業、電話番号を記入の上、ふれあい教室申し込みと書き、〒271 松戸市根本387番地の5松戸市役所商工課労政係☎内線227番へ(9月15日消印有効)

健康のための食生活を 学習してみませんか

日 時	内 容	定 員
9/12 日 午前10時 ～正午	健康をつくる「食生活」のチエックポイント 講 義	定員 15人
19 日 午前10時 ～午後1時	緑黄色野菜と乳製品をうまく使って 調理実習	
26 日 午前10時 ～正午	成人病予防のための食生活について 講 義	
10/3 日 午前10時 ～午後1時	乳の消費(主婦の1食分)反省 調理実習	

- ▶会場…五香市民センター
- ▶費用…800円(材料費)
- ▶対象者…市内在住者
- ▶詳細…健康管理課常盤平方面保健室☎84-1333番

※定員になった場合は、入場をお断りします。
▼詳細…市立図書館☎69-151-15番

映画と形劇のあそび非ラパン

期 日	会 場	時 間
九月五日	小松市市民センター	午後三時～四時
十日	図書館本館	午後三時～四時十分
十五日	健康増進センター	
十八日	小松市市民センター	午後三時～四時
十九日	馬場市民ホール	

〒271 松戸市根本387番地の5 ☎(66)1111番

- ◆豊道香海遺墨展…七日まで
 - ◆内辰書道展…七日まで
 - ◆金曜アツサシな作品展…九日(午後一時)～十四日
 - ◆ハンデットグループ展…十一日～十四日
 - ◆第十四回松戸市婦人グループ展…十六日(午後一時)～二十一日
- (文化ホール☎781-0番)

文化ホールギャラリー

9月

第2回松戸市下水道促進デー

水洗化の普及に理解を



下水道本管と家庭からの排水管をつなぐ工事

九月十日(水)は全国下水道促進デーです。市でも、この促進デーに対応して九月十三日(土)に、「第2回松戸市下水道促進デー」を開催します。

下水道相談コーナー・ビデオテープの放映
・水洗便器の展示を行いますので、ぜひおいで下さい。

松戸市では、まだ一部の地域しか下水道を使用できませんが、皆さんが生活する上で非常に大切な都市の基礎となる施設です。

下水道が整備されると、悪臭がなくなり、蚊・ハエもいなくなるともに、降雨時の浸水も少なくなり生活環境が改善されます。

このような利点を早く市民の皆さんが受けられるよう市は努力していますが、まだ全国的に見ても水洗化が遅れているのが実情です。

皆さんの下水道に対する認識を一段深めていただくよう下水道促進デーを実施します。ご来場のうえ、下水道に関するご意見をお聞かせ下さい。

▼日時：九月十三日(土)午後一時～五時

会場：①矢切神社会館②山公民館
▼催し物：①下水道相談コーナー(○排水設備の問い合わせ○費用の融資相談○下水道使用料など下水道に関する相談コーナー)②くらしに役立つ下水道と生活についてのビデオテープの放映③水洗便器の展示(和・洋式便器を展示し工費、工期などを説明、パンフレットを配布)

▼当日会場では、個々の相談のほか、アンケート調査もお願いいたします。下水道の水洗化促進のためご協力下さい。

▼詳細：下水道部計画業務課 内線三六一番

11月16日は

松戸市議会議員選挙

任期満了による松戸市議会議員選挙が十一月十六日(日)に執行されます。

私たちに最も身近な選挙を棄権せず必ず投票しましょう。

▼投票できる人
今回の選挙で投票できる人は、昭和四十一年十一月十七日までに生まれ、本年八月八日までに転入届けを出し、引き続き市内に居住している人、市外へ転出した人は、投票できません。

選挙権は大切なものです。毎回選挙時に投票所整理券の郵送の戻りがあります。住所の変更があった人は、すみやかに届け出をして下さい。

▼選挙公報・ポスター
掲示場設置
市議会議員選挙の選挙公報局 内線五〇九番

巡回経営・融資相談

▼日時：九月十六日(水)午前十一時～午後三時三十分
▼会場：小金原市民センター
▼対象：市内中小企業経営者、農業者

▼費用：無料
▼相談者：中小企業経営コンサルタント、商工課職員
▼詳細：商工課 内線五一七番、農政課 内線三五五番

市営住宅(八ヶ崎)空き家入居者募集

申請資格
①昭和六十一年九月十八日以前に住居登録を、いまも市内に住んでいる人、または同日以前から市内の一定の勤務場所に勤めている人の現に同居したまたは同居しようとする親族(事実上婚姻関係と同様の事情にある人その他の婚約者を含む)があること②年間総収入が別に定める収入基準に該当する人、ただし二人以上の収入がある世帯(寡婦(夫)

申請用紙の配布と受け付け
九月八日(月)～十八日(木)まで、平日午前八時

控除、障害者控除などの対象者がいる世帯については、金額に変更があります。④現に住宅に困っていることが

三十分～午後五時、土曜日午前八時～三十分(正午)

選考と決定方法

募集する住宅と戸数

住居	間取り	家賃	募集戸数	募集期間
松戸市東三丁目8番	2.0x(6-6)	18,700	10	9/16～9/22
松戸市八ヶ崎7丁目18番	2.0x(6-6)	12,000 16,000	10	9/16～9/22

▼交通：幸田は配水所前バス停から三分、八ヶ崎は貝の花バス停から五分
▼詳細：住宅課 内線四七四番

松戸まつり祭

参加者募集

10月4日(土)・5日(日)実施

ミス松戸コンテスト
予選日時：九月二十八日(日)午後一時から
予選会場：アーバンヒルズ二階特設会場
決勝日時：十月五日(日)午後十時から
決勝会場：市民会館
▼対象：松戸市在住または市内に在勤・在学のある十八歳以上の未婚の女性(高校生を除く)
▼申込み：九月二十五日(水)までに松戸商工会議所・ミス松戸コンテスト係 60-1311-1番、60-1983番へ

素人のど自慢大会
松戸まつりの本大会を目指す地区予選を下表の日程

地区	日時	会場
本区	9月14日(土) 午後5時～	警察会館
東区	9月28日(土) 午後5時～	東区市民センター
南区	9月21日(土) 午後5時～	八ヶ崎市民センター
西区	9月23日(土) 午後5時～	西ヶ崎市民センター
東区	9月21日(土) 午後5時～	イ・エービル
本区	9月21日(土) 午後5時～	市民会館

▼詳細：商工会議所 60-1311-1番
▼対象：市内の商工業者とその団体
▼内容：市民の趣味や才能から生まれた作品販売
ふるさと果実会コーナー
▼内容：故郷の特産品・名産品の販売
▼対象：市民による果実会パッケージル
▼内容：商店などの目玉

9月9日は「救急の日」
救急防災展 '86
▶期日：9月6日(土)～9日(火)
▶会場：西友常盤平店3階催事場

日時	内容
9月6日(土) 10時～12時	展示コーナー(救急ポスター、救急用具、救急隊員、救急隊員)
9月7日(日) 10時～12時	消防員による「車載の救急用品」展示
9月7日(日) 13時～15時	人形劇・講話
9月7日(日) 15時～17時	消防音楽隊の演奏
9月7日(日) 17時～19時	消防音楽隊の演奏

▶詳細：消防局救急防災課 63-1111番

昭和61年度
松戸市職員(保母職)採用試験
欠員補充を中心に、職員採用試験を次のとおり実施します。
▶募集職種：採用予定人数…保母職員、若干名
▶受付期間…9月6日(土)～17日(水)
▶応募方法…人事課で必要書類を交付
▶試験日…10月5日(日)
▶試験会場…市立松戸高校
▶受験資格…昭和35年4月2日から昭和44年4月1日までに生まれた人で、保母の資格を有するか、昭和62年3月31日までに資格取得見込みの人
▶詳細…人事課 内線375番

個人市政見学会
▶日時…10月1日(水)午前9時～午後3時(市役所正面玄関前集合)
▶コース…市役所～健康増進センター～消防局～公設地方卸売市場(北部市場)～小金原市民センター(昼食)～クリーンセンター～資源リサイクルセンター～文化ホール(自由解散)
▶定員…20人(個人)
▶費用…無料(昼食は市で用意)
▶申込み…9月13日(土)までに往復ハガキに住所・氏名・年齢・電話番号を記入し(1人1枚)〒271 松戸市根本387-5市役所広報課 内線600番へ
※多数の場合は抽選になります。

楽しく学ぼう…成人学校第2期生募集

科目	期日	時間	会場	講師	定員	学費
家庭フーニング	9/30-12/2の 毎週火曜日	午前10時～ 正午	市民会館	家庭フーニング 研究会 安達 静枝氏	40	2,000
美術教室	10/8-12/3の 毎週水曜日	午後5時30分 ～3時30分	小金井 市民センター	新潟近代美術館 学芸員 滝元 泰氏	20	無料
話のつづき戦争体験	9/30-12/2の 毎週水曜日	午前10時～ 正午	野芳会館	松戸被爆者の会 西 尾氏ほか	20	無料
主婦会を楽しむ 音楽セミナー	9/17-11/19の 毎週水曜日	午前11時～ 正午	野芳会館	内田家 仙道 作三氏	50	無料
楽しいコース (女声合唱入門編)	9/26-11/28の 毎週金曜日	午前11時～ 正午	青少年会館	女声合唱団コール メイ (指揮 斎藤正典氏)	30	実費
英会話入門	9/26-12/5の 毎週金曜日	午後3時30分 ～3時30分	東陽中 市民センター	Mrs. Robyn Nolan	20	実費
基本的 入場を覚える	9/20-11/22の 毎週土曜日	午前10時～ 正午	市民会館	井澤工 向島 香代氏ほか	30	無料
男がつくる 一品料理	9/16-11/25の 毎週土曜日		婦人会館	つひみ学園 木村 民恵氏	20	5,000
アジアを知ろう	9/24-11/26の 毎週土曜日			在日アジア留学生 ほか	30	無料
形造り入門	9/18-11/20の 毎週木曜日	午後6時30分 ～7時30分	市民会館	松戸美術会 磯石 小江 曹氏 曹氏 浩氏	20	6,000
シルクスのワーン (手芸科)	9/15-11/27の 毎週木曜日	午後6時30分 ～7時30分	婦人会館	新松戸中教員 石井 文彦氏	20	実費
自由な題材で書く 洋画入門	9/26-12/5の 毎週金曜日		市民会館	藤 井 文彦氏	25	2,500
昔ながらの楽楽を 伝えるために	9/27-11/22の 毎週土曜日		野芳会館	立木大智彦 岡崎氏ほか	40	無料
中国語入門	9/30-12/2の 毎週火曜日	午後7時～ 9時	市民センター	松戸国語学校 橋本 光雄氏	20	実費

- ▶対象…市内在住の16歳以上の人、ただし「豊かな高齢期を迎えるため」は50～60歳の人
- ▶申込み…往復ハガキに希望科目名、住所、氏名、年齢、電話番号を記入し、9月10日(水)までに〒271 松戸市根本387-5松戸市教育委員会社会教育課へ(定員に満たない科目は9月16日(火)から電話で受け付けます。返信用ハガキにも科目・あて先を明記する)
- ▶詳細…社会教育課☎内線465番



市内新設バス路線 幸田線が運行開始

今年七月に新設された矢切高校線に続いて、八月十六日(土)から幸田線が運行を開始しました。

幸田・中金杉地域にお住まいの皆さん、通勤・通学や買い物などの足にご利用下さい。

幸田・中金杉両地域は、区画整理事業が完了し、優良な住宅地として発展しています。かねてからこの地域へバス路線を新設することが望まれていました。

このため、市では第三次バス路線整備計画に基づき、関係機関と協議をし、道路整備等を実施した結果、幸田、中金杉地区と北小金駅を結び、あわせて根本内、小金原方面

「ゴミの減量法」ちよつとした工夫で減らせます

日常生活していく上で、ゴミは必ず出るものですが、ちよつとした工夫で減らすことはできます。

次のことに注意して、ゴミの減量にご協力下さい。

- きちんと分けて出す
- 台所ゴミは、水をよく切つて(経費節減にもなります)
- 生ゴミは、庭に穴を掘りその中に入れ、後で肥料として使うなどなるべく自家処理を
- 集団回収やリサイクルに出す
- 詳細…清掃第一課☎内線五三〇番

お済みですが 今年12月31日まで 特別永住許可申請の受け付け

▼対象…終戦前から引き続き日本に在留している朝鮮半島、台湾出身の人たちと、その直系の子孫として日本で生まれ、引き続き在留している人たち

▼費用…無料

▼申込み…東京入国管理局☎〇三二二二二二二二番へ。郵送による申請でも結構です。

▼詳細…法務省入国管理局☎〇三二二二二二二番か東京入国管理局☎

駐車場増設工事のため、九月下旬～十一月中旬までバ所駐車場は混雑します。なるべく、電車、バスなどを利用下さい。

なんでも相談

- ▶日時…9月7日(日)午前11時～午後5時
- ▶会場…西友常盤平店2階
- ▶相談内容…法律・税金・年金・相続・不動産売買・登記・住宅・インテリア・教育相談ほか
- ▶相談担当者…弁護士・税理士・司法書士・社会保険労務士ほか
- ▶費用…無料
- ▶詳細…商工会議所☎04-3111番

「松戸商工会議所だより」のモニターを募集

- ▶対象…市内在住の25歳～40歳の女性

金融機関が 第2・第3土曜日に休業

全ての金融機関が第2土曜日と第3土曜日に休業となっています。市税等を納める場合はご注意ください。

市庁舎内にある千葉銀行出張所と常盤平支所内にある千葉銀行派出所も市税等の取り扱い、支払業務が休業となっています。

▶詳細…財政課☎内線351番

▶申込み…「松戸まつり」について小論文(400字詰原稿用紙3枚以上5枚以内)にまとめて10月20日(月)までに〒271 松戸市松戸2060松戸商工会議所総務課☎04-3111番へ

ものを大切にする運動

「資源やエネルギーを大切にしよう」

標語・ポスター・作文を募集

募集方法	標語	ポスター	作文
返書ハガキ又はハガキの用紙1枚に1号	4つ切り(30×50)程度(縦横)の用紙を利用	400字詰め原稿用紙3枚以内	

- ▶発表…昭和62年2月(応募作品はお返ししません。入選作品の著作権は主催者に帰属します。)
- ▶申込み…10月31日(金)までに〒260-91千葉中央郵便局私書箱40号千葉県企画部広報課民課啓発指導係☎0472-23-2254番

秋の青年講座

講座名	会場	期 間	定員	内 容・講 師・費用
初心者のための英会話入門	婦人会館	9月26日～12月5日 毎週金曜日(10回)	20人	余のおなごの英語力で、十分英語は話せます。とにかく一緒に声を出して話してみよう。(テキスト代のみ) 英語講師 Mrs. Robyn Nolan
自信のつく講座 (real self) の探求	市民会館	9月27日～11月29日 毎週土曜日(10回)	20人	性格分析、自己表現、生き方、対人関係、動作とマナー、自分自身の発見、みかまをかける講座です(無料) 千葉大学学芸部カウンセラー 時田 光人氏、山崎・西園小夜子氏ほか
青年のためのフォークダンス	勤労会館	9月27日～11月29日 毎週土曜日(10回)	男女各20人	民族舞踊、ワイルド、マイムからフォークダンスまで、はじらしいダンスの世界にあるを講じます。(教材費 500円) 松戸青年フォークダンス協会

- ▶対象…16歳～30歳までの人
- ▶時間…午後6時30分～8時30分
- ▶申込み…9月9日(火)午後6時30分～8時まで、先着順に婦人会館2階で受け付け。定員にならない科目については、翌日10日から社会教育課☎内線451番で受け付けます。

もあしもの

南房総親睦バス旅行

市内在住の身体障害者と家族を対象に松戸市身体障害者福祉会が親睦旅行を計画しました。

- ▶期日…9月28日(日)～29日(月)
- ▶集合場所…市役所正面玄関前
- ▶宿泊地…房総特産
- ▶費用…14,500円
- ▶申込み…9月13日(土)までに身体障害者福祉会・吉田☎67-6697番へ

青年フェスティバル 展示部門・作品募集

- ▶期日…10月10日(祝)～17日(金)
- ▶会場…市民会館2階ロビー
- ▶対象…16歳～30歳の人ならどなたでも
- ▶募集内容…①写真半切まで②書道半折まで③絵画F15・P15・M20まで。すべての作品は額装(アクリル等)それに準ずるもの
- ▶費用…100円
- ▶募集期限…9月30日(火)
- ▶申込み…電話で青年フェスティバル実行委員会事務局(社会教育課内)☎内線451番へ

ともしび読書会

- ▶日時…9月18日(水)午前10時～正午
- ▶会場…市民会館201号室
- ▶テキスト…「はなれ替女おりん」水上勉著(新潮文庫)
- ▶リポーター…松岡悦子氏
- ▶詳細…松岡☎41-1987番

園芸講習会開催

- ▶日時…9月18日(水)午後2時～
- ▶会場…松戸運動公園会議室
- ▶内容…草花の病虫予防除法
- ▶講師…千葉大学園芸学部・渡辺重吉郎氏
- ▶申込み…9月5日(金)～12日(金)までに、電話で公園緑地課☎内線486番へ

小金原老人福祉センター ～合同作品展覧会～

- ▶日時…9月20日(土)～21日(日)、午前9時～午後5時
- ▶会場…小金原市民センター
- ▶展示作品…墨絵・俳句・華道・編み物・手芸・書道
- ▶詳細…小金原老人福祉センター☎44-8270番

秋季バドミントンダブルス 大会兼体育祭

- ▶日時…9月21日(日)午前9時～午後5時
- ▶会場…運動公園体育館
- ▶対象…市内在住・在勤・在学者
- ▶種目…男子1部・2部・3部、壮年の部(35歳以上)、女子1部・2部・3部、各ダブルス
- ▶費用…1人1,000円、協会未登録者は1,500円
- ▶申込み…9月12日(金)までにハガキで、〒270 松戸市中和倉304、長谷川俊夫☎41-7925番

野鳥観察会 多摩川河口

- ▶日時…9月7日(日)午前7時55分松戸駅東口デッキ上集合、現地午後1時解散
- ▶会場…多摩川河口(川崎市)
- ▶内容…冬羽のシギ、チドリ
- ▶用意するもの…筆記具、観察用具、弁当
- ▶申込み…公園緑地課☎内線291番

心身障害者手作り作品展覧会

- ▶日時…9月19日(金)～20日(土)午前10時～午後5時
- ▶会場…柏そごう8階特設会場(連絡通路)
- ▶展示即売品…陶芸、木彫、観葉植物、縫製品等。なお、心身障害者にかかわる求職相談、求人受理も行います。
- ▶詳細…松戸公共職業安定所☎62-6106番

障害者列車フレンドシップ・トレイン「ひまわり号」参加者とボランティア募集

- ▶期日…10月19日(日)
- ▶行き先…行川アイランド
- ▶費用…大人=3,500円、小人=2,000円
- ▶締め切り…9月13日(土)まで ※当日は医師・看護婦が同行します。障害者で同伴者のいない人や松戸駅まで来ることが困難な人はボランティアが自宅と駅間を送迎します。
- ▶詳細…東葛病院小山☎0471-59-1011番

コール・メイ&矢切女声合唱団 ジョイントコンサート

- ▶日時…9月20日(土)午後6時開演 午後5時30分開場
- ▶会場…市民会館大ホール
- ▶曲目…女声合唱組曲「ことばあそびうた」 思い出のニューミュージックほか
- ▶費用…無料
- ▶詳細…若菜☎92-2046番

てん刻講習会

- ▶日時…10月5日(日)午前10時～午後5時
- ▶会場…市民会館301号室
- ▶費用…2,500円(教材費)
- ▶定員…60人(申し込み順)
- ▶申込み…〒270 松戸市八ヶ崎1048松戸書道教育連盟・宇高桂堂あて(現金書留)☎41-5920番

松戸合同フォークダンス パーティー

- ▶日時…10月5日(日)午前11時～午後4時
- ▶会場…運動公園体育館
- ▶持ち物…運動靴、高いヒール厳禁
- ▶費用…300円
- ▶詳細…鈴木☎86-0655番

第14回松戸市婦人グループ展 (手工芸・書道ほか)

- ▶日時…9月16日(火)～21日(日)午前10時～午後6時(16日は午後1時から、21日は午後4時まで)
- ▶会場…松戸市文化ホール
- ▶展示品…手工芸、書道
- ▶詳細…稲本☎67-2661番

ノグシ キク科(草本)

市内のちょっとした荒地・草原・道端に見られ、ハルノノグシの呼び方が多い。茎は空洞・葉は鋸歯・花は黄色で葉や茎を折ると折り口から白い乳のような汁を出す。形態的にはアザミに似ているが軟か感じ方がする。

松戸の野草と樹木 (17)



(たべ方)

(どこを) 幼いうちは、根もとから切り採って根をのぞく金草を、新しい葉や茎は軽く引きちぎれる所をつみとる。
(どのように) 葉は天ぷらに良く、葉・茎を塩一つまみを入れた熱湯でゆで、水にさらして苦みをぬき、そのままおひたしに。あえもの(からし・ごま・酢みそ・マヨネーズ等)も良い。

松戸史談会の史跡めぐり 金ヶ作、千駄堀周辺

- ▶日時…9月7日(日)午後1時に常盤駅北口集合(雨天の場合は14日(日)に延期)
- ▶行き先…龍野神社、騎射立場跡、円能寺、高礼場跡と香取神社、土屋家長屋門、八柱駅にて解散(徒歩3.5)。約3時間30分
- ▶費用…300円(交通費自己負担) 帽子着用のこと
- ▶申込み…当日集合場所で、神尾☎41-2458番

ほけん えいせい

療育相談のおすすめ

- ▶日時…9月11日(木)午後1時～1時30分まで受け付け
- ▶会場…松戸保健所健康相談コーナー
- ▶対象者…5か月以上の乳幼児で、脱閉節脱臼検診未受診者か、運動機能に心配のある乳幼児。※母子健康手帳を必ずお持ち下さい。
- ▶申込み…電話で松戸保健所健康指導課☎61-2121番へ

検診車による胃がん検診

胃がんを見つける一番の早道は、定期検診を受けることです。 ※すでに申し込んだ人は申し込む必要ありません。

- ▶実施期間…10月～12月
- ▶対象…市内に住んでいる40歳以上の人(妊娠中の人は受診できません)
- ▶費用…500円(生活保護、市民税非課税世帯、老人医療対象者は免除)
- ▶申込み…40歳以上の全員に送った「検診のお知らせ」に、同封の胃がん検診申込書(ハガキ)に必要な事項を書き、9月16日までに申し込み下さい。
- ※申込者には後日実施日などをお知らせします。
- ▶詳細…健康管理課☎内線415番

愛の献血

月日	時間	場 所	主 催
9/13	午前10時～午後5時	三郷町新松戸交差点	松戸コーポレーション オフィスクラブ
15	15時～18時	西武池袋西口駅南口	松戸中央ライオンズクラブ
27	17時～20時	五反田駅前	松戸北口ライオンズクラブ

▶詳細…健康管理課☎内線415番

お知らせ

- 市役所(66)1111 ●常盤平支所(87)2131
- 小金支所(41)5101 ●小金原支所(44)4151
- 六実支所(85)0113 ●馬橋支所(45)2131
- 新松戸支所(43)5111 ●矢切支所(62)3181
- 東部支所(92)3061

軟式庭球(水曜教室)

- ▶日時…9月～12月の毎週水曜日 午前10時～正午
- ▶会場…中央公園庭球場
- ▶対象…市内在住・在勤の人
- ▶定員…20人
- ▶費用…4ヵ月分6,000円(申し込みの時に一括納入)
- ▶申込み…9月10日(水)午前9時中央公園球場で(当日から教室を開始します)木瀬☎42-0803番

軽スポーツ教室 (グラウンドゴルフ)

- ▶日時…9月14日(日)午前9時～午後1時
- ▶会場…栗ヶ沢小学校校庭
- ▶対象…市民
- ▶費用…無料
- ▶申込み…当日可
- ▶詳細…体育指導委員・藤崎☎87-3336番

バドミントン教室

- ▶日時…9月7日・14日(各日曜日) 午前10時～正午
- ▶会場…八ヶ崎小学校体育館
- ▶対象…一般男女
- ▶費用…無料
- ▶申込み…当日会場
- ▶持ち物…ラケット・上靴
- ▶詳細…体育指導委員・長谷川☎41-7925番

軟式庭球(木曜教室)

- ▶日時…9月～12月の毎週木曜日、午前10時～正午
- ▶会場…栗ヶ沢公園庭球場
- ▶対象…市内在住・在勤の人
- ▶定員…20人
- ▶費用…4ヵ月分6,000円(申し込みの時に一括納入)
- ▶申込み…9月11日(木)午前9時栗ヶ沢公園庭球場で(当日から教室を開始)木瀬☎42-0803番

市民アーチェリー大会

- ▶日時…9月14日(日)、午前9時受け付け、10時開始
- ▶会場…運動公園陸上競技場
- ▶種目…ターゲット、ハーフラウンド、新人ラウンド(ベアボウ)
- ▶費用…一般2,000円、少年1,500円
- ▶申込み…山根☎41-1718番

スポーツ

軟式庭球大会

- ▶日時…9月15日(祝)午前8時30分受け付け、午前9時開始
- ▶会場…栗ヶ沢公園庭球場

対象	費用	申込み
市内各クラブ1団体3チーム	1団体3,000円	9月10日(水)までに、ハガキで
市内在住、年齢の45歳以上の男女(小学生も参加可)	1人1,000円(服装代含む)	9月10日(水)までに、ハガキで

- ▶申込み…9月10日(水)までに、ハガキで〒270 松戸市小金原6-9-1-402小倉有三☎45-0899番

グラウンドゴルフ練習会

- ▶日時…9月14日(日)午前9時～正午
- ▶会場…上本郷第2小学校(校庭)
- ▶対象…明地区住民
- ▶費用…無料
- ▶持ち物…運動のできる服装
- ▶申込み…当日可
- ▶詳細…体育指導委員・渡辺☎62-4731番

市のようす(9月1日現在)

■人口	432,170人	(+324)	()は前月比
男	218,331人	(+224)	
女	213,839人	(+100)	
■世帯	142,455	(+192)	

編集・発行=松戸市役所広聴部広報課
 〒271 松戸市根本387番地の5 ☎(66)1111番

子供たちと舞台

点描

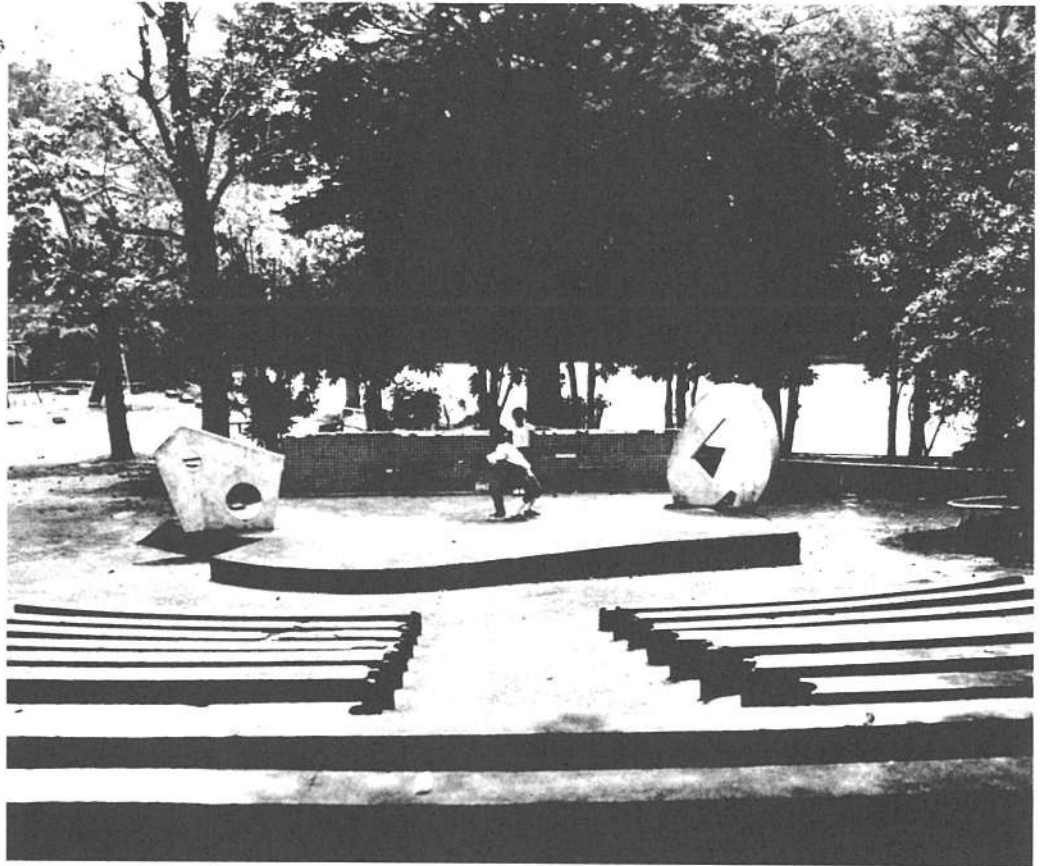

小金地区(溝ヶ丘小金公園)で

広い公園の片隅に、夏の名残を
 思わせる日差しを浴びて、小さな
 舞台が眠っている。

夏休みの間中、子供たちははつ
 らつとした喚声や所狭しと躍動す
 るしなやかな体を、やさしく受け
 とめた舞台だ。

周りの木立も、子供たちの一人
 ひとりが主役を演じれば脇役とな
 り、また時にはオーケストラとな
 ってさわやかな風のメロディーを
 奏でたことであろう。

そんな公園も9月に入ると、静
 寂に包まれる日が多くなった。

駐車場増設工事のため、市役所駐車場は混雑して
 います。なるべく、電車・バスをご利用下さい。

共同基金運動月間
 10月～12月

共同基金運動は、民間社会福祉事業の促進を図ることを目的としています。

事業資金は個人・法人が納めた浄財でまかなわれています。町会役員、民生委員の皆さんがお伺いしますので、ご協力をお願いします。

▶60年度実績…36,093,391円
 (千葉県共同基金会通过松戸市社会福祉協議会・民間社会福祉施設や団体などに配分されました)

▶詳細…千葉県共同基金松戸市支会(市役所広聴課内)☎内線423番

商業統計調査(飲食店)と
 商業実態基本調査にご協力を
 (10月1日現在)

通商産業省が、わが国商店の分布状況や販売活動などを明らかにするため全国一斉に行う調査です。調査員が9月下旬、商店を直接訪問、調査票に記入していただいて回収します。

調査票は統計法により厳重に秘密が守られますので、正確な申告をお願いします。

▶対象…①飲食店を営んでいるすべての商店②卸・小売業を営んでいる企業のうち通商産業大臣が指定する企業

▶詳細…総務部庶務課統計係☎内線365・366番

健康体操教室

▶日時…10月12日～12月14日の毎日曜日計10回、午前10時～正午

▶会場…(仮称)常盤平体育館プレールーム

▶対象…市内在住の40歳以上の男女(夫婦可)

▶定員…先着40人

▶費用…保険料1人420円

▶申込み…9月22日(月)の午前8時30分から社会体育課窓口で受け付け☎内線593番

音楽の広場(コーラス)

▶日時…9月30日(火)午後1時30分

市民親子体操教室

▶日時…9月27日～11月29日の毎土曜日計10回、午前10時～正午

▶会場…運動公園体育館小体育室

▶対象…市内在住の満3歳児(昭和57年10月1日～昭和58年4月1日生まれ)とその親(2人1組)

▶定員…先着30組

▶費用…保険料1組770円

▶申込み…9月22日(月)の午前8時30分から社会体育課窓口で受け付け☎内線593番

～3時30分

▶会場…市民会館音楽室

▶費用…無料

▶詳細…社会教育課☎内線464番

文化ホールギャラリー

9月10日

◆松戸市婦人グループ展：九月二十一日午後四時～まで
 ◆松戸市小中学校理科作品展：九月二十六日～二十八日
 ◆松戸まつりおよび小中学生観光絵画展・作品展：十月三日～五日
 (文化ホール☎781-0番)

仮称 常盤平体育館が完成

10月10日オープン

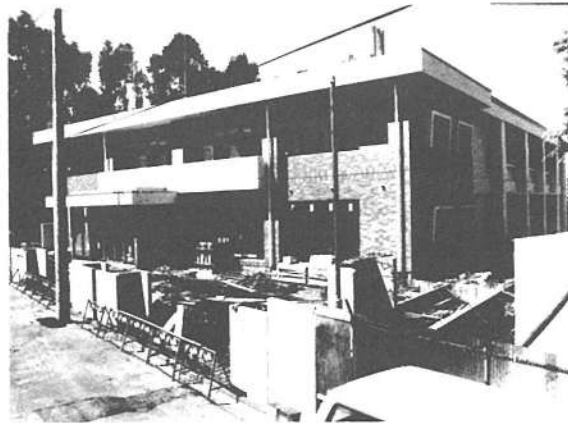

窓が大きく明るい体育館

常盤平地区に、昨年の秋から建設していた市民待望の体育館がほぼ完成しました。

10月10日(金)にオープンする体育館は、鉄筋コンクリート造りの地下二階、地上二階建て、延べ面積二千七百七十・九平方メートルの施設です。ぜひ、健康な汗を流すスポーツの場としてご利用下さい。



体育館は、常盤平地区に建設され、常盤平公園と衛生処理場に隣接した静かで環境の良い場所にあり、小体育室、プレールーム、卓球室、競技場、ミーティングルームなどがあ

ります。

この体育館は、市民の皆さんのスポーツ施設の要望に十分こたえられるものです。休日はもちろん、平日もどしどし利用して下さい。

なお利用の申し込みは、十月十日午後一時から十一月分までを受け付けいたします。

10月3日

市議会議員選挙立候補予定者説明会

昭和六十一年十一月十六日(日)執行予定の松戸市議会議員選挙の立候補予定者説明会を次により行います。

立候補の手續きなどについての説明がありますので、立

- ▼交通：新京成電鉄常盤平駅八柱駅、武蔵野線八柱駅からそれぞれ徒歩十五分
- ▼構造：鉄筋コンクリート造り地下二階、地上二階建て延べ床面積：二千七百七十・九二平方メートル
- ▼施設：地下二階小体育室、プレールーム、卓球室、その他、地上二階一階競技場、事務室、その他、地上二階ミーティングルーム、その他
- ▼使用料：十月五日号の広報に掲載します。
- ▼休館日：月曜日
- ▼詳細：社会体育課(内線五六四番)

千葉県民政治大学

▼会場：塚本大千葉ビル八階大ホール(市町千葉駅前)

▼応募方法：市町村選挙管理委員会などで配布する申込書またはハガキで選挙管理委員会(一八〇千葉市市場町一、二四三)に提出して下さい。

▼締切：九月二十五日(月)まで、先着五百人。

▼主催：千葉県選挙管理委員会、千葉県民の選挙推進協議会

県民政治大学日程

期日	時間	科目	テーマ	講師
10/2(木)	午後1時～4時10分	開講式	学長あいさつ・日程説明	学長(興協協会長) 月山 文一氏
		演説	千葉県の選挙あれこれ 明るい選挙とこれからの日本	千葉県選挙管理委員会 事務局長 藤原 良明氏
8(水)	午後1時～3時55分	社 会 論	千葉県の県民性	放送大学教授 相父江孝男氏
		教 育 論	家庭教育と親の役割	千葉大学名誉教授 西島 隆氏
27(月)	午後1時～3時55分	地方自治論	地方自治に求めるもの	成蹊大学教授 三井 武氏
		地方自治論	候補時代へ向けて	千葉大学名誉教授 藤原 良明氏
30(木)	午後1時～4時10分	政 治 論	変わる社会、変わる政治	早稲田大学教授 内田 高氏
		社 会 論	外から見た日本	前アンマーフ大使 高橋 隆子氏
11/7(金)	午後1時～4時10分	社 会 論	高齢者社会を生きる	早稲田大学名誉教授 藤原 良明氏
		政 治 論	ダブル選挙とその後	田島経典論議顧問 神田 昭之氏
		開 講 式	選挙は選挙	

市民交通傷害保険受け付け中

最高百万円まで保障

一日二円の掛け金で、おなじみの「市民交通傷害保険」の受け付けが九月一日から始まっています。

一年間の掛け捨てで、最高百万円まで保障されます。

※昨年加入した人も更新手続きをして下さい。

▼有効期間：十月一日から来年九月三十日まで

▼内容：自動車、バイク、自転車、電車などに乗って起った事故、または歩いていて車にはねられたり、ひかれたりした事故のときです(航空機、船舶の事故は除く)。

▼申込み：印鑑を持参し安全課・市民課総合窓口、各支所へおいで下さい。

※生活保護世帯、準要保護

秋の「全国交通安全運動」

▼期間：九月二十一日(日)～三十日(火)

▼運動のキーワード：①思いやりみんなを広げる交通安全 ②気を付けて朝のひと言忘れず

▼運動の重点目標：①シートベルト・ヘルメットの

正しい着用の徹底②二輪車を中心とした無謀運転の追放③歩行者および自転車利用者の交通事故防止

▼詳細：安全課(内線三〇六番)

投票できる人

必ず警察に届け出て下さい。治療が終わったら自動車安全運転センター発行の交通事故証明書と、医師の診断書、印鑑を添え安全課に請求して下さい。

▼詳細：安全課(内線三〇六番)

有権者のついで

「多湖輝記念講演」

▼日時：九月二十七日(土)午後二時から

▼会場：市民劇場

▼内容：千葉大学教授・多湖輝氏「これからの教育を考えると」

※だれでも自由に参加できます。

▼詳細：選挙管理委員会事務局(内線三〇九番)

「やめよう」電柱等への

はり紙・はり札・立て看板

市では、街を美しくきれいに保つために、違反しているはり紙・はり札・立て看板等の撤去作業を行っています。

住みよいきれいな松戸にするため、お互いルールを守り

ましょう。

屋外広告物を設置する場合は、届け出を許可を受けて下さい。

▼詳細：建築指導課(内線三三八番)

巡回年金相談

巡回月	10月	11月	12月
常盤平	3日(金)	4日(土)	2日(日)
小金	7日(金)	7日(土)	5日(日)
小金原	14日(金)	11日(土)	9日(日)
馬橋	17日(金)	14日(土)	12日(日)
六実	21日(金)	18日(土)	16日(日)
新松戸	24日(金)	21日(土)	19日(日)
矢切	28日(金)	25日(土)	23日(日)
東国	31日(金)	28日(土)	26日(日)

▼時間…午前10時～午後3時

▼費用…無料

※上記以外の日には、市役所国民年金課で相談にお答えします。

▼詳細…国民年金課(内線236番)

極左暴力集団の発見にご協力を

警察は、極左暴力集団による「テロ」、「ゲリラ」などの犯罪行為を根絶するため、あらゆる対策を講じています。

極左暴力集団を潰滅するには、非公然アジトを発見することが重要です。

極左暴力集団は、一般人を装いアパート・マンションなどに入居し「ゲリラ」活動などを行っています。

アパート・マンションなどの入居者で不審な点がありましたら、どんな小さなことでも警察へご連絡下さい。

▼詳細…松戸警察署☎67-1111番・松戸東警察署☎42-3111番

再生自転車の販売

▶受付…9月26日(金)・27日(土)午前9時～午後3時(27日は午前11時まで)

▶抽選・販売…9月27日午前11時

▶会場…生きがい福祉センター(金々作277-4)

▶台数・値段…60台、1台6,000円～10,000円

▶交通…五香駅東口から新京成バス小新山行き新栄町入口下車(五香発午前9時19分・48分・10時17分があります)

※抽選日の27日は五香駅発午前10時に事業団のマイクロバス運行※駐車場がありませんので、車の来場はご遠慮下さい。

▶詳細…松戸市生きがい福祉事業団☎84-3191番

市長の

街の美化については、常日頃市民の皆さんの御協力をお願いしています。

例えば毎年春に行われる関東地方環境美化運動や、江戸川クリーン作戦には、各種の団体や市民の皆さんの参加を得て、大きな実績をあげてきました。

今年、この二つの運動に参加した団体は三百二十八団体、人員は六万四千五百六十八人、集められたゴミの量は十七・八にもなりました。

来月二十六日の日曜日には、秋の市民ぐるみクリーンデーが実施され、十万人以上の人々が参加してくれているのではないかと期待しています。



クリーンデーで道路清掃をする皆さん

これらの運動を振り返って見ますと、年々参加団体や人員が増えつつある反面、収集ゴミ量は年々減少してきています。

これは、市民の皆さんの環境美化に対する認識が高

まわって来ている結果と思われ、喜ばしい現象です。このような一斉運動のほかにも、町会・自治会その他の団体において、独自の定例の清掃日を決めて、個溝や公園・道路の清掃を実施したり、個人として清掃奉仕

見受けられます。その苦情は役所に持ち込まれます。ほんの一握りの方々の行為と存じますが、きれいな街づくりはみんなの努力によって達成されるわけで、残念なことです。

来しました。七月の初めにデッキを訪れた時も、煙草の吸い殻、紙コップ、空きかんなどが散乱し、床のタイルも汚れていました。早速担当部署に

松戸中央ライオンズクラブから清掃用具の御寄付もありました。その結果最近

このことは、役所側の対応と市民一人一人の心掛けや協力、両方相まって街の美化が達成されることを示す好例です。

街の美化については、市は今後もきめ細かな配慮をしつつ努力いたします。市民の皆さんの変わらぬ御理解・御支援をお願いします。そして一体となって、他に誇れる魅力ある松戸にしようではありませんか。

10月4日・5日は松まつり

松戸駅東口・西口広場周辺で実施

交通規制および催し物案内図



- 日時：十月四日(土)・五日(日) 午前10時～午後五時
- 場所：松戸駅東口・西口広場周辺
- 催し物：下表を参照
- 会場と交通規制：左図を参照。なお、まつりの期間中はバス停留所とタクシー乗り場が変更になります。
- 詳細：唐十課 内線三五五番
- ミス松戸コンテスト 参加者募集
- 予選大会：九月二十八日(日)・アーバンビル
- 決勝大会：十月五日(日) 市民会館ホール
- 詳細：商工会議所 ミス松戸コンテスト係 60-1311 一番

期日	会場	催し物	期日	会場	催し物
10月4日		・民衆/リード	3日		
			5日	文化ホール	・アイデアと趣味の作品展 ・小中学生観光絵画展
			2日		
4日		・パズル ・私の趣味の店 ・親人会コーナー ・商産コーナー ・協賛団体コーナー	6日	伊勢丹6階	・消費生活展
5日	歩行者天国 (松戸駅東口・西口)	・観光物産展示販売コーナー ・ボイスカフトコーナー ・ガールスカウトコーナー ・写真コンクール ・ミニSSL ・ふるさと電話 ・献血車	4日		
			5日	市民劇場	・農産物直売会・即売会 ・カニズ鍋 ・絵画(暮らしに生きる私たち)の展覧会 ・フラダンス(4日だけ)
5日		・子供みこし ・サンパの語り	6日		・お話しキャラバン
4日		・音のおそびコーナー ・ジャンケン大会コーナー ・観摩子・ポップコーンコーナー ・くらしの中の税 ・安全展 ・樂箱つくりコーナー ・テニス教室(プロによる)5日だけ	4日	特設舞台	・松坂慶子チャリティーサイン会 ・あおぞら演奏会 ・フランコショー
5日	西口広場		4日		
			5日	特設舞台	・和太鼓演奏
3日	伊勢丹前広場	・おしゃべりお笑い(3日だけ) ・おしゃべりお笑い(4日だけ) ・おしゃべりお笑い(5日だけ) ・真夏ようこそサイン会(5日だけ)	6日		・ミスウエ・ミス松戸コンテストのど自慢大会(5日) ・おしゃべりお笑い(5日) ・消費生活展(5日) ・子どもみこし
5日			4日		
			5日	民衆/リード	
				ミス松戸コンテスト	
				・予選会(アーバンビル)	9月28日
				・決勝大会(市民会館)	10月5日

溶接加工技術講習会

▶日時…10月8日(水)午前9時30分～午後4時30分

▶会場…県機械金属試験場(千葉市天台町206)

▶内容…高速化の工夫、効率化の追求、プラズマ、レーザーなど

▶定員…先着80人

▶費用…無料

▶申込み…10月4日(土)までに、県機械金属試験場接洽課☎0472-52-2101番へ

巡回経営・融資相談

▶日時…10月6日(月)午前10時30分～午後3時30分

▶会場…六実支所

母子・専業主婦対象 手芸・編み物講習会

▶日時…10月12日～12月7日の毎週日曜日(11月23日は除く)、午前9時～午後4時

▶会場…潮人会館

▶内容…手編み、その他小物類

▶費用…無料(材料費は実費)

▶持ち物…3号か4号の編み針、毛糸約100g、筆記具、物差し

▶申込み…9月30日(火)までに福祉事務所福祉課☎内線666番へ

相談内容…経営と融資全般

▶相談者…中小企業経営コンサルタント、商工課融資係

▶費用…無料

▶詳細…商工課振興係☎内線517番、農政課☎内線355番

松戸駅西口地下駐車場 営業休止のお知らせ

10月4日(土)・5日(日)の両日は松戸まつりが開催されますので、営業を休止いたします。

▶詳細…都市部計画課☎内線263番

米穀小売業者 新規許可申請の受け付け

▶申請期間…10月1日(水)～11日(土)

▶対象区域と許可件数…松戸市全域、2件

▶申請用紙配布と受け付け…商工課☎内線352番

国民年金生きがい講座

▶日時…11月26日(水)午後1時30分～27日(木)午後2時(1泊2日)

▶会場…夷隅郡御所和泉4437-10 国民年金保養センター「そとぼう」☎047087-7111番

▶内容…教養、年金、健康、趣味(園芸・手芸・ゲートボール)の各講座と健康・年金相談

▶対象…国民年金の被保険者、受給者だけでなくたても

▶定員…80人

▶負担金…5,000円(宿泊費と昼食代、当日会場)

▶集合場所…11月26日午後1時までに会場へ

▶交通…国鉄外房線長者町駅下車(駅にマイクロバスを配車)

国保松戸市立病院 パート看護婦募集

▶職種…看護婦・准看護婦(3交替勤務可能人)

▶年齢…35歳まで(市内医療機関勤務者のご遠慮下さい)

▶詳細…市立病院庶務課人事係☎63-2171内線2513番

▶申込み…千葉県社会部国民年金課☎0472-23-2382番へ。11月5日(水)まで(定員になり次第締め切り)

やめよう放置自転車

秋は、体を動かすのに最適なシーズンです。各地で運動会や市民大会など、いろいろな行事が行われます。自分の年齢や体力に合ったスポーツを見つけて、積極的に参加しましょう。

暮らの中にスポーツを

スポーツで 体も心もフレッシュ

皆さんは、ふだんスポーツをしていますか。ひと口にスポーツといっても、たくさんの種類があります。非常に過激なものから、軽いジョギングやなわばりまで様々です。

健康づくり、体力づくりが、スポーツをする第一の目的だとされています。それだけには長続きしません。スポーツをするもう一つの目的として、健康を維持するための理由、それは楽に暮らすこと、ストレスを解消すること、健康になること、現代的なストレス社会といわれて、余暇が増えましたが、逆に社会構造、人間関係が複雑になって、ストレスが問題化してきています。

市では、健康で明るい市民づくり、スポーツを第一の目的とするのではなく、健康を維持し、心も体もフレッシュにする一助として、この「暮らしの中にスポーツを」という活動を行っています。



家族みんなで楽しめるグラウンドゴルフ

市では、健康で明るい市民づくり、スポーツを第一の目的とするのではなく、健康を維持し、心も体もフレッシュにする一助として、この「暮らしの中にスポーツを」という活動を行っています。

市では、健康で明るい市民づくり、スポーツを第一の目的とするのではなく、健康を維持し、心も体もフレッシュにする一助として、この「暮らしの中にスポーツを」という活動を行っています。

だれでもできるスポーツ
手軽にできるスポーツ
だれにでも手軽にできる軽スポーツ。あなたも、ぜひ一度参加してみませんか。スポーツを通して、もっと楽しい交流の輪が広がること、それが私たちの願いです。

無理せず楽しく

スポーツ指導者を 派遣しています

新しくチームを結成したが指導してくれる人がいない。技術を向上させたい。もっと強いチームにしたいが、自分たちだけではどうも練習が足りない。そんなときは、スポーツ指導者バンクをご利用ください。現在、三十三種目、三百七十九人の指導者がいます。安費用で、適切なコーチを派遣します。



適切なコーチでスポーツのレベルアップを

スポーツ指導者バンク

Table with columns: 地区名, 日時, 会場, 種目, 詳細. Lists various sports events across different districts.

監査結果の公表

昭和六十一年度の定期監査及び財政援助団体監査結果の概要を次のとおり公表します。昭和六十一年九月四日。松戸市監査委員 原田 隆夫, 森 廣, 岡田 修, 田村 紀。

手取料・保険料・各種税 今月の納期... 事業所税... 国民健康保険料... 国民住宅基金保険料... 国税... 県民健康保険料... 市町民健康保険料... 国民健康保険料... 国民住宅基金保険料... 国税... 県民健康保険料... 市町民健康保険料... 国民健康保険料... 国民住宅基金保険料... 国税... 県民健康保険料... 市町民健康保険料...

実践倫理講演会... 茶道教室 (初心者向け)... 日時: 9月28日(日)午前10時~11時30分... 会場: 市民会館大ホール... 内容: 自然に則した教育環境を、親と子に必要な正しい距離... 費用: 無料... 詳細: 浅井☎67-8613番

NHK青年の主張 全国コンクール千葉県大会... 大会期日: 11月16日(日)... 対象: 県内在住の昭和36年1月16日から昭和46年4月1日までに生まれた人... NHK青年の主張 (食生活教室) 楽しくお料理してみませんか... 費用: 300円(材料費)... 対象: 市内在住者... 申込み: 健康管理課☎内線409番

心配ごと相談 (10月) 10/10 常盤支所... 10/11 小倉支所... 10/12 小倉支所... 10/13 小倉支所... 10/14 小倉支所... 10/15 小倉支所... 10/16 小倉支所... 10/17 小倉支所... 10/18 小倉支所... 10/19 小倉支所... 10/20 小倉支所... 10/21 小倉支所... 10/22 小倉支所... 10/23 小倉支所... 10/24 小倉支所... 10/25 小倉支所... 10/26 小倉支所... 10/27 小倉支所... 10/28 小倉支所... 10/29 小倉支所... 10/30 小倉支所... 10/31 小倉支所... 詳細: 社会福祉協議会☎68-0503番

県立流山青年の家「催し物」 10/11 青年会主催セミナー... 10/12 青年会主催セミナー... 10/13 青年会主催セミナー... 10/14 青年会主催セミナー... 10/15 青年会主催セミナー... 10/16 青年会主催セミナー... 10/17 青年会主催セミナー... 10/18 青年会主催セミナー... 10/19 青年会主催セミナー... 10/20 青年会主催セミナー... 10/21 青年会主催セミナー... 10/22 青年会主催セミナー... 10/23 青年会主催セミナー... 10/24 青年会主催セミナー... 10/25 青年会主催セミナー... 10/26 青年会主催セミナー... 10/27 青年会主催セミナー... 10/28 青年会主催セミナー... 10/29 青年会主催セミナー... 10/30 青年会主催セミナー... 10/31 青年会主催セミナー... 詳細: 社会福祉協議会☎68-0503番

10月2日~6日

松戸市消費生活展

曲豆かなな消費生活のための

テーマ「水に流せない水の話」

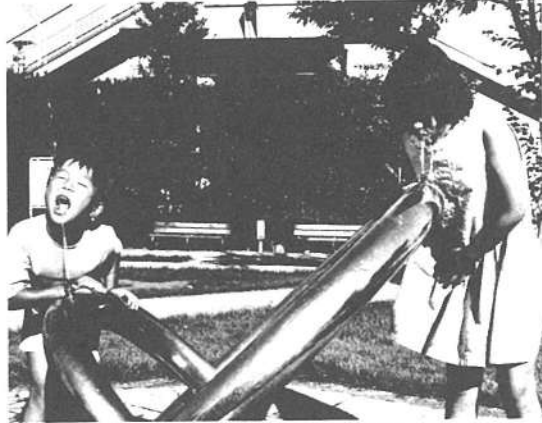

欠かせない水。みんなで大切にしましょう

水は生命の源です。私たち人間はもとより、地球上のあらゆる生物にとって水は欠かすことができません。しかし、今私たちのまわりの水環境は悪化し、水生動物や飲料水などへの影響が心配されています。美しい川や湖を私たちのくらしの中にとり戻し、次の世代へ豊かな水を残していくために、今回の消費生活展は、「水」をテーマに開催します。

▼期日：10月2日(木)~6日(月)午前10時~午後6時(最終日は午後5時まで)
▼会場：伊勢丹松戸店・六階アートホール
▼主催：松戸市の水の流れ：市内の河川の状況や、上下水道の現状を立体的にお目にかけます。
▼安全でおいしい水を求めて：上水道は、衛生面から水質基準が定められていますが、安全なだけでなくおいしい飲み水の条件を考へてみました。
▼洗剤は環境汚染の1因と言われ、無リン化がすすめられましたが、無リン化がすすめられませんでした。安心して石けんを使ってみませんか。
▼活かしてありますか。水は限りのある貴重な資源です。あなたの使い方に無駄はないでしょうか。毎日の暮らしの中で水の使い方を工夫してみませんか。

今年も行きます

消費生活展



馬橋 恩田 義子 さん

「口癖、私たち主婦の間には、さまざま情報が入ってきます。消費生活展も、そうした情報の一つですが、私たちが同じ消費者が行っているの、特に身近に感じられます。」
「今回は水がテーマなんです。私自身も、洗濯や台所での食器洗いは、洗剤の適量を心掛けています。また、家庭の雑排水にも気を付けています。」
「生活する上で、水は欠かすことができないものだから、今年も会場へ出かけ、何が問題なのか自分の目で確かめたいと思います。」

不用品交換情報

申し込みはハガキで

- ◎今回掲載分の紹介
- ▼申込方法：締め切りは九月二十五日(当日消印有効)①希望品名②住所③氏名④電話番号(昼間の連絡先)をハガキに明記、ハガキ一枚に品名一点のみ。
 - ▼相手の紹介：月末に抽選を行い、当選者のみに電話連絡します。紹介後は自主交渉となります。
 - ▼申込先：〒271-1 松戸市根本三三七-五松戸市役所消費生活課
- ◆保護品◆
- ◆家具類 ①応接用椅子無料
 - ◆ガステーブル8千4百円
 - ◆ロッキングチェア2千2百円
 - ◆スチール製片抽机2千円
 - ◆食卓
- ◆電気製品類◆
- ◆蛍光灯(二個)各千円
 - ◆各五百円
 - ◆冷凍冷蔵庫(一万円)
 - ◆電気コタツ五千円
 - ◆電気カーペット(一万四千円)
 - ◆掃除機(八千円)
 - ◆スチームアイロン(二千円)
 - ◆ミニコンボイステレオ(三千五百円)
 - ◆子供用品類◆
 - ◆ベビーベッド(三千円)
 - ◆一万五千円
 - ◆コンブラック千円
 - ◆藤製ユリカゴ三千円
 - ◆ベビーカー(八千円)
 - ◆又、ソフー、楽器類◆
 - ◆木製レコードキャビネット(三千円)
 - ◆幼児用エレクター補助ベダル(四千円)
 - ◆ルムランナー(八千円)
 - ◆日用雑貨類◆
 - ◆ガスレンジ三千円
 - ◆米ピツ付(二千円)
 - ◆台所収納庫(米ピツ付)二千円

ましよう。
◎水くさい話：家庭雑排水：河川の汚濁の八〇%は家庭排水が原因と言われています。河川の浄化のため私たちのできることは…
◎他の展示
◎計量コーナー：重さ当てクイズであなたの計量感覚にみがかけて下さい。市の計量行政も紹介しましょう。
◎くらしのリフォーム：牛乳の空きパックが美しい飾り箱に変身。短時間でできますのでお好みの箱を作ってみませんか。
◎消費生活苦情相談：訪問販売の知識をパネル展示するほか、専門の相談員が消費生活上の苦情や質問にお答えします。

野鳥もさえずる 緑豊かな散歩道

秋山 高柳 清子 さん (2歳)
雪子 さん (1歳)



とてもどかな場所です

この辺は樹木も多く、近くには竹やぶなどもあり緑豊かな場所です。よく子どもを連れて買い物や散歩にこの道を利用して見えます。野鳥なども見られとてもいい散歩道です。小・中学校の夏休み期間

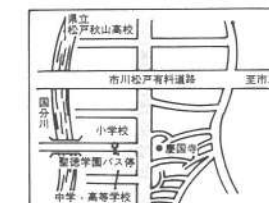

私のまわり

- 文化講座サークル (電子オルガン)
▼日時：毎月第一、二、水曜日、午後一時~四時、毎月第一、三、金曜日、午後六時~八時
▼会場：常盤平市民センター
▼会費：月二千円(入会金なし)
▼詳細：大貫 〇六六-二番
- 松戸青年社交ダンスサークル
▼日時：毎週火曜日午後六時~九時
▼会場：常盤平市民センター
▼対象：初心者大歓迎(二十歳以下の男女)
▼会費：三月二千円(入会金五百円)
▼詳細：長谷井 〇三九九-二番(午後九時から)
- ア・テンポ(健康増進の為のジャズバレエ)
▼日時：毎月第一、二、金曜日、第三、四、五土曜日、午後七時~九時
▼会場：小金市民センター
▼会費：月五千円(入会金なし)
▼詳細：平田 〇四六四-五番(午後六時から)
- 松戸女子体操クラブ 水金会
▼日時：毎週水、金曜日午前十一時~正午
▼会場：運動公園小体育室
▼対象：市内在住の婦人
▼会費：月二千円(入会金千円、年一回スポーツ保険料五百円)
▼詳細：公文 〇四五〇-九番
- 馬橋ペン習字サークル
▼日時：毎週木曜日(月三回)午前十一時~午後一時
▼会場：馬橋市民センター
▼会費：月二千円(入会金千円)
▼詳細：松本 〇三三六-八番
- 松戸スウィングセピア
▼日時：毎週火曜日午後六時~九時
▼会場：市民会館音楽室
▼対象：十八歳以上、ピアノ、ベースギターほか
▼会費：月五千円(入会金なし)
▼詳細：深野 〇四〇九五-五番(午後六時から)
- 桜影会(木彫り)
▼日時：毎月第一、二、三、金曜日、午前十一時~正午
▼会場：常盤平市民センター茶室
▼会費：月千五百円(入会金千円)
- 松戸バドミントン愛好会
▼日時：毎週水・金曜日、午後五時~九時
▼会場：運動公園体育館
▼会費：中・高生月千円、一般千五百円(入会金千円)
- バドミントン教室
▼日時：毎週日曜日、午前十時~正午
▼会場：八ヶ崎小学校
▼会費：月五百円(入会金なし)
▼詳細：長谷井 〇三九九-二番



まちの話題をお知らせ下さい
松戸市役所広報課
☎66-1111 内線600番

第6回全国家庭婦人ソフトボール大会が8月25・26日、東京・後楽園球場で行われ、ファストピッチの部で関東地区代表の寒風チーム(松戸)が初優勝しました。
今大会へ向けて寒風チームは、千葉県大会、関東大会と14試合を勝ちぬいてきた強豪。市立寒風台小学校PTAのお田さんたちによって結成され今年で10日目。清水延圭監督以下選手は15人で守りのチーム。

26日の決勝戦では九州地区代表の御船クラブ(熊本)に3対1とリードされながらも6回表に2死満塁からの3塁打が出て4対3で逆転勝ち。初出場での全国制覇に一同優勝を喜び合いました。

第6回全国家庭婦人ソフトボール大会 ファストピッチで松戸寒風が初優勝



賞状やトロフィーを手に優勝を喜ぶ寒風チーム



家事研究一筋

身の回りの物を大切に

五香六実
家事研究家・安達 静枝さん

「使いすて時代、まだまだ使える物や修理すれば十分機能が果たせる物などたくさんあったというだけで捨ててしまふ。豊かな時代は良いが、いつまで続くか分かりませんよ」と物を大切にしない現代の風潮を嘆く家事研究家の権威・安達静枝さん(七十一歳)。

安達さんは戦前戦後と、物のない時代を過ごし、物の大切さを知っている。二十八年前、育ち盛りの子ども四人抱え毎日山のような洗濯物におられる。中にはクリーニングに出さなければならぬ物があるが、家計を考えると出せない。

こうしたい思いから洗濯やシミ拭きの講習会につとめて出席し家庭でできるクリーニング法を知った。以来、失敗を重ねながらも背広やワイシャツ、ネクタイなど家庭でできるクリーニング法を自分なりに考案した。その方法は、生地を痛めず、洗剤などのムダを省くという点で各方面から注目される。

家庭主婦の座から自分の技能を生かし、家庭洗濯講師の職業についたのは五十年前も半ば過ぎた。

以後、家事に係わることなら何でも取り上げられ、雑誌やテレビにも研究し続けられ、一核家族化が進むにつれ結婚から、母から娘へと生かされてきた。でも、私の経験を生かすことで若い主婦に喜ばれると生かされたいと、こやかに語っています。



ニツ木
篠原 美津子さん

ナスの木に朱赤色の実が生る —ニツ木の家庭菜園で—



ナスの中に突然現われたカボチャ?

家庭菜園が好きで、トマト・キュウリ・ネギなど少しづつですが畑を作っては楽しんでいきます。しかし、このように変わった実も、普通のナスが一瞬に生ったのは初めてです。食べるのはやめました。色がきれいで、近所の人にもお分けしました。

8月、ニツ木に在住の篠原美津子さんの庭で育てているナスの木に、カボチャのような実がたくさん付きました。実は熟すと大きさは直径4センチぐらいになり、色は朱赤色のあざやかなものです。根もと近くから分かれた枝には、黒むらさき色をした普通のナスも生っている珍しいものです。この木は、春先に5本芽つて来た苗のうちの1本ですが、珍しさもあって、近所の人にもたくさん見に来ていました。



キャプテン
功刀 芳枝さん

全国大会で優勝できたのも監督以下チームのまとまりがよかつたからです。また、結成して十年目という節目の年でもあり、全員が意欲を新たにガンバッたかたに思います。今は、ソフトボールをやつていてよかつたという気持ちと喜びでいっぱいです。

あなたの健康

106

月経異常について

月経異常には、次のようなものがあります。
無月経：その原因には卵巣機能低下、中枢性のほか、いろいろな病気のため起こる場合があります。ホルモン療法で簡単に治る場合もありませんが、難治性のもも往々あります。十八歳を過ぎても初潮をみない時は、医師に相談して下さい。
過多月経：毎月、月経のたびに、はつきりした凝固を混じえ、一日に七〜八回以上生理用ナプキンを変える程多量に出血するもの。毎月、月経量が普通なのに、その時の月経だけ特別に多量だった場合は、過多月経とはいいません。経血の多い原因としては、子宮筋腫・子宮体部ポリープ・子宮内腺症などがあります。
過少月経：月経時の出血量が毎月少量の場合、血の流出が自覚せず、生理用ナプキンの表面に付着するのみで、ほとんど交換の必要がないもの。婦人基礎体温曲線が二相性(低温相と高温相の差が0.3度以上ある)で、排卵期のものに心配りません。経口避妊薬(ピル)を服用している人の場合、生理の量が少なくなることが往々あります。現在では非常にまれですが、結核性子宮体内膜炎によって過少月経になる場合があります。
稀発月経：月経周期正常から月経初日から次回月経開始の前日までの長さが、四十日以上六十日以内の状態が毎月繰り返されている場合、婦人基礎体温曲線が二相性の人は、排卵があると考えられます。妊娠可能ですが、低温相のみ二相性の場合、持続無排卵期症が疑われます。子どもが欲しい人は治療の必要があります。
頻発月経：二十四日より短い月経周期が毎月繰り返される状態。普段は二十五日〜三十八日の月経周期の人が、ある月だけ突然、二十日目に月経よう出血をみない場合は頻発月経ではなく、不正子宮出血と考えられます。しかし婦人基礎体温曲線が二相性の場合、原則として治療の必要はありません。一相性の場合には医師に相談して下さい。
閉経について
新婚旅行、スポーツ、旅行など月経がぶつからないうちに、調節を希望する人が結構います。方法としてはホルモンの内服や注射ですが、人によって吐き気がある場合があります。しかし吐き気は特別な心配がいりません。
月経を早めたい場合：ホルモン剤を五日間内服します。服用中止後二〜四日でも月経よう出血が始まります。月経を遅らせたい場合：予定月経の五日前から延長を希望する日まで、ホルモン剤を毎日服用し続けられます。非常にまれですが、途中で出血のくる時があります。月経を早める時でも、服用中止後四〜五日たっても出血の起こらないことにもまれにありますが、そのような時は直ぐ医師に相談して下さい。なお、投薬できない場合があります。(松戸市医師会)

松戸市青年フェスティバル 演劇公演

- ▶日時...10月11日(土)午後6時~
▶会場...市民劇場
▶内容...市民劇団公演「友達」
▶費用...入場料500円
▶詳細...第8回松戸市青年フェスティバル実行委員会(社会教育課内) ☎内線451番

矢切公民館成人講座

- ▶期日...9月27日~12月9日(毎週1回計10回)
▶会場...矢切公民館
▶対象...市内在住・在勤の16歳以上の人(すべて初心者)
▶定員...先着各30人
▶申込み...9月20日(土)午前9時から矢切公民館(総合福祉会館3階) ☎68-1241~3内線44・45番へ

Table with 4 columns: 講座名, 時間, 曜日, 教材費. Includes courses like 鎌倉彫り つまみ絵, 川 柳, ペン習字, 話し方教室.

秋の市民ハイキング

- ▶日時...10月11日(土)~12日(日)夜行日曜日, 11日午後11時松戸駅西口伊勢丹松戸店前広場集合
▶会場...山梨県飯盛山
▶対象...小学校高学年以上の市民
▶定員...先着40人
▶費用...9,500円
▶申込み...松戸市山岳協会・高橋 ☎67-3466番

劇団統一劇場公演 「カナタ咲く島」

- ▶日時...10月17日(金)午後6時30分開演(開場午後6時)
▶会場...市民会館
▶費用...入場券前売2,500円(高校生以下2,000円), 当日2,800円(高校生以下2,300円)
▶詳細...松戸にカナタを咲かせる会・保田 ☎68-9035番

編みもの講習会

- ▶日時...9月25日から毎月第2・4木曜日, 午前10時~正午(計10回)
▶会場...小金原市民センター
▶費用...1回500円(材料費別)
▶詳細...小金原文化の会・安達 ☎43-6898番

生活設計シンポジウム 豊かな暮らしを求めて

- ▶日時...10月13日(月)午後1時~3時
▶会場...県教育会館大ホール
▶内容...講演「私の生活設計」=今井通子氏(医師・登山家)
▶申込み...10月4日(土)までに, 電話で県企画部消費生活課 ☎0472-23-2289番へ



観月会

- ▶日時...9月21日(日)午後4時30分から
▶会場...戸定館
▶内容...箏、尺八、三絃による邦楽と野点の夕べ
▶費用...観賞券(茶券)500円
▶申込み...当日会場で
▶詳細...松戸市三曲協会・高橋 ☎86-2752番

市民詩吟教室

- ▶日時...10月2日・9日・16日・23日・30日, 各木曜日, 午前10時~正午
▶会場...新松戸市民センター
▶費用...700円(教本代)
▶詳細...詩吟匡風会・床鍋 ☎63-5946番

企画展「近世の小袖意匠」

- ▶期日...10月14日(火)~11月9日(日), (10月20日(月)・27日(月), 11月4日(火))は休館
▶会場...佐倉国立歴史民俗博物館
▶費用...一般300円, 高校・大学生200円, 小・中学生100円
▶詳細...国立歴史民俗博物館 ☎0434-86-0123番

初心者ダンス講習会

- ▶日時...9月30日, 10月7日・14日, 各火曜日, 午後7時~9時
▶会場...六実市民センターホール
▶対象...一般女性
▶費用...500円
▶詳細...六実ダンス愛好会・林 ☎84-0674番

矢切川柳サークル作品展

- ▶日時...9月23日(祝)~28日(日), 午前9時~午後9時(最終日は午後4時まで)
▶会場...市民会館ロビー
▶詳細...小柴 ☎41-2657番



- 市役所(66)1111 ●常盤平支所(87)2131
●小金支所(41)5101 ●小金原支所(44)4151
●六実支所(85)0113 ●馬橋支所(45)2131
●新松戸支所(43)5111 ●矢切支所(62)3181
●東部支所(92)3061

市民フェンシング教室

- ▶日時...9月26日~11月28日の毎金曜日, 午後6時30分~8時30分
▶会場...運動公園体育館
▶対象...小学生以上の市民(小学生は保護者同伴), 先着40人
▶費用...保険料小学生350円, 大人420円
▶申込み...9月22日(月)午前8時30分から社会体育課窓口で受け付けます。 ☎内線593番

軟式庭球クラブ大会

- ▶日時...9月28日(日)午前8時30分受け付け, 午前9時開始
▶会場...栗ヶ沢公園庭球場
▶対象...連盟の加盟クラブ・1団体3チーム(一般市民もチームとしての参加自由)
▶費用...1団体3,000円
▶申込み...9月25日(木)までに, ハガキにクラブ名・出場者名を記入し, 〒270 松戸市小金原6-9-1-402 小倉有三 ☎45-0899番

愛の献血

Table with 4 columns: 期日, 時間, 会場, 主催. Includes dates like 9/27 and locations like 国鉄 松戸北馬橋駅.

▶詳細...健康管理課 ☎内線415番

救急医療体制 健康保険証を忘れずに!
◆夜間急診診療所(毎日)午後8時~11時衛生会館内 ☎68-3756番
◆待機病院(毎日)午後5時~午前9時テレホンサービス ☎66-0010番
◆緊急休日在宅当直医:午前9時~午後5時テレホンサービス ☎66-0010番
◆休日歯科診療所:午前9時~正午 衛生会館内 ☎68-3553番

紅葉の信州を バスハイキング (キノコとリンゴ狩り)

- ▶日時...10月10日(祝)~12日(日), 10日午後8時40分松戸商工会議所前集合, 帰着12日午後8時
▶行程...野沢温泉~菅平~小諸リンゴ園(宿泊は野沢温泉山荘)
▶費用...16,500円(1泊4食・入園料・土産代を含む)
▶定員...先着45人
▶詳細...松戸市職場レクリエーション協会・上野 ☎63-4374番(土曜・日曜を除く午前10時~午後5時まで)

コール樹里 10周年記念演奏会

- ▶日時...9月28日(日)午後2時30分開演(開場午後2時)
▶会場...市民劇場
▶曲目...平井康三郎女性合唱曲集からソプラノ独唱, オペラ・アリアから「おお愛しの父よ」ほか
▶費用...無料, 整理券あり
▶詳細...酒井 ☎85-6603番

小金原成人学校 映画会「さくらんぼ坊や」

- ▶日時...10月5日(日)午前10時~午後3時
▶会場...小金原市民センター
▶内容...ひとりの子どもの0歳から6歳までの成長記録。全作
▶詳細...社会教育課 ☎内線451番

お年寄り向け映画会

- 運美清の 「男はつらいよ・真実一路」
▶日時...9月26日(金)午後1時~
▶会場...東部老人福祉センター
▶対象...市内在住の60歳以上の人
▶詳細...東部老人福祉センター ☎92-3701番

障害者に理解を 心のふれあいを大切に

急性灰白髄炎(ポリオ) 予防接種

- ▶申し込みをする人...2回飲み終えていない4歳未満の人で, 間診票をもっていない人は下記要領で申し込んで下さい。
▶申し込みなくてもよい人...昨年12月1日から今年6月30日までに生まれた人には, 9月下旬に直接間診票をお送りしますので, 申し込みの必要はありません。
※以前の間診票をもっている人も, それが使えますので早めに受けて下さい。会場の駐車台数に限りがありますので, 車の来場は控えて下さい。

ハガキ申込要領

Form for Poliomyelitis vaccination application with fields for name, address, and date of birth.

急性灰白髄炎予防接種日程表

Table with columns: 会場, 日程 (10月, 12月). Lists venues like 衛生会館, 五香市民センター, etc.

▶時間...午後1時15分~2時30分
▶詳細...保健衛生課 ☎内線405番

ぼけんえいせい!

麻疹(はしか)予防接種

- 麻疹の予防接種は, 生後12カ月から72カ月の間に委託医療機関で受けることになっています。
集団生活に入る前に接種を完了する方が望ましいので, 医師と相談の上早めに受けるようにして下さい。
未接種で間診票(無料券)をもっていない人は, 下記要領のとおり申し込み下さい。
▶申し込みをする人...接種当日6歳未満で麻疹にかかったことがなく, 麻疹の予防接種を受けていないで, 間診票(無料券)をもっていない人
▶申し込みなくてもよい人...60年6月1日から同9月30日までに生まれた人には, 10月初旬に直接間診票を送りますので, 申し込みの必要はありません。
それを使えますので早めに受けて下さい。

ハガキ申込要領

Form for Measles vaccination application with fields for name, address, and date of birth.

▶詳細...保健衛生課 ☎内線405・525番

市のようす(9月1日現在)

■人口	432,170人	(+324)	()は前月比
■男	218,331人	(+224)	
■女	213,839人	(+100)	
■世帯	142,455	(+192)	

編集・発行=松戸市役所広報部
 〒271 松戸市根本387番地の5 ☎(66)1111番



おはよう!笑顔であいさつ



「おはよう!」ってうらやましい。笑顔で、通学、通勤の人たちをあいさつを交わす中野安正さん。中野さんは、昨年四月から松戸駅西口地下自転車駐車で働いています。一日の利用客数は、一千五百〜二千。中野さんは、このほかに、の人たちとあいさつを交わしています。そのせいで、最近ではみなさんおはようをかけるようになったと喜んでおられます。

西口地下自転車駐車場に勤務

馬橋 中野安正さん

「おはよう!」ってうらやましい。中野さんは、以前都内の一流ホテルに勤めていたため、あいさつの大切さを身をもって知っています。中野さんは、以前都内の一流ホテルに勤めていたため、あいさつの大切さを身をもって知っています。中野さんは、以前都内の一流ホテルに勤めていたため、あいさつの大切さを身をもって知っています。

駐車場増設工事のため、市役所駐車場は混雑していません。なるべく、電車・バスをご利用下さい。

実のなる木のあっせん
 ▶申込み…10月15日(水)(当日消印有効)までに下記往復ハガキ要領で、ただし、当日取りに来られる人
 ▶引き渡し日時…11月1日(土)午前10時~午後5時
 ▶引き渡し場所…松戸中央公園(返信ハガキに案内図を記載)
 ▶詳細…公園緑地課☎内線 291番

樹種名	価格
モッコク	1本 350円
マンリョウ	1本 250円
ビラカンサ	各1本 350円
イヌツブ	
ナンテン	
サザンカ	
ヒメリンゴ	
カキ	
ムラサキシキブ	

※樹木とも高さ45cm~100cm、根巻きはポット物

返信ハガキ (うら) (おもて)

往信ハガキ (うら) (おもて)

※定員になった場合は入場をお断りします。
 ▼詳細:市立図書館☎65-1511番

期日	会場	時	間
十月八日	小金市民センター	午後三時~四時	
十日	天沼公民館	午後三時~四時	
十日	図書館本館	午後二時~三時	
十日	八美市民センター	午後二時~四時	
十日	明市民センター	午後二時~四時	

映画と形劇おぼろけ非ラバシ
 (入場無料、三〜九歳くらいが対象)

文化ホール☎781-010番

★十月十日(祝)は休館日です。

文化ホールギャラリー
 10月

- ★松戸まつりおよび小中学生観光絵画展・作品展:五日まで
- ★女性洋画家作品展:七日~十二日
- ★J3の再利用展:八月~十二日(正午)
- ★青大学・青農会絵画展:十四日(正午)~十九日(午後四時)
- ★青少年健全育成ポスター展:十六日(午後一時)~十九日



一人で悩まずご相談を

ご利用ください 行政相談

国・県・市町村、公社団の仕事について困ったこと、悩んでいることがありますら、行政相談委員にご相談ください。相談は、口頭、文書、電話等なんでも結構です。

定例相談

- 日時：毎月第二、四日曜日、午後一時～三時
会場：市民相談室相談コーナー
費用：無料
詳細：市民相談室 内線一〇八番

行政相談委員 (敬称略)

Table with 4 columns: 氏名, 住所, 電話, 行政相談委員. Lists names like 林 克忠, 和田 康男, etc.

十月十二日(日)～十八日(土)は行政相談週間です



40歳歯科健診 実施中



歯は大切な体の一部です

歯の痛さは、我慢しようにも我慢ができないうちのうちに、歯の予防が必要で、市では昨年度から四十歳の人を対象に歯科健康診査を行っています。歯の病気のうちの代表的な「むし歯」と「歯周疾患」は、治療の必要な人が82%もいます。

十月期分(六月～九月分)の特例給付を含む児童手当の支払いをします。受給者が指定した銀行などの普通預金口座へ振り込みますので、十月十三日以降に銀行などで確認して下さい。

児童手当10月期分支払い受け取りは10月13日から

十月期分(六月～九月分)の特例給付を含む児童手当の支払いをします。受給者が指定した銀行などの普通預金口座へ振り込みますので、十月十三日以降に銀行などで確認して下さい。

受け取りは10月13日から

61年度所得制限額基準表

Table with 3 columns: 扶養人数, 特別給付, 児童手当. Shows amounts for 0, 1, 2, 3 dependents.

※特別給付とは、受給者が国民年金以外の公的年金(厚生年金)に加入している場合です。

各種控除額表

Table with 2 columns: 項目, 控除額. Lists items like 障害者、老年人、寡婦、勤労学生控除、寡夫, etc.

(仮称)常盤平体育館使用料金表

Table with 3 columns: 施設名, 時間, 使用料金. Lists facilities like 競技場, スクール, 小体育室, etc.

▶詳細…社会体育課 内線564番

全国防犯運動にご協力を 10月11日～20日

警察は関係機関・団体ならびに地域住民と一体になって、10月11日～20日まで全国防犯運動を行います。期間中の重点的運動は次のとおりです。

やめよう放置自転車

戸定館敷地内 下水道工事のお知らせ

戸定館・松雲亭は、10月10日から昭和62年2月末日まで、下水道工事のため自動車の乗り入れは出来ませんので、ご協力をお願いします。

西口地下駐車場料金の徴収業務を委託
委託場所…松戸駅西口地下駐車場
委託者…東京都中央区新川1-

福祉大会 第5回ふれあい広場

障害を持つ人も持たない人も楽しい1日を。家族そろってご参加ください。
▶期日…10月19日(日)
▶会場…市民会館
▶費用…無料
▶詳細…社会福祉協議会 68-05-03番

Table with 3 columns: 会場, 主な内容, 時間. Lists events like 第1会場 (ホール・ロビー), 第2会場 (会館2階), 第3会場 (会館3階).

昭和62年度の 私立幼稚園児を募集

市内の私立幼稚園では、次のとおり62年度の園児を募集します。

▶願書配布…10月15日(水)以降
▶願書受付…11月1日(土)以降
▶詳細…各幼稚園または松戸市学校法人幼稚園協力会 ☎85-3050番。松戸市私立幼稚園協会 ☎91-8592番

幼稚園	所在地	電話番号
あさひ	五香六実746	87-6254
北松戸さつき	北松戸3-6	62-1748
小金原	小金原6-12-7	41-2009
五香	常盤平5-4	87-7133
さつき	金ヶ作145	87-7715
千駄堀稲穂	千駄堀1,865	41-6882
稲穂	常盤平2-31-2	87-0875
中和倉	中和倉168	41-1505
二三ヶ丘	二ツ木1,692	41-4548
松戸みどり	仲井町1-32-1	62-6761
聖ミカエル	松戸3-1,216	62-0484
清風	馬橋2,547	41-2408
大勝院	大谷口143	44-2100
東漸寺	小金359	41-0859
八咫	八ヶ崎1,032-1	41-1192
いわさき	馬橋1,205	42-8706
いわさき第二	旭町2-300	46-3164
かきのき	三矢小台5-13-4	65-5656
金ヶ作	金ヶ作306	85-3050
北丘	五香六実713-4	85-4335
さかえ	栄町4-252	61-0532
新松戸	新松戸3-256	44-4199
聖徳附属	岩瀬531	68-6135
聖徳附属第二	小金原7-14	41-6598
専修松戸	上本郷2-3,621	65-1821
第二かきのき	新松戸5-191	45-4722
高木	五香六実661	87-4809
高塚	高塚新田295-3	92-6955
高塚わかば	高塚新田144	92-4907
常盤平	常盤平2-21	87-5724
ひので	常盤平7-18-2	87-7578
北邸	根本190	67-3121
本源寺	大橋766	91-8592
牧の原稲穂	牧の原2-5	85-0907
松戸いずみ	上本郷2,794	63-3289
まるやま	二十世紀が丘丸山町131	63-9537
みやおか	小金原3-11	41-6563
みやこ	松戸新田516	67-3101
むつみ	五香六実597	87-1706
明和	穂台812-1	63-4012
矢切	下矢切140	62-4586
八柱	千駄堀1,485-15	85-2557

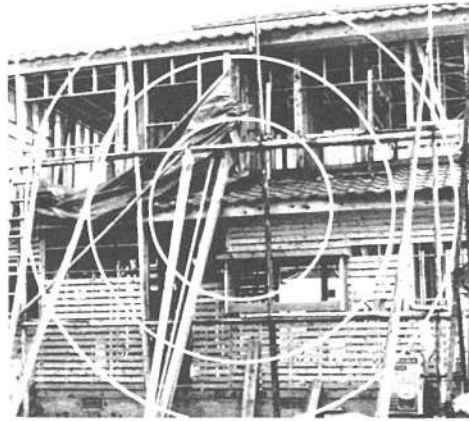

明るく住みよい街に

10月15日

一斉公開 違法建築をなくす 建築パトロール

全国一斉に「違反建築防止週間」が十月十一日から十七日まで行われます。本市でも、十月十五日に「一斉公開建築パトロール」を実施しますので、皆さんの協力をお願いいたします。

建設省を中心に、毎年十月十一日から十七日まで全国一斉に「違反建築防止週間」が行われます。私たちの大切な財産である建築物についてのいろいろな規制や基準を定めている建築基準法に対する理解を深め、違反建築を未然に防いで、住みよいまちづくりを推進しようというのがねらいです。

建設省を中心に、毎年十月十一日から十七日まで全国一斉に「違反建築防止週間」が行われます。私たちの大切な財産である建築物についてのいろいろな規制や基準を定めている建築基準法に対する理解を深め、違反建築を未然に防いで、住みよいまちづくりを推進しようというのがねらいです。

11月16日は松戸市議会議員選挙です

あなたの一票が松戸市をささえます

●不在者投票
十月十六日の投票日に会社の出張、出産予定、旅行等やむを得ない事情のため投票できない人は不在者投票をしましょう。

▼期間…十一月九日(日)～十五日(土)
▼時間…午前八時三十分～午後五時

●入院先の病院で不在者投票
松戸市内の病院で不在者投票施設に指定された次の病院は、病院長に申し出をすることができます。申し出は早めにして下さい。

国立療養所松戸病院(高塚新田)・国保松戸市立病院(上野口)・東京病院松飛台(時雨町)・新八柱台病院(日暮)

本郷(恩田病院・馬橋)・恩田第二病院(金ヶ作)・東京病院(北松戸)・常盤平中央病院(常盤平)・山本病院(小金原)・六高台病院(六高台)・新松戸中央病院(新松戸)・東葛クリニック(稲穂)・東京病院松飛台(松戸)・新八柱台病院(日暮)

●郵便投票
身体障害者手帳等の交付を受け、身体に重度の障害がある人は郵便による不在者投票ができます。

この場合郵便投票証明書の交付申請が必要です。

すでに郵便投票証明書の交付を受けている人には、投票の請求書等を事前に送付します。

▼詳細…選挙管理委員会 ☎内線五〇九番

都市計画の変更案・決定案を縦覧しています

- 十月四日(土)～十七日(金)
- ①松戸都市計画用途地域及び高度地区の変更案
 - ②松戸都市計画駐車場の変更案(日暮粗大こみ圧縮計画課(用途地域のみ) 松戸市役所都市計画課)
 - ③松戸都市計画こみ処理場の変更案(日暮粗大こみ圧縮計画課(用途地域のみ) 松戸市役所都市計画課)
 - ④松戸都市計画土地地区画整理事業の決定案(高柳西部土地地区画整理事業)
 - ⑤松戸都市計画土地地区画整理事業の決定案(高柳西部土地地区画整理事業)
- ▼縦覧場所：市民部安全課 課 ☎内線四九二番

第5回技術改善功労者表彰候補者募集

▶対象…県下の事業所で働いて、下記に該当する人(グループ含む)

①優れた発明・考案によって製品の改良・生産設備の改善や生産性の向上に寄与し、…、創意工夫が優秀で、現業・研究または事務部門などでの効率向上・品質改善・原価低減・公害・災害の防止など、技術の改善・向上に貢献した人

▶期限…11月29日(土)

▶詳細…〒280 千葉市長州1-9-1 県庁第二庁舎内(社)発明協会県支部 ☎0472-22-0668番

戦没者追悼式

▶期日…10月16日(木)

▶会場…市民会館大ホール

▶受付時間…午後1時

▶開式…午後2時

▶閉式…午後3時30分

※ご遺族には10月上旬、招待状を送りましたが、当日までに届かなかったり本市に転入した人は直接会場へお越し下さい。

▶詳細…提議課 ☎内線423番

家庭看護教室

▶対象…将来のために家庭看護の勉強をしたい人。家庭にお年寄りや病人のいる人

▶定員…先着30人

▶申込み…ハガキに郵便番号・住所・氏名・電話番号・参加動機を書き10月20日(月)までに〒271 松戸市小根本7、松戸保健所家庭看護教室担当 ☎61-2121番(代)

◎シートベルトの着用を ◎オートバイに乗るときは必ずヘルメットの着用を

期日	時間	内容	会場
10/31 日		看護の心がまえ 看護のしかたと物品の説明	松戸保健所
11/7 日	午後1時 ～ 4時	ベッドの整え方・寝衣の交換・ 洗濯のしかたなどの実習 市おせわ課の仕事について	
11/14 日		更新期のすこし方 乳房の自己検診法	
11/21 日	午前9時30分 ～	特別養護老人ホーム「緑風園」見学 実習	緑風園
11/28 日	午後3時	老人の栄養と食事(調理実習)	松戸保健所
12/1 日	午前8時50分 ～正午	ホームヘルパーサービスの 見学実習	市役所



下水道管布設工事(三矢小台地区)

九月定例市議会終わる 下水道処理区域の追加などを審議

九月定例市議会は九月四日開会、二十五日まで本会議ならびに委員会・慎重に議案の審議が行われました。

決算の認定
昭和六十一年度一般会計および特別・企業会計の認定
補正予算
昭和六十一年度一般会計補正

成人学校 晴れ着の着付け
日時...10月14日~12月16日の毎週土曜日(計10回)
今月の納期は 三十一日



まだまだ使えます(昨年撮影)

環境美化運動の一環として
環境美化をテーマに、啓蒙用ポスターを市内の小中学生から募集したところ三百七十二点もの応募がありました。

家具類(粗大ゴミ)は集積所に出せません
電話で清掃課へ
電話で清掃課へ

土地についての講演会・相談会の開催
土地の有効活用、税務対策および長期にわたって安定収入を確保したいとお考えの人に



市民ぐるみでクリーンデー

捨てればゴミ・生かせば資源
空きカン・空きビンの投げ捨てはやめましょう
「一つぐらいいいだろう...」

燃やせないゴミ
燃やせないゴミは圧縮機がけ
燃やせないゴミは圧縮機がけ

女性囲碁大会
日時...10月18日(土)午前10時
会場...勤労会館

みんなの力で きれいな街を

市内一斉清掃は昭和五十七年から一回行われて、今年も市民一人一人の環境美化の意識が高まっています。

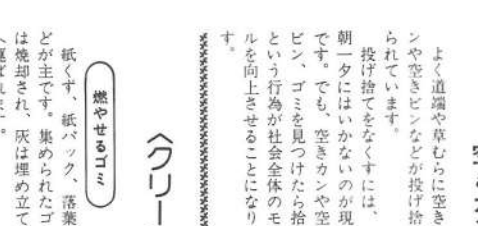

市民ぐるみでクリーンデー

きれいな街はみんなの願い
年々広まる環境美化運動
市民一人一人の環境美化の意識が高まっています。

第8回・松戸市青年フェスティバル
部門名 日時 会場 内容 費用

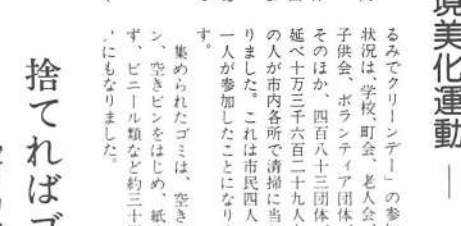

悪いマナーの追放
馬橋 廣瀬 治さん

今年も清掃で住みよい街を目指して「秋の市内一斉清掃」を行います。



秋の市内一斉清掃

秋の市内一斉清掃
市民一人一人の環境美化の意識が高まっています。

防火管理者資格講習会
日時...10月29日(水)・30日(木)の2日間
千葉県国際交流協会 会員募集

もよおしもの

フレッシュママ
ぜひなへる

- ▶日時…10月20日(月)午前10時～正午
- ▶会場…常盤平中央集会所
- ▶内容…映画「こむぎ色の天使」こどもと自然のかかわりから今子育てについて求められているものはなにかを考えます。
- ▶費用…無料
- ※保育希望者は申込時に連絡を
- ▶申込み…社会教育課☎内線451番

ヤングフェスティバル 湖風の中でテニスを…

- ▶期日…10月25日(土)、26日(日)
- ▶会場…山武郡蓮沼村海浜公園(九十九里浜)蓮沼ガーデンハウス
- ▶対象…20歳代の男女
- ▶費用…15,000円
- ▶申込み…10月15日(水)までに北総青年の広場実行委員会事務局・東葛飾農業改良普及所☎0471-44-8115番へ

小金原成人学校

期日	時間	内容	講師
10/8(木)	午前10時	さくらんぼ 均々の世界	映画監督 山崎定人氏
11/5(木)	午後10時 正午	みんなであ える子育て	さくらんぼ 保育研究所長 斎藤公子氏

- ▶会場…小金原体育館
- ▶費用…無料(保育あり)
- ▶申込み…社会教育課☎内線451番

松戸藤サークル 初心者藤工芸講習会

- ▶日時…①10月27日～12月1日の毎週月曜日、午前9時30分～11時30分②11月5日～12月3日の毎週水曜日、午後0時30分～2時30分
- ▶会場…①松飛台市民センター②総合市民センター
- ▶定員…各20人
- ▶費用…材料費5回分7,500円
- ▶申込み…①高崎☎86-8676番②小磯☎64-6507番

ふれあい教室

初心者社交ダンス(再募集)

- ▶日時…10月3日～12月19日の毎週金曜日、午後6時30分～8時30分
- ▶会場…勤労会館
- ▶対象…市内在住・在勤の35歳までの男性(先着20人)
- ▶費用…1,500円
- ▶詳細…商工課☎内線227番

障害者に理解を

心のふれあいを大切に

新規購入の 16ミリフィルムを貸し出し

- ▶内容…①社会教育・一般編=子供の心知っていますか(30分)、父ちゃんの苜に乾杯(46分)、はばたけ明日への虹(51分)②同和教育=ひまわり(55分)③児童劇・マンガ編=青葉学園物語(103分)、おかあさんの木(22分)、竹取物語(31分)、ゆきちゃんのこんには(19分)
- ▶詳細…社会教育課☎内線464番

松戸の土で作った 縄文土器作品展

- ▶日時…10月25日(土)、26日(日)午前10時～午後4時
- ▶会場…新松戸郷土資料館(新松戸市民センター3階☎44-1909番)
- ▶詳細…陶芸松戸縄文土器を作る会・小磯☎68-7726番

喜楽家10周年記念バザー

- ▶日時…10月12日(日)正午～午後2時
- ▶会場…喜楽家(馬橋2986)
- ▶物品の引き取り期限…10月12日
- ※バザーへの物品提供とバザー開催についてご協力を
- ▶詳細…喜楽家☎44-9951番

松戸史談会

南柏駅周辺の史跡めぐり

- ▶日時…10月12日(日)午前10時に南柏駅東口広場集合(雨天の場合は19日(日)に延期)
- ▶行き先…今谷稲荷、新木戸跡、今谷刑場跡、酒井根合戦場跡、薬師堂の石像群、広池学園、香取神社、野馬除子手。徒歩約3.5km、午後3時解散予定
- ▶費用…1人300円(昼食持参、交通費自己負担)
- ▶申込み…当日集合場所で(参加自由)
- ▶詳細…神尾☎41-2458番

創立10周年記念 フナつり大会

- ▶日時…10月12日(日)午前6時に松戸駅改札口か6時15分柏駅快速ホーム(平行き列車の先頭車両)のいずれかに集合(土浦駅下車)
- ▶場所…茨城県霞ヶ浦南岸荒屋敷
- ▶会費…一般500円、中学生以下300円(電車・バス代は各自負担)
- ▶競技方法…一般は総重量、中学生以下は総尾数。仕かけづくりの講習を希望する人は、10月11日(土)午後1時から婦人会館で
- ▶申込み…松戸勤労者つりの会・井上☎65-8260番

ノカンソウ

ユリ科(草本)

松戸の野草と樹木(18)



ヤブカンソウは八重咲きになるが同様に考えて良い。葉は左右にはかま状に包み合うように出て葉の先半分ほどはそり返る。花は橙黄色で一直咲きて群生するのでなれると遠くからでも見つけられる。江戸川土手にもある。

(食べ方)

(どこを) 春先には、若苗を根もとから切り採って使う。今頃は、根もとの白い部分だけ切り採る。花・蕾も採集する。
(どのように) 葉は塩一つまみを入れた熱湯でゆでる。水気を切ったあと、おひたし、あえもの(ごま・酢みそ等)、煮物、すき焼き、蕾は蒸して日干しし保存スープ材に。花はサラダ。

どもしび読書会

- ▶日時…10月16日(木)午前10時～正午
- ▶会場…婦人会館研修室
- ▶テキスト…「砂の女」安部公房著(新潮文庫)
- ▶リポーター…児玉悠希氏
- ▶詳細…児玉☎63-8327番

どんぐり福祉バザー

- ▶日時…10月26日(日)午前10時～午後2時(雨天の場合は11月3日(祝))
- ▶会場…小金原4丁目コアラ保育所前めじろ公園
- ※バザーの品物をお寄せ下さい。
- ▶詳細…どんぐり共同保育園☎45-3197番

お知らせ

- 市役所(66)1111 ●常盤平支所(87)2131
- 小金支所(41)5101 ●小金原支所(44)4151
- 六家支所(85)0113 ●馬橋支所(45)2131
- 新松戸支所(43)5111 ●矢切支所(62)3181
- 東部支所(92)3061

市民バスケットボール教室

- ▶日時…10月15・17・22・24・28・30日、11月5・7・11・14日(10日間)午後1時～3時
- ▶会場…(仮称)常盤平体育館
- ▶対象…市内在住の家庭婦人
- ▶定員…50人
- ▶費用…420円(保険料)
- ▶申込み…10月6日(月)午前8時30分から社会体育課窓口で受け付け。☎内線593番

家庭婦人バドミントン大会

- ▶日時…10月17日(金)=午前9時～午後1時、24日(金)=午前9時～午後5時
- ▶会場…運動公園体育館
- ▶種目…A～Eランク別ダブルス
- ▶費用…1人500円
- ▶申込み…10月10日(祝)までは、渋谷☎65-3316番へ(午後6時～10時)、10月11日(土)は午前9時から運動公園で受け付け

市民バドミントン教室

- ▶日時…10月14・21・28・31日、11月4・7・11・14・18・21日(10日間)午前9時～11時
- ▶会場…(仮称)常盤平体育館
- ▶対象…市内在住の一般男女
- ▶定員…50人
- ▶費用…420円(保険料)
- ▶申込み…10月6日(月)午前8時30分から社会体育課窓口で受け付け。☎内線593番

市民体育祭(弓道大会) 一般の部・学生の部

- ▶日時…①一般の部=10月19日(日)午前10時②学生の部=10月18日(土)午後1時
- ▶会場…運動公園弓道場
- ▶対象…一般の部=市内在住者・指定校以外の学生、学生の部=指定校(三中・六中・栗ヶ沢中)
- ▶費用…一般の部1人500円、学生の部1枚1,000円
- ▶詳細…弓道連盟・宇田川☎42-4778番

市民体育祭(剣道大会)

- ▶日時…10月26日(日)午前9時集合、9時30分開会式
- ▶会場…運動公園体育館
- ▶対象…市内在住、在勤、在学者
- ▶種目…①個人戦(人数制限なし)小・中・高、一般の男女②団体戦(1団体1チーム)小学生、中学生、一般(大学生を含む)
- ▶費用…1人300円(申込み時)
- ▶申込み…10月19日(日)午後2時～4時に運動公園武道館会議室で行う組合せ会席上にて受け付け、剣道連盟事務局・松戸☎63-4020番

市民バドミントン シングルス大会

- ▶日時…10月26日(日)午前9時～午後5時
- ▶会場…小金原体育館
- ▶対象…市内在住・在勤・在学者
- ▶種目…男女ラケット別1～3部
- ▶費用…1人1,000円、協会未登録者1,500円
- ▶申込み…10月17日(金)までに、クラブ名を記入し、ハガキで〒270松戸市中和倉304バドミントン協会・長谷川俊夫へ。☎41-7925番

家庭婦人バレーボール大会

- ▶日時…11月9日・23日各日曜日、午前8時30分から
- ▶会場…運動公園体育館
- ▶対象…家庭婦人バレーボール連盟登録チーム
- ▶費用…1チーム1,000円(代表者会議の時持参)
- ▶代表者会議…10月25日(土)午後2時から運動公園武道館会議室
- ▶申込み…10月13日(月)までに所定の用紙に記入の上、封書で〒271松戸市栄町西1-835、小林治子☎67-3562番へ

ほけん えいせい

ツベルクリン反応検査と BCGの接種

- ▶申込対象者…BCG接種当日4歳未満でBCGを一度も受けていない人。特に62年1月29日までに4歳になる人は今回が最後ですので、必ず申し込んで下さい。61年4月1日～9月30日生まれの人には次回(1月下旬)に通知します。
- ※ツベルクリン、BCGの間診票をもっている人は、それを使って受けて下さい。今回は午前10時～11時30分ですのご注意を。
- ▶申込期限…10月15日(水)

日程

会場名	ツベルクリン 反応検査	BCG接種	時間
衛生会館	10/25(日)	10/27(月)	午前10時～11時30分

〒申し込み
・住所
・保護者氏名
・子供の氏名
・子供の生年月日
・電話番号

〒271
松戸市栄町西1-835
小林治子
☎67-3562

- ▶詳細…保健衛生課☎内線405番

愛の献血

期日	時間	場所	主催
10/5(日)	午前	千葉銀行 松戸支店前	松戸青年会議所
10/11(土)	午後4時	松戸駅前通り 商店街	松戸新田東町 会はか
10/20(日)	午後4時	市役所	松戸市

- ▶詳細…健康管理課☎内線415番

救急医療体制 健康保険証を忘れずに!

- ◆夜間急病診療所(土日)午後8時～11時衛生会館内 ☎68-3756番
- ◆待機病院(土日)午後5時～午前9時テレホンサービス ☎68-0010番
- ◆緊急休日在宅当直医 午前9時～午後5時テレホンサービス ☎68-0010番
- ◆休日歯科診療所 午前9時～正午 衛生会館内 ☎68-3553番

市のようす(10月1日現在)

■人口	432,683人	(+513)	()は前月比
男	218,628人	(+297)	
女	214,055人	(+216)	
■世帯	142,687	(+232)	

編集・発行=松戸市役所広報部広報課
 〒271 松戸市根本387番地の5 ☎(66)1111番

点描

藁(いらか)

旧水戸街道から一步奥に入った一面に、黒灰色の瓦屋根の家が並ぶ。
 家々を巡る小路は、車の頻繁な往来を許さない。
 どの家にも、土地になじんだ落ち着きを感じる。
 赤ん坊の泣き声がする、遊びに興じる子どもの声がする。
 時間に追われる現代をよそに、人の歩く速さに合わせた生活がある。
 瓦一枚、一枚に家庭の団らんが浮かぶようである。

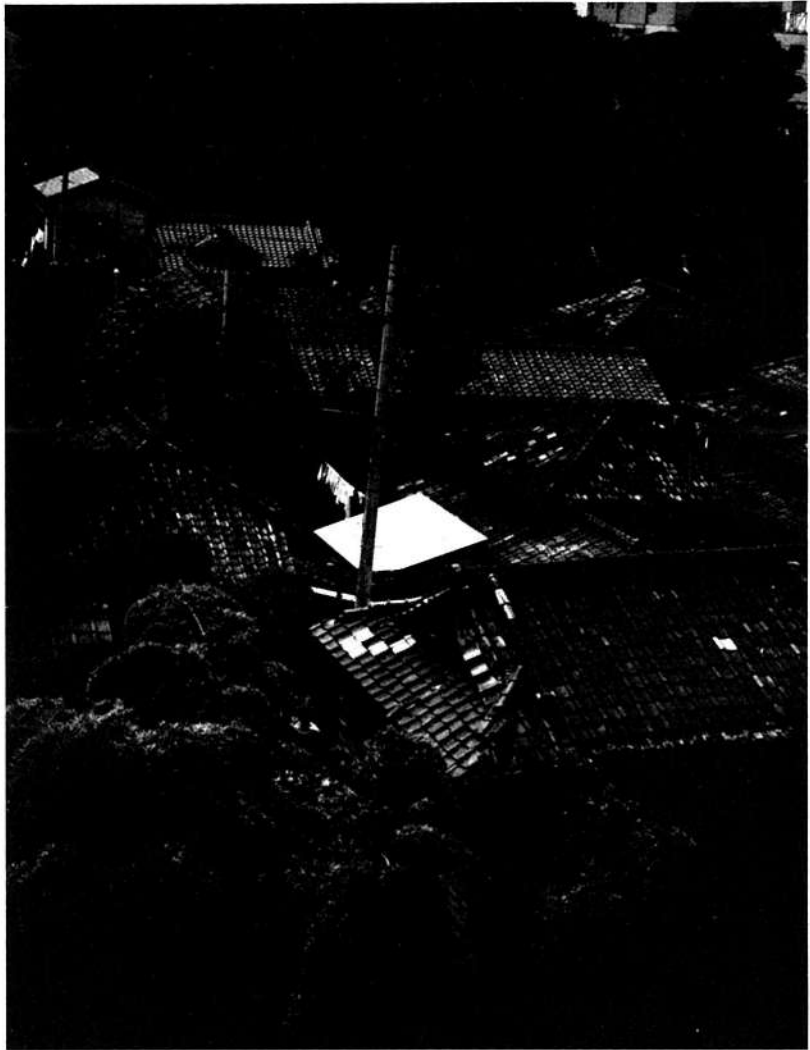

松戸3丁目地区で

東葛地方中学校駅伝の交通規制
 ▼日時：十月二十五日(土)午
 前九時三十分～十一時
 ▼規制道路：コースの新松戸
 駅周辺、栄町一丁目にかけて
 四、五番
 今号は、二十一世紀の森と広場公園の建設を特集としてカラーで掲載しています。このため松戸の人・あなたの健康・ひろは等は休ませていただきます。

心配ごと相談(11月)

期日	時間	会場
1日(日)	午前10時～午後0時30分	小金市民センター
4日(水)	午前10時～午後3時	六実支所
5日(水)		常盤平支所
6日(木)		小金原市民センター
7日(金)		市役所市民相談コーナー
14日(金)		
21日(金)		
28日(金)		

▶詳細…社会福祉協議会 ☎68-0503番

おはなしキャラバン 嘱託職員募集

- ▶定員…若干名
- ▶対象…18歳から35歳までの女性
- ▶勤務日・時間…毎週火曜日から金曜日、午前9時～午後5時
- ▶内容…人形劇の製作と上演(特に裁縫のできる人)
- ▶時給…500円(交通費別途支給)
- ▶面接日…10月29日(水)午後2時
- ▶申込み…「おはなしキャラバン」をやりたい理由」を作文(400字詰原稿用紙2枚)にし、履歴書(写真貼付)とともに10月25日(土)までに、〒270 松戸市新松戸南2-2(財)松戸市おはなしキャラバン ☎44-3037番(火曜日～金曜日)へ

▼詳細…市立図書館 ☎151-15番

※定員になった場合は入場をお断りします。

期日	会場	時間
十月五日(日)	図書館本館	午後三時～四時
十月十日(金)	五香市民センター	午後三時～四時
十月十四日(水)	馬橋市民センター	午後三時～四時

テレビサービス「おはなしキャラバン」☎199-99番

映画と人形劇おはなしキャラバン
 (入場無料・三歳九歳くらいが対象)

文化ホールギャラリー

- ◆劇美会展：十月二十一日(午後一時)～二十六日
- ◆第十回夏の会洋画展：十月二十一日(正午)～二十六日
- ◆第三十八回松戸市文化祭：十月二十九日～十一月三日(午後四時)
- ◆あすなる会第七回展覧会：十一月四日(午後一時)～九日
- ◆86松戸あひるの会：十一月四日(午後一時)～九日
- ◆月影会絵画発表会：十一月四日(午後一時)～九日

(文化ホール ☎178-10番)

21世紀の建設 森と広場の緑豊かな 自然を生かした緑豊かな 総合公園をめざして



市長 山本 隆尚

「自然を生かした緑豊かな総合公園」の建設は、市民の生活の質を向上させ、地域の活性化を図る重要な施策です。本公園は、自然環境を保全しながら、多様なレクリエーション施設を整備し、市民の憩いの場として活用される予定です。

松戸市の公園について

松戸市は、緑豊かな環境を誇る。市内には、市民の憩いの場として活用される公園が数多く存在する。本公園は、自然環境を保全しながら、多様なレクリエーション施設を整備し、市民の憩いの場として活用される予定です。

宮間 清寿 建

本公園は、自然環境を保全しながら、多様なレクリエーション施設を整備し、市民の憩いの場として活用される予定です。

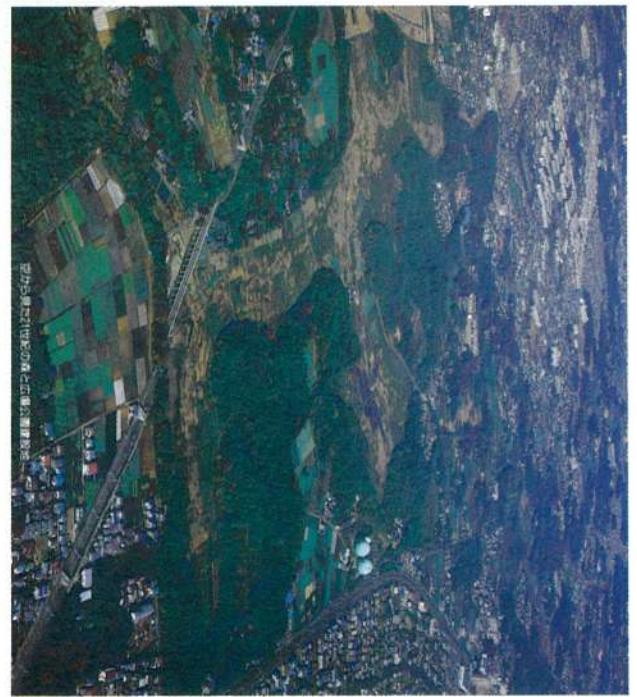

本公園は、自然環境を保全しながら、多様なレクリエーション施設を整備し、市民の憩いの場として活用される予定です。

自然

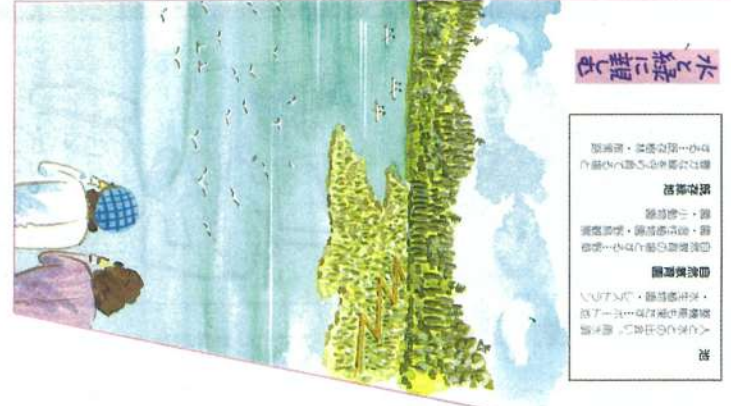

水と緑に親しむ

自然環境を保全しながら、多様なレクリエーション施設を整備し、市民の憩いの場として活用される予定です。



位置

本公園は、自然環境を保全しながら、多様なレクリエーション施設を整備し、市民の憩いの場として活用される予定です。



文化



文化施設

本公園には、市民の憩いの場として活用される文化施設が数多く存在する。本公園は、自然環境を保全しながら、多様なレクリエーション施設を整備し、市民の憩いの場として活用される予定です。

憩い



光と風の広場

本公園には、市民の憩いの場として活用される憩いの場が数多く存在する。本公園は、自然環境を保全しながら、多様なレクリエーション施設を整備し、市民の憩いの場として活用される予定です。

松戸市文化祭



昨年行われた文化祭から

第38回 松戸市文化祭

芸術・文化とのふれあい

スポーツ、食欲の秋とともに「芸術、文化の秋」到来！
 あなたも年に一度の市民文化祭に出かけてみませんか。
 目をみはる作品展や、楽しい催しがいっぱい用意されています。

▶詳細…社会教育課☎内線464番



各会場には目をみはる作品がいっぱい

催しの部

行事名	期日	時間	会場	団体名	連絡先
民謡民舞大会	10月26日(日)	午前9時～午後7時	市民会館	松戸市民謡連盟 正田 ☎(87)4141	
民謡愛好会 民謡大会	11月3日(祝)	午前9時30分～午後6時	市民会館	旭水会 旭水 ☎(44)6849	
				松戸民謡連合 田中 ☎(41)7283	
				馬橋民謡連合 恩田 ☎(41)3006	
				松戸市民謡教室 茅場 ☎(87)3261	
				松戸市婦人団体連絡会 渡辺 ☎(91)7071	
俳句会	11月3日(祝)	正午～午後5時	市民会館301号室	松戸俳句会 上田 ☎(62)3822	
邦楽会	11月3日(祝)	午前11時～午後5時	市民会館300号室	松戸邦楽会 鈴木 ☎(67)1654	
茶会	11月3日(祝)	午前10時～午後3時	松雲亭・戸定館	松戸茶道会 押田 ☎(62)3962	
社交ダンスの夕べ	11月3日(祝)	午後6時～8時30分	常盤平民センター	常盤平文化連合 西川 ☎(86)0860	
奇術発表会	11月3日(祝)	午後1時～4時30分	市民劇場	松戸奇術会 岩田 ☎(62)2715	
小唄会	8日(土)	正午～午後9時30分	市民会館300号室	松戸小唄会 島村 ☎(62)6286	
市民社交ダンスパーティ	8日(土)	午後6時～8時30分	常盤平民センター	松戸社交ダンス協会 今井 ☎(41)2257	
郷土史研究会	8日(土)	午後1時～4時	婦人会館	松戸史談会 秋本 ☎(61)2411	
松戸合唱祭	9日(日)	午前10時～午後2時	市民会館	松戸市合唱連盟 福井 ☎(41)7671	
話し方教室	9日(日)	正午～午後5時	市民会館301号室	松戸話し方友の会 長島 ☎(62)6990	
三曲演奏	9日(日)	午後5時～7時	市民劇場	松戸三曲協会 高橋 ☎(86)2752	
囲碁大会	9日(日)	午前9時30分～午後3時	勤労会館	日本棋院松戸支部 中村 ☎(62)2202	
短歌大会	16日(日)	正午～午後5時	市民会館301号室	松戸短歌会 鈴木 ☎(42)2079	
文化講演会	16日(日)	午後1時～4時	婦人会館	ともしび読書会 平尾 ☎(42)3381	
詩吟の集い	16日(日)	午前9時～午後8時	市民会館	松戸市吟詠連盟 岩淵 ☎(88)0693	
謡曲と仕舞の会	16日(日)	午前9時～午後5時	市民会館300号室	松戸謡曲連盟 満部 ☎(87)3462	
日本舞踊大会	23日(日)	午前9時30分～午後5時	市民会館	日本舞踊同好会 内田 ☎(62)5444	
				松戸市芸術連合会 高藤 ☎(87)1572	

*市民社交ダンスパーティは整理券が必要です(整理券は社会教育課へ)。
 *郷土史研究会…テーマ「芭蕉と深川」、講師＝東京都江東区芭蕉記念館所長・吉原永則氏
 ▶盆栽・さつき展示会…11月14日(金)～16日(日)、常盤平民センター(さつき会)
 ▶松戸の原始古代通史展…11月3日(祝)、下総史料館(紙数911)

展覧の部

行事名	期日	時間	会場	団体名
盆栽展	10月26日(日)～11月3日(祝)	午前9時～午後5時	市民会館201号室	盆栽愛好会
写真展	10月29日(水)～11月3日(祝)	午前10時～午後6時	文化ホール	松戸文化写真会
写真展				松戸市写真協会
造景作品展				松戸造景美術会
手芸作品展				松戸市母子福祉会
手芸作品展				松戸市婦人団体連絡会
陶芸作品展				日本陶芸普及会
華道展				松戸華道協会
洋蘭展	11月1日(土)～11月3日(祝)	午前10時～午後6時		松戸蘭友会
菊花展	11月1日(土)～11月6日(日)	午前9時～午後5時	市民会館 ホワイエ	松戸菊花会
常盤平総合文化展	11月1日(土)～11月3日(祝)	午前10時～午後5時	常盤平民センター	常盤平文化連合会
バラ展	11月2日(日)～11月3日(祝)	午前9時～午後5時	市民会館 2階ロビー	松戸バラ会

小金原文化祭

会場…小金原市民センター

行事名	期日	時間
邦楽邦舞の芸術祭	10月26日(日)	午後1時～4時
総合手芸展 書とつけ花展	11月1日(土)～3日(祝)	午前9時～午後5時
伊通・ペン習字展	11月7日(金)～9日(日)	～午後5時

新松戸文化祭

会場…新松戸市民センター

行事名	期日	時間
本彫・刺繍・パンフラワー・短歌・和紙人形・フランス人形・地名種手工芸展	10月30日(木)～11月1日(土)	午前9時～午後5時 (最終日は午後4時まで)
生花展		
お茶会		

稔台文化祭

会場…稔台市民センター

行事名	期日	時間
生け花	10月25日(土)～26日(日)	
盆栽・書道	10月28日(火)～11月3日(祝)	午前9時～午後5時
絵画・書道・ペン習字	10月25日(土)～11月3日(祝)	
手芸・編み物・木彫・児童画		
俳句大会(参加費1,000円)	10月26日(日)	午後1時～6時
囲碁・将棋大会(参加費1,000円)	11月2日(日)	午前10時～午後5時
煎茶・お点前		午前10時～午後3時
社交ダンスの夕べ	11月3日(祝)	午後6時～9時
日本舞踊おさらい会		午後1時～5時

戦傷病者等の妻に対する特別給付金

特別給付金

戦傷病者等の妻に特別給付金を支給します。該当者は請求手続きをしてください。

①新規該当者：昭和四十四年四月二日以降に戦傷病者と婚姻した妻、および同日以後戦傷病者となった人の妻、または、昭和四十八年四月二日以降に戦傷病者と婚姻した妻、および同日以後戦傷病者となった人の妻、昭和三十九年四月一日に夫である戦傷病者が、五枚症以上の傷病恩給・傷害年金等を受給している場合

②継続および再継続分：第二次特別給付金「ぬ」号・第六回特別給付金「い」号・第七回特別給付金「い」号・第八回特別給付金「い」号・第九回特別給付金「い」号の国庫債券を受給した妻で、夫である戦傷病者が、昭和六十一年十月一日に五枚症以上の傷病恩給・傷害年金等を受給している場合

③特例給付分：第二次特別給付金「ぬ」号・第六回特別給付金「い」号・第七回特別給付金「い」号・第八回特別給付金「い」号・第九回特別給付金「い」号を受給した妻で、夫である戦傷病者が、昭和五十八年三月三十一日までに平病死亡した場合(その後に婚姻した者は除く)

▼額面：①Ⅰ重症者の妻三十三万円・軽症者の妻十五万円 ②Ⅰ重症者三十一万円・軽症者十五・三十万円 ③Ⅰ五万円

▼償還金支払日：①と②は昭和六十二年五月十五日、③は昭和六十二年五月十五日、④は昭和六十二年五月十五日、⑤は昭和六十二年五月十五日

▼受付時期：昭和六十一年十月一日に五枚症以上の傷病恩給・傷害年金等を受給している場合

糖尿病を理解しよう

11月21日に「食事会」

糖尿病治療の基本は「食事療法」と「運動療法」です。市はヘルスパイオニアクワ事業の一環として、糖尿病の人々が楽しく語り合い、正しい食事をしてもらうための「食事会」を開きます。

▼日時：十一月二十一日(金) 午前十一時三十分～午後二時

▼会場：玉振殿北台(駅下車)

▼対象：糖尿病患者の八十人家族(松戸市 定員八十人) 申し込み多数の場合は抽選

▼費用：二千五百円(当日)

▼申込方法：市内各医療機関に申込用紙があり、その上で直接申し込み下さい。

※市外の医療機関にかかっている人は下記の要領でハカ

きて申し込んで下さい。

▼申込み：十一月十日(月)必着

▼詳細：健康管理課☎内線四〇九番

表	〒271 松戸市根本 三三七七五 保健計画課 健康増進課 行
裏	糖尿病食事会申し込み 1 氏名 2 年齢 3 住所・電話番号 4 糖尿病治療歴 5 身長・体重 6 診断時期・治療歴 □ 糖尿病 □ インシュリン

11月11日(火)～17日(月) 駅前放置自転車フリーキャンペーン強要週間



10/26(日)

北部市場まつり

グルメの秋 試食や模擬店

展示コーナーもあります
(昨年の市場まつりから)

「北部市場まつり」を十月二十六日(日)に開きます。前回好評を博した模擬店に加え、輸入牛肉の試食や販売も行います。一方、音楽好きの人にはスウィング・セピアの演奏もを行います。

みなさんの一米場をお待ちしています。
▼日時：十月二十六日(日) 午前九時三十分～正午(雨天決行)
▼会場：千葉県食品流通センター内松戸市公設地方卸売市場北部市場
▼催し物：青果特売、輸入牛肉試食と販売、模擬店(和そば、焼きそば、焼き鳥、おでん)・軽音楽ほか
▼主催：北部市場まつり実行委員会(41-161-1番)

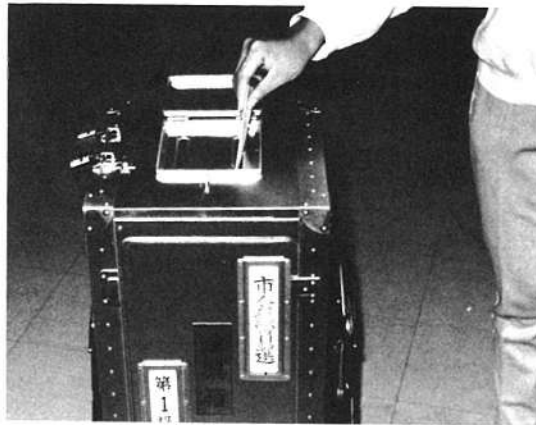

棄権をしないで市政を託す人を選びましょう

- ▼選挙告示日：十一月九日(日)
- ▼立候補届出日：十一月九日(日) 午前八時三十分～午後五時
- ▼投票日時：十一月十六日(日) 午前七時～午後六時
- ▼不在者投票：十一月九日(日)～十五日(土)まで
- 開票は四日に実施
- ▼日時：十一月十六日(日) 午後七時三十分から
- ▼場所：運動公園体育館
- ▼選挙公報の配布

選挙公報は、次の新聞に折り込んで配布します。今回の選挙から八ページに改め、一候補者当たりのスペースも広く見やすくなります。
▼折込み月日：十一月十三日(木)の朝刊

市議会議員選挙近づくと投票日

市民生活に最も身近な市議会議員選挙が、十一月十六日(日)に行われます。みな見ているか? 市選を託す人を選びましょう。

▼折込み新聞：朝日、サンケイ、千葉日報、東京、日本経済、毎日、読売

▼投票所整理券

投票所整理券は、十月三十一日に郵送します。投票の際は整理券をお持ちください。
▼詳細：選挙管理委員会事務局 局内線五〇九番

もうすぐ一年生 入学前の健診が始まります

来春四月、小学校に入学するお子さんの入学前健康診断を十月二十九日(水)から次の日程で行います。

期日	実施校	期日	実施校
10月29日	松飛台小 河原小 栗ヶ窪小 楠ノ木小 金ヶ窪小 殿平小 新松戸北小 小金小	11月18日	松飛台第二小 西ヶ崎南小 総部小 六実小 八ヶ崎小 戸田小 南小 小金北小 上本郷第二小 根本内東小
11月4日	常盤第一小 上本郷小 上香台小 六実第二小 根本内小 相模台小 八ヶ崎第二小 高木小	19日	八ヶ崎小 南小 小金北小 上本郷第二小 根本内東小 横道小 大橋小 中野小
5日	松ヶ崎小 西ヶ崎小 北小 高木第二小 馬橋北小 馬橋小 登壇小	21日	日の花小 六実第三小 旭前小 常盤第三小 幸台小 矢切小 常盤第二小 和名ヶ谷小 坂野原小
6日		25日	
7日		26日	
11日		28日	
14日		12月3日	
18日			

▼受付時間：各小学校とも午後零時三十分～一時
※通知書裏面の予備調査票に記入してお持ちください。
▼詳細：保健体育課内線四四九番

文化ホールにビクチャーテレビを設置

ビクチャーテレビは、モニターテレビのブラウン管にライトペンで自分で描くことができます。絵や、図面を描くことができ、同時にテレビゲームの機能を備えています。

取りつけたものです。みなさんのおいでを、お待ちしております。
▼詳細：文化ホール前、七八一〇番

思いのままの絵や図面を描いてみませんか

十月二十六日 秋の市民ぐるみでクリーンデー

ゴミのないきれいで住みよい街を目指して、「秋の市内一斉清掃」を行います。
▼日時：十月二十六日(日) 午前九時から正午まで(雨天の場合は十一月一日(日)に延期)
※町会により日程等に変更がある場合があります。
▼詳細：清掃第一課内線五三〇番

手数料・保険料・各種税

今月の納期は

- ◆事業所税：八月決算の法人と、八月中に新増築した建築主は十月が申告納付月です。
- ◆市・県民税第三期納期限：十月三十一日
- ◆国民年金保険料：第五期分
- ◆国民健康保険料：第五期分

早めに納付(納入)をお願いします

安全・確実な 口座振替のご利用を

10月は「高齢者雇用促進月間」

スローガン
◎定年制60歳は今や常識。1日も早く60歳定年制の一般化を実現しましょう。
◎高齢化社会を迎え、積極的な高齢者の雇用と職場開発を工夫しましょう。
※高齢者の雇用問題については、遠慮なく公共職業安定所にご相談下さい。
▶詳細：松戸公共職業安定所 ☎62-6106番

あきカンあきビンの 投げ捨てはやめよう!

いぶきの広場バザー

▼日時：十一月三日(祝)午前十一時～午後三時
▼会場：いぶきの広場(小金原五二一六二一)
※家庭で不用になった日用品、贈答品、衣類、電機製品など
▼詳細：いぶきの広場 ☎41-〇三三九番(月・土曜日を除く毎日)

危険物取扱者試験

▼試験日：十一月一日(日)
▼会場：日大理工学部(船橋市)
▼試験科目：甲種、乙種全類、丙種
▼受付期間：十一月四日(火)～七日(金)
▼詳細：市消防局内松戸市危険物安全協会事務局 ☎57-1111内線一〇七番

11月1日から特急「ひたち号」が松戸駅にも停車

十一月一日(土)から、特急「ひたち号」が三往復増発されるに伴い、上下各五本が松戸駅に停車することになりました。
また、緩行電車(千代田線)や中距離電車も、朝と夜の通勤時間帯を中心に増発され、混雑の緩和が図られます。
▼詳細：国鉄松戸駅 ☎11-1000番

62年版県民手帳購入の受け付け

▼価格：ポケット版一部三百円、中型版五百五十円
▼申込み：電話で十月三十一日(金)までに庶務課計係 ☎内線三六五番へ

市民講座
絵本の楽しみ

- ▶日時…11月8日(土)午前10時～正午
- ▶会場…市民会館会議室301号
- ▶講師…児童文学研究家・藤井早苗氏
- ▶定員…60人
- ▶申込み…電話で市立図書館☎65-5115番へ

ペン字年賀状講習会

期日	時間	会場
10.27.11.10.17 各月曜日	午前10時～正午	高槻駅前センター
10.28.11.4.11 各火曜日	午後2時～4時	明市民センター

- ▶定員…各30人
- ▶費用…1,000円(テキスト代)
- ▶申込み…松戸いずみペン習字サークル・野本☎62-3409番

松戸市児童生徒
保健活動発表会

- ▶日時…10月23日(木)午前10時～
- ▶会場…市民会館
- ▶発表校…馬橋小・穂台小・根本内小・小金ヶ作小・大橋小・六実第三小、根本内中・新松戸南中
- ※駐車場がありませんので、車での来場はご遠慮願います。
- ▶詳細…保健体育課☎内線449番

松戸交通安全母の会
交通違反撲滅バザー

- ▶日時…11月3日(祝)午前10時～
- ▶会場…市民会館
- ※家庭に眠っている品物などがありましたら、遺児のため提供下さい。
- ※大人の古着はご遠慮下さい。
- ▶詳細…安全課☎内線306番

高齢者と重度障害者扶養者に
専用居室増設築資金貸し付け

- ▶対象…高齢者・重度障害者と生計が一緒で、扶養している人
- ▶貸付限度額…150万円
- ▶詳細…社会福祉協議会☎68-0503番

再生自転車の販売

- ▶受け付け…10月24日(金)～25日(土)、午前9時～午後3時 [25日(土)は午前11時まで]
- ▶抽選・販売…10月25日午前11時
- ▶会場…生きがい福祉センター(金ヶ作277-4)
- ▶台数・値段…36台、1台6,000～8,000円
- ▶交通…五香駅東口から新京成バス小新山行きで新栄町入口下車(五香発午前9時19分・48分・10時17分があります)
- ※抽選日の25日は五香駅発午前10時に事業団マイクロバスを運行します。
- ※駐車場がありませんので、車での来場はご遠慮下さい。
- ▶詳細…松戸市生きがい福祉事業団☎84-3191番



紅葉の秋
わらび山に行こう

- ▶日時…10月26日(日)午前6時、松戸駅西口デッキ上に集合
- ▶行き先…奥武蔵わらび山
- ▶費用…3,000円
- ▶対象…高校生以上35歳まで
- ▶申込み…サークルゆうかり・尾野☎67-2014番(午後6時以降)

小倉原ジュニアコーラス
「あきのコンサート」

- ▶日時…11月1日(土)午後6時開演(5時30分開場)
- ▶会場…市民劇場
- ▶曲目…合唱ファンタジー「友だち」ほか
- ▶費用…無料
- ▶詳細…佐藤☎85-6434番



- 市役所(66)1111 ●常盤平支所(87)2131
- 小金支所(41)5101 ●小金原支所(44)4151
- 六実支所(85)0113 ●馬橋支所(45)2131
- 新松戸支所(43)5111 ●矢切支所(62)3181
- 東部支所(92)3061

熟年硬式テニス教室

- ▶日時…10月27日(月)午前10時～
- ▶会場…紙敷庭球場
- ▶対象…市民で65歳以上の男子
- ▶費用…無料
- ▶申込み…10月中に松戸市硬式テニス協会・能登路☎65-1341番へ

秋季体育祭 軟式野球

- ▶日時…11月2日(日)午前8時30分受け付け、9時開始
- ▶会場…栗ヶ沢公園庭球場
- ▶対象…市内在住・在勤・在学者
- ▶種目…男・女(A・B・C・Dランク別)
- ▶費用…1チーム1,000円
- ▶申込み…10月23日(木)までにハガキで〒270 松戸市小金原6-9-1-402 軟式野球連盟・小倉有三☎45-0899番へ

市民大会 なぎなた

- ▶日時…11月9日(日)正午～午後3時
- ▶会場…運動公園武道館
- ▶対象…一般、青少年(小学生、中学生、高校生)
- ▶種目…演技の部(2人1組)、試合の部(個人戦)
- ▶費用…1,000円
- ▶申込み…11月2日(日)までに、なぎなた連盟・野口☎45-0410番へ



家庭婦人ソフトボール大会

- ▶日時…11月9日(日)午前8時30分～
- ▶会場…古ヶ崎ソフトボール場
- ▶費用…1チーム3,000円(代表者会議のときに持参)
- ▶申込み…11月1日(土)午後2時から明市民センター会議室で行われる代表者会議で受け付け
- ▶詳細…家庭婦人ソフトボール連盟・赤坂☎87-7838番

カーリング講習会

- ▶日時…10月31日(金)午後7時30分～11時
- ▶会場…新松戸スターランド
- ▶対象…市内在住・在勤・在学の18歳以上の男女40人
- ▶費用…1人500円(保険料含む)
- ▶服装…運動の出来る服に運動靴
- ▶申込み…10月28日(火)までに電話で千葉県カーリング協会・田中☎41-2121番へ

家庭婦人バレーボール大会
代表者会議の会場を変更

- 広報まつど10月5日号に掲載した家庭婦人バレーボール大会の記事中、代表者会議の会場を運動公園武道館会議室から常盤平体育館に変更します。日時は同じです。
- ▶詳細…社会体育課☎内線593番

流山青年の家
オリエンテーリング大会

- ▶日時…10月26日(日)午前8時45分集合、雨天の場合は11月16日(日)に延期
- ▶会場…流山青年の家
- ▶定員…200人
- ▶費用…無料
- ▶詳細…流山青年の家☎0471-59-2004番

社交ダンス講習会

- ▶日時…11月4・11・18・25日、12月2日各火曜日、午後6時～8時30分
- ▶会場…勤労会館
- ▶内容…ブルース、ワルツ、マンボ、ジルバ、ルンバ
- ▶定員…男女各先着30人
- ▶費用…1人2,000円
- ▶申込み…10月29日(水)午後6時から勤労会館(A会議室)で
- ▶詳細…松戸市職場レクリエーション協会・上野☎63-4374番(土・日曜日を除く、午前10時～午後4時)

野鳥観察会

- ▶日時…10月26日(日)午前7時55分、松戸駅東口デッキ上集合、現地午後1時解散
- ▶会場…手賀沼(柏市)
- ▶内容…オオバン、カモ類
- ▶持ち物…筆記具、観察用具、弁当
- ▶申込み…公園緑地課☎内線291番

金沢明子チャリティーショー

- ▶日時…12月6日(土)午後2時からと6時からの2回
- ▶会場…市民会館大ホール
- ▶費用…2,000円(前売券は松戸市本町14-2第一生命ビル2階松戸市社会福祉協議会事務局で)
- ▶詳細…社会福祉協議会☎68-0503番

音楽の広場(コーラス)

- ▶日時…10月28日(火)午後1時30分～3時30分
- ▶会場…市民会館音楽室
- ▶費用…無料
- ▶詳細…社会教育課☎内線464番

小金ペン習字サークル
作品展

- ▶日時…10月21日(火)～28日(火)、午前9時～午後9時(最終日は午後2時まで)
- ▶会場…市民会館ロビー
- ▶詳細…四山☎41-4414番

すくすくのびた
ちびっこ講座

- ▶日時…10月24日、11月28日、12月5日各金曜日、午前10時～正午
- ▶会場…六実市民センター
- ▶内容…子どものあそび、しつけ、親の子育て観について学習します。
- ▶講師…関根庄一氏(総合教育研究所長)
- ▶詳細…社会教育課☎内線451番



心の健康1日電話相談と

精神衛生のついで

	心の健康 1日電話相談	精神衛生のついで
日時	10月26日(日) 午前9時～午後4時	11月6日(水) 午後1時～4時
会場	電話による相談 ☎472-42-427番	県文化会館 小ホール
内容	ストレスによる心の病気の悩み相談	講演「社会生活とストレス」高橋孝太氏、ほか相談と作品展の展示

- ▶詳細…県精神衛生センター☎0472-63-3891番

健康増進センターの

シェイプアップ体操教室

- ▶日時…11月5日～12月17日までの毎週水曜日(計7回)、午前10時～11時30分まで
- ▶会場…健康増進センター
- ▶内容…ストレッチ体操・ゲーム・手具運動などのトレーニングにより心身のシェイプアップを図る
- ▶対象…市内在住か在勤で、健康増進センターの医学検査を1年以内に受けた人。検査を受けていない人や検査後1年以上の人は検査を受けて下さい。
- ※検査の結果参加できない場合があります。
- ▶費用…使用料毎回300円
- ▶定員…先着60人
- ▶申込み…10月23日(木)午前9時から健康増進センター☎65-5588番(直通)、68-1241～3内線53-55番へ来所か電話で

愛の献血

期日	時間	会場	主催
10.20.10	午前10時～午後4時	市役所	松戸市

- ▶詳細…健康管理課☎内線415番

救急医療体制 健康保険証を忘れずに!

- ◆夜間急病診療所(毎日)午後8時～11時衛生会館内 ☎68-3756番
- ◆待機病院(毎日)午後5時～午前9時テレホンサービス ☎66-0010番
- ◆緊急休日在宅当番医・午前9時～午後5時テレホンサービス ☎66-0010番
- ◆休日歯科診療所・午前9時～正午 衛生会館内 ☎68-3553番

障害者に理解を
心のふれあいを大切に!

市のようす(10月1日現在)

■人口	432,683人	(+513)
■男	218,628人	(+297)
■女	214,055人	(+216)
■世帯	142,687	(+232)

()は前月比

編集・発行=松戸市役所広報課
〒271 松戸市根本387番地の5 ☎(66)1111番



一霜ごとにおいしくなる

矢切の渡しから野菊の歴史を辿るハイキングコースの両側には、青々としたねぎ畑が広がっています。

「矢切のねぎ」は、「種野口のカネ」などと並んで、松戸の特産物のひとつです。

下矢切の平川孝一さんは、矢切ねぎの栽培では第一人者。過去、「農林大臣賞」を一回、「千葉県農業賞」など数多くの賞を受けました。平川さんの「ねぎ」は、その技術を学ぼうとする人たちが全国各地から訪れています。

矢切のねぎ

下矢切 平川孝一さん

ねぎ作りで大切なのは、良質な土壌と良苗の育成です。三月に種をまき、六月に苗を畑に定植。収穫は十月の中旬以降になります。その間、気にかかるのはやはり天候。日照りが続けば田が乾きやすくなり、逆に長雨のときは根の病気が心配です。台風が近づけば、ねぎが曲がらないように、そこそこ食事の時間も惜しんで土をかけてみることもあります。

「ねぎは「種」と「甘み」のふたつが大切です。これらがおいしい時季です。」

文化ホールギャラリー

11月

- ◆あすなろ会第七回展覧会…九日まで
- ◆'86松戸あひる会展…九日まで
- ◆月刊影会絵画発表会…九日まで

映画と形劇おぼろけ非日常

(入場無料、三〜九歳くらいが対象)

期日	会場	時間
十一月八日	市民センター	午後二時〜四時
十日	市民センター	午後二時〜四時
十一日	市民センター	午後二時〜四時
十二日	市民センター	午後二時〜四時
十三日	市民センター	午後二時〜四時
十四日	市民センター	午後二時〜四時
十五日	市民センター	午後二時〜四時

※定員になった場合は入場をお断りします。
▼詳細：市立図書館 ☎ 51-115番

近づく市議会議員選挙

11月16日(日)が投票日

任期満了による松戸市議会議員選挙は、十一月十六日に行われます。

市民にとって最も身近な選挙です。棄権せず、必ず投票しましょう。

選挙人名簿登録者数は九月二日現在二十九万四千九百四十六人です。転出などの関係で、投票日当日は若干減ることになります。

選挙公報の配布

◎選挙公報：十一月十三日(水)次の新聞の朝刊に折り込みます。

▼折込新聞：朝日、サンケイ、千葉日報、東京、日本経済、毎日、読売

これらの新聞を購読していない人は、十一月十三日、各支所、国・私鉄駅に設置する広報ポスターをご利用下さい。

ポスター掲示場

各候補者の選挙運動用ポスターは、今回の選挙から六百六十九ヶ所の掲示場にはることになります。

▼詳細：選挙管理委員会事務局 ☎ 内線五〇九番

出張や出産予定者は不在者投票を

投票日当日に会社の出張、出産予定、旅行などやむを得ない事情のため投票できない

松戸市消防局 119番は落ちついて

11月9日は「119番の日」



119番は正しくお使い下さい

市消防局は毎年、十一月九日を「119番の日」と定めました。
 119番の仕組みや119番の正しいかけ方をPRし、あそを絶えない間違いや、いたづらの電話を防いで、一層効果的に活用してもらいたいと、のびのびと取り組みます。

①①①の番は「いのちが危ないから」です。
 いたづらしないで



赤電話(10円)では通報できません



年間一万六千回のうち間違いが三千回も
 119番は皆さんの味方です。緊急のときや困ったときは、どうぞ119番を回して下さい。
 しかし、最近一年間に受けた通報一万六千回のうち本当の災害は八千回、間違いが何と二千回もありました。
 119番こそ、皆さんと消防を結び、生命ホットライン。

赤電話(10円)での通報はカギを借りて
 赤電話(10円)での通報はカギを借りて
 赤電話(10円)での通報はカギを借りて

割合で設けられています。もしそれが、いたづらをしたと仮定しましょう。119番の通り道を半分ふさいでしまったら、通行止めにしてしまったら、それがありません。119番は、本場に必要なたちの「いのちづな」です。たとえ短い時間でも、いたづらには「いのちづなを断ってしまおう」です。

内線電話は 発信音を確かめて
 内線電話から119番を回すときは外線に戻して「ツーン」という発信音を確かめてから119番を回して下さい。続けて回すと話中になる場合があります。

赤電話(10円)での 通報はカギを借りて
 赤電話(10円)での通報はカギを借りて
 赤電話(10円)での通報はカギを借りて

赤電話(10円)での通報はカギを借りて
 赤電話(10円)での通報はカギを借りて
 赤電話(10円)での通報はカギを借りて

赤電話(10円)での通報はカギを借りて
 赤電話(10円)での通報はカギを借りて
 赤電話(10円)での通報はカギを借りて

ゴミは分別して、決められた日に、決められた場所に

一人の間違ったゴミの分け方、出し方は集積所が散乱する原因となり、多くの人が迷惑します。
 ゴミ集積所は、一時的にゴミを置いておく場所です。ゴミ捨て場ではありません。次の日に注意し、常に清潔に保つようして下さい。
 必ずゴミの分け方、出し方のルールを守る。

自分の地区の決められた集積所に出す。
 間違えた出し方をしている人を見かけたら注意し合う。
 通行人などがゴミを捨てて、散乱してしまう集積所は、利用しては下さい。
 詳細：清掃第一課 内線五二〇番

ひとりの不注意で多くの人が迷惑
 コミの分別収集にご協力ください

昭和三十二年 中部小附属 幼稚園児募集

昭和六十二年の中部小附属幼稚園、小金小附属幼稚園の園児を募集します。
 定員：中部小附属幼稚園 二百人、小金小附属幼稚園 百六十人
 対象：市内に住んでいる昭和五十六年四月一日から五十七年四月一日までに生まれた幼児
 受付日時：十一月十七日(月)・十八日(火)、午後一時三十分～四時

受付場所：教育委員会学務課(市役所別館)か各幼稚園。願書提出の際は、該当する幼児の住民票(一通と印鑑)を持参して下さい。
 選考：面接による。中部小附属幼稚園：十一月十日(水)午前九時、小金小附属幼稚園：十二月五日(金)午前九時
 保護者は必ず受付票を持参のうえ、該当する幼児同伴でおいで下さい。欠席または遅刻する場合は、あらかじめ

税を知る週間(11月11日～17日)の行事

日	時	会場	内容
11月6日(内)	午後1時～4時30分	市民劇場	講演(橋本氏、松戸税務署長)
11月8日(土)～17日(日)	午前8時30分～午後5時	松戸税務署 玄関ホール	税務署職員の仕事展
11月8日(土)～9日(日)	午前10時～午後4時	伊勢丹松戸店 11階特設会場	税の無料相談、税のワザ展
11月7日(日)～12日(金)	午前10時～午後4時	柏そごう 8階連絡通路	くらしの中の税展 (税の無料相談)

シートベルトの着用を ◎オートバイに乗るときは必ずヘルメットの着用を

麻薬・覚せい剤摘発運動(11月30日まで)

覚せい剤犯罪が増加を始め、最近では主婦・青少年層にまで広がる傾向にあり、深刻な社会問題になっています。
 覚せい剤を使用すると眠気や疲労がとれたように感じますが、これは一時的に疲労の自覚が消失するだけで、実際には疲労が回復するわけではありません。くり返し使用すると中毒症状により重大犯罪を起す結果にもなります。
 覚せい剤の恐ろしさを一人一人がよく理解し、安易に覚せい剤に手を染めることがないように注意しましょう。
 詳細：松戸保健所 ☎61-2121番

北部市場と南部市場の青果部に仲卸制度を導入

松戸市公設地方卸売市場北部市場と南部市場の青果部に、10月1日から、仲卸制度を導入しました。
 全国の生産地から市場に、大量に入荷する品物を分ける仲卸業者の役割はとも重要で、大量の品物が短時間で、より効果的に卸売られ、今まで以上に安定的に供給されるようになりました。
 詳細：北部市場 ☎41-6161番、南部市場 ☎62-5809番

タバコは市内で購入しよう

昭和62年の成人式

期日：昭和62年1月15日(成人の日)
 対象：昭和41年4月2日～42年4月1日までに生まれた市内在住の人
 案内状：12月に対象者全員にお送りします。
 詳細：社会教育課 ☎内線451番

福祉年金は11月11日から受けとれます

福祉年金は11月11日(火)から受けとれます。10月末に交付した福祉年金証書を持参して、指定された郵便局にお出で下さい。
 詳細：国民年金課 ☎内線235番



みんなの楽しい遊戯

昭和62年度

保育所(園)の入所案内

入所要件

入所できるのは次のように保育できない場合です。
 (1) 両親が家庭外で仕事をしている (2) 母親が単身家庭で、児童と離れて家事以外の仕事をしている (3) 母親が死亡、または行方不明などで不在 (4) 母が出産、病氣、障害などの状態にある (5) 母親が長期にわたる家族の病人や心身障害者(児)の看護をしている (6) 災害にあり、その復旧に当たっている。
 ※同居等の人が保育できる場合を除きます。
 また、児童が集団保育に合わない場合、入所できないことがあります。二人以上の就学前児童がいるときは

原則としてすべての児童の入所申請をして下さい。
 ▼受付期間：十一月十七日(月)～二十九日(土)まで
 ▼受付場所：福祉事務所(市役所別館2階)：十一月十七日(金)から福祉事務所または各保育所(園)で
 ※申請書に付いている説明書をよく読んで、書類を提出して下さい。現在入所中の入、入所申請中の人で、昭和六十二年度も引き続き入所を希望する場合は、新たに申請して下さい。
 ▼入所通知：訪問調査、書類審査をし、昭和六十二年三月中旬ごろまでに通知します。
 ▼詳細：福祉事務所(内線五二六・六六六番)

市内認可保育所(園)一覧表

(61年11月1日現在)

保育所(園)名	設置主体	定員	年齢資格	所在地	電話
松戸学園	信	60人	1歳	小川34	☎62-3333番
つばき保育園	社福	35	産休明	上天切1101-2	☎68-7811番
松戸南保育園	社福	60	産休明	小川523-5	☎68-0366番
小羊保育園	社福	150	産休明	上天切113	☎62-5916番
梨香台保育所	市	160	6カ月	豊原新田494-9	☎91-3710番
平和保育園	社福	120	産休明	岩瀬208-6	☎67-0123番
野菊野保育園	社福	100	産休明	野菊野5	☎65-8385番
二十世紀ウヰ保育所	市	150	6カ月	二十世紀が丘山町73	☎91-2200番
松ヶ丘保育所	市	120	6カ月	松戸新田654-2	☎68-9191番
上本郷保育園	社福	90	産休明	上本郷2292	☎66-0675番
北松戸保育所	市	190	6カ月	上本郷3870	☎62-8282番
北松戸第二保育所	市	90	6カ月	上本郷3602	☎68-6534番
穂台保育園	社福	160	産休明	穂台610-1	☎62-5536番
松戸乳児センター	社福	30	専断*	松戸新田597	☎62-7610番
子ぎらめ保育園	社福	110	産休明	日暮566	☎67-9874番
八景台保育園	社福	120	産休明	松戸新田605-58	☎64-7802番
八柱保育所	市	170	6カ月	日暮187-1	☎92-2955番
金ヶ作保育園	社福	90	産休明	金ヶ作306	☎85-8863番
三ヶ作保育園	社福	120	産休明	金ヶ作216-10	☎84-6959番
常盤平保育所	市	90	1歳	常盤平西塚町11-7	☎87-6762番
パンダ保育所	市	190	6カ月	常盤平3丁目25	☎86-0802番
坂の原保育所	市	190	6カ月	坂の原2-6	☎85-0992番
松飛台保育所	市	130	6カ月	日暮620-18	☎84-2421番
六実保育所	市	160	6カ月	六実1丁目40	☎85-0998番
さくらび保育園	社福	30	専断*	栄町3丁目183	☎62-1530番
古ヶ崎保育所	市	110	6カ月	古ヶ崎4丁目3617	☎67-9981番
古ヶ崎第二保育所	市	90	6カ月	古ヶ崎1-2994	☎63-4004番
いびき保育園	社福	90	産休明	三村新田44	☎41-0941番
けやきの森保育園	社福	100	産休明	中和倉331	☎44-5026番
松戸ひばり保育園	社福	30	専断*	三ヶ月350-3	☎46-0336番
馬橋保育所	市	60	6カ月	三ヶ月1534	☎42-1097番
馬橋西保育所	市	160	6カ月	西馬橋瓜手町123	☎44-8001番
新松戸ベビーホーム	社福	30	専断*	新松戸6-118-1	☎44-3222番
新松戸中央保育所	市	140	6カ月	新松戸3-111	☎44-7221番
新松戸南保育所	市	140	6カ月	新松戸南2-17	☎44-0010番
新松戸北保育所	市	120	6カ月	新松戸7-145	☎46-5161番
小金西保育所	市	90	6カ月	横倉23-3	☎45-4994番
小金北保育所	市	160	6カ月	中金3丁目192	☎44-4155番
小金保育所	市	60	6カ月	小金444	☎41-2644番
さくら保育園	社福	110	産休明	小笠原4丁目37-15	☎42-0661番
さくら保育園	社福	30	専断*	小笠原8丁目19-20	☎43-1762番
小金原保育所	市	100	6カ月	小笠原6丁目4-2	☎41-2643番
コアラ保育所	市	200	6カ月	小金原4丁目6	☎43-1262番
貝の花保育所	市	90	6カ月	小笠原8-11-1	☎44-0020番

*設置主体：「信」は個人設立、「社福」は社会福祉法人設立、「市」は市立。

(自転車の放置は) 10月～11月まで やめましょう クリーンキャンペーンを實施

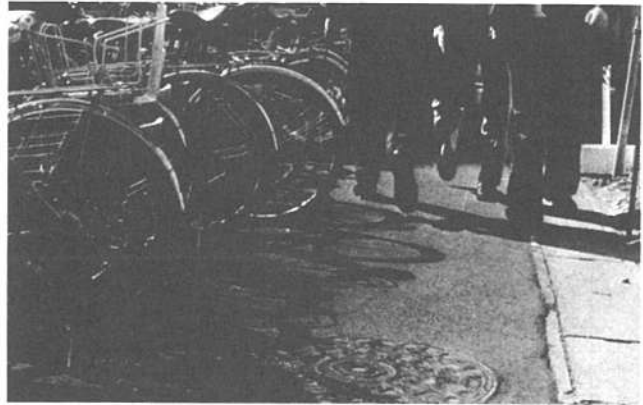

歩道を自転車占拠し、通行を妨げています

「検察審査会」は、検察官の仕事に国民の気持ちを反映させるために設けられている機関です。ところが、内閣総理大臣官房広報室の調べだと、この機関の名前を見聞したことのある人は二割にすぎません。政府は同制度の周知徹底を図り、活用してもらうためP

ご存じですか

検察審査会のことを

Rに努めています。詐欺、傷害とか交通事故などの被害にあったり、犯罪を告訴・告発したのに、検察官が事件を裁判にかけてくれない、どうも納得がいかないというようなときには、検察審査会に申し込んで下さい(費用は無料)。検察審査会は、市町村の選

干葉、東京、埼玉、神奈川の三都三県で、十月一日～十月三十一日まで、放置自転車のクリーンキャンペーンを行っています。十月十日(火)～十七日(日)は、キャンペーンの強調週間で、松戸市でも自転車を放置しないよう呼びかけをします。

このため千葉県をはじめ東京、神奈川、埼玉の三都三県の間の自転車の放置禁止を呼びかけます。市民の皆さんのご協力をお願いします。

▼詳細：安全課(内線四九七番)

中小企業の皆さんへ 信用保証制度の案内

- ▶融資対象…県内で同一事業を1年以上営む個人・法人・組合などで、製造業、卸小売業、サービス業、建設業、運送倉庫業などの事業に必要な運転・設備資金の借入れ
- ▶金額…一般保証7,000万円以内、無担保保証1,000万円以内、特別小口保証300万円以内
- ▶信用保証料…50万円以下年0.55%、100万円以下年0.80%、100万円を超えるもの年1.00%
- ▶申込み…金融機関、商工会議所、県金融課、市役所商工課で
- ▶詳細…商工会議所☎64-3111番、商工課(内線227番)

第二回東葛飾地域農林業まつり

期日	時間	内容(主なもの)
11/15 日	午後1時	開会式
	午後2時	農産物=ポン酢、牛乳、調味料、加工品、生果、野菜、お菓子、加工品、日用品、日用品の仕立等
	午後3時	農産物=加工食品、日用品
11/16 日	午前9時	農産物=ポン酢、牛乳、調味料、加工品、生果、野菜、お菓子、加工品、日用品、日用品の仕立等
	午前10時	農産物=加工食品、日用品
	午前11時	農産物=牛乳、調味料、加工品、生果、野菜、お菓子、加工品、日用品、日用品の仕立等
午後1時	午後1時	農産物=牛乳、加工品、日用品、日用品の仕立等
	午後2時	農産物=日用品

*開催場所は数に制限があります。

昭和60年度一般会計決算状況

Table with columns: 科 目, 予算現額, 収入資額, 支出資額. Includes sub-totals for 1. 市, 2. 地方譲与税, etc.

財政事情の作成および公表に関する条例の規定により、昭和60年度の決算概要を公表します。9月定例会で昭和60年度一般会計特別会計企業会計決算が確定されました。

昭和60年度決算概要の公表 積極的施策の実現を図る

健康なまちづくりを目指して 市民健康づくりの集いに参加を!

地域の健康づくりに積極的に取り組んでいる松戸市は、昨年7月その実績を認められて、厚生省から「ヘルスバイオニクス市」に指定されました。

Large table listing various health promotion events with columns for Date, Event Name, Location, Time, and Details.

「ヘルスバイオニクス市」を強力に推進 四つの柱を軸に 強力に推進 二年目にあたる今年度は、事業数の増加など健康なまちづくり運動を強力に推進します。

教育費

- ◆父母負担軽減対策費 3,799万1,307円
◆要保護・準要保護児童生徒就学奨励補助事業 6,233万386円
◆小学校施設整備事業 12億6,144万9,420円

土木費

- ◆道路補修事業 10億4,572万5,275円
◆道路新設改良事業 18億4,515万5,661円
◆橋りょう新設改良事業 2億6,126万416円

民生費

- ◆難病者援護費 3,452万8,000円
◆生活つなぎ資金貸付金 1,281万円
◆重度心身障害者医療支援費 4,014万5,695円

消防費

- ◆東部消防署建設事業 8,155万円
◆耐震性貯水槽新設事業 1,286万円
◆防火水槽新設工事 3,715万円

労働費

- ◆日雇労働者賃金 1,873万4,864円
◆退職金共済掛金補助金 538万5,000円

昭和60年度特別会計決算状況

Table with columns: 会計区分, 予算現額, 収入資額, 支出資額. Includes entries like 国民健康保険, 下水道事業, etc.

昭和60年度企業会計決算状況

Table with columns: 会計区分, 予算現額, 決算額. Includes entries like 病院, 事業, 水道事業, etc.

昭和60年度市税の住民負担状況

Table with columns: 1世帯当たり, 1人当たり. Includes entries like 市民税, 固定資産税, etc.

昭和61年3月31日現在 二輪車乗取収益金の使途状況
民生費 150,000千円
土木費 340,000千円
教育費 150,000千円
計 640,000千円

生活がい福祉事業団会員募集
年齢：六十歳以上の女性
勤務先：保育所、馬場西保育所

市内中小企業者に季節(年末)資金の融資
金額 100万円 無利息
保証金保証付(年4.75%)
保証なし(年5.25%)

労働管理講座
日時：11月13日(木)午後1時～3時30分
会場：東葛飾支庁6階第1会議室

市立病院パート看護婦募集
職種：看護婦(3交代勤務可能な人)
年齢：35歳まで

松戸郵便局で年末年始アルバイト募集中
年賀状などの区分けや配達をしてもらってアルバイト(学生・主婦など)を募集しています。

今月の納期は
※固定資産税・都市計画税第三期
納期限：十二月一日まで
早めに納付(納入)
お願いします

指さし防火で火災0
安全・確実な口座振替のご利用を

もよおしもの

第16回

野鳥の写真コンクール

- ▶題材…野鳥を主題としたもので撮影地は自由(未発表に限る)
- ▶規格…白黒・カラーともキャビネ以上四つ切りまで
- ▶賞…金・銀・銅賞各1人(副賞有り)、ほか各賞
- ▶応募方法…作品の裏面に応募用紙をセロテープではり、題名・住所・氏名・年齢・電話番号・撮影場所と年月日・使用カメラ・レンズ・撮影意図を明記し、昭和62年1月31日までに〒271松戸市根本387-5、松戸市役所公園緑地課☎内線291番へ持参か郵送(応募用紙は公園緑地課・支所・市民センターで配布)

水道週間ポスター・作文・標語の募集

- ▶水道局は、水道週間(6月1日~7日)にちなみ、ポスター・作文・標語を募集します。
- ▶テーマ…水の大切さ、水道の有効利用を訴えるもの
- ▶規格…ポスター=B3判(36cm×51cm)、作文=400字詰原稿用紙10枚以内、標語=官製ハガキ1枚に1点
- ▶対象…県内在住の小中高生と一般の人
- ▶締め切り…62年3月末日(必着)
- ▶入賞者発表…6月15日号水だより紙上で
- ▶応募上の注意…応募作品には学校名、学年または職業、住所、氏名、年齢、電話番号を明記。学校単位で応募の場合は名簿添付(応募作品は未発表のもので、応募作品は返却しません)
- ▶申込み…〒280 千葉市長洲1-9-1 千葉県水道局管理部総務企画課☎0472-23-4501番

婦人就業技術講習会

- ▶期日…経理事務科=(12月1日~昭和62年1月30日までの21日間)和裁=(昭和62年1月22日から2月26日までの21日間(月・火・木・金の週4日))
- ▶時間…各科とも午前10時~午後4時
- ▶会場…県婦人就業援助センター(千葉県千葉港4-3 経営者会館3階)
- ▶科目…経理事務科・和裁
- ▶定員…各20人
- ▶対象…就業を希望している婦人
- ▶受講料…無料(教材費は自己負担)
- ▶申込み…11月10日(月)~14日(金)まで千葉県婦人就業援助センターに印鑑とハガキを持参のうえ申し込んで下さい。☎0472-47-8541番(子供同伴の受講はできません)

洗剤は石けんなど
無リンのものを使う

家事家計講習会

期日	会場	時間
11/20(木)	小金原市民センター	10時~12時 市民会館3階
21(金)	松戸市民センター	
22(土)	市民会館	
27(木)	青少年会館	

- ▶内容…生活の工夫が生まれる家計簿記帳ほか
- ▶費用…350円
- ※託児予約制(2歳以上)
- ▶詳細…松戸友の会・飛鳥☎65-1125番

婦人会館開館記念講演会 「男女雇用機会均等法を学ぶ」

- ▶日時…11月29日・12月6日の各土曜日、午後2時~4時(2回コース)
- ▶会場…婦人会館4階ホール
- ▶内容…法の制度と条文の概要説明、法施行後の現状、労働者派遣業など
- ▶講師…弁護士・笠原節子氏
- ▶対象…市内在住かつ在勤の男女で2日間参加できる人
- ▶定員…70人(先着順)
- ▶費用…無料
- ※2歳以上の保育を10人まで受け付けます。
- ▶申込み…11月20日(木)から電話で婦人会館☎64-8778番(午前10時~午後5時)へ

千葉県発明考案展 作品募集

- ▶題目…発明・創意工夫の奨励とその実用化ならびに産業技術の向上を図る。
- ▶出品物…産業振興あるいは日常生活の向上に役立つ優れた発明・考案の現品、ひな型または見本で、容積は各辺が1.5以内、重さ70kg以下
- ▶対象…県内在住の個人または法人
- ▶応募締切日…12月25日(木)
- ▶送り先…〒280 千葉市長洲1-9-1(県庁第2庁舎内)(社)発明協会千葉支部☎0472-22-0608番

水墨画初心者講座

- ▶日時…11月13日~昭和62年1月までの木曜日(計10回)、午前10時~正午
 - ▶会場…松戸市民センター3階会議室
 - ▶費用…無料(材料費は実費)
 - ▶詳細…荒井☎67-1944番
- ## 金沢明子チャリティーショー
- ▶日時…12月6日(土)午後2時と6時の2回
 - ▶会場…市民会館大ホール
 - ▶入場料…2,000円
 - ▶前売所…社会福祉協議会事務局本町14-2第一生命ビル2階
 - ▶詳細…社会福祉協議会☎68-0503番

ギンギン

タデ科(草本)

野草と樹林

(19)

市内の田のあぜ道や道端・野原・江戸川土手に多く見られる多年草。茎や葉は緑色で大きなものになると1mくらいにまでなる。7月~8月ごろ三角状卵形の花被片に包まれた果実を茎の先に穂状につける。群生ですぐ見つかる。



(食べ方)

(どこを) 中央の葉が丸く巻き袋をかぶっているか、袋から出たばかりの比較的軟かい部分だけを軽くつまむ。
(どのように) 重曹を少し入れた熱湯でゆでて、汁の実か油でいためて、みそ煮・あえもの(ごま・酢みそ等)に。生のままでは塩漬け、刺んで納豆あえも良く、日干して煮物にも。

フォークダンス 初心者講習会

- ▶日時…11月11日・18日いずれも火曜日、午後1時~3時
- ▶会場…常盤平体育館
- ▶費用…400円(運動靴持参)
- ▶申込み…松戸フォークダンス同好会・石原☎88-2309番

障害者に理解を
心のふれあいを大切に!

講演会「良寛を語る」

- ▶日時…11月19日(水)午後1時~
- ▶会場…千葉銀行松戸支店講堂
- ▶内容…現代(人)と良寛について
- ▶講師…良寛研究者・渡辺秀英氏
- ▶費用…無料
- ▶定員…30人
- ▶申込み…寿大学(寿クラブ)・内藤☎88-0632番

松戸手をつなぐ親の会 福祉バザー

- ▶日時…12月7日(日)午前10時~午後2時
- ▶会場…市民会館料理教室
- ※バザーで販売する振出品(食料品・雑貨等)がありましたらご協力下さい。
- ▶詳細…かかほ園☎85-3188番(夜間☎41-2637番富山まで)

おしらせ

- 市役所(66)1111
- 常盤平支所(87)2131
- 小金支所(41)5101
- 小金原支所(44)4151
- 六実支所(85)0113
- 馬橋支所(45)2131
- 新松戸支所(43)5111
- 矢切支所(62)3181
- 東部支所(92)3061

県立松戸養護学校

第8回 松葉祭

- ▶日時…11月8日(土)・9日(日)、午前9時30分~午後3時
- ▶会場…県立松戸養護学校
- ▶内容…舞台発表、展示、催し物など
- ▶交通…新京成常盤平駅下車徒歩15分
- ▶詳細…千葉県立松戸養護学校☎88-2128番

さつき・盆栽合同展

- ▶日時…11月14日(金)~16日(日)午前9時~午後5時
- ▶会場…常盤平市民センター
- ▶詳細…松戸さつき会・渡辺☎62-1356番

育児に生かす絵本と おはなし講習会

- ▶日時…11月18日(火)午前10時~正午
- ▶会場…婦人会館ホール
- ▶対象…一般市民
- ▶定員…80人(先着順)
- ▶内容…「子どもにもっとおはなしを」
- ▶受講料…無料
- ▶テキスト…「おはなし上手は子育て上手」大月書店刊、定価450円(ない人には当日販売します)
- ▶講師…財団理事・浜島代志子
- ※託児希望者は電話で一緒に申し込んで下さい。(2歳児以上15人まで)
- ▶申込み…火曜日から金曜日までの午前9時~午後4時、電話で(財)松戸市おはなしキャラバン☎14-3037番へ

つまみ画 千支=うさぎ短冊講習会

- ▶日時…11月25日(火)、12月9日(火)午前10時~正午
- ▶会場…常盤平市民センター
- ▶費用…1,500円(つまみ用ピンセット、和バサミ、オシボリ、ハガキぐらいの板を持参)
- ▶詳細…あかしやつまみ画研究会、蛭川☎88-7365番

軟式庭球冬季教室

- ▶日時…11月~昭和62年3月までの毎週土曜日、午前10時~正午
- ▶会場…金ヶ作庭球場
- ▶対象…市内在住・在勤者
- ▶費用…6,000円(一括納入)
- ▶申込み…11月8日(土)、午前10時金ヶ作庭球場で受け付け。松戸市軟式庭球連盟・木瀬☎42-0803番

松戸市体育祭 市民バスケットボール大会

- ▶日時…11月30日、12月7日の各日曜日、午前9時
- ▶会場…運動公園体育館
- ▶対象…市内在住・在勤者で編成されたチーム
- ▶費用…1チーム2,000円
- ▶申込み…11月18日(火)必着でハガキにチーム名、責任者名、住所、電話番号、男女別を記入し、〒270 松戸市千草場1341市立第6中学校内、鈴木 剛☎43-1208番まで

ほけん えいせい

療育相談のおすすめ

- ▶日時…11月13日(木)午後1時~1時30分まで受け付け
- ▶会場…松戸保健所
- ▶対象…生後5ヶ月以上で、股関節脱臼検診未受診者か運動機能に心配のある乳幼児
- ※母子健康手帳を必ずお持ち下さい。
- ▶申込み…電話で松戸保健所保健指導課☎61-2121番

愛の献血

期日	会場	時間	主催
11/9(日)	市民会館 3階301室	午前10時~午後4時	松戸ボランティアクラブ
22(日)	市民会館 3階301室	午前10時~午後4時	松戸ボランティアクラブ
23(日)	市民会館 3階301室	午前10時~午後4時	松戸ボランティアクラブ

▶詳細…健康管理課☎内線415番

救急医療体制 健康保険証を忘れずに!

- ◆夜間急病診療所(毎日)午後8時~11時衛生会館内 ☎68-3756番
- ◆待機病院(毎日)午後5時~午前9時テレホンサービス ☎66-0010番
- ◆緊急休日在宅当直医・午前9時~午後5時テレホンサービス ☎66-0010番
- ◆休日歯科診療所・午前9時~正午 衛生会館内 ☎68-3553番

市のようす(11月1日現在)

■人口	433,279人	(+602)	()は前月比
男	218,931人	(+305)	
女	214,348人	(+297)	
■世帯	142,999	(+231)	

編集・発行＝松戸市役所広聴部広報課
 〒271 松戸市根本387番地の5 ☎(66)1111番

伝説の地
 子和清水

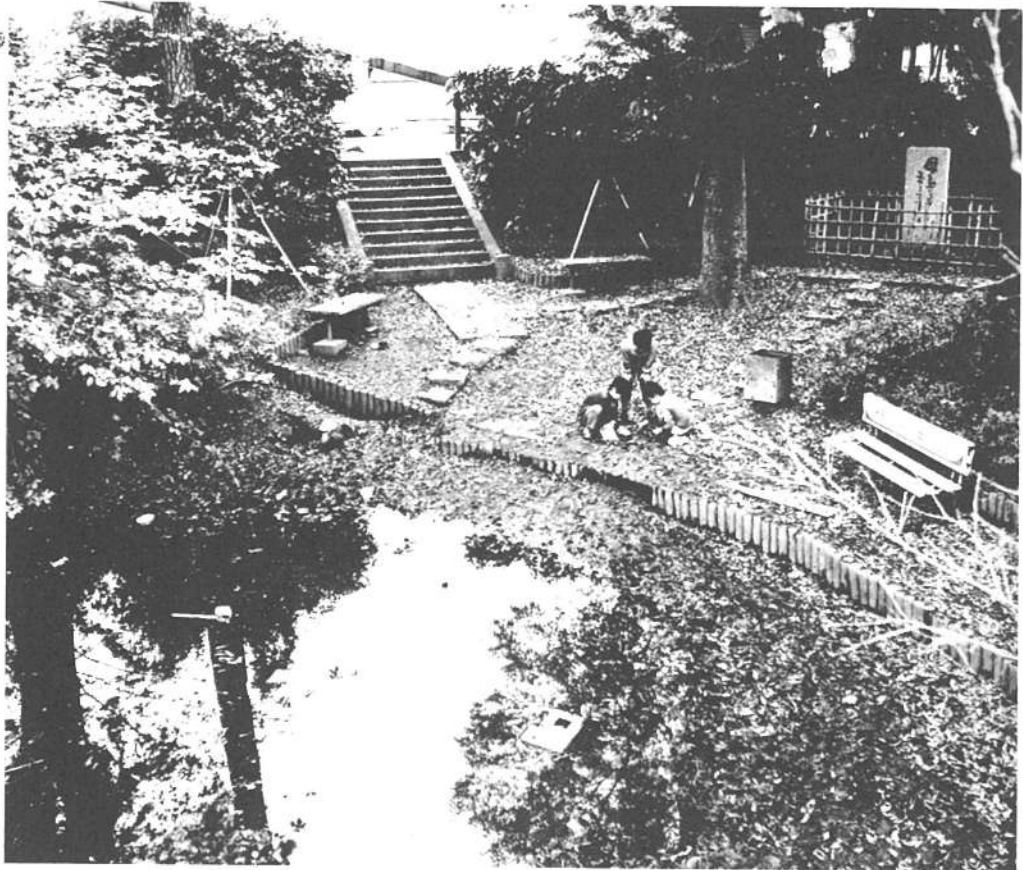

常盤平地区で

点描

「昔、酒好きな老人がわき出る泉をうまい酒とって飲み、これを見た息子が飲んでみるとたゞの清水であった」と現在も語り伝えられる伝説の地…子和清水。

晩秋の気配がたゞようこの地に一歩足を踏み入れてみると静寂に

包まれている。人心地つくど暫し忘れていた子和清水の伝説が頭に浮かび、現実のこのように感じられる。

それは永い年月の間、語り継がれてきた伝説と、この地の様相がそう感じさせるのかも知れない。

心配ごと相談(12月)

お気軽にお出かけ下さい

期日	時間	会場
12月1日(月)	10時～12時	馬橋公民館
2日(火)	10時～12時	中央公民館
3日(水)	10時～12時	中央公民館
4日(木)	10時～12時	馬橋公民館
5日(金)	10時～12時	馬橋公民館
6日(土)	午前10時～午後3時30分	市民会館3階
12日(木)	10時～12時	馬橋公民館
19日(木)	10時～12時	馬橋公民館

▶詳細…社会福祉協議会 ☎68-0503番

高齢者無料職業紹介所

社会福祉協議会では、高齢者に向いている仕事の求人および、求職を無料で紹介する「高齢者無料職業紹介所」を開設しています。また、いろいろな相談にも応じていますのでご利用下さい。

高齢者向きの仕事のある雇用主の申し込みを心からお待ちしています。

▶日時…毎週火曜日～日曜日、午前9時～午後3時30分(ただし、日曜日は正午まで)

▶会場…市民会館3階

▶詳細…高齢者能力開発情報センター(高齢者無料職業紹介所) ☎65-4712番

新年のあいさつは
 年賀名刺交換で

年賀名刺は、名簿式の小冊子に申込者の職業(または職名)・氏名・住所・電話番号を印刷し、年始めに申込者にお送りするものです。

▶対象…市民または市内に勤務する人ならどなたでも申し込みめます。

▶費用…800円

▶締切日…12月1日(月)期日厳守

▶申込み…申込書に記入し費用を添え、秘書課または各支所へお申し込み下さい。

※申込書は秘書課、各支所にあります。▶詳細…秘書課 ☎内線646番

▼詳細…市立図書館 ☎51-115番

期日	会場	時間
11月17日(日)	市立図書館	10時～12時
11月18日(月)	市立図書館	10時～12時
11月19日(火)	市立図書館	10時～12時
11月20日(水)	市立図書館	10時～12時
11月21日(木)	市立図書館	10時～12時
11月22日(金)	市立図書館	10時～12時
11月23日(土)	市立図書館	10時～12時
11月24日(日)	市立図書館	10時～12時
11月25日(月)	市立図書館	10時～12時
11月26日(火)	市立図書館	10時～12時
11月27日(水)	市立図書館	10時～12時
11月28日(木)	市立図書館	10時～12時
11月29日(金)	市立図書館	10時～12時
11月30日(土)	市立図書館	10時～12時

映画と形劇おぼろけ芝居

◆健康づくりの集い…二十一日から二十三日毎日午後四時まで
 ◆クルーナク展…二十五日(午後一時)～三十日まで
 ◆書研社展…二十七日～三十日まで
 ◆丹雫会展覧会…十二月二日(午後一時)～七日まで
 (文化ホール ☎781-0番)

文化ホールギャラリー

11月12日

11月26日
12月2日

秋の火災予防運動

指さし防火で火災ゼロ

冬は火災のシーズンです。十一月二十六日(水)から十二月二日(火)までは火災予防週間。指さし防火で火災ゼロを合言葉に、一人ひとりが注意して、火災を起こさないようにしましょう。

- 建物火災：九十三件
林野火災：一件
車両火災：十七件
その他の火災：三十件
損害見積額：一億六千六百八十二万三千元
死者：三人
負傷者：十七人

火災原因ワースト5

- 一位：たき火の不始末(十六件)
二位：油なべに火が入る(十六件)
三位：子どもの火遊び(十件)
四位：引火(プロパンガス、ガソリン)(九件)
五位：フロの空き(八件)
ちよつとした取り扱ひの不注意から大きな火災となっています。

火の用心7つのポイント

- 1 寝タバコやタバコの投げ捨てをしない
2 野田地行き、総合卸売市場下車、徒歩二分
3 駐車中の車場は、こぼれ落ちた油、たき火、タバコ、マッチ、ライターで遊ばせない
4 風の強いときはたき火をしない
5 天ぷらを揚げるときはその場を離れない
6 家のまわりに燃えやすいものを置かない
7 風呂の空きをしないように水の量と栓を確認する
8 ストープに燃えやすいものを近づけない

小学生の防火ポスター展

Table with 3 columns: 学校名, 会場, 内容. Lists schools like 相模小 and their respective fire safety poster exhibition venues.

期間...11月26日(水)~12月2日(火)

火災予防ポスター展

秋の火災予防運動にあわせ、市内小学生の防火ポスター展を次のとおり行います。お誘いあわせのうえ、ぜひご覧ください。

第38回人権週間

人権を尊重しましょう

法務省と全国の人権擁護委員連合会は、人権を守るために毎年十二月四日から十日までの「人権週間」には、市町村、関係機関の協力を得て、全国で講演会・座談会・映画会・特設人権相談所などを開いています。これは、人権についての正しい理解と、相手の立場を考えた明るい社会を築くためです。人権問題で悩むことがありましたら、お気軽に人権擁護委員や法務局へご相談下さい。

人権擁護委員(敬称略)

Table listing human rights protection committee members with columns for Name, Residence, and Phone Number.

東葛飾地区政治学級

Table for the political study class with columns for Instructor, Topic, and Date.



好評だった模擬店(昨年) 11/23(日) 松戸市南部市場祭'86

まごころステキ...この一品に感謝をこめて

十一月二十三日(日)に、松戸市南部市場および総合卸売市場において、恒例の「松戸市南部市場祭'86」を開催しました。

- 野田地行き、総合卸売市場下車、徒歩二分
催し物：獅子舞、ミニコンサート、産地協賛試食販売
協力：青森県経済連、長野県小布地町協同組合、愛媛県西宇和青果農協

十一月一日から下矢切、松戸(虹引・仙元後・老台・戸定・戸定下・下町・根古屋)および二十世紀が丘美野里町の各一部の区域で下水道が完成し、トイレの水洗化が可能となります。

一部の地域でトイレの水洗化が可能に

そこで市は、くみ取り便所を水洗トイレに改造するため、工事については三十万円、し尿浄化槽を廃止して水洗トイレに改造するための工事に...

日時：十一月二十五日(火) 午後一時三十分~四時
会場：東葛飾合同庁舎六階 第一会議室
講師：評議家・川上裕之氏
講師：評議家・川上裕之氏 (元NKKF/NF/NFアンサー)

市長の

九月十五日の敬老の日を、二カ月余りも過ぎてから、この題で書くことは、いささかタイミングをはずした感もしますが、当日私は二人の高齢者をお訪ねしていろいろ話し合い、深く感ずるところがありましたので敢て筆を執りました。

敬老の日私は、まず市内紙数の九十八歳になられる湯浅せんさんのお宅を訪問しました。せんさんは小柄でしたが、お元気で、丁度地元のお宮にお参りに行くため、着替えの最中でした。耳もよく、話し方もまだまだしっかりしていました。



市長と語る湯浅せんさん

長生きの秘訣を聞きますと、家族が皆よく面倒をみてくれたことで、非常に残念がって話されたことが強く印象に残りました。

お二人は何人生きましたかと聞いたとき、まっ平をつけて出た言葉は、

敬老の日に思う

宮間満寿雄

洋戦争で息子さんをごくさへすきないようにしているとのことで、お風呂が好きで、今でも内湯がありながら、一人で銭湯に出かけることがあるそうです。

晩とも御飯は一杯ずつ、食べすぎないようにしているとのことでした。お風呂が好きで、今でも内湯がありながら、一人で銭湯に出かけることがあるそうです。

それとお二人共、戦争で息子さんをごくされたことを、この上なく残念に思っておられたことです。私の拙い文章では、お二人の気持ち

持ちを上手に表現することはできませんが、「母の愛」の深さ、大きさを強く感ぜさせられました。

その日二人にお会いしてから、いくつかの敬老祝賀会に出席し、お二人との会話の様子、母の愛について語りながら、思わず涙声になってしまいました。

それに付いても、このような高齢な母達を、いつまでも悲しませていく戦争についても、どんなことがあっても戦争はしては行かない、平和を守って行かなければいけないのだ、との感をいよいよ深くした敬老の日でした。

明日21日が市民健康づくりの集いがスタート



健康は大切な財産です(昨年のヨガ教室から)

第八回市民健康づくりの集いを二十一日から三日間市民会館 文化ホール、市民劇場などで多彩に行います。

ぜひ皆さんおさそい合わせのうらえ、参加して下さい。

健康づくりの集いも今年で八回目を迎えました。また、ヘルスバイオニクス都市(健康づくり先進モデル都市)に指定され二年目に当たります。

市は三日間の開催中、様々な行事を予定しています。日ごろから健康についての関心は男女を問わず高いものがありますが、なかなか自分で健康づくりのための行為を継続して行うことはむずかしいのではないかと思います。

集いは、自分が体を動かして汗をかくものから、健康や食生活に関するもの、あるいは講師による健康等についてのお話など、盛りだくさんです。

当日になって、直接会場に行つて自由に参加できる催しもあります。

この機会には、あなた自身が生涯健康で過ごすための、一つの良い指針となるはずです。

家族や近所の人と話し合せて、参加して下さい。

▼期日：十一月二十一日(金)～二十三日(日)

▼会場：市民会館、文化ホール、市民劇場、衛生会館、健康増進センター、運動公園など

▼内容：ジャズ体操フェスティバル、食生活展、セミナー、メディアコーナー、医師会と

昭和62年度 保育所(園)入所申請受付中

昭和六十一年度市内認可保育所(園)に子どもさんを入所を希望している人の受け付けを行っています。

▼受付期間：十一月二十九日(土)まで

▼受付場所：福祉事務所市役所別館二階

▼申請書の配布：福祉事務所と各保育所(園)で

▼入所の決定：訪問調査、

※詳しくは十一月五日号の広報



三矢小台 神保武 司さん

健康づくり事業に期待します

営業という仕事柄、心だん健康には気を配っています。

健康づくりの集いは、妻がジャズダンスフェスティバルに一回出ていたのを知っていました。

市が健康づくりに力を入れることは、とても良いことだと思います。医療費の削減にもつながりますね。

●九番

日常生活の道しるべに市民相談を!

相談項目	相談時間	会場	相談員	相談内容
一般相談	平日 午前8時30分～午後5時	市民相談室(本館1階)	職員	身のまわりの生活、健康などに関する相談
市政相談	平日 午前8時30分～午後5時	市民相談室(本館1階)	職員	市政に関する質問、苦情、権利などに関する相談
交通事故相談	平日 午前8時30分～午後5時	市民相談室(本館1階)	弁護士	交通事故などに関する相談
行政相談	毎月第2、4日曜日 午後1時～3時	市民相談室(本館1階)	行政相談員	行政に関する相談
法律相談(初回無料)	毎月第2、4日曜日 午後1時～5時	市民相談室(本館1階)	弁護士	土地、家賃の賃貸借、相続、借金、遺言、離婚などの相談
住宅相談	毎月水曜日 午前10時～午後4時	市民相談室(本館1階)	宅建士	不動産売買、賃貸、借家、業者との交渉などの相談
税務相談	毎月第2金曜日 午後1時～5時	市民相談室(本館1階)	税理士	所得、相続、贈与などの申告や納税に関する相談
登記相談	毎月第3金曜日 午後1時～4時30分	市民相談室(本館1階)	土地家屋調査士	不動産登記に関する相談
発明相談	毎月第2金曜日 午後1時～4時	市民相談室(本館1階)	弁理士	特許の出願手続きや発明の守り方などの相談

婚前・新婚学級へのお誘い

100年の歴史をもつ有名な矢切ねぎをあなたのお知り合いや故郷にお贈りになってはいかが?

▶申込受付…11月20日(木)～12月5日(金)前金払い

▶引渡し・発送…12月10日(水)～12月25日(木)

▶価格…虎ねぎ=1,600円(6kg) 洗いねぎ=2,100円(6kg) 両方とも箱詰め(送料別)

▶詳細…松戸市農業協同組合経済センター ☎41-5151番および全支店

松戸名産「矢切ねぎ」

100年の歴史をもつ有名な矢切ねぎをあなたのお知り合いや故郷にお贈りになってはいかが?

▶申込受付…11月20日(木)～12月5日(金)前金払い

▶引渡し・発送…12月10日(水)～12月25日(木)

▶価格…虎ねぎ=1,600円(6kg) 洗いねぎ=2,100円(6kg) 両方とも箱詰め(送料別)

▶詳細…松戸市農業協同組合経済センター ☎41-5151番および全支店

年末調整等説明会

源泉徴収義務者を対象に、年末調整の事務手続きや法定調書の提出についての説明会を行います。

期日	時間	会場	備
11/29	午後2時～5時	松戸市市民センター	松戸市 新築208
11/30	午後2時～5時	松戸市市民センター	松戸市 79302
12/1	午後2時～5時	松戸市市民センター	松戸市 業館3-30
12/2	午後2時～5時	市民会館	松戸市 本館11-6

※車での来場はご遠慮下さい。

▶詳細…松戸市税務署 ☎63-1171番

シートベルトの着用を オートバイに乗るときは必ずヘルメットの着用を

昭和61年度 予算執行状況の公表

科目	4月～9月末		予算現額		61.4.1～		収入率 (%)
	当予算額	補正予算額	金額	増減率	61.9.30	収入金額	
1. 市 税	45,300,001	0	45,300,001	67.5	22,812,536	50.4	
2. 地方譲与税	560,000	0	560,000	0.8	101,894	18.2	
3. 国庫補助金	14,000	0	14,000	0	6,250	44.6	
4. 自動車取得税	480,000	0	480,000	0.7	206,065	42.9	
5. 地方交付税	300,000	748,678	1,048,678	1.6	729,965	69.6	
6. 交通安全対策特別交付金	55,000	0	55,000	0.1	32,436	59.0	
7. 国庫補助金	1,011,947	0	1,011,947	1.5	474,710	46.9	
8. 手数料及び料	1,415,900	2,466	1,418,366	2.1	838,024	59.1	
9. 国庫支出金	(188,756)	343,733	(188,756)	8.2	(0)	(-)31.5	
10. 県支出金	2,008,669	125,404	2,134,073	3.2	505,655	23.7	
11. 財産収入	176,413	211,152	387,565	0.6	194,792	50.3	
12. 寄附金	49,000	1,000	50,000	0.1	63,356	126.7	
13. 繰入金	1,500,001	△1,500,000	1	0	0	-	
14. 繰越金	(208,569)	2,113,772	(208,569)	3.3	(208,569)	(100.0)	
15. 諸収入	1,759,486	4,309	1,763,794	2.6	231,389	13.1	
16. 市 債	(98,700)	4,663,200	(98,700)	7.7	(0)	(-)0	
計	(496,025)	2,591,813	(496,025)	100.0	(208,569)	(42.0)	



一般会計

昭和六十一年度の当初予算は、六百四十五億五千四百三十万円でしたが、六月と九月に補正を行いましたので、予算現額は、六百七十一億四千六百一十一万円となりました。予算の執行状況は、歳入四・五％、歳出三九・七％となっています。

今年度におきましても、「市民生活の確立」、「文教都市の確立」、「市民生活の確立」の三つの基本目標を掲げ、六月に下水道事業特別会計が、九月に下水道事業特別会計、九月に下水道事業特別会計の補正を行ってまいりました。今後は、市民の皆様の理解とご協力をお願いいたします。

特別会計および企業会計

昭和六十一年度の国民健康保険特別会計は、六特別会計の当初予算の合計額は、三百四十七億九千九百六十七万七千円でしたが、六月に下水道事業特別会計、九月に下水道事業特別会計の補正を行ってまいりました。今後は、市民の皆様の理解とご協力をお願いいたします。

企業会計の九月末の予算現額は、収益的支出と資本的支出の合計で百九十九億二千五百六十六万一千円となり、予算執行状況は、歳入四四・七％、歳出四五・八％です。各企業とも健全な企業経営に努めています。

会計名	当初予算額	4月～9月末補正予算額	予算現額	61.4.1～61.9.30収入金額	収入率 (%)	61.4.1～61.9.30支出金額	執行率 (%)
国民健康保険特別会計	10,927,956	0	10,927,956	4,399,789	40.3	4,125,144	37.7
松戸競輪特別会計	8,668,019	0	8,668,019	4,787,481	54.0	4,274,751	48.2
下水道事業特別会計	6,891,321	445,000	7,336,321	1,126,495	15.4	1,816,849	24.8
公設地方卸売市場事業特別会計	329,499	45,592	375,091	152,582	40.7	163,802	43.7
松戸市営白井運動公園事業特別会計	(51,230)	0	(51,230)	(13,356)	5.5	(13,000)	(25.4)
老人保健事業特別会計	7,292,569	0	7,292,569	2,956,049	40.5	2,958,978	40.6
駐車場事業特別会計	238,601	0	238,601	107,021	44.9	100,084	41.9
合計	(51,230)	490,592	(51,230)	(51,230)	(100.0)	(13,000)	(25.4)

区分	当初予算額	4月～9月末補正予算額	予算現額	61.4.1～61.9.30収入金額	収入率 (%)	61.4.1～61.9.30支出金額	執行率 (%)
収益的収入	8,306,000	0	8,306,000	4,167,832	50.2	4,167,832	50.2
資本的収入	1,386,753	0	1,386,753	185,859	13.4	185,859	13.4
収益的支出	8,306,000	0	8,306,000	3,794,747	45.7	3,794,747	45.7
資本的支出	1,763,008	0	1,763,008	1,120,669	63.6	1,120,669	63.6
収益的収入	1,280,259	0	1,280,259	653,354	51.0	653,354	51.0
資本的収入	172,300	0	172,300	38,175	22.2	38,175	22.2
収益的支出	331,211	0	331,211	52,999	16.0	52,999	16.0
資本的収入	167,204	0	167,204	3,744	2.2	3,744	2.2
資本的支出	200,715	0	200,715	12,910	6.4	12,910	6.4
収益的収入	167,204	0	167,204	3,744	2.2	3,744	2.2
資本的収入	31,000	0	31,000	26,680	82.8	26,680	82.8
資本的支出	151,684	0	151,684	35,144	23.2	35,144	23.2

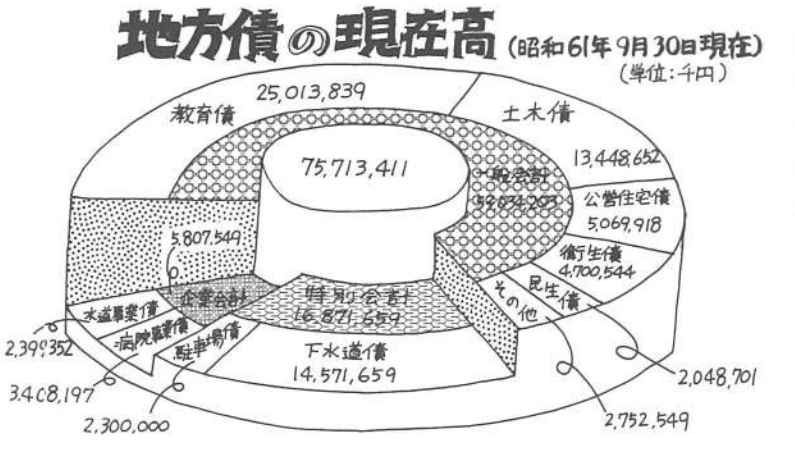

土地開発基金	3,500,000
財政調整基金	3,285,500
国民年金印紙購入基金	8,500
高齢者福祉費付基金	15,000
学童災害共済基金	11
松本清良学基金	50,000
福祉基金	69,809
美術展等取得基金	310,000
国民健康保険事業財政調整基金	250,000

有価証券および出資による権利 576,148,000円

土地および建物 (うち土地開発基金)

土地 2,590,723.35㎡
建物 740,600.23㎡

車両 総台数357台
乗用車18台、貨物車104台、海防車99台、救急車9台
軽自動車84台、その他43台

手数料・保険料・各種税

早めに納付(納入)をお願いします

安全・確実な口座振替のご利用を

訂正とおわび

11月5日号に掲載した「市内中小企業者に季節(年末)資金の融資」の記事中、市制度債の金利年5.25%を5.5%に訂正します。また、国民金融公庫の年末融資＝2,700円以内を2,700万円以内で訂正しておわびいたします。

詳細…商工課☎内線351番

篤志献体運動にご協力を

千葉県白菊会(千葉大医学部内)は、子どもたちの健やかな日々と明日の医療の発展を願って篤志献体運動を呼びかけています。ご協力下さい。

詳細…千葉大医学部内千葉白菊会☎0472-22-1171内線2032番

赤十字看護学生募集

▶申込期間…12月1日(月)～62年1月20日(火)

▶資格…高校卒、卒業見込みの人で62年4月1日現在満23歳未満の独身者(卒業後、成田赤十字病院または指定の単立医療施設に2年以上勤務できる人)

▶修業年数…3カ年(全寮制)

▶定員…30人

▶試験日…昭和62年2月3日(火)・4日(水)

▶詳細…成田赤十字看護専門学校☎0476-22-2311(代)内線381番

▶詳細…東部消防署予防係☎91-0111番

市民と消防を結ぶ「防火の花」コスモス写真展

東部消防署では、「防火の花」と定め、火災のない明るい街づくりを進めています。そこで、昭和61年秋火災予防運動期間中、つぎのとおり「防火の花」コスモス写真展を開催します。

日	時	会 場
11月28日(土) 28:30	午前9時～午後9時	東部消防署
11月29日(日) 30:30	午前9時～午後6時	マルエツ高津店
12月1日(月) 2:00	午前9時～午後6時	松戸駅前郵便局

▶詳細…東部消防署予防係☎91-0111番

東京身体障害者職業訓練校生募集

▶訓練科目…ワープロ、経理事務、電子器機、機械製図、写真植字、ミシン縫製、産装など17科目

▶訓練期間…昭和62年4月1日から1年(義務教育修了のみ2年)

▶締め切り…第1次=62年2月7日、第2次=昭和62年3月10日

▶授業料は無料、手当を支給、寮の設備があります。

▶詳細…東京身体障害者職業訓練校(小平市小川町2-34-1)☎0423-41-1411番

やめよう放置自転車

環境衛生関係の営業者に設備資金・運転資金を融資

▶対象…飲食、理容、美容、旅館、クリーニングなどの環境衛生業

▶内容…店舗の新・増設や器具・備品の購入に必要な設備資金、運転資金

※融資金額が400万円以内の設備資金には、無担保・無保証人制度があります。

▶詳細…環境衛生金融公庫業務課☎03-582-5416番

融資対象	運転資金	設備資金
厚生大臣から事業計画書が認定された環境衛生関係業者の組合員	環境衛生関係事業を営む人(飲食、理容、クリーニングなど)	
限度額	2,700万円	4,000万円～1億円
利率	年6.4%	
期 間	5年以内	10年以内
保証人	1人以上(会社の場合は、代表者のほか1人以上)	
担 任	必要に応じて提供	

中小企業のみなさんへ 設備貸与(割賦・リース)制度のご利用を

設備貸与制度は、中小企業者の希望する設備を(財)千葉県中小企業振興公社が購入し、低利でリースする有利な公的の制度です。

▶貸与限度額…5,000万円

▶対象設備…NC工作機械、OA機器等コンピューターで動作する設備(ソフトウェアも可)

▶受付期間…随時

▶決定期間…約15日

▶連帯保証人…1人以上(代表者は除く)

▶詳細…財団法人千葉県中小企業振興公社設備貸与課☎0472-42-2126-8番

リース料

法定耐用年数	リース期間	月リース料率
4～5年のもの	3年(36ヵ月)	3.157%
5～7年のもの	4年(48ヵ月)	2.464%
8～9年のもの	5年(60ヵ月)	2.030%
7～11年のもの	6年(72ヵ月)	1.746%
8～13年のもの	7年(84ヵ月)	1.541%

洗剤は石けんなど 無リンのものを使う

市立保育所臨時保育募集

▶職種…①代替保育(保育者資格者) ②時間外パート保育

▶登録制…名簿登録により住所の近くの保育所に必要が生じた場合に勤務

▶詳細…保育所課☎内線427番

巡回経営・融資相談

▶日時…12月1日(月)午前10時30分～午後3時30分

▶会場…小金支所

▶相談者…中小企業経営コンサルタント、商工課融資係職員

▶費用…無料

▶詳細…商工課融資係☎内線517番、農政課☎内線355番

おはなしキャラバン 嘱託職員募集

▶定員…若干名

▶資格…18歳から35歳までの女性

▶内容…主に人形劇の製作と上演

▶勤務時間…毎週火曜日から金曜日までの午前9時～午後5時

▶時給…500円(交通費別途支給)

▶面接日…12月2日(火)午後1時

▶申込み…「おはなしキャラバンをやりた理由」を作文(400字詰原稿用紙2枚)にし、履歴書(写真貼付)とともに11月29日(土)までに、〒270 松戸市新松戸南2-2(財)松戸市おはなしキャラバン☎44-3037番(火曜日～金曜日)へ

暖房のシーズン 「低温やけど」にも「用心」



本格的な冬の到来を間近にひかえ、暖房器具を使い始めた家庭も多いことでしょう。暖房シーズンには、暖房器具による火災、一酸化炭素中毒、やけどなどの事故に十分注意してほしいものです。意外に知られていないのが、「低温やけど」です。

使い捨てカイロや電気毛布、電気毛布など、それほど高温にならない器具でも、気を許さない正しい使用方法を守ることが大切です。

低温やけどとは

高温の物体に触れると、やけどを起こすことはよく知られているとおりですが、体温より少し高い程度の温度でも、長時間触れていると、皮膚に紅班ができ、さらに時間がたつと水泡ができることがあります。これが「低温やけど」と呼ばれるものです。

低温やけどの特徴

高熱に直接触れたやけどの場合には、一般に患部の外観と熱傷の程度が比例していますが、低温やけどは、知らず知らずのうちにやっていくので、皮膚の表面の状態から予想される以上に、皮膚の深部が損傷を受けていることがあります。暖房器具の使用後、皮膚がヒリヒリ痛む、赤みがとれないなどの症状があったら、専門医の診察を受けましょう。

低温やけどの「怖い」ポイント

人は起きて活動している時と睡眠中では熱に対する感覚や抵抗が変わります。眠っているときや暖房器具が熱すぎることに気づかずにいるので、低温やけどが起きやすい条件下にあります。特に、泥酔や極度に疲労した人は、身動きひとつせず寝込んでしまうので要注意です。

新生児は、大人にくらべて

暖房器具使用時の注意

◎あんかには、厚手のタオルなどを巻いて使用する。新生児に使用する時は、足元が二十℃以上離して、直接足が触れないようにする。
◎電気毛布・敷毛布の「強」目盛りは予熱のみとし、就寝時には、体温より少し低い温度に設定して使用する。また、掛け毛布と敷毛布では、温度調節の幅が違うので、混用しないこと。
◎電気カーペットは就寝用に使わない。長時間素足などで皮膚を接触させない。
◎手や足の不自由なお年寄りや病人、乳幼児に暖房器具を使う時は、周囲の人が絶えず注意を払う。
◎詳細：消費生活課管内線二五七番



冬將軍到来、暖房には気を付けましょう

不用品交換情報 申し込みはハガキで

- ### ◎今回掲載分の紹介
- ▼申込方法：締め切りは十一月二十五日(当日消印有効)
 - ①希望品名②住所③氏名④電話番号(昼間の連絡先)をハガキに明記、ハガキ一枚に品名一点のみ。
 - ▼相手の紹介：月末に抽選を行い、当選者のみに電話連絡します。紹介後は自主交渉となります。
 - ▼申込先：〒二七二松戸市根本三三七一五松戸市役所消費生活課
- ### 譲ります
- 【家具類】◇整理ダンス千円◇茶ダンス三千円◇折りたたみシングルベッド無料◇ダブルベッド無料◇食堂テーブル三千円◇応接用椅子二脚五千円◇下駄箱三千円◇本箱千円◇机(椅子付き)五百円
 - 【電気製品類】◇レジスター無料◇スチームアイロン二千二百五十円◇複写機五万円◇電気マッサージ機二万円◇掃除機二万円◇洗濯乾燥機七千円◇ジャー式電気釜六千五百円◇健康器具二万円◇冷蔵庫五千円
 - 【子供用品類】◇ベビーカー無料◇四千五百円◇複製木馬二千円◇ベビーベッド無料◇スポーツ・楽器類◇釣り竿八千円◇エレクトーン二万円◇三万円◇電気オルガン二万円
- ### ◎次回掲載分の申し込み
- 十二月二十日号はお休みし、来年一月二十日号から掲載を再開します。
- 譲りたい品物は詳細を電話で申し込み下さい。無料から一万円までの価格を希望衣料品・食料品・自転車・自動車は扱いません。
- ▼申込期間：十二月一日～二十一日
- ▼申込先：消費生活課管内線三五七番

家まで10分の
石段の道
幸 谷 大 久 保 品 子 さん



坂道の途中で

新松戸駅の東側は、曲がりくねった小道。昔ながらの家が多い所です。私は今年五月に越してきてばかりで、市内を詳しく知りません。ただ、買い物は、大きな木に被われ夏

でも冷んやりしていて、気に入っている場所です。ふたまたに分かれる坂道を、左に曲がると高台です。木に植えられている柿の木の赤い実や、道にころがるとんぐりや、秋の風情を誘います。



「わんぱく農園」の さつまいも収穫祭



古ヶ崎南小学校

古ヶ崎南小学校(新井重子校長、児童数六百九十四人)は、昭和五十七年四月に開校しました。江戸川沿いの静かな恵まれた環境の中にあります。

同校では、「自ら進んで学ぶ、心ゆたかなくまじい子」を教育目標に掲げ、調和のとれた人間性豊かな子どもを育成を目指しています。

十月十一日には、勤労体験を目的に六年生の全員(百三十三人)で大切に育てた「わんぱく農園」の収穫祭が行われました。大きなさつまいもを掘り出すたびに歓声があがります。

さつまいもを取ったのでさつまいもを焚火にくべおしそうに出来た。あつあつの焼きいもをおぼる児童一人一人の顔にも、自ら育て収穫した喜びが感じられました。

新松戸郷土資料館 公開講座

- ▶日時…11月23日(日)午後1時～3時
- ▶会場…新松戸市民センター
- ▶内容…松戸市の縄文遺跡
- ▶講師…文化ホール学芸員・倉田恵津子氏
- ▶費用…無料(定員40人)
- ▶詳細…(財)新松戸郷土資料館 ☎44-1909番

フォトサークル「BOKE」 第1回展示会

- ▶日時…11月25日(火)～30日(日) 午前9時～午後9時(ただし、最終日は午後3時まで)
- ▶会場…市民会館2階ロビー
- ▶テーマ…「一瞬の恋」
- ▶詳細…清水 ☎43-5225番

婦人会館開館記念講演会 「男女雇用機会均等法を学ぶ」

- ▶日時…11月29日・12月6日の各土曜日、午後2時～4時
- ▶会場…婦人会館4階ホール
- ▶対象…市内在住か在勤の男女で2日間参加できる人(定員70人)
- ※2歳以上の保育を10人まで受け付けます。
- ▶申込み…婦人会館 ☎64-8778番へ

バドミントン大会

- ▶日時…11月23日(日)午前9時～午後2時
- ▶会場…新松戸北中体育館
- ▶対象…新松戸地区在住者
- ▶種目…男女別ダブルス
- ▶費用…1人500円(保険料含む)
- ▶申込み…11月22日(土)午後6時までに体育指導委員・下野 ☎45-1923番へ

新松戸ファミリー スポーツ教室

- ▶日時…11月24日(祝)午前9時～午後1時
- ▶会場…申し込み時に説明
- ▶種目…バレーボール、バドミントン、インディアカ、バンボン
- ▶費用…保険料100円
- ▶申込み…電話で体育指導委員・小林 ☎45-3685番へ

小金原オープン卓球大会

- ▶日時…12月14日(日)午前9時～
- ▶会場…小金原体育館
- ▶対象…一般・中学生
- ▶種目…男・女シングルス
- ▶費用…一般500円・中学生300円
- ▶申込み…11月27日(木)までに所定の用紙に記入の上〒270-松戸市東平賀104宮崎利男 ☎44-6897番へ(午後7時以降)

バドミントン総合選手権大会 (ダブルス)

- ▶日時…12月7日(日)午前9時～午後7時
- ▶会場…小金原体育館
- ▶対象…男子1・2部、11年の部(35歳以上)、女子1・2部、市内在住・在勤・在学者
- ▶費用…1人1,000円(未登録5,000円)
- ▶申込み…11月28日(金)までにハガキで〒270 松戸市中和倉304 長谷川俊夫 ☎41-7925番へ



講演会 夫婦の性を考える

- ▶日時…12月5日(金)午前10時～11時30分
- ▶会場…馬橋市民センター
- ▶対象…30代からの健康、夫婦の性
- ▶講師…石浜淳実氏
- ▶対象…30代から50代の婦人
- ▶定員…先着120人
- ▶詳細…健康管理課 ☎内線230番

松戸子ども劇場

低学年部例会(4歳～小学4年)

- ▶日時…11月26日(水)、27日(木) 12月11日(木)各日も午後6時開演
- ▶会場…市民会館ホール
- ▶内容…人形劇「いたずらラッコのロココ」
- ▶費用…入会金300円(会費月600円)
- ▶詳細…事務局 ☎86-9154番

市民講座

想像力を育てる母親の役割

- ▶日時…11月28日(金)午前10時～正午
- ▶会場…市民会館301号会議室
- ▶講師…お茶の水女子大学助教授・内田伸子氏
- ▶定員…先着70人(費用無料)
- ▶申込み…市立図書館 ☎35-5115番

健康づくり食生活展

- ▶日時…11月22日(土)・23日(日) 午前10時～午後4時
- ▶会場…市民会館2階ロビー
- ▶内容…食生活を中心に、健康で明るい生活をつくるための展示会を開催します。献立展示、調理師による実演試食等も行います。
- ▶詳細…松戸保健所 ☎61-2121番

野鳥観察会

- ▶日時…11月30日(日)午前7時50分松戸駅東口デッキ集合
- ▶場所…流山市
- ▶内容…タケリ、シラコバトほか
- ▶持ち物…筆記具、観察用具、弁当、防寒具
- ▶申込み…公園緑地課 ☎内線291番

からだをひらく ダンスワーク講習会

- ▶日時…12月4日～25日の毎週木曜日、午前10時～正午
- ▶会場…馬橋市民センター
- ▶内容…踊りによる豊饒なる肉體言語への試み
- ▶定員…30人
- ▶費用…2,000円
- ▶詳細…ダンス演習室・森脇 ☎45-6802番

松戸ギタークラブ 定期演奏会

- ▶日時…12月7日(日)午後2時～
- ▶会場…市民劇場
- ▶定員…360人
- ▶費用…無料
- ▶詳細…依藤 ☎42-6667番

音楽の広場(コーラス)

- ▶日時…11月25日(火)午後1時30分～3時30分
- ▶会場…市民会館音楽室
- ▶費用…無料
- ▶詳細…社会教育課 ☎内線464番

矢切公民館名画劇場

- ▶上映映画…「帆船海峽」三國連太郎、高倉健、左幸子、伴淳三郎出演
- ▶日時…11月30日(日)午後1時30分～
- ▶会場…矢切公民館4階ホール
- ▶入場料…無料
- ▶申込方法…電話で矢切公民館 ☎68-1241内線44番へ

うす味教室

期日	内 容	定員	時 間	会 場
12月9日	みそ汁・味噌・漬物 煮物・うす味教室 まきこで(講話)	20人	午前10時～正午	市民会館
10日	調理実習 私の暮らしを	20人	午前10時～午後3時	市民会館

▶持ち物…みそ汁(汁のみ50ccくらい)筆記用具、エプロン、三角巾

▶申込み…健康管理課 ☎内線409番

障害者に理解を 心のふれあいを大切に

三歳児健康診査

全対象者に調査票を郵送し、回答内容により必要な幼児には個人通知のうえ二次健診を行います。

▶対象児…昭和61年4月1日現在の住民登録者で、昭和58年9月1日～12月31日までに生まれた幼児(後期)

▶発送予定…11月下旬

※61年4月1日以降に転入した人や用紙が届かない人は、官製ハガキに住所・電話番号・幼児名・保護者名・幼児の生年月日・転入日を明記して〒271 松戸市小根本7松戸保健所三歳児健診係へ連絡して下さい。

▶詳細…松戸保健所 ☎61-2121番

愛の献血

期日	会 場	時 間	主 催
11月22日(土)	伊勢町 松戸駅前	午前10時～午後3時30分	松戸市
23日(日)	新松戸 デイエー西館	午前10時～午後4時	松戸市 ライオンズ

▶詳細…健康管理課 ☎内線415番

お知らせ

- 市役所(66)1111 ●常盤平支所(87)2131
- 小金支所(41)5101 ●小金原支所(44)4151
- 六実支所(85)0113 ●馬橋支所(45)2131
- 新松戸支所(43)5111 ●矢切支所(62)3181
- 東部支所(92)3061

スキーバス「雪に親しむ会」

- ▶日時…12月28日(日)夜発～昭和62年1月1日(祝)夜着②1月1日(祝)夜発～4日(日)夜着
- ※いずれも、伊勢丹松戸店前広場に午後9時集合
- ▶会場…①、②とも国設諸苗代スキー場
- ▶対象…一般市民(子どものみ参加の場合は、小学校4年生以上)
- ▶定員…各先着40人
- ▶費用…①中学生まで36,000円、大人39,000円(往復バス代、宿3泊半5食、傷害保険・講習代) ②中学生まで31,000円、大人34,000円(往復バス代、宿2泊半5食、傷害保険・講習代)
- ▶申込み…①、②とも松戸市スキー連盟・高橋 ☎67-3467番



オリエンテーリング大会

- ▶日時…11月30日(日)午前8時30分
- ▶会場…矢切小学校
- ▶コース…矢切小学校を中心に半径2km以内(費用1人50円)
- ▶内容…①親と小学校3年以下②親と小学校4～6年③小学校3年以下のグループ④小学校4～6年のグループ⑤中学生以上一般の個人・グループ
- ▶詳細…青少年相談員・堀井 ☎67-6678番(午後7時～9時)

卓球教室

	小金原	五番六実
期日	11月23・30日(土日曜)	11月30日・12月7日(土日曜)
時 間	午前9時～正午	
会 場	常盤小学校 体育館	松戸第二小学校 体育館
対 象	一般男女(初心者歓迎)	一般男女(初心者歓迎)
費 用	無 料	
持 ち 物	運動のてき足袋等(体育館に預けます)	
申 込 び	市民会館で 体育指導委員 受付 ☎67-3336番	市民会館で 体育指導委員 受付 ☎67-1155番



麻しん(はしか)予防接種

麻しんの予防接種は、生後12ヵ月～72ヵ月までの間に委託医療機関で受けることになっています。

集団生活に入る前に接種を完了することが望ましいので、医師と相談のうえ早めに受けるようにして下さい。

救急医療体制 健康保険証を忘れずに!

- ◆夜間急病診療所(毎日)午後8時～11時衛生会館内 ☎68-3756番
- ◆待病院(毎日)午後5時～午前9時テレホンサービス ☎66-0010番
- ◆緊急休日在宅当直医・午前9時～午後5時テレホンサービス ☎66-0010番
- ◆休日歯科診療所・午前9時～正午 衛生会館内 ☎68-3553番

国勢調査の確定に伴う修正人口

昨年10月実施の国勢調査の結果、本市の人口を下記のとおり修正します。(昭和60年)

10月1日現在 人口427,473人(男215,909人 女211,564人) 世帯139,855

11月1日現在 人口428,164人(男216,239人 女211,925人) 世帯140,072

12月1日現在 人口428,859人(男216,592人 女212,267人) 世帯140,356

(昭和61年)

1月1日現在 人口429,154人(男216,723人 女212,431人) 世帯140,380

2月1日現在 人口429,446人(男216,886人 女212,560人) 世帯140,446

3月1日現在 人口429,692人(男216,974人 女212,718人) 世帯140,522

4月1日現在 人口428,194人(男216,185人 女212,009人) 世帯140,170

5月1日現在 人口430,547人(男217,395人 女213,152人) 世帯141,703

6月1日現在 人口431,174人(男217,704人 女213,470人) 世帯142,007

7月1日現在 人口431,865人(男218,051人 女213,814人) 世帯142,282

8月1日現在 人口431,840人(男218,105人 女213,735人) 世帯142,344

9月1日現在 人口432,164人(男218,329人 女213,835人) 世帯142,536

10月1日現在 人口432,677人(男218,626人 女214,051人) 世帯142,768

▶詳細…総務部庶務課 ☎内線365番

市のようす(11月1日現在)

■人口 433,279人 (+602)
 ■男 218,931人 (+305)
 ■女 214,348人 (+297)
 ■世帯 142,999 (+231)

()は前月比

編集・発行=松戸市役所広報部広報課
〒271 松戸市根本387番地の5 ☎(66)1111番

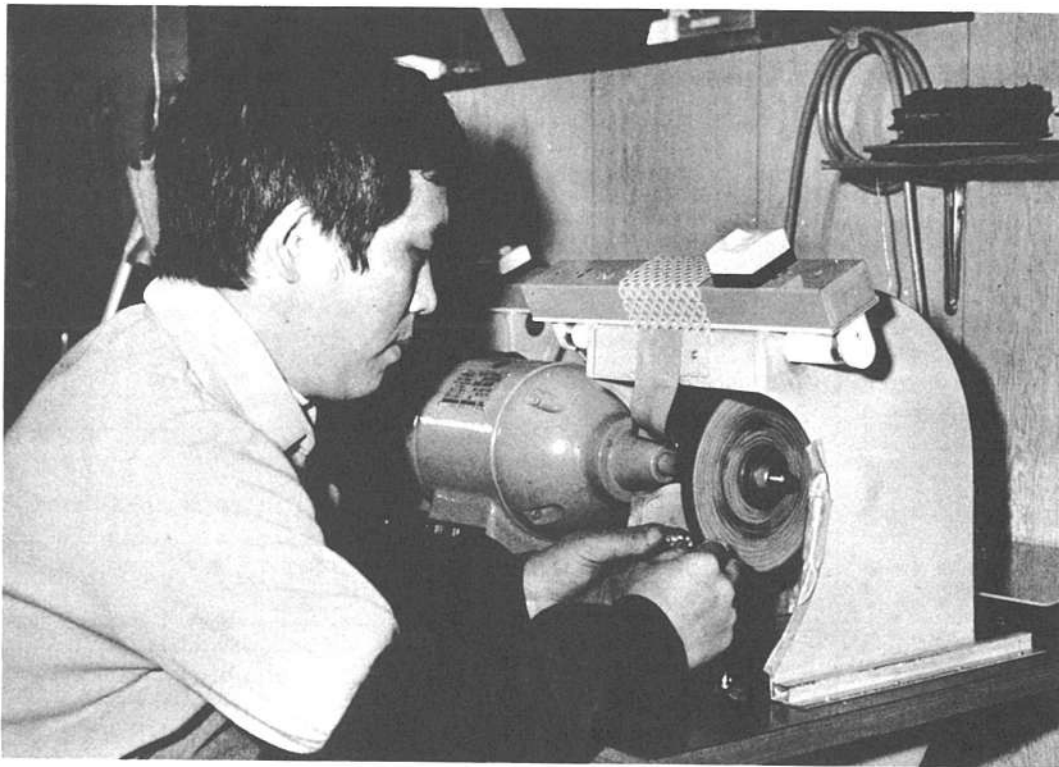

貴金属の研磨に第二の人生

研磨機に向かう真剣な眼差し、「キーン、キーン」と低い響きと共に光り輝く貴金属。

貴金属の研磨工芸、この職についてまだ日も浅いが、一生懸命の佐瀬武さん。

小さな貴金属を扱うので神経を使います。

前の職業は、「調理師」

でした。しかし、彼の両足を突然難病が襲ったことから人生が大きく変わってしまったといいます。強い挫折感に長い間立ち直れなかった当時を思

うと、今も顔が曇ります。

家族の励ましと周りの協力で研磨工芸の道に。

「負けるもんか、負けるもんか。今の俺にはこれしかないんだ」と思いながら片時も研磨機から離れることがない毎日です。

「仕事には責任と誇りをもつ。障害者がやった仕事だからと甘えてはよい仕事はできません」。大きな障害をのり越えた佐瀬さんに、仕事への強い意欲が感じられます。

貴金属研磨工芸

二十世紀が丘美野里町

佐瀬

武さん(44歳)



国保松戸市立病院
子供の冬期眼科検査は予約制

- ▶期間…12月22日(月)～昭和62年1月10日(土)
- ▶内容…幼児(3歳以上)、小中学生の斜視、弱視、視力、屈折異常などの検査
- ▶予約受付…12月5日(金)から眼科外来で電話でだけ受け付けます(定員で締め切ります)。
- ▶受付時間…午後2時～4時(土・日は除く)
- ▶詳細…国保松戸市立病院眼科外来 ☎63-2171内線1134番

指さし防火で火災

第32回松戸市七草マラソン大会
ふるってご参加下さい!!

- ▶日時…昭和62年1月7日(水)、午前8時受付付け、9時開会式
- ▶会場…専修大学松戸高等学校
- ▶費用…一般・壮年の部200円、市外の部300円(いずれも保険料含む)
- ▶申込み…12月23日(火)までに、種目・住所・氏名・所属(会社名など)・生年月日を所定の用紙に記入し、費用を添えて運動公園内市民スポーツセンターか社会体育課窓口へ直接申し込んで下さい。中学校の種目は学校で一括して申し込んで下さい。
- ※車の来場は、ご遠慮下さい。
- ▶詳細…社会体育課 ☎内線593番

種別	距離	参加対象
一般男子	10	市内在住・在勤・在学者
壮年一般	5	市内在住・在勤の30～39歳
壮年二部	5	40歳以上
中学男子	5	市内中学校在学の3年生男子
中学一学年男子	5	1年生男子
中学女子	3	市内中学校在学の女子
一般女子	3	市内在住・在勤・在学者
市外の部	10	市外から参加する人

※定員になった場合は、入場をお断りします。
▼詳細…市立図書館 ☎63-1511五番

映画と形劇おぼろしきアラバシ

(入場無料・三・九歳くらいが対象)

- ◆丹青会墨絵展覧会…七日まで
- ◆第四回瑞松書道会・草水書人社ジユニア展…七日まで
- ◆松戸市特殊学校合同作品展…十日～十四日
- ◆彩花アートフラワー作品展…十七日(正午)～二十一日(三時)
- ◆第五回百和会水墨展…十七日(午後一時)～二十一日(午後六時)
- ◆開館日…月曜・祝日を除く午前10時～午後六時
(文化ホール ☎63-1781-0番)

文化ホールギャラリー

12月

新市議会議員 誕生

投票率 55.77%



開票風景 (11月16日運動公園体育館で)

私たちにもっとも身近な市議会議員選挙が、十一月十六日、九十五カ所の投票所で行われました。当日の投票者数は、十六万二千三十二人(男一七万五千五百二十五人、女一八万六千五百七十七人)で、投票率は、五五・七七％でした。今回の選挙は、公営による

ポスター掲示場が設置されて、ポストの選挙となりました。開票は、同日午後七時三十分から運動公園体育館で、多数の市民が見守るなかで行われ、四十八人の新議員が誕生しました。新議員の紹介は三ページに掲載しました。

明るい社会づくり推進協議会主催、第四回ポスターコンクールの審査がこのほど行われました。本市では、六十四校小学校四十五校、中学校十九校、から五千六百七十九名(小学校三千六百一十一名、中学校二千五百六十八名)の応募があり、松戸市長賞以下二十七点が選ばれました。

▼松戸市長賞：古沢暢子(員の花小二年)、堀内未紀(和名ヶ谷小四年)、小室早苗(新松戸南小六年)、新留直子(新松戸北中一年)、石井静代(小金南中三年)

▼松戸市議会議員賞：土屋朋子(根本内東小一年)、木高智明(旭町小四年)、山迫亜美香(根本内小五年)、水島崇夫(古ヶ崎小六年)

▼第四回 明るい社会づくりポスターコンクール 地区入賞者

松戸地区：子(牧野原小六年)、水野本真朗(新松戸北中一年)、石井陽子(第三中一年)、比田雅二(牧野原中三年)、教育長賞：大館保(相模台小一年)、馬場純子(八ヶ

野中二年)、(敬称略) 詳細：千石松戸市南花鳥三六一〇一(明るい社会づくり松戸推進協議会) 〇七三八九番

▼助成を受けられる人：婚姻解消、死亡、生死不明などで、母に養育されていない十八歳未満の児童を養育している義務教育終了前の児童を二人以上(ごじと)ご父または養育者が出張あるいは病入入院などの事情で、一時的に児童の養育世帯を家政婦などに委託し、報酬

を支払った場合に助成 助成の制限：次のいずれかの場合は、助成の対象になりません。①養育(世帯)を委託される者が三親等以内のとき②所得が一定の額以上あるとき(児童扶養手当法施行令第二一条の三第二項に基づく所得制限額と同じ)③その他規則に定める場合

▼申請手続きに必要なもの：①支払明細書と領収書②所得証明書③その他規則に定める書類 助成日数と助成額：①助成対象日数は一月につき五日以内の助成額は一日につき四千八百円(時間六百円以内)を限度に助成 申請先：協議課(内線三五八番)

	男	女	計
当日の有権者数	145,980人	144,561人	290,541人
投票者数	75,525人	86,507人	162,032人
投票率	51.74%	59.84%	55.77%

▼昭と62・63年度 物品等指名競争入札の参加希望者受け付け

庶務課、教育委員会庶務課、国保松戸市立病院院務課、消防局総務課、業務内容：①市が発注する備品・消耗品、印刷物件等を納入できる業者②委託業務を受注できる業者

▼申請書の販売：昭和六十二年二月七日まで市役所地下売店で 注意：市は隔年受付制を採用されています。六十二年に登録された人は資格が二年間有効となります。従って

放送大学 62年度学生募集

▶定員…全科履修生6,000人、選科履修生・科目履修生・特修生合わせて9,000人

▶出願受付期間…12月1日～62年1月31日(原則として先着順)

▶授業開始…昭和62年4月1日

▶授業の方法…専用の放送局から(午前6時～午後12時)テレビはUHF16チャンネル、ラジオはFM77.1MHz

▶募集要項の請求方法…放送大学本部あてに郵便ハガキで請求して下さい。

▶詳細…〒260千葉市若葉2-11 放送大学本部 〇472-76-5111番

しいたけ原木のあつせん

▶値段…原木(口径10cm前後、長さ90cm)1本210円、種駒20個(原木1本分)70円、打込用丸ノミ1丁1,800円、丸ノミ替刃1個500円

▶対象…市民

▶あつせん数量…原木3,000本(1人10本まで受け付けます)

▶配布…あつせん確定者には昭和62年1月下旬に通知します。

▶申込み…12月15日(月)までに往復ハガキに希望品目、数量と住所・氏名・電話番号を書いて松戸市森林組合(〒271 松戸市根本387の市役所農政課内線308番)へ。申し込み多数の場合は抽選になります。

お早めどうぞ 門松カードを配布

12月10日(水)から市役所玄関受付、各支所、広報課でさし上げます。ただし、1世帯1枚に限らせていただきます。

町会・自治会単位でご希望の場合は、地域振興課へお越し下さい。

▶詳細…広報課(内線600番)

国保松戸市立病院 看護婦募集

▶職種…看護婦、准看護婦(3交替勤務可能な人)

▶年齢…35歳まで(市内医療機関勤務者のご遠慮下さい)

▶詳細…市立病院庶務課人事係(63-2171内線2513・2514番)

魅力を増す中退金制度

中退金制度が改正され、新制度が12月1日からスタートします。

▶主な改正事項…①掛け金の負担が軽くなります②この12月1日以降に新たにこの制度に加入する事業主には掛け金の3分の1を2年間国が負担します③掛け金を増額する事業主には増額分の3分の1を1年間国が負担します。

②掛金月額が最低3,000円、最高20,000円に変更されます。

③掛金納付月数の企業間通算制度が拡充されます。

▶詳細…商工課(内線351番、中退金退職金相談コーナー) 〇3-436-0151番

松戸市書道展出品案内

▶搬入日時…昭和62年2月14日(土) 午前10時～午後4時30分

▶搬入場所…文化ホール

▶部門…①漢字②かな③近代詩文④てん刺⑤墨象ほか

▶規格…各部門小画軸紙半折以内、てん刺(30cm×39cm)、刺字(100cm×45cm)以内、タテとヨコは自由

※作品は未発表のもので表装(表巻きは不可)とし、額装のものはいもをつける。

▶対象…市内在住・在勤・在学で16歳以上の人

▶詳細…社会教育課(内線464番)

私たち市民の代表

新市議会議員を紹介します

11月16日に行われた選挙の結果、新しい市議会議員が決まりました。
 私たち市民の代表として、重要な役割を担う48人の皆さんを紹介します。
 掲載順序は右上からたてに50音順、年齢は投票日現在、所属党派は立候補届け出によるものです。
 (敬称略)

 元橋 スミ子 62歳 自由民主党	 西川 仲蔵 70歳 無所属	 染谷 建治 41歳 無所属	 小林 健治 45歳 無所属	 大川 守 55歳 無所属	 池田 清 49歳 無所属
 森 広 52歳 公明党	 鎌信 作男 49歳 公明党	 高崎 照雄 43歳 公明党	 小堀 敦子 46歳 日本共産党	 岡田 脩 51歳 無所属	 石井 和雄 56歳 無所属
 山口 博行 35歳 日本共産党	 町山 宏之 39歳 自由民主党	 高橋 義雄 51歳 無所属	 渋谷新太郎 67歳 無所属	 小沢 暁民 45歳 無所属	 石井 清 47歳 無所属
 湯浅 和子 44歳 日本社会党	 松井 貞衛 41歳 公明党	 谷口 薫 51歳 日本社会党	 杉本 正一 54歳 サラリーマン新党	 押鴨 裕 71歳 自由民主党	 石井 肇 61歳 無所属
 湯浅泰之助 64歳 無所属	 松崎 国忠 49歳 公明党	 千田 優子 37歳 日本共産党	 杉山 輝典 50歳 自由民主党	 河上 茂 38歳 自由民主党	 石井 正治 65歳 自由民主党
 吉岡 五郎 37歳 公明党	 丸山 和雄 58歳 無所属	 仲田 成作 55歳 無所属	 鈴木 雄三 31歳 自由民主党	 小金谷隆男 50歳 公明党	 伊藤余一郎 44歳 日本共産党
 渡辺 昇 53歳 自由民主党	 水上 逸朗 36歳 無所属	 並木 幸雄 48歳 無所属	 関川 和則 46歳 無所属	 後藤 幸男 55歳 民社党	 岩田富久司 36歳 無所属
 渡辺 寛美 47歳 日本共産党	 向井 俊彦 59歳 日本共産党	 二階堂 剛 32歳 日本社会党	 瀬谷 正水 77歳 無所属	 小橋 恒夫 38歳 公明党	 上原 勝 44歳 公明党

職員手当の状況

Table showing salary details for staff in Matsudo City, categorized by district (松戸市) and position (職員). Includes columns for district, position, and salary components like basic pay and allowances.

1. 退職手当支給率は昭和61年4月1日現在です。
2. 勤労・定年退職者の退職手当支給率については、昭和62年3月31日から昭和64年3月31日までの間に毎年率が引き下げられます。

Table showing adjustment rates (調整手当) for staff, including columns for adjustment rate and the number of staff affected.

Table showing special allowances (特別手当) for staff, including columns for category and amount.

Table showing overtime allowances (時間外勤務手当) for staff, including columns for year and amount.

Table showing special allowances (特別職の報酬等) for staff, including columns for category and amount.

Table showing special allowances (特別職の報酬等) for staff, including columns for category and amount.

▶詳細…人事課内線378番

職員給与等の状況

Table showing personnel costs (人件費) by district, including columns for district, personnel count, and total cost.

Table showing general staff salary status (一般職員給与等の状況) by district, including columns for district, salary, and average age.

1. この「職員給与」には、管理職手当、扶養手当、調整手当、住居手当、通勤手当、特殊勤務手当、時間外勤務手当等が含まれ児童手当、退職手当を除いたものです。
2. 職員一人当たりの住民数は、職員が少なれば少ないほど数値が高くなります。松戸市は他市に比べて少ない職員数で市の仕事を遂行しています。

Table showing average monthly salary and average age (職員の平均給料月額および平均年齢) by district.

1. 一般行政職とは、税務職、医療職、消防職、教育職、企業職、技能労働職等を除いた職員をいいます。
2. 技能労働職とは、自動車運転手、守衛、作業員、用務員、給食調理員等をいいます。

Table showing initial salary status (職員の初任給の状況) by district, including columns for district, position, and salary.

Table showing average salary by experience level (職員の経験年数別・学歴別平均給料月額の状況) by district.

経験年数とは、学校卒業後直ちに市に採用され、引き続き勤務している場合には採用後の年数をいい、採用前に民間等のある場合にはその期間を換算し、採用後の年数に加工した年数をいいます。

Table showing general administrative staff levels (一般行政職の級別職員数の状況) by district.

1. 給与表に基づく給料表の級別による職員数です。
2. 標準的な職務内容とは、それぞれの級に該当する代表的な職名です。
3. 昭和61年4月1日から従前の6等級制を8等級制に改めました。

Table showing promotion status (昇給期間短縮の状況) by district.

松戸市の職員給与等について

松戸市の一般職および特別職の給与等について公表します。

「人間は平等でなくてはならない」というのが、松戸市の職員給与等についての正しい理解と相手の立場を考えた明るい社会を築くのが目的です。
法務局は次のとおり特設人権相談所を開設します。

特設人権相談所
日時：十二月六日(土)午前十一時～午後四時
会場：松戸伊勢丹十一階特別会議室
相談内容：いじめ、家庭問題(親子・相続など)、借地・借家、名誉・信用・差別、いやがらせなど、人権上の問題や悩みごと
相談員：人権擁護委員、法務局職員
詳細：千葉地方法務局松戸支局内線一六二七八番
※相談は無料かつ秘密は堅く守られます。

Advertisement for 'Human Rights Week' (人権週間) from Dec 4 to 10, featuring a woman's portrait and text about human rights awareness.

現在行っている印鑑登録証への切り替えも昭和六十二年一月三十一日(土)で終わります。まだ手続きをしていない人は早めにとどま。
一月十八日は日曜日ですが、平日では時間がとれない人のために、特別に切り替え事務を行います。
印鑑登録証(カード)への切り替え
1月18日(日)も実施
▶案内状：十二月中旬に対象者全員にお送りします。
十二月一日以降に入居した人はご連絡ください。
▶詳細：社会教育課内線四五五番

Advertisement for 'Year-end and New Year' (年末年始) with a focus on 'Year-end collection' (年末年始のゴミ収集) and 'New Year collection' (来年は1月5日(月)から).



最終収集日の確認をしましょう

年末年始の収集日程は別表のとおりです。自分の地区の収集日を確認のうえ、ゴミをしましましょう。
粗大ゴミは、申込制です。

Table showing collection dates (収集日) for various districts (火・土地区, 月・水地区, etc.) for both this year and next year.

Advertisement for 'This month's payment' (今月の納期は) for city taxes, including information on late fees and payment methods.

Advertisement for 'Cultural Hall Science Classroom' (文化ホール科学教室) with details on activities and fees.

Advertisement for 'Matsudo Brass Orchestra Christmas Concert' (松戸ブラスオケスター「クリスマスコンサート」) with performance details.

Advertisement for 'Zozom School Art Exhibition' (のぞみ学園作品展) with dates and location.

Advertisement for 'Matsudo City Plan Change' (松戸都市計画変更の概観) with details on public hearings.

Advertisement for 'Water Monitor Recruitment' (水道モニター募集) with details on the program.

Advertisement for 'Clearing and Snow Removal' (洗剤は石けんなど無リンのものを使おう) with environmental tips.

Advertisement for 'Slim Course' (スリムコース募集) with details on the program.

Advertisement for 'Clearing and Snow Removal' (洗剤は石けんなど無リンのものを使おう) with environmental tips.

Advertisement for 'Clearing and Snow Removal' (洗剤は石けんなど無リンのものを使おう) with environmental tips.

Advertisement for 'Clearing and Snow Removal' (洗剤は石けんなど無リンのものを使おう) with environmental tips.

Advertisement for 'Clearing and Snow Removal' (洗剤は石けんなど無リンのものを使おう) with environmental tips.

Advertisement for 'Clearing and Snow Removal' (洗剤は石けんなど無リンのものを使おう) with environmental tips.

べんな豆知識

明るい環境で静かな住まい

Part 2

市営住宅の入居者・新規、空き家の募集は、そのつと「広報まつど」でお知らせします。

静かな住まいは、私たちが心のやみつきで求めています。建設には、建築基準法があるが、土地にも国で定めた法律があります。みんなで守って住みよくなります。

住宅地等の造成

まつどづくり指導要綱によれば、事業は市長の承認が必要で、①五百平方メートル以上の開発事業、②三階以上でかつ十以上の中高層住宅建設、③宅地以上の宅地開発など、都市計画法により五百平方メートル以上の土地を宅地に造成する場合は市長の許可が必要で、最近市街化調整区域内の土地分譲が増え、原則として市街化調整区域内には建築できませんので注意下さい。

☆市営住宅の入居申し込みは



〇国土利用計画法

市街化区域で二千平方メートル以上の土地取得のときは、市役所（窓口は計画課）を経て知事へ届け出なければなりません。

一方、土地を買ったまま長い期間放置しておくと、地方公共団体などの買い取りの協議に応じなければならぬことでもあります。

もし投機的な取り引きなどで地価が急上昇する時は、知事はその地域を規制区域に指定して土地取り引きを許可制にします。これらの規定を守らない場合は罰せられることとなります。

〇国土利用計画法

市街化区域で二千平方メートル以上の土地取得のときは、市役所（窓口は計画課）を経て知事へ届け出なければなりません。

一方、土地を買ったまま長い期間放置しておくと、地方公共団体などの買い取りの協議に応じなければならぬことでもあります。

もし投機的な取り引きなどで地価が急上昇する時は、知事はその地域を規制区域に指定して土地取り引きを許可制にします。これらの規定を守らない場合は罰せられることとなります。

口臭

歯を大切に

自分の口臭が気にならない人は、他人の口臭は、時に堪えがたい思いをすることがあります。しかし、よほど親密な仲でもない限り、なかなかそれを指摘できないものです。

試みに自分を振り返ってみても、口臭は気がついていなかったでしょう。一般性の扁桃腺炎、咽喉炎、気管支、肺などの病、食道・腸・肝臓などが悪化した場合、睡眠不足の場合、連日の過労の場合、空腹の場合、過度のストレスや、ノイローゼの場合などがあげられます。

いろいろな人間関係のマイナス面が考えられます。これらを取り除いて、明るい生活を心がけましょう。

（松戸歯科医師会）

- ### 募集 サークル 会員
- 松戸スキークラブ
 - 期日：毎月第一・三火曜日、午前九時三十分～十一時三十分
 - 会費：常連市民センター 月五五百円（入会金三千元）
 - 詳細：高松野球場一四四七番
 - 松戸スキークラブ
 - 期日：十二月～翌年四月まで月一回、泊二日でゲレンデへ
 - 会費：年三千元（入会金三千元）
 - 詳細：高松野球場一四四七番
 - 松戸スキークラブ
 - 期日：毎月第一・三火曜日、午後七時～九時
 - 会費：年三千元（入会金三千元）
 - 詳細：高松野球場一四四七番
 - 松戸スキークラブ
 - 期日：毎月第一・三火曜日、午後七時～九時
 - 会費：年三千元（入会金三千元）
 - 詳細：高松野球場一四四七番

松戸第九を歌う会

力いっぱい大きな声で第九を歌うみなさん

松戸第九を歌う会、会長・浅山早智子さん、会員九十九人、今年の一月に結成された。若々しい会です。

昨年の成人学校「みんなであう第九外」が終了したため、有志が集まって続けようと思われました。

二十歳の若い人から八十歳の健康と人の和を求め、横の繋がりが大切になっている会です。

多彩な催しで盛り上がった健康づくりの集い

健康づくりの集いが、11月21日～23日の3日間、市内の各会場で催されました。

松戸市は厚生省からヘルスバイオアタウン（健康づくり先進モデル都市）に指定され、今年で2年目。「自分の健康は自分自身で」と各会場で催されている実技、講演、相談などには、大勢の人たちが運日つかけていました。

ここ健康増進センターでは、テレビで人気のチャック・ウィルソン氏を講師にエアロビクス教室が開かれ、参加者は、皆ここよひ汗を流していました。

郷土史の宝庫

「かぶと」は牧場から

「かぶと」とは人名から

昭和五十年七月、日本住宅公団の牧場の原野地ができたときにつけられたものです。団地ができる前、ここに大きな牧場があり、ここに草を食む牛たちの姿が見られました。

「かぶと公園」

初富飛地にあるかぶと公園

第32回県学校保健研究大会で小金北小学校が「健康優良校」の最優秀校に

小金北小学校（白鳥四郎校長）では、第32回県学校保健研究大会で昨年に続き「健康優良校」の最優秀校に選ばれました。

これは、心身ともに健全な子どもたちの教育を目的とした県内の研究大会で13校が参加し、大規模校としては小金北小学校が選ばれ、全国大会にも出場しました。

学校では、全教育活動を通して、「健康かな体と心」をテーマに子ども一人一人が、健康状態を正しく認識できるように取り組みました。

小金北小六年 増田 謙治くん

県大会で最優秀校に選ばれ、全国大会の発表会に出席しました。

チームは、「みんなが健康で、学校生活が楽しい」という目標を掲げ、自己の健康を思い切り大切にし、心身の健康を大切にすることが、チームの目標になりました。

私たちが目指すのは、心身の健康を大切にし、自己の健康を思い切り大切にし、心身の健康を大切にすることが、チームの目標になりました。

やさしい魚市場

ミニトーク

最近小売店で、生き分けがよく見かけるようになりました。今年のさけは、輸入増加に加え、稚魚などの毎年の放流で、水揚げが増えています。

（さけ）一般にさけといわれるものは次の種類があります。

アラスカ、カナダに多いしろさけ、四月～六月に北海道で漁獲されるトキシラス、九月～十一月に北海道や本州の川に上るあきさけ。この中で、秋に産卵

のため川に上るあきさけが新巻さけになります。あきさけには二種類あり、川へ上る前に海で捕獲されるきんぎょは、ウロコもきれいで、お蔵用として人気があります。もう一つは、川を上ったもので、ナと呼ばれ、体に赤っぽい線が浮き出ていて、安く売られています。さけを買う時は、ウロコが銀色にピカピカ光っている、身がよい、ピンク色をしたものが良いです。切り身の場合は、つやがあり、切り口のしっかりとしたものを選びます。

（食べ方・おろし方）さけは頭から尾まで食べられ、だにるところがほとんどありません。生のさけをおろすには、腹を事前にエラに沿って刃を入れ、頭を落とす。切り身をさけるには、背から骨に沿って刃を入れ、二枚におろします。骨のついていないほうは、マリネ

やフライ、ムニエル用には、骨つきは、大きく切り分け、時に保存し、焼き物など調理時に食べやすくしておきます。頭は、首のほうから刃を入れて縦に切り、なべ料理に。特にはお肉や目の回りの肉はおいしく使えます。

▼詳細：公設地方卸売市場 南部市場 電話一五八〇九番、北部市場 電話一六一番

健康づくりの集い

健康づくりの集いが、11月21日～23日の3日間、市内の各会場で催されました。

松戸市は厚生省からヘルスバイオアタウン（健康づくり先進モデル都市）に指定され、今年で2年目。「自分の健康は自分自身で」と各会場で催されている実技、講演、相談などには、大勢の人たちが運日つかけていました。

ここ健康増進センターでは、テレビで人気のチャック・ウィルソン氏を講師にエアロビクス教室が開かれ、参加者は、皆ここよひ汗を流していました。

もよおしもの

お年寄り向け映画会

「右門捕物帳」

- ▶日時…12月10日(水)午後1時
- ▶会場…東部老人福祉センター・紙数953-2
- ▶内容…右門捕物帳「謎の必殺剣」嵐寛寿郎主演
- ▶対象…市内在住の60歳以上の人
- ▶詳細…東部老人福祉センター ☎92-3701番

ともしび読書会

- ▶日時…12月18日(木)午前10時～正午
- ▶会場…婦人会館
- ▶テキスト…「柳橋物語、むかしも今も」山本周五郎著(新潮文庫)
- ▶レポーター…金子範子(会員)
- ▶詳細…金子 ☎86-0189番

全障研の講演会とクリスマス会(講演会)

- ▶日時…12月6日(土)午後2時～4時30分
- ▶会場…勤労会館大ホール
- ▶テーマ…親として保育者として障害児を育てるために大切なこと
- ▶講師…埼玉通園施設青い鳥学園 園長・佐藤進氏
- ▶費用…400円
※保育室あります(保育費50円)。
- ▶**障害児とともにクリスマス会**
- ▶日時…12月21日(日)午後0時30分受け付け、午後1時～3時
- ▶会場…市民会館301号
- ▶費用…300円
- ※200円くらいのプレゼントを用意して下さい。
- ▶詳細…全障研松戸サークル・金田 ☎45-9380番

第6回 松戸マラソン参加者募集

- ▶期日…昭和62年3月29日(日)
- ▶種目…①20km男子=1,700人(高校生以上)②20km女子=300人(高校生以上)③5km男子=700人(高校生以上)④5km女子=400人(中学生以上)⑤中学男子5km=300人⑥2km親子ペア=400組(小学生とその父/母)
- ※1人1種目に限る。
- ▶費用…1人2,000円(ただし中学生5kmは1,000円)。参加通知書にもつぎ納金
- ▶申込み…(1)氏名(ふりがな)・性別(2)生年月日と年齢(大会当日)(3)希望種目(4)所属団体名(クラブ・学校・会社など)(5)住所・電話番号を便せん(B5サイズ)に記入し、〒271松戸市松戸2060松戸商工会館内松戸マラソン大会事務局へ返信用封筒(住所・氏名を記入、60円切手をはる)を同封して、12月20日(土)～1月31日(土)までに郵送して下さい。
- ※1人1通を厳守。記入不備の場合は無効とします。
- ▶詳細…松戸マラソン大会事務局 ☎65-0234番

一野鳥観察会— 八柱公園で冬の鳥

- ▶日時…12月14日(日)午前8時30分武蔵野線新八柱駅前または公園入口に、午前9時集合、正午現地解散
- ▶場所…八柱公園
- ▶内容…松戸の冬鳥
- ▶用意するもの…筆記具、観察用具、防寒具
- ▶申込み…公園緑地課 ☎内線291番

こども映画大会 「一休さん」ほか

- ▶日時…12月25日(木)午前10時～正午、午後2時～4時の2回
- ▶会場…市民会館ホール
- ▶内容…「一休さん」銀河鉄道999「クリスマス クリスマス」
- ▶対象…小中学生
- ▶費用…無料
- ▶定員…各回1,200人(先着順)
- ▶申込み…往復ハガキに住所・氏名・電話番号・午前と午後の別・希望人数を記入し〒271 松戸市根本387-5松戸市役所こども課 ☎内線554番まで

星彩画による年賀状講座 (うさぎの描き方)

- ▶日時…12月7日、14日各日曜日 午前10時～正午
- ▶会場…矢切公民館3階
- ▶定員…35人(先着順)
- ▶費用…約500円(材料費)
- ▶持ち物…書道用具、小皿2枚、ハンカチ、筆洗
- ▶申込み…白藤会・小島 ☎62-5448番

松戸史談会

北千住周辺の史跡めぐり

- ▶日時…12月7日(日)午後1時に松戸駅西口デッキ上に集合〔雨天の場合は14日(日)に延期〕
- ▶行き先…甲斐屋敷跡、旧水戸街道入口、名倉庭園、長円寺、高札場跡、一里塚跡、森崎外宅跡、金蔵寺、北千住駅で解散。徒歩約3.5km、約3時間30分
- ▶費用…1人300円(交通費自己負担)
- ▶申込み…当日集合場所で(参加自由)
- ▶詳細…神尾 ☎41-2458番

ノアサミ

キク科(草本)

市内の雑木林、野原などで普通に見られる多年草で、茎は1mくらいにもなり葉は切れこみが多く縁にはとげがある。紅紫色の頭状花をつけるので目立つ。5月頃から咲き始める。冬に枯れた後も葉の形ですぐにおか。

松戸の野草と樹木(20)



(食べ方)

(どこを) 春から夏にかけては若苗・若い茎や葉を採集。冬には、枯れた上部をみつけてその根を掘り採って使用する。(どのように) 若苗や若葉・茎は天ぷらでおいしく食べられる。ゆでて、あえもの(ごま・マヨネーズ・酢みそ等)、油いためも良い。根はきんぴらの材料やみそ漬けもなかなか良い。

障害者に理解を心のふれあいを大切に

- 市役所(66)1111 ●常盤平支所(87)2131
- 小金支所(41)5101 ●小金原支所(44)4151
- 六実支所(85)0113 ●馬橋支所(45)2131
- 新松戸支所(43)5111 ●矢切支所(62)3181
- 東部支所(92)3061

おしらせ

スポーツ

- ▶**第11回スキーを楽しむ会**
- ▶日時…昭和62年1月14日(水)、伊勢丹松戸店前広場午後9時30分発、1月18日(日)午前6時帰着
- ▶会場…志賀高原
- ▶対象…一般市民40人
- ▶費用…33,000円(往復バス代・宿2泊6食・傷害保険代を含む)
- ▶申込み…松戸市スキー連盟・香取 ☎62-5411番へ

第15回スキー市民大会 (県民大会選考記録会)

- ▶日時…昭和62年2月1日(日)午前8時から、現地集合・現地解散
- ▶会場…国設猪苗代スキー場
- ▶対象…一般市民
- ▶種目…大回転
- ▶費用…個人戦2,000円、団体戦10,000円(1チーム10人まで)
- ※選考会は松戸で実施
- ▶申込み…昭和62年1月14日(水)までに、松戸市スキー連盟・高橋 ☎67-3467番へ

第72回雪に親しむ会 (スキーバス)

- ▶日時…昭和62年2月7日(土)午後9時発～11日(祝)午後9時帰着(伊勢丹松戸店前広場集合)
- ▶会場…山形県蔵王温泉スキー場
- ▶対象…一般市民40人
- ※級別テストを実施します。
- ▶費用…39,500円(往復バス代・宿3泊7食、傷害保険代を含む)
- ▶申込み…松戸市スキー連盟・高橋 ☎67-3467番へ

バドミントン大会

- ▶日時…12月14日(日)午前11時～午後5時
- ▶会場…小金原体育館
- ▶対象…地区住民
- ▶種目…男女ミックスで合計年齢90歳以下の部と91歳以上の部
- ▶費用…1ペア1,000円
- ▶申込み…ハガキで12月10日(水)までに〒270松戸市小金原6-9-6-202赤間篤仁 ☎42-4649番

初心者硬式テニス教室

- ▶日時…昭和62年1月11日～2月15日の日曜と祝日計8回、午前9時～11時
- ▶会場…栗ヶ沢公園テニスコート
- ▶対象…市内在住の初心者60人
- ▶費用…6,000円
- ▶申込み…12月10日(水)までに、往復ハガキで住所・氏名・電話番号・返信用あて名を明記して、〒270小金原1-2松戸市テニス協会・平木晴次 ☎43-1994番へ

乳がん検診

乳がん検診を昭和62年2月に行う予定です。受診希望者はハガキに下記要領で1月17日(土)までに申し込んで下さい。

- ▶対象…市内在住の40歳以上の女性
- ▶費用…1,000円(予定)

④	②⑦①	乳がん検診 申し込み
松戸市役所	松戸市役所	住所
〒270	〒270	氏名
健康課	健康課	生年月日(歳)
		電話番号

▶詳細…健康管理課 ☎内線415番

ほけん えいせい

愛の献血

日	時	場	所	主	催
12月7日	午前10時～午後4時	緑地小学校	緑地総合体育館	松戸市	健康課

▶詳細…健康管理課 ☎内線415番

療育相談のおすすめ

- ▶日時…12月11日(木)午後1時～1時30分まで受け付け
- ▶会場…松戸保健所
- ▶対象者…5か月以上の乳幼児で肢関節脱臼検診未受診者か、運動機能に心配のある乳幼児
- ※母子手帳を必ずお持ち下さい。
- ▶申込み…電話で松戸保健所保健指導課 ☎61-2121番へ

三種混合予防接種

三種混合(百日せき、ジフテリア・破傷風混合)予防接種を下記日程の通り行います。

第1期(3回接種)と第2期(1回接種)を終わっていない人で、間診票をもっていない人は、下記要領の通り申し込んで下さい。

▶申し込みをす人(間診票のない人)…第1期=2歳以上6歳未満の人で1期3回が終わっていない人。第2期=6歳未満の人

で1期3回が終わって1年以上たっている人。ただし6歳以上7歳6か月未満の人は、1期3回目が終わって1年から1年6か月の間であれば受けられます。

- ▶申し込みなくてもよい人…第1期=59年8月1日～同11月30日生まれ。第2期=58年4月1日～同7月31日生まれ

※上記生年月日の人で11月末までに住民登録をしている人は、12月下旬に通知しますので申し込みの必要はありません。以前の間診票をもっている人は、そのまま使えますので日程表を見て受けて下さい。

※駐車台数に限りがありますので車の来場は控えて下さい。

④	②⑦①	三種混合申し込み
松戸市役所	松戸市役所	初めて
〒270	〒270	今まで何回受けたか
健康課	健康課	昭和何月何日受けたか
		住所・氏名
		生年月日(生年月日)
		電話番号

予防接種日程表

会場名	日	時	程		
衛生会館	1/7	19	2/20	4/6	19
五香市民センター	1/13	19	3/5	4/16	19
松戸市民センター	1/13	19	2/23	4/1	19
小金原市民センター	1/9	19	2/16	4/8	19
東部市民センター	1/14	19	2/25	4/15	19
馬橋市民センター	1/12	19	3/2	4/8	19
健康推進センター	1/14	19	3/4	4/14	19
常盤平市民センター	1/6	19	2/17	4/7	19
衛生会館	1/16	19	3/9	4/23	19
明市民センター	1/16	19	3/6	4/16	19
千ヶ崎市民センター	1/8	19	2/26	4/2	19
豊谷市民センター	1/13	19	3/3	4/14	19
小金原市民センター	1/7	19	2/24	4/8	19
新松戸市民センター	1/8	19	2/26	4/2	19
小金市民センター	1/9	19	2/24	4/3	19
常盤市民センター	1/14	19	3/3	4/21	19
馬橋市民センター	1/8	19	2/26	4/8	19
六実市民センター	1/6	19	2/25	4/7	19
二十世紀市民センター	1/12	19	2/23	4/13	19

- ▶時間…午後1時15分～2時30分
- ▶詳細…保健衛生課 ☎内線405番

救急医療体制 健康保険証を忘れずに!

- ◆夜間急病診療所(毎日)午後8時～11時衛生会館内 ☎68-3756番
- ◆待機病院(毎日)午後5時～午前9時テレホンサービス ☎66-0010番
- ◆緊急休日在宅当直医・午前9時～午後5時テレホンサービス ☎66-0010番
- ◆休日歯科診療所・午前9時～正午 衛生会館内 ☎68-3553番

市のようす(12月1日現在)

■人口 433,788人 (+509)
 男 219,159人 (+228)
 女 214,629人 (+281)
 ■世帯 143,236 (+237)

()は前月比

編集・発行=松戸市役所広報部広報課
 〒271 松戸市根本387番地の5 ☎(66)1111番

幻影

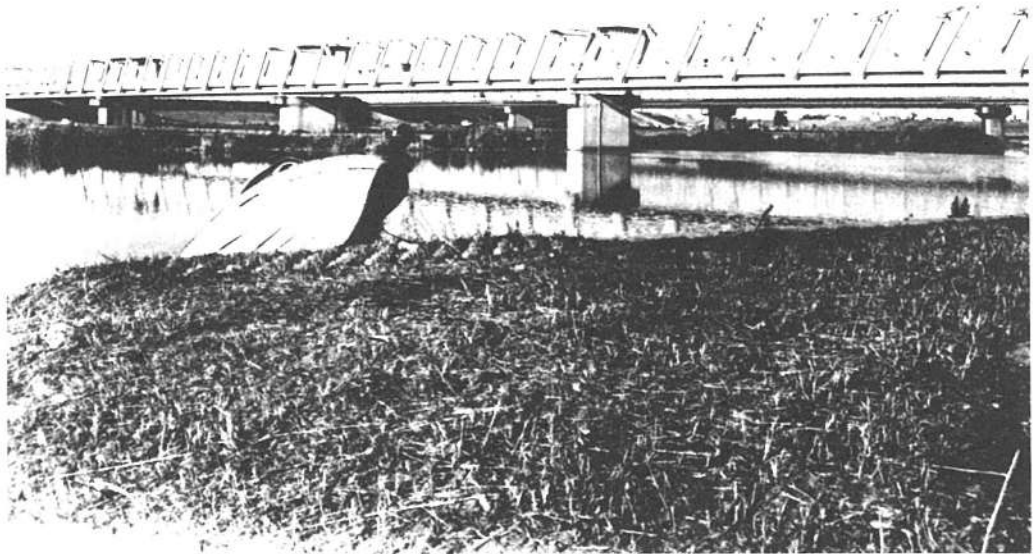

葛飾大橋付近で

前走のある午後。市内では、人や車が代しく動き回っている。

そんな中、葛飾橋の下を流れる江戸川の容姿は、下界とは関係なく雄々と流れている。

明治44年、ここから800 米上流に木橋(葛飾橋)が架設された。今は、その直影すらも見あたらない。

昔、川が重要な交通網であった。が、78年の放舟が切替るように、道路が完備された今日、船の役目もなくなってしまった。

ここに行くと、あたかも昔にタイムスリップしたかのように、当時の船が陸に引き揚げられている姿が秘裏をよきった。

点描

年末年始の業務案内
 市役所と関係機関の休み

▼市役所・そのほか関係機関：十二月二十八日(日)～一月四日(日)まで

▼文化ホール・図書館・青少年会館・矢切公民館・六和クリンセンター・内青松園：十二月二十八日(日)～一月五日(月)まで

▼市民会館・市民センター：十二月二十九日(月)～一月三日(土)まで

▼ユーカー交通公園：十二月二十六日(金)～一月五日(月)まで

▼小金原体育館・常盤平体育館：十二月二十七日(土)～一月五日(月)まで

▼クリンセンター内温水プール：十二月二十八日(日)～一月九日(金)まで(十二月二十七日(土)は午前十一時まで)

▼東部スポーツパーク：十二月二十七日(土)午後一時～一月五日(月)まで(図書館分館は十二月二十七日(土)午後五時まで)

▼新松戸・八柱自転車保管所：十二月二十七日(土)～一月七日(水)まで

▼心配ごと相談：十二月第四週(十二月第三週まで)

▼婦人就業相談：十二月二十七日(土)～一月六日(火)まで

▼青少年電話相談：十二月二十八日(日)～一月四日(日)

▼人権擁護相談：本庁相談コーナー(十二月二十八日(金)～一月八日(木)まで、常盤平・小金原・小金の各支所での相談は一月中は休み)

▼国保松戸市立病院：十二月二十八日(日)～一月四日(日)まで

▼松戸保健所：☎(66)1111番

▼一般保健相談：十二月二十三日(火)～一月十一日(日)まで

▼水質検査業務：十二月十九日(金)～一月七日(水)まで

▼飼い犬・飼い猫の引取業務：十二月二十六日(金)～一月七日(水)

医療体制

医師会・歯科医師会・薬剤師会の協力により、次の診療を行います。

▼在宅当番医：十二月二十九日(月)～一月三日(土)、午前九時～午後五時、テレホン案内☎661111

▼夜間急病診療所(衛生会館一階)：☎661111
 ・毎日、午後八時～午後十一時

▼待機病院：毎日、午後五時～翌朝九時、テレホン案内☎661111

▼歯科診療所(衛生会館一階)：十二月二十日～次、二月四日、日、午前九時～正午☎663555



映画と人形劇おはなしキャラバン

期日	会場	時間	内容
十二月二十一日	市立図書館	午後二時	『おはなしキャラバン』
十二月二十二日	市立図書館	午後二時	『おはなしキャラバン』
十二月二十四日	市立図書館	午後二時	『おはなしキャラバン』
十二月二十六日	市立図書館	午後二時	『おはなしキャラバン』
十二月二十八日	市立図書館	午後二時	『おはなしキャラバン』
十二月三十一日	市立図書館	午後二時	『おはなしキャラバン』

▼詳細：市立図書館☎661111

松戸市消防出初式は1月10日(土)市消防訓練センター公園で実施

安全で住みよい松戸市をめざして、新春恒例の消防出初式を1月10日(土)午前10時から市消防訓練センターで行います。

今年も、おなじみ、はっぴまの梯子のりを皮切りに、結核二十周年の消防音楽隊が演劇、火訓練、消防職員合同の消防訓練など数々の演技を繰り広げます。



出初式会場案内図

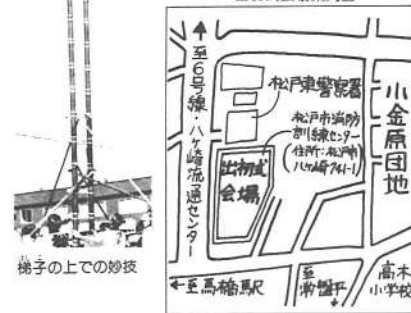

梯子の上での妙技

〈申告していただく〉

昭和六十二年一月一日現在、事業を営んで市内に償却資産をもっている人で、業種や個人・法人を問いません。市内の他の事業所に貸し付けている人も含む。

62年度

償却資産(固定資産税)の申告期限は1月31日まで

法定申告期限は一月三十一日(土)ですが、申告後の整理の都合上1月20日(火)まで、に市役所資産課まで提出されるようご協力下さい。正当な事由がなく申告しない場合、内税二七・二七三番

「防火の大役 あなたが主役」

年末や年始にかけては何かとあわただしく、火災はちょっとした油断によって発生します。消防局、消防署、消防団では、巡回広報など十二月十日(水)～一月七日(水)の間、年

年末年始火災特別警戒実施中

年末や年始にかけては何かとあわただしく、火災はちょっとした油断によって発生します。消防局、消防署、消防団では、巡回広報など十二月十日(水)～一月七日(水)の間、年

12月10日(土)1月7日

お待ちしております。当日は、会場付近の皆さんにご迷惑をおかけすることと思いますが、ご理解下さるようお願いいたします。

▼詳細：消防局総務課 03-111-1111 内線三二一

文化ホールギャラリー

12月1日

昭和62年1月10日まで

年末・年始の交通事故防止運動

年末、年始は交通事故が最も多く発生する時期です。松戸市、松戸東向警察署は、交通安全を確保するための交通事故防止の街頭運動を展開します。

公害防止施設資金を利用している人へ

一利子補給申請の受け付け。市は、公害防止施設資金の利用者を対象に、利子の一部を補給します。

やめよう放置自転車

巡回年金相談

Table with columns for month (1, 2, 3) and rows for various locations like Maebashi, Shinjoh, etc.

時間...午前10時～午後3時 費用...無料 上記以外の日には、市役所国民年金課内で相談に応じています。

臨時市議会



高橋副議長 渋谷議長

議長に渋谷新太郎氏 副議長に高橋義雄氏

改選後の臨時市議会が、十二月二日(火)に開会されました。

正副議長の選挙が行われ、議長には渋谷新太郎氏が、副議長には高橋義雄氏が選ばれました。

渋谷議長は、市議連統九期目、その間、議長二回、監査委員などを歴任しました。

高橋副議長は、市議三期目、その間、監査委員、建設常任委員会副委員長を歴

監査委員に

松崎国忠市議 石井和雄市議

市議会選出の監査委員には、松崎国忠、石井和雄の両氏が議会の同意を得て市長から選任されました。

〈償却資産の内容〉

- 土地、家屋以外の固定資産で、事業用に使われているもの。構築物：構内舗装、広告設備、塀など。機械及び装置：原動機、工作機、土庫、物品加工などの各種機械装置など。

年末年始のゴミ収集

年内は平常どおり12月30日(火)まで来年は1月5日(月)から収集開始。今年も残りわずかになり、年末は相当量のゴミの排出が予想されるため、大掃除などが早めに行われ、ゴミは少しずつ計画的に出して下さい。

年末年始のし尿のくみとり

年末は、十二月三十日(火)まで行い、年始は一月五日(月)から始めます。

巡回年金相談

Table with columns for month (1, 2, 3) and rows for various locations like Maebashi, Shinjoh, etc.

時間...午前10時～午後3時 費用...無料 上記以外の日には、市役所国民年金課内で相談に応じています。

市長の窓

住みよいまちづくりのために 市政懇談会が11地区で 開催される

最近市内の照明について意見が出されています。市内の照明については、町会・自治会など地域で設置する防犯灯、市が設置する道路照明灯、商業振興のための商店会などで設置する街路灯があります。

地域で防犯灯を設置する場合は、その工事費の八〇％（その地域に居住する人口が少ないような場合は全額）を市が補助します。

防犯灯は昭和六十年度末まで、市内に二万三千八百八十二灯（その殆どが二〇〇ワット）ありましたが、その電気料金を年額六千七百四十二万八千円を市が負担することになっており、修繕料などの管理費として一灯当たり六百円、年間千四百五十万

に開隔で千二百二十四灯を計画的に設置して来たものです。

道路照明灯は、二百五十ワットから四百ワットの水銀灯又はナトリウム灯で、従来から交差点に設置されていたものを除き、千九百

十八灯あり、現在二千二百三十八灯あります。

そして、その電気料金を年額五万四千七百七十四千円に達します。

街路灯については、一灯当たり二十万円の設置費として、その十分の五ないし十分の八を補助することに

五十六灯になり、その電気料金は年額五千四百七十七万四千円に達します。

街路灯については、一灯当たり二十万円の設置費として、その十分の五ないし十分の八を補助することに

に、市内には防犯灯、道路照明灯、街路灯を含め二万八千七百六十六灯が設置され、電気料金を年額一億二千二百四十万四千円、修繕料などの維持管理費で二億八千万円程度を市は支出しているわけ

て行くことでしょうか。

最近の意見は、二十〇ワットの防犯灯では暗いので四十ワットの水銀灯にしたい、以上の水銀灯にしたい、県道についても、道路照明をすべからず、というものが、試算により、防犯

灯を四十ワットの水銀灯に切り替えるには、七億程度が必要となり、その八〇％が市、二〇％が町会・自治会の負担となりますので、その費用負担は、市にとっても町会・自治会にとっても大変なことです。

県道の照明についても、一様に市内を明るくし、市民の安全を守るため、何等かの方法を講じなければならぬと存じます。

ある程度は、市で負担することも、むを得ないかと思案中です。

財政状況厳しい折柄ですが、市民の皆さんの意見に對してはいろいろ検討し、工夫しながら、前向きに取り組んでいきたいと思っております。

宮間満寿雄

市内の照明について

宮間満寿雄



懇談会では、活発な対話が行われました

松戸市婦人問題懇談会中間報告

「シンポジウム-Women's-」を開催

つきましては「シンポジウム-Women's-」を開催し、婦人問題の機運を高めると共に、本報告書作成のため、男性も含めて皆さんの意見を頂きたいと思っております。

▼日時：昭和六十二年一月十七日（土）午後一時三十分～四時三十分

▼会場：婦人会館四階ホール

▼定員：八十人（定員になりしだい締め切り）

▼内容：婦人問題に関するシンポジウム（中間報告に基づいて）

▼開会・登壇者：婦人問題懇談会委員

▼申込み：電話またはハガキ（二七一日松戸市根本三八七の五松戸市役所事務管理課へ）

▼詳細：事務管理課 内線三〇〇番

きめ細かな対話

日ごろ市と市民のハイアールとして活躍している市政協力委員の皆さんと、市側からは宮間市長をはじめ各担当部長

が出席し、きめ細かな対話を行いました。

懇談会は毎年予算要求前に開かれ、委員の皆さんから出された各種の意見・要望に對し、市側はすぐ対応できるものは実行に移し、経費の面で今年度中に間に合わないものは、できるだけ来年度予算に計上し、国や県からみて長期にわたる事項については、地域の委員と連絡をとりながら実現に努めることにしています。

生活に密着した諸問題

質問・要望の発言は各地区とも活発で総計二百二十五件六十五番

に上りました。

内容は、下水・排水整備、道路整備、交通安全関係など市民生活に密着した問題が別表のとおり上位を占めました。特に注目を集めたのは、市が重点事業として進めている二十一世紀の森と広場公園の建設や、広域下水道関係などが取り上げられたことです。

主な質問・要望事項

質問・要望事項	件数
下水・排水整備関係	43
道路整備関係	37
交通安全関係（規制・信号・自転車・交通機関）	34
防犯・防災関係	19
環境衛生関係（ゴミ・雑草・公園）	13
公園緑地関係	13
その他	70
計	225

県運転免許センターの手続き

千葉市浜田町に千葉県運転免許センターが4月開設されました。手続きをする人は、次のことに注意下さい。

手続き項目	受付日時	持参するもの
更新（誕生日の1カ月前から当日まで）	平日 午前8時～午後5時 土曜 午前8時～午後5時	写真1枚、運転免許照会簿のあてははる住民票
再発行（住所変更、年齢変更、顔写真の変更など）	平日 午前8時～午後5時 土曜 午前8時～午後5時	写真1枚、正確に記載された住民票
交付申請（運転免許の取得）	平日 午前8時～午後5時 土曜 午前8時～午後5時	免許料（運転免許料）と写真1枚、正確に記載された住民票

- ▶ 受付日…祝日・振替休日、12月29日（月）～1月3日（土）は除く
- ▶ 写真…たて3cm、よこ2.4cmの6カ月以内撮影したもの（証明用）に限り
- ▶ 住民票…戸籍の表示のあるものを用意して下さい。
- ▶ 失効した免許…二輪・原付の場合ややむを得ない事情で失効した場合は警察署へ問い合わせ下さい。
- ▶ 詳細…松戸警察署交通課 ☎67-1111内線330番、松戸東警察署交通課 ☎42-3111内線334番

工業統計調査にご協力を

通商産業省は毎年12月31日現在で、全国一斉に工業統計調査を行います。

同調査はわが国の製造業活動等の状況を明らかにするため、製造・加工業を営む事業所を対象にいたしております。

12月下旬に調査員が各事業所にお伺いしますので、よろしくご協力をお願いいたします。

調査票は、統計以外の目的は一切使いませんので、正しい記入をお願いします。

▶ 詳細…総務部庶務課統計係 内線365・366番

原爆被爆者二世の健康診断

▶ 対象…両親のどちらかが原爆被爆者で、受診を希望している人

▶ 実施期間…昭和62年1月16日（金）～2月14日（土）

▶ 申込期間…62年1月13日（火）まで

▶ 申込方法…ハガキに診断希望と書き、住所・氏名・生年月日を記入して〒260-91 千葉市市場町1の1千葉県衛生部保健予防課へ申し込んで下さい。

※電話での申し込みも受け付けます。

▶ 詳細…千葉県衛生部保健予防課 ☎0472-23-2608番

うす味教室

（2日コース）

うす味の食生活が実践できるように、みんなで考えてみませんか。

期日	時間	内容
1/22 (内)	午前10時～正午	塩分制限の食生活について（講話）
23 (金)	午前10時～午後2時	調理実習 私の塩塩・減塩（話し合い）

- ▶ 会場…市民会館
- ▶ 定員…先着20人
- ▶ 持ち物…みそ汁（計のみ50ccくらい）、筆記用具、エプロン、三角布、ふきん
- ▶ 申込み…健康管理課 内線409番

タバコは市内で買ひましょう

昭62年度 市立松戸高等学校の入学について

昭和六十一年一月六日(火)一八時、交付時間は午前九時... 入学希望者は、市立松戸高等学校に入学を希望する者... 入学希望者は、市立松戸高等学校に入学を希望する者...

昭和六十一年度市議会 区域追加などを審議... 十二月定例会は十二月十日から二十日まで開催... 十二月定例会は十二月十日から二十日まで開催...

母子福祉推進員(二百二十一人)を委嘱

母子福祉推進員二百二十一人が、十月一日付で千葉県知事から委嘱された。任期は三年(一級称職者不在此限)...

昭和六十一年度市議会 区域追加などを審議... 十二月定例会は十二月十日から二十日まで開催... 十二月定例会は十二月十日から二十日まで開催...

民生委員(四百三十五人)を委嘱

民生委員は、地域住民の社会福祉に関する生活上の問題について相談、指導、援助を行ってまいります。...

昭和六十一年度市議会 区域追加などを審議... 十二月定例会は十二月十日から二十日まで開催... 十二月定例会は十二月十日から二十日まで開催...

監査結果の公表

昭和六十一年度の定期監査結果の概要を次のとおり公表します。...

金融機関は第二・第三土曜日が休業です... 市立図書館 女子学生アルバイト募集... 浄化槽は生きもの正しく使おう

療育相談のおすすめ... 市民新人卓球大会... 市民アイススケート教室

手数料・保険料・各種税... 今月の納期は... 安全・確実な口座振替のご利用を

東京職業訓練短期大学校昭和62年度学生募集... 中小企業労務相談コーナー... 市税の収納

手数料・保険料・各種税... 今月の納期は... 安全・確実な口座振替のご利用を



日展で洋画「彫刻のある室内」が特選に

秋山
上野正行さん

自分の考えを絵で表現

秋は、芸術と紅葉のためにはあるのではないかと思えるほど、世情は明るく豊かに彩られる。そんな中、上野の東京都美術館で開かれた第十八回の日展で、上野正行さん(五十八歳)が出品した洋画「彫刻のある室内」が特選に選ばれた。

秋は、芸術と紅葉のためにはあるのではないかと思えるほど、世情は明るく豊かに彩られる。そんな中、上野の東京都美術館で開かれた第十八回の日展で、上野正行さん(五十八歳)が出品した洋画「彫刻のある室内」が特選に選ばれた。

得できない部分もあり、修正を幾度もくり返してやっと完成した結果だった。それだけに、特選を知らされた時は信じられないほどだったが、「なによりも家族が心から喜んでくれたことがうれし」と静かな言葉の中に、家族の協力に対する感謝の気持ちを忘れない。



仲井町
関根省三さん
康司くん



放流をする漁協の皆さん

前に任んでいた鎌倉市で、もともと川に放流して、橋の上から眺められて、生き物ガ川にいれば、川を大切にすることも目には見えません。

江戸川をきれいにしな

コイ、フナなど
34万7千尾を放流

江戸川漁場管理委員会(松戸市漁業協同組合など6漁協が加盟)が、江戸川の水質保全と魚資源確保を願って、11月26日、コイ・フナ・ウナギの放流を行いました。三郷有料橋下を始め、流況5カ所で、コイ210,000尾、フナ125,000尾、ウナギ12,000尾を放流したものです。



松戸新田
天野洋子さん

いつも自宅から自転車で来ています。ちよつと距離があるの、四十分くらいはかかるでしょうか。はだいたい週に一回か二回か、うにしているのですが、とても良い運動になります。夏は運動公園のプールへ、それ以外の季節は、この温水プールへ、一年中泳げるのは便利です。

「三」を捨てる人がいなくなつて、川がきれいになる(まじゆん)。

よく、「おの手術は大変痛いものだ」、「病院へ行くのが手術をされる」といふ

治癒の歴史は
紀元前四世紀から
紀元前四百年ころ、古代ギリシャ時代に医聖といわれたヒポクラテスが、現代でいう焼灼法でこの治療をしたという記録があるところから、ちは大変古くからあった病気であることが想像されます。

痔(ち)

「三人寄ればち主が一人」、「ちの気のないものはいない」といわれているところからみると、極めて多い病気であると思われる。

言葉をかきとることがありますが、ち痔はすべて手術をするとはかぎりません。しかし、残念ながら医師のもとを訪れる患者の多くは、それがち主と自分で治療をし、こじらせてどうにも我慢できなくなつてかけこんでくるため、手術になるケースの多いのが現状です。

(松戸市医師会)



まちの話題をお知らせ下さい
松戸市役所広報課
☎66-1111 内線600番

外は木枯らしでもここは常夏

クリーンセンター温水プール



水泳であなたもシニアアップを



音楽の広場 (コーラス)

- 日時...12月23日(火)午後1時30分~3時30分
会場...市民会館音楽室
費用...無料
詳細...社会教育課内線464番

文化ホール 冬休み親子映画会

Table with 2 columns: 期日, 内容. Rows include 12/25 and 26 with movie titles.

- 時間...午後1時~2時30分
会場...文化ホール
対象...小学生およびその保護者
定員...各回60人(当日会場で先着順に受け付け)
費用...無料
詳細...文化ホール☎67-7810番

矢切公民館名画劇場

- 日時...12月24日(水)午後1時30分
会場...矢切公民館4階ホール
上映内容...市川右太衛門「京マチ子、田中絹代、水戸黄門」
入場料...無料
申込み...電話で矢切公民館☎68-1241内線4番へ



第6回松戸マラソン

- 期日...昭和62年3月29日(日)
種目...①20歳以上男子②20歳以上女子③5歳以上男子④5歳以上女子⑤中学生男子⑥小学生⑦親子ペア
申込み...1月31日(土)までに郵送で〒271 松戸市松戸2060松戸商工会館内
松戸マラソン大会事務局☎65-0234番へ

第13回 小金新春親子マラソン

- 日時...昭和62年1月2日(金)雨天の場合1月3日(土)終了午後1時
会場...小金北小学校
対象...市内在住の人
種目...一般男子・中学男子・高校・大学男女各5人、一般・中学の女子・小学男女3人
費用...無料
申込み...当日会場で午前9時30分~10時受け付け
詳細...体育指導委員・連絡☎44-9248番

洗剤は石けんなど 無リンのものを使う

矢切児童合唱団 ファミリーコンサート

- 日時...12月24日(水)午後6時
会場...市民劇場
曲目...①クリスマスソング②オペレ・タリキョ・ソワードにあきちやった③組曲・湖の怪魚
演出協力はジョイフル・コーラス
詳細...福田☎63-9338番

市民講座

- 日時...昭和62年1月20日(火)・27日(火)午前10時~正午
会場...市民会館会議室101号室
テーマ...平家物語と能
講師...海城高校講師・表きよし氏
定員...50人(両日出席できる人)
費用...無料
申込み...市民図書館☎65-5115番

野鳥観察会(千駄堀)

- 日時...昭和62年1月25日(日)午前8時30分新京城営第3平野北目集合
場所...千駄堀
内容...冬鳥全観
用意するもの...筆記具、観察用具、防寒具
申込み...公民館緑地課内線291番

第12回 初詣で歩け歩け会

- 日時...昭和62年1月1日(祝)午前9時集合
会場...東海寺
対象...市民
コース...東海寺→本七寺→大勝院→幸谷神社→幸谷観音→蘇羽鷹神社→山王神社→八坂神社
費用...無料
申込み...当日会場で受け付け
詳細...小金南スノークラブ・鈴木☎41-6764番

中学生料理教室

- 日時...昭和62年1月18日(日)午前10時から
会場...市民会館料理教室
対象...市内在住の中学生
定員...40人(先着順)
費用...無料
申込み...松戸市青少年相談員連絡協議会(こども課)内線554番

話し方講座

Table with 3 columns: 期日, 会場, 講師. Rows include 1/22-23, 2/5-12, 1/20-27, 2/3-10.

- 時間...午後6時30分
費用...2,600円(教材費)
講師...千葉大学教授・金光達太郎氏ほか
申込み...松戸話し方研究会・田村☎45-8150番

(財)松戸市文化振興財団設立記念 ニューフィルハーモニーオーケストラ千葉演奏会

- 日時...昭和62年2月21日(土)午後3時開演
会場...市民会館ホール
曲目...①ヘールキントの物語②浜辺の歌・持ちほろけほろけ③マラノ独唱④交響曲第35番ニ北調「ハフナー」
指揮...河地良賢氏
独唱...西谷由味子氏(ソプラノ)
入場料...大人1,500円、子ども(小学生)1,000円、すべて自由席です。
前売所...社会教育課、市民会館内売店、松戸青少年会館、市民劇場
詳細...財団法人松戸市文化振興財団(社会教育課)内☎64-9191番

ツベルクリン反応検査・BCG予防接種

ツベルクリン反応検査・BCG予防接種を下記日程表のとおり実施します
申し込みをする人...BCG接種当日4歳未満の人でツベルクリン・BCGの間診票を持っていない人
申し込みなくてもよい人...昭和61年4月1日~同年9月30日生まれの人で、12月末までに住民登録をしている人は、申し込みをしなくても1月下旬に通知します(昭和61年10月1日~昭和62年3月31日生まれの人は7月下旬に通知します)
*以前のツベルクリン・BCGの間診票を持っている人はそれを利用して、受けてください。
会場は駐車台数に限りがありますので、車の来場は控えて下さい。

申込要領

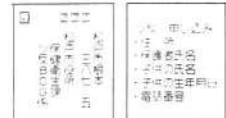

ツ反・BCG日程表

Table with 4 columns: 会場名, ツ反, 期日, 定員BCG. Rows list various locations and dates.

- 時間...午後1時15分~2時30分
詳細...保健衛生課☎405番

おしらせ section with various notices and contact info for city offices.

初心者 バドミントン教室

- 日時...昭和62年1月14日~3月4日の毎週水曜日計7回(午前9時30分~11時30分)
会場...健康増進センター屋内指導室
内容...40歳前後の女性を対象にバドミントンのトレーニングを通し、心身のシェイプアップを図る。
対象...市内在住が在勤で、健康増進センターの医学検査を1年以内に受診した人。検査を受けていない人や検査後1年以上の人は検査を受けて下さい。検査の結果参加できない場合もあります。
費用...1回300円(使用料)
定員...先着30人
申込み...12月22日(月)午前9時から来所または電話で、☎65-5588番(直通)、68-1241~3内線53~55番

ゲートボール 審判実技講習会

- 日時...昭和62年1月11日(日)午前9時~午後3時30分
会場...金作公園野球場
対象...市民で、ゲートボール連合の公認審判員(3級)の受験希望者
費用...300円(テキスト代)当日受け付け
申込み...12月30日(火)までに、ハガキに、住所・氏名・年齢・電話番号を記入し〒270 松戸市中和倉480、松戸市ゲートボール協会・池田嘉文☎43-0250番へ

レク・ダンス初心者講習

- 日時...昭和62年1月11日~3月29日までの毎週日曜日、午後6時30分~8時30分
会場...市民会館301号室
対象...一般成人(夫婦、男性もご参加下さい)
費用...1,500円
申込み...会場で、松戸レク・ダンス同好会・加藤☎62-2019番

家庭婦人初心者向け 卓球講習会

- 日時...1月13日~2月10日の毎週火曜日と1月16日~2月13日の毎週金曜日の計10日間、午前9時~正午
会場...運動公園体育館
対象...市内在住の家庭婦人
定員...50人(先着順)
費用...4,000円
申込み...12月27日(土)までに、住所・氏名・クラブ名を記載し参加費用と一緒に〒271 松戸市小根本42-3野口ビル102、松戸市卓球協会五十嵐☎65-1510番

愛の献血

Table with 4 columns: 期日, 場所, 時間, 主催. Rows include 12/25 and 1/30.

- 詳細...健康管理課☎415番



乳がん検診

- 乳がん検診を昭和62年2月に行う予定です。受診希望者はハガキに下記要領で記入のうえ、1月17日(土)までにお申し込み下さい。
詳細は後日個人通知します。
対象...市内在住の40歳以上の女性
費用...1,000円(予定)
申し込み要領
詳細...健康管理課☎415番

胃がん検診

- 対象...市内に居住する40歳以上の人(妊娠中の人は受診できません)で、今年度まだ申し込みをしていない人
費用...500円(生活保護・市民税非課税世帯、老人医療対象者は費用が免除されます)
実施期間...2月上旬
会場...市民会館
申込み...昭和61年4月から1度も申し込みをしていない人は、1月16日(金)までに直接電話で健康管理課☎415番へ

障害者に理解を 心のふれあいを大切に

救急医療体制 健康保険証を忘れずに!
◆夜間急病診療所(毎日)午後8時~11時衛生会館内 ☎68-3756番
◆待機病院(毎日)午後5時~午前9時テレホンサービス ☎66-0010番
◆緊急休日在宅当直医:午前9時~午後5時テレホンサービス ☎66-0010番
◆休日歯科診療所:午前9時~正午 衛生会館内 ☎68-3553番