

広報 まつど

お知らせ

市役所は3日(月)まで休みます。
緊急のご用は ☎66-1111番へ

編集・発行=松戸市役所広報部 電話(66)1111



迎春

県立松戸大東高校・新体操クラブ

市議会議員 中村重一郎



市民の皆様あけましておめでとうございます。

輝かしい新春を迎えるに当たり、市議会を代表して、市民の皆様にご挨拶を申し上げます。

昨年十二月の臨時市議会において、浅学非才の私が、因らざる議長の重責を負うこととなり、いままさらながら、その使命の重大さを痛感いたしております。

顧みますと、我が松戸市は、本年をもって市制施行以来四十周年を迎え人口四十一万余人を擁する中堅都市に発展してまいりました。近年、地方自治体をとりまく諸状況は財政事情の悪化をはじめ、益々厳しさを増しております。しかし、市民の皆様のご信任を得た四十八人の全議員は心を一つにして住民自治の本旨にそつた広い視野から要望を的確にとらえ、市財政の範囲内において最大の行政効果があがるよう誠心誠意努力する覚悟であります。

何とぞ信田のご指導とご鞭撻をお願い申し上げます。新年のご挨拶といたします。

市長 宮間満寿雄



新年のごあいさつ

あけましておめでとうございます。

市民の皆様には希望に満ちた輝かしい新春をお迎えることとお慶び申し上げます。

松戸市は、昭和十八年市制施行以来、本年四月一日で四十周年を迎えます。市制施行当時の人口は、わずか四万余人。緊迫した戦時下で経済統制も厳しく食物すら不自由する困難な時代でした。幾多の星霜を重ね、今、本市は人口四十一万を数える首都圏の一大都市として成長、発展してまいりました。

二十一世紀の理想の都市ビジョン実現にむけた、「第二次五か年計画」も最終年次を迎えはば完了の見通しを得、生きがい、福祉対策、健康管理面の整備充実、市民文化の振興、等々、行政の質的向上に大きな成果をあげ得たものと存じております。

私も市長に就任して十年。決意を新たに、市民の英知を結集して、他に誇れる魅力溢れる文化都市・松戸市・建設のため、邁進努力してまいります。

今後とも、皆様の一層のご理解、ご協力をお願い申し上げますとともに、皆様のごさらなるご健勝とご多幸を祈念し、年頭のご挨拶と致します。

みんなで楽しむゲーム

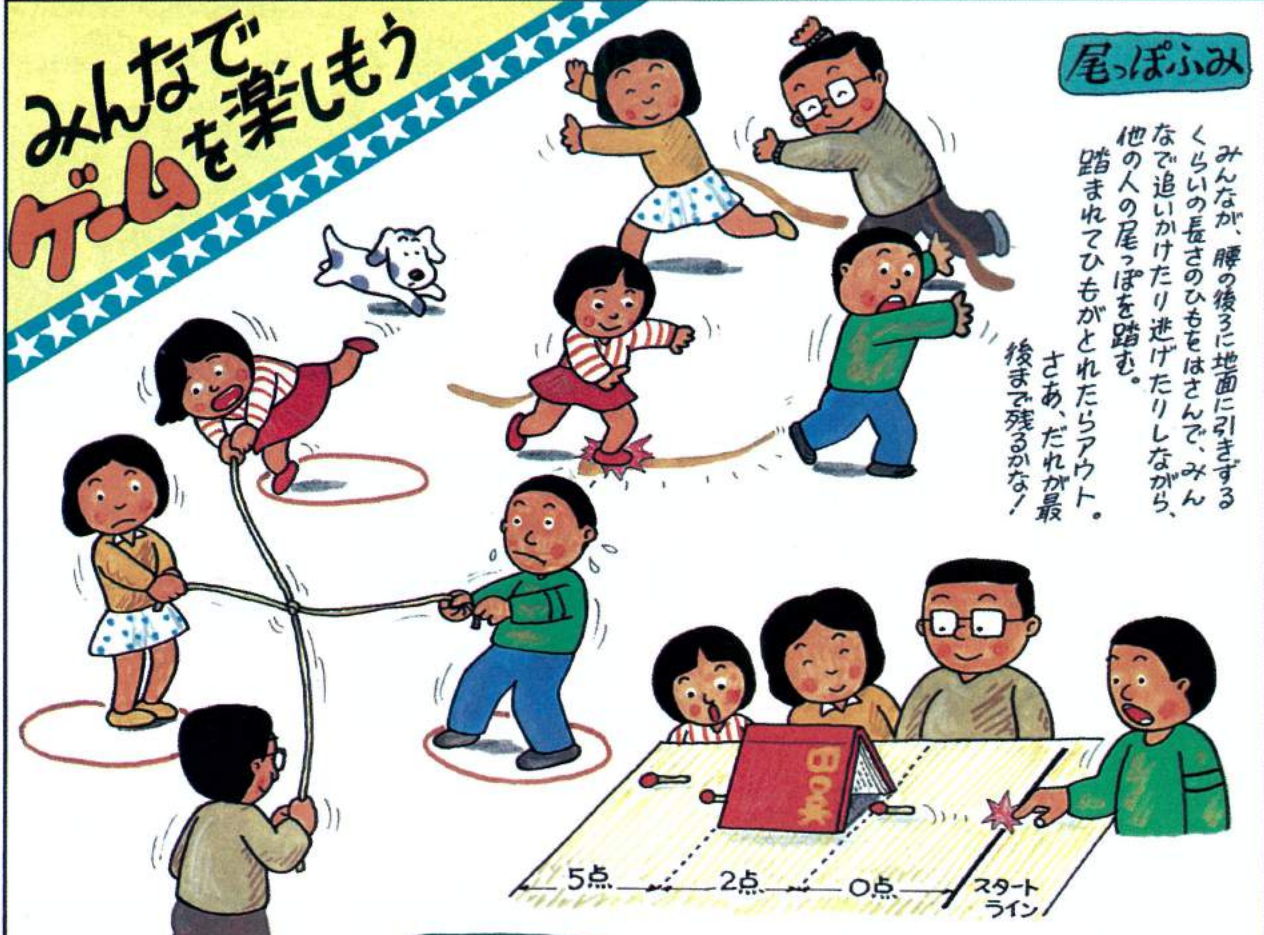

尾っぽふみ

みんなが、腰の後ろに地面に引きずるくらい長い長さのひもをはさんで、みんなが追いかけたり逃げたりしながら、他の人の尾っぽを踏む。
踏まれてひもがとれたらアウト。
さあ、だれが最後まで残るかな!

4人綱引き



つなを2つ本用意して図のように結び、つながり1mぐらい余るところに、直径1mぐらいの円をかいておこう。
各自、この円の中に入り、スタートの合図で引っぱりあがり、ゆるめたりして、相手を円の外に出すようにする。ひとりでも円の外へ出たら勝負はそれまで。
外へ出たときたら、罰点1となる。
何回かやると罰点の少ない人の勝ち。
3人の相手をいっぺんに外に出すこともできるよ。

つなを2つ本用意して図のように結び、つながり1mぐらい余るところに、直径1mぐらいの円をかいておこう。
各自、この円の中に入り、スタートの合図で引っぱりあがり、ゆるめたりして、相手を円の外に出すようにする。ひとりでも円の外へ出たら勝負はそれまで。
外へ出たときたら、罰点1となる。
何回かやると罰点の少ない人の勝ち。
3人の相手をいっぺんに外に出すこともできるよ。

トンネルマツチ

〈用意するもの〉
マツチ棒、厚い表紙のついた本。
〈すすめかた〉
図のように机の上に本のトンネルをつくり、スタートラインからマツチ棒を指さして、マツチ棒が止まった位置で得点を争う。
☆トンネルをくぐれなかったり、くぐっても、その机から落ちたしまった場合……0点
☆トンネルの中で止まった場合……2点
☆トンネルをぬけて、止まった場合……5点
☆中途半ばで止まった場合1点以上、野球と同じく、9回やって合計得点で勝負が決まるのだ!



4人サッカー

2人づつ2チームに分かれる。それぞれ1人がゴール役、もう1人が攻める役になる。
ゴールの人は、10、20mくらい離れて向かいあい、両足を開いて立ち、両足の間をゴールとする。
攻める人は、ボールを足を投い、相手とボールをつはらいあいなから相手のゴール(両足の間)に入れる。
ボールを入れることに1点の得点となる。
あまりはずまないボールを使うと、せまいところでもできる。
ゴールに入れられたら得点を交代する。
うまくなったらゴールの人は手を防いでモよい。

大人も子どもも一緒に遊んで寒さをふきとばそう

今月は固定資産税・都市計画税(第4期)の納期です。納期内納付にご協力を!

編集・発行=松戸市役所広報課 ☎(66)1111



新春に走ろう

僕たち元気いっぱい

新春を飾る第二十八回松戸市七草マラソン大会が、一月七日運動公園周辺で行われました。出陣した選手たちを祝福するおまじないに天気は晴れ渡り、三千五百八十八人の参加者は、ゴールを目指しました。

文化ホールギャラリー

1月2日

▼小中学校造形展：二十五日まで

▼小中学校書初展：二十八日～二月一日

文化ホール休館します

※三月一日～三十一日まで館内整備のため、臨時休館します。

映画と形劇おはなしまきば

(入場無料・三歳くらいが対象)

期日	会場	時	間
一月十一日	市民センター	午後三時～四時	
一月十二日	図書館本館	午後三時～四時	
一月十三日	図書館本館	午後三時～四時	
一月十四日	市民劇場	午後三時～四時	
一月十五日	図書館本館	午後三時～四時	
一月十六日	図書館本館	午後三時～四時	
一月十七日	図書館本館	午後三時～四時	
一月十八日	図書館本館	午後三時～四時	
一月十九日	図書館本館	午後三時～四時	
一月二十日	図書館本館	午後三時～四時	

▼詳細：市立図書館 ☎65-1515番

溜脇・下水両遺跡の発掘調査報告会



溜脇遺跡の方形周溝墓

▼日時：一月二十九日(土) 午後二時から

▼会場：婦人会館

▼遺跡名：溜脇遺跡・下水遺跡(スライドにより)

▼発掘調査内容の説明

▼対象：一般市民(参加自由)

▼詳細：社会教育課 ☎内線四六四番

野鳥観察会 千駄掘



- ▶日時…1月23日(日)午前8時30分新京成常盤平駅北口集合、正午現地解散
- ▶場所…千駄堀
- ▶内容…冬鳥全般
- ▶用意するもの…筆記具、観察用具、防寒具
- ▶申込み…当日集合場所で
- ▶詳細…公園緑地課 ☎内線291番

市長の窓

「市長さん、三が日は、ゆっくお休みになれませんか」と今年に入って何度か聞かれました。「お陰様で……」とお答えしましたが、正月三日が日か過ぎると私の毎日のスケジュールは、又大変厳しいものとなってきます。

日常の業務は、概ね部長の責任によって処理されていますが、市政の方向を決定する重要な事項、困難な事態に直面し、なかなか解決できない事項などは、自分でよく研究調査したり、情勢を分析したりして、市長として決断し、又は解決に奔走しなければなりません。



私のスケジュール

宮川満寿雄

日曜・祝祭日には各種市民団体の行事が目押しして、市長として出席して挨拶をするように御案内をいただきます。

市民の皆さんとの大切な触れ合いの場でもあります。できるだけ出席するに努めています。

松戸市政に専念したい私としては、松戸市政に直接関係の秘談です。

最近では千葉県のみならず、全国的な自治組織での役員就任を望まれることが多く、私のスケジュールは一層過密になっています。

松戸市政に専念したい私としては、松戸市政に直接関係の秘談です。

事情を知っている市民の方から貴重なお話を伺います。昨年一年を振り返ってみたい。殆ど休暇はとれませんでした。

足腰を鍛えておくのが健康の秘訣ですから、たまにはゴルフでも思いっきり定率しておきたいと思っております。

その予定もつきませんが、市民の方から市長に面会に行っても、やれ出張だやれ会議だと言われてなかなか会えない。ものど面会しやすくていいですね。

私自身、決して健康な方ではない、折角来たと思っても、たまたま体調が悪く、なかなかの要望や苦情をよく耳にします。

私自身、決して健康な方ではない、折角来たと思っても、たまたま体調が悪く、なかなかの要望や苦情をよく耳にします。

消防局新庁舎が完成へ

よりす速く、正確に 救急・火災活動に万全の体制



狭いも新たになる新庁舎

市消防局の新庁舎が完成し、一月二十五日から業務が開始されます。

新庁舎は、消防局・中央消防署庁舎が手狭になったため、旧庁舎に隣接して建設されました。新庁舎の完成により、市民生活の安全を守るための消防体制が、一層充実したものになります。

建物は鉄筋コンクリート造り五階建てで、一階と地下一階に、消防車両など三十台を収容できる広い駐車庫を持っています。

最新設備の 救急指令室

消防局の頭脳ともいえる救急指令室には最新式の設備がほどこされ、市民からの通報により速く正確な対応ができるよう工夫がされています。

「総合指示板」もその一つと云えます。

例えば、市民から救急出動の要請があった場合、総合指示板には各消防署の救急車の出動状況や、患者を受け入れる救急指定病院のベッドの空き状況などが表示され、救急活動が完了するようになっています。

火災現場へ消防車がかつつけれる時なども、現場への道路状況や、周辺の詳しい地図などが消防隊の手元にすぐに表示されるよう、フアクシミリも導入されています。

防火意識を市民に より広くPR

市民に防火意識をより強く持つて欲しいと、新庁舎には各種のコーナーが設けられています。

「展示コーナー」には、江戸時代の町火消しが使った道具など、消防用具の進歩の跡をたどった展示物やパネルなどを用意。

四階には防災救急指導室があり、市民が災害に遭った場合、落ちついて救急活動ができるよう、訓練していたいたくための部屋です。

昭和57年

火災白書

【松戸市消防局】

昭和57年中、本公市の火災は215件で、3日に2件弱の割合で発生し、火災1件あたりの損害額は約162万円となっています。1人1人が火災予防に心がけましょう。



火災件数 215件

- 建物火災……109件
- 林野火災……1件
- 車両火災……22件
- その他火災……83件

火災損害額

348,512千円

建物焼損面積 3,550㎡

建物焼損棟数 142棟 (全焼31棟、半焼19棟、部分焼92棟)

防災世帯人員 115世帯 365人

火災による死傷者 死者 3人 負傷者 31人

指さし防火で火災〇ゼロ

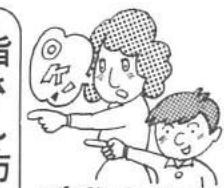

建物焼損面積 3,550㎡

防災世帯人員 115世帯 365人

火災による死傷者 死者 3人 負傷者 31人

朗読の会公演

ことばのしらべ

- ▶日時…2月3日(木)午後2時
- ▶会場…市民劇場
- ▶主演…浜田才幹子氏(劇団「風」同人)
- ▶内容…源氏物語から「若紫」と山本周五郎作「四人囃し」
- ▶会費…1300円
- ▶申込み…松戸朗読奉仕会・山田☎62-7556番
- ※視覚障害者には無料招待券をお送りします。ご連絡下さい。

県立千葉東高校 通信課程生徒募集

- ▶資格…県内に居住する人で、中学卒業者と58年卒業見込みの人または中学卒と同等以上の学力があると認められた人
- ▶定員…普通科350人(男・女)
- ▶受け付け…3月6日(日)～19日(土)午前9時～午後3時(3月12日(土)の午後と13日(日)を除く)
- ▶詳細…県立千葉東高校☎0472-51-9223番

税のひろば

生命保険と税金

- ①生命保険料を支払ったとき…その年の支払額に最高5万円までの生命保険料控除がうけられます。
- ②満期保険金を受け取ったとき…①保険金受取人が保険料を負担していた時は一時所得として所得税がかかります。年金方式で受け取る時は、その年ごとの雑所得として所得税がかかります。②保険金受取人以外の人が保険料を負担していた時は贈与税がかかります。
- ③死亡保険金を受け取ったとき…①死亡した人が保険料を負担していたときは、相続税がかかります。②保険金受取人が保険料を負担していたときは、一時所得として所得税がかかります。③死亡した人と保険金受取人以外の人が保険料を負担していたときは贈与税がかかります。

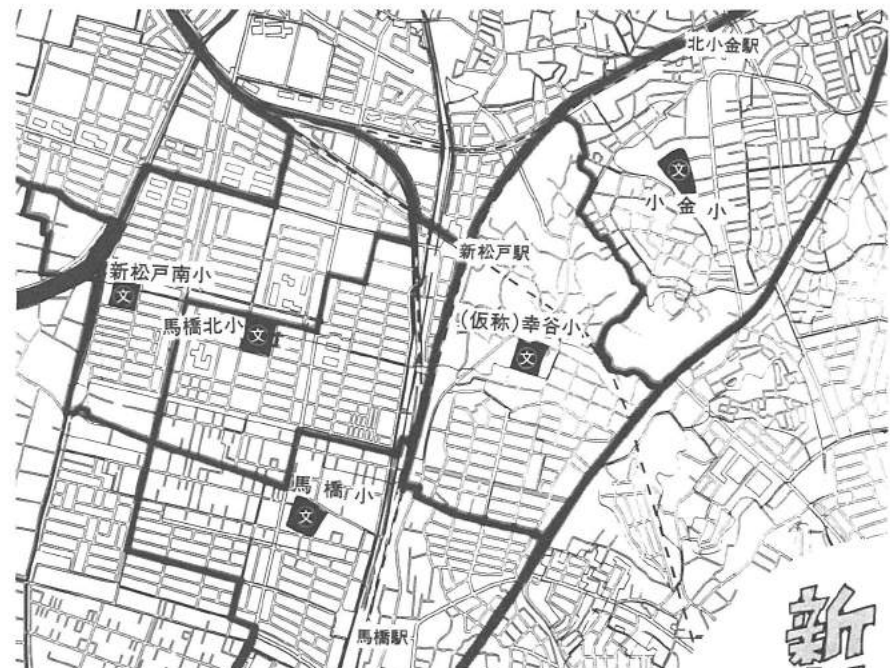

学区変更図(黒い太線が学区境界線です)

新年度学区変更と学区変更

(仮称)幸谷小学校の学区設定と馬橋地区・新松戸地区の学区変更

四月に開校予定の(仮称)幸谷小学校の設置に伴う小金小学校、馬橋北小学校の学区の一部変更ならびに馬橋北小学校、新松戸南小学校の学区の一部変更について、学区審議会の審議を経て教育委員会が決定しました。

(仮称)幸谷小学校、小金小学校、馬橋北小学校、新松戸南小学校の学区は、図のようになります。また、通学する学年については、次のようになります。

▼新設校(仮称)幸谷小学校：児童は第一学年から第五学年までです。したがって、この学区に居住している現在の小金小学校、馬橋北小学校の第一学年から第四学年までの児童が対象となります。なお、学区変更の対象となる児童の保護者にはあらかじめ学校を転出してご通知致します。

▼既設校・馬橋北小学校・新松戸南小学校：①馬橋北小

今春の小中学校入学者

約一万五千百人

今春四月には、新たに(仮称)幸谷小学校が開校し、小学校は四十六校、中学校は十九校になります。

小学校に入学者のお子さん(昭和五十八年四月二日から五十二年四月一日までの間に生まれた幼児)は、約七千三百人です。

また、中学校に入学者のお子さん(昭和五十八年三月に小学校を卒業する児童)は、約七千八百人です。

入学通知書は、一月下旬に各家庭に郵送する予定です。該当するお子さんがいて通知書が届かない場合はご連絡下さい。

▼詳細：学区課☎内線五三一・四四四番

フォトニュース



指さしかくにん……

小金原地区子ども会が、1月5日、小金原市民館で防火かるた大会を楽しみました。消防局消防訓練員の司会のもと、参加した78人の子どもたちは、2人ずつのチームに分かれ、熱戦をくり広げました。



消防出初め式

消防出初め式は一月十七日(日)午後二時から、市庁舎前で行われました。市を誇る最新型のパシロ重機が参加し、各種の消火訓練が行われ、見事に市民は、訓練の成果を熱い視線をそそいでいました。

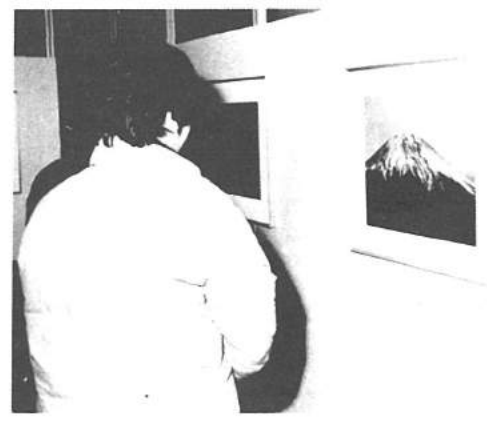

黎明富士百景 新春にふさわしい富士百景写真展が、五日から十日まで文化ホールで開催されました。松戸市市民会館、富士愛の家のおみなさんや四季の富士の顔を撮ったもので、観賞や市民会館、SFM。



松戸駅西口広場

市民意識調査の結果まとまる

第三次総合五か年計画の基礎資料になります

市民のみなさんご意見、ご要望を的確に把握し、市政に反映させるため市民意識調査を実施し、その結果をまとまりました。

この調査は過去における本市政の効果を測定するに当たり、市民意識の変化を捉え、現在策定中の「第三次総合五か年計画」の基礎資料とするものです。結果をみると、市民にゆとりとした生活をついた意識が定着しつつあり、その大多数が精神的豊かさを尊重し、生活の質的向上を求めていることがわかりました。従って本市は今市民文化を成熟させる時期がきているといえます。

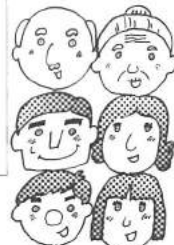

市民の暮らし向き

- 家族の世代構成
 - 1世代.....61.7%
 - 2 ".....30.8%
 - 3 ".....7.2%
 - 4 ".....0.3%
- 永住意志
 - 永住したい.....45.1%
 - 当分住みたい.....25.7%
 - なりゆきにまかせる.....21.2%
 - やめてほしい.....5.9%
 - 早くほしい.....2.1%
- 在市年数
 - 10年～19年.....39.0%
 - 6～9.....18.1%
 - 3～5.....14.9%
 - 3年未満.....11.6%
 - 20年～29年.....11.0%
 - 30年以上.....5.4%

暮らしの利便性

- 買い物に行く場所
 - 松戸駅西口.....21.3%
 - 常盤平五香周辺.....20.5%
 - 地蔵商店.....19.7%
 - 松戸駅東口.....12.8%
 - 新松戸周辺.....9.1%
 - 東京都区域内.....7.5%
- 通勤・通学の利便性
 - 良い.....29.7%
 - 普通.....46.4%
 - 悪い.....23.9%

市民の要望と期待

- 松戸市に住んでいることの満足度
 - 満足.....45.3%
 - 普通.....42.8%
 - 不満.....11.9%
- 要望される事項について
 - 保健・医療関係.....22.3%
 - 都市基盤.....18.6%
 - 社会福祉関係.....15.7%
 - 生活環境.....10.8%
 - 教育文化関係.....8.4%
 - 市民生活.....8.4%
 - コミュニケーション.....8.1%
 - スポーツ・レクリエーション.....5.1%
 - 経済基盤.....2.6%

暮らしの快適さ

- 周辺の緑
 - 良い.....48.5%
 - 普通.....37.0%
 - 悪い.....14.5%
- 公園の設置状況
 - 良い.....32.3%
 - 普通.....39.2%
 - 悪い.....28.5%
- 排水
 - 良い.....28%
 - 普通.....41.3%
 - 悪い.....30.7%
- 総合的にみた住居
 - 良い.....31.1%
 - 普通.....50.3%
 - 悪い.....18.6%

“永住したい”が前回調査よりも増加

この市民意識調査は、市民の市政に対する意向をとらえ、前回の調査結果（昭和五十二年）との対比を加え地域メッシュの手法を用いてコンピュータで集計、分析を行ったものです。

回収しました。回収状況：有効回収票数は五千五百九十九票（有効回収率は五〇・一）でした。

「永住したい」が前回調査を上回る

「暮らしの快適さ」

「暮らしの利便性」

「暮らしの快適さ」

市民の意識が任んでいる場所のもつ特性に影響されることから、全市を地域別と特性別の両面から調査するこの方法により、その反応を効率的に表すことができます。

家族構成では、前回の一五・七よりもさらに核家族化がより顕著に表れました。七・二になり核家族化がより顕著に表れました。在り年数では、十年以上の人が五・四、四十年前（一十一年以上三六）よりも長期在住の傾向にあります。これは永住意志が前回三七・八割を大きく上回る四五・一割に定着化が進んでいることがわかります。

周辺緑・公園の設置状況には好感

買物に行く場所は、全体的にみると、これまで思われていた程、都内などの商圏には流れず、都市整備の整った中心商業地に集中しています。

住んでいてよかつたが五割近くの高率に

住みよいまちづくりのために

住みよいまちづくり

老後の生活

生活環境と安全

生活環境と安全



すこやかな老後のために

＝ 老人保健法が2月1日から施行 ＝

受給者証とともに

健康手帳が配られます



健康で明るい老後を送りましょう

老人医療の対象者

七十歳以上の人および、六十五歳以上七十歳未満の寝たきり等の状態にある人で医療保険加入者は、老人保健法による医療の対象となります。寝たきり等の状態にある人は、市長の認定を受けていない場合は、認定を受けなければなりません。また認定を受けていない人は、市役所（ながいき課）に申請して下さい。健康手帳のない人は老人保健法の医療は受けられません。

医療を受けるには「健康手帳」と「保険証」の提示が必要です

お医者さんにかかる場合は健康手帳と保険証を医療機関の窓口で提示して診療を受けて下さい。

老人医療の開始時期

医療は、七十歳の誕生日または寝たきり等の状態にある旨の認定を受けた日の属す



病院には必ず健康手帳と保険証を

る月の翌月から開始されます。ただし、これらの日が月の初日であるときはその月から開始されます。
(例)誕生日→医療開始時期
一月一日→二月
二月一日→二月
二月二日→二月八日→二月

受給資格者にはすでに市からお手もとに発送済みです。一月末までにまだ届かない場合には市に連絡して下さい。医療費の一部を負担していただきます

事業所税

～申告納付をお忘れなく～

- ▶事業に係るもの…11月決算の法人は1月が申告納付月です。
- ▶新增設に係るもの…12月中に新增築した建築主は1月が申告納付月です。
- ▶詳細…税制課内線631番

償却資産の申告期限は1月31日です。

まだ申告していない事業所は、大至急申告して下さい。▶詳細…資産税課内線272番

自衛官募集

- ▶募集内容…2等陸・海・空士。
- ▶応募年齢…18歳以上（任用時）25歳未満
- ▶任用期間…2年（陸）、3年（海・空）継続任用も可。
- ▶身分…特別職国家公務員
- ▶待遇…衣・食・住無償で支給または貸与、初任給は14万3,600円（実質給与）
- ▶特典…技術教育により各種国家免許取得が可能。
- ▶詳細…市役所総務部庶務課内線359番、または自衛隊松戸募集案内所☎65-3978番

災害で被害を受けた人は税金の控除や減免が受けられます

昨年は台風や集中豪雨等による災害が多く発生しています。災害にあわれ、被害を受けた人は、税金面での救済を受けられます。

市・県民税の減免

市役所市民税課へ

災害を受けた人で、その年の所得が、四百万円以下で損害額が住宅または家財の価格の十分の三以上ある時は、一定の基準に基づいて市・県民

の所得が、四百万円以下で損害額が住宅または家財の価格の十分の三以上ある時は、一定の基準に基づいて市・県民税の軽減免除が受けられますので市役所市民税課へお問い合わせ下さい。所得税についても同様な減免措置がありますので、税務署へお問い合わせ下さい。▶詳細…市役所市民税課☎66-1111 松戸市税務署☎63-1111

市・県民税の申告と確定申告について

二月十六日～三月十五日が申告期間

雑損控除→税務署へ
損害を受けた人で、損害額がその年の所得金額の10%を超え、その超える額を所得金額から控除することができます。この場合は被災証明書と損害額明細書を添えて税務署に確定申告して下さい。

市・県民税の申告書へ
市・県民税の申告書にしなければなりません。昭和五十八年一月一日現在松戸市内に住んでいて昭和五十七年中に所得があった人。
○一月一日現在、市内に事務所・事業所・家屋敷を持つていて、市外に住所がある人。
○給与所得者で次のような人
①勤務先から給与支払い報告書が全くなかった人で誰

確定申告出張相談

日時	会場	所在地
2月12日(日) 午前9時～午後3時30分	松戸市役所	松戸市 松戸1-107-1
2月13日(月) 午前9時30分～午後3時30分	鎌ヶ谷市民センター	鎌ヶ谷市 町田529
2月14日(火) 午前9時30分～午後3時30分	市立市民センター	松戸市 松戸1-1-1
2月15日(水) 午前9時30分～午後3時30分	市立市民センター	松戸市 松戸1-1-1

申告書はご自分で記入していただき、記入方法、計算方法のわからないところを相談して下さい。

の扶養家族にもなっていない人。

〈申告をしないでよい人〉
○給与所得のみで、勤務先から給与支払報告書を出されている人。
○所得税の確定申告書を出している人。

確定申告の必要はありませんが、市・県民税の申告は必要です。ご注意ください。

市役所庁舎内の駐車場は狭いので車の来行きはご遠慮下さい。

▶詳細…市役所市民税課☎66-1111

物品等指名競争入札

参加希望者の受け付け

昭和58年度

- ▶受付期間…1月17日～2月5日
- ▶受付時間…平日午前8時30分～午後4時、土曜日前8時30分～11時30分
- ▶受付場所…企画財政部管財課、環境部管理課、水道部庶務課、教育委員会庶務課、市立病院管財課、消防局総務課
- ▶申請者資格…昭和57年1月2日以降に創業または設立した人は申請できません。
- ▶業務内容…①市が発注する備品、消耗品、印刷物などを納入でき

る業者、②建物清掃、検査業務を受託できる業者。
▶注意…工事についての申請は別途申請になります。
▶申請書の販売…2月5日まで市役所地下売店で購入。
▶詳細…管財課用度係☎内線389-635番
※市庁舎増築工事中のため、庁内の駐車場が大変混雑します。申請には、電車、バス等をご利用下さい。

身体障害者福祉作業所—入所者募集

- ▶利用資格…身体障害者手帳の交付を受けた人で、次の条件に該当する人。①年齢が15歳以上の人②市内に居住している人③作業になじめる人④通所できる人
- ▶送迎バス…作業所と松戸駅及び五香駅間を送迎します。
- ▶所在地…金ヶや 277-4番地
- ▶詳細…(財)松戸生きがい福祉事業団☎84-3191番
- ※ぞうきん用の布地(タオル地)が不足しております。皆様からのご寄贈をお待ちしております。

私の散歩道



向かって右手に見える木立は、野馬除土手といつて江戸時代に野生の馬を放牧

野馬除土手を親子で散歩

青山マリ子さん・建君(五香六実)

んいたなんて、信じられませんが、区画整理も進んで家も建てられて来たが、この土手だけは残して欲しい。高木第二小学校の近くに任んで十一年。環境も良く気に入っています。今日はいかに子どもが風邪をひいて、病院へ行って来たところなんです。この道は、いつもはクリンセンターの温水プールに遊びに行く時を通る、私の好きな道なんです。春には、若葉が萌えて、とてもステキ。でも、時々ゴミを持っている人がいるみたいで、楽しい散歩も台無し、お互いに気をつけたいですね。



生活に身近な問題だけに、受講者も熱心です

講師を派遣します

くらしの奥さま講座を開きませんか

消費生活講座では、昭和四十六年度から、消費者知識の普及啓発事業として「くらしの奥さま講座」を開講してきました。この講座も昭和五十七年度まで五百二十七回の開催、のべ一万余人もの参加者を数えるに至りました。おまげ多様化する消費生活に関する問題に対応するため、「今後中心」の「くらしの奥さま講座」を、活用したい。

希望の場所へ、希望のテーマで講師派遣

消費生活の知識を学びたいけれど、忙しくて遠くの講演会場まで出掛けられない、という人も多いと思います。「くらしの奥さま講座」は二十人以上のグループを対象に希望する場所へ、希望するテーマで講師を派遣するシステムです。講演料は原則として市が負担します。

また、希望により、16ミリ映画やスライドの上映も行っていますので、申し込みの際にお申し出下さい。昭和五十七年度の開催回数には限りがありますので、三月までに開催希望のグループは、お早目にお申し込み下さい。

申し込み方法

- 申し込みは、昭和五十七年度テーマ例を参考に、次の要領で行って下さい。
- 申し込みは開催希望日の三週間前までに行ってください。
- 開催時間は二時間です。
- 二十人以上のグループで申し込んで下さい。
- 開催会場は、できるだけ確保して下さい。

昭和57年度 テーマ例	
○食品添加物	○食品表示のいろいろ
○インスタント食品	○くらしの中の権利
○肉類	○住まいの手入れと修理
○肉中毒と肉の衛生	○くらしの家計簿
○子供のあやう	○防犯 販売 売
○石けん・合成洗剤	○やさしい電気教室
○衣料・繊維の知識	○計量の話
○玉・結の結	○これからの消費者運動
○魚の知識と料理法	○家庭フリーニング

不用品交換情報

ハガキで申し込んで下さい

保して下さい。

○申込書は、消費生活課に用意してあります。また、電話での受け付けも行っています。

▼申込先：消費生活課指導係
内線三二二番

なお、詳細についてはご相談に応じますので、お気軽にお申し出下さい。

福岡県人会が
発足

福岡県人会が発足しましたので、皆さんのご参加をお待ちしています。

▼詳細：長尾台(三)二九五八番

市場情報

【野菜】寒い時期は体のあたたまる鍋物が多いです。大根、白菜を主体として、生姜、エノキ、生シタケ等を柚子などで風味を添えれば一層引き立ちます。

【果実】本年は、イチゴの作型がよく、出まわりも早く、量、買とも期待ができます。種類は宝交・麗交・(松戸市公設地方卸売市場分場調べ)

春宵が主力で、食味は好みによりますが、主交は酸味が少なめです。

【水産物】鍋物材料となるマダラを紹介。スケソウダラと区別してマダラといいますが、新鮮なものはタラチリを一番としますが身崩れしやすいので、切身に薄塩を当てたものを使用してください。また、卵巣の卵膜を除いて、卵をしばらく出したものに砂糖、しょう油で味付けをし、水気のなくなるまで炒つたものは惣菜としてよいでしょう。

譲ります

- 【家具類】●真鍮テーブルセット(六人用)一万四●真鍮三脚セット八千●タールベド一万四●ドレ、サー五百円●コ

- ナリーピング用イースト一万五千●リクライニングイス二脚一万四●スクリーン木棚千円
- 【電気製品類】●ステレオ二万五千●小型冷蔵庫五千●電気オーブン八千●キヤーク三千●スポンジ、サイ、三脚、食器乾燥機二千●電卓千五百●カーク千、五千●電気カミソリ三千
- 【子供用品類】●コンビラック五百円、千円、三千●二人乗り乳母車一万四●乳母車千四●ベビーカー七千●歩行器五百円、千円●三輪車千四●ベビーバス千四●メリオルゴール無料●ベビースケール無料●スキララ袋一万円
- 【スポーツ・楽器その他】●スボーツ、楽器その他●電動オルガン三千円、五千円●電動テニスラケット三百円

- 【日用品類】●ガスストーブ三千円、二千五百円●電気ストーブ三千円●石油ストーブ五百円●ステンレス浴槽一万四●ガスコンロ二千円●レンジ台三千円●電子レンジ二千五百円●五月人形三品●ミニポンプ四千円●一夜づけ鉢五百円●マットレス千円、三千円●ポット千五百円●香水千円●食器セット千五百円●ベトカゴ三百円
- 【回収品申込み】譲りたい品物は詳細を電話で申し込んで下さい。無料から一万円までの価格を希望。(衣料品、食料品、自転車、自動車は扱いません。二月二十日号に掲載します。)
- ▼申込期間：一月二十日～二十五日
- ▼申込先：消費生活課(内線三五七番)

あなたも健康

62

健康保険証と診察券

健康保険証は、必ず持参して下さい。

受診時に保険証を持参すれば医療費の一部負担が済みます。

何故そのようになったのか、という点を説明します。

日本では国民すべてが健康保険に加入する制度になっており、それぞれの所得から一定の保険料を組合に支払っています。一旦病気になった場合には、医療費の補助を受けられるという相互扶助制度になっているので、自己負担は一部のみで済みます。

医療機関は「患者の一部負担額」の残りの額を毎月末、各保険組合に請求していますが、組合から支払われてくるのは診療した月よりも三か月後になります。

この「三か月」という期間中の医療機関の経費(人件費、薬剤や医療器材等)の支出を考慮するとき、各医療機関は保険組合(さらには患者)に対して多大の協力をしているわけです。

保険証は皆さんや医療関係にとっても非常に重要な証書ですから、必ず持参していただかないと通用は受けられません。ちょうど電車の定期券と同じで、提示しない限り乗車できません。銀行預金通帳などは預金はおろさないのと同じです。たまに保険証のコピーを持参したり、記号や番号の控えを提示する人がいますが、保険証そのものではないと通用しません。ただし医療に関しては定期券と違って、緊急やむを得ない場合に限り、二三日のうちに保険証を持参して

ただければ、通用を認める場合もあります。

次の場合には、直ちに受診中の医療機関に提示して下さい。

- ①提示を求められたとき
- ②資格喪失や所属組合の変更
- ③保険証の第一、二面の記載事項の変更(保険証の更新、有効期限の更新、転勤や配置転換等の場合)

【診察券について】

医療機関でそれぞれ独自に発行している診察券は受付事務の円滑化、カルテの保管を図るためのものです。診察券には氏名、保険の種別、カルテ等の番号、最終受診月等が記載されており、それらによって迅速にカルテを抽出することができます。カルテを抽出することができなくなると、診察を受けることが難しくなります。

最近では大きな病院などコンピュータ化している場合、診察券そのものがないとカルテが抽出されない所もあります。カルテが出ないとい診察もできません。それにカルテ探しのために時間と人手を奪われて、その人ばかりでなく他の患者の待ち時間も長くなるわけです。多くの人々には大変な迷惑をかけることになるので、いくらか親しくなってもパスはご遠慮下さい。

診察券には診察日・診察時間・休診日が書かれていますので、必ず隔々まで目を通して下さい。

(松戸市医師会)

市立松戸高等学校

昭和58年度の入学案内



▼募集人員：全日制普通科第一学年、四百五十人
▼応募資格：中学校もしくはこれに準ずる学校を卒業した人、または今年春二月卒業見込みの人、松戸市在住者に限り、入学者募集。
▼出願手続き：次の書類を在籍（出身）中学校長を經由して提出して下さい。
①所定の入学願書
②志願者の住所、郵便番号、氏名を明記し、六十円切手

昭和58年度

市立幼稚園園児を再募集しています

▼再募集人員：中部小学校附属幼稚園、約百人、小金小学校附属幼稚園、約八十人、東部小学校附属幼稚園、約七十人
※いずれも一年保育です。
▼入園資格：市内に住所を有する昭和五十二年四月一日から昭和五十二年四月一日までの間に生まれた幼児
▼受付期間：定員になるまで（日曜・祝日を除く毎日午後一時三十分～午後四時）
▼受付場所：各幼稚園、願書提出の際は、当該幼児の住民票一通と印鑑を持参して下さい（土曜日、日曜日等は受け付けません）
▼選考：受付時または各幼稚園の指定する日に園長の面接を行い選考します。
▼費用：昭和五十七年度では入園料三千元、保育料月額

手をほった定形封筒（合格通知用）
▼願書提出期間：一月三十一日（月）～二月二日（水）正午まで
▼志願変更の受け付け：二月七日（月）～九日（水）正午まで
▼学力検査：三月一日（火）～二日（水）検査会場は市立松戸高等学校
▼入学許可候補者発表：三月

七日（月）午前九時に市立松戸高等学校に掲示（電話照会不可）
▼詳細：市立松戸高校（千二七）松戸市紙一七七番地 ☎三〇三二〇一

五千円、このほか帽子、スモック、靴等で一万五千円程度必要、毎月保育料のほかにはPTA会費、給食費、絵本代等で四千円程度必要です。
▼詳細：教育委員会学務課、内線五三二番、中部小附属幼稚園 ☎三二五六九番、小金小附属幼稚園 ☎三二〇三番、東部小附属幼稚園 ☎三〇八九二番
飲酒運転はしない、させない、許さない

まっどの人

大石弘美さんは、二月九日で満二十歳の誕生日を迎える。
那須の山並みが見わたせる福島県西郷村に生まれ育ち、高校卒業後松戸市内の大型スーパーに勤務。そんな彼女に、成人式で成人代表としての言葉を述べる役割がまわってきた。「とにかくびっくりしました。学生時代にもそんな経験ありませんから。成人式のありかたについては、毎年何かと論議を呼んでいる。彼女にとって成人式に出席することは、「それほど大きな意味はないかもしれませんが、でも

大人への旅立ち



成人式で成人代表として登壇
大石弘美さん(19歳)

大人として社会に認められるのはうれしい」と正直「それなりの自覚を持たない」と肩に力を入れずさりと語る。
それとそれは、親元を離れて寮生活を営んでいる彼女は、もう一人前の生活に踏み出しているのだから「社会に出て、一人の力で生きていけないことがわかりました。だからまわりの人を大切にしたい。成人代表としての言葉にも、おしきせでないものをも、自分の考えに加えて、先輩や同僚の意見もとり入れたらという。でも当日の事を考えるだけで、胸がドキドキするのは、自分自身はまだ未知数の部分への、かすかな不安とときめきとが交錯している。まさに、青春の姿がそこにあった。
一月十五日、市民会館の舞台上に登場。彼女にとって新たな旅立ちの場となったはずだ。

仮称・新松戸市営住宅 入居者を募集

▼所在地：新松戸五丁目三七番地
▼交通：新松戸駅から徒歩約二十五分
▼種別：一般向け、母子世帯向け、障害者向け、老人世帯向け住宅
▼型式：3DK（十階建て）
▼申込用紙配布：一月二十四日（月）までに住宅課、各支所・出張所へ。
▼受付：一月二十五日（火）三十一日（月）まで住宅課で
▼配布、受付時間：ともに午前八時三十分～午後五時（土曜日は正午まで、日曜・祭日は配布、受け付けしません）
▼家賃：入居者募集案内書に掲載
▼詳細：住宅課 ☎内線六三九番

わか家の家計簿 体験談募集

▼内容：家計簿に関するもの
▼応募：千葉県庁推進委員会（千二八〇千葉市市場町一）一単企画部消費生活課内へ ☎〇四七二一四〇二二九〇番
▼原稿：四百字詰原稿用紙五枚以内、はかに月別・項目

まちかどでこぼれ話!



物語のような恋をしてみたい

田中裕美さん（上本郷）

恋は正真正正大へ行ってみたい。昨日帰ってきたばかりでまだ疲れが残っています。でも、あの日本舞踊帯々々々、あの衣装、あの髪型、あの舞踏は、あの舞踏の香りが漂っている。口元、本でも読んで少しのんびりしようと思、図書館で「永遠の恋人たち」という物語を借りてきました。今年はこの物語ののちに、素直な恋をしてみたい。ならいたてのギターを二人で弾いてロマンチックな気分を味わってみたいわ。

サークル会員募集

- 松戸ジュニア スキークラブ**
▼主催行事：お正月、春休み等にスキー教室を開設。松戸市民スキー大会に積極参加。
▼入会資格：市内小中高校生男女
▼会費：月五百円、入会金五百円
▼詳細：木村 ☎三〇七七一七番
- フォークダンスサークル**
▼日時：毎週火曜日、午前十時～正午
▼会場：馬場市民センター
▼持参品：運動靴
▼会費：一月五百円（入会金三百円）
▼詳細：小原 ☎四一四六三七番
- 女性洋画教室**
▼日時：毎月第一、三水曜日
▼会場：市民会館
▼会費：二月三千元（入会金千円）
▼詳細：橋本 ☎一八八一八番（夜間のみ）
- サンデー ダンスサークル（社交ダンス）**
▼日時：毎週木曜日午後七時～九時（ただし月一回日曜日を含む）
▼会場：青少年会館
▼会費：月五百円（入会金五百円）
▼対象：男女二十五歳まで、初級、中級
▼申込み：連絡 ☎四一六二二二番 一月水曜日午後七時～九時
- 松戸クロツキーの会**
▼日時：毎週金曜日、午後六時三十分～八時三十分
▼会場：市民会館
▼会費：月二千五百円（入会金二千円）
▼詳細：高橋 ☎一三三七二番
- 笹俣旬会**
▼日時：毎月第一日曜午後一時
▼会場：市民会館
▼会費：三百円（茶菓子および句会費）
▼詳細：高橋 ☎一五三四〇番



千葉県王将戦 (将棋)

- ▶日時…1月30日(日)、午前9時受け付け(先着125人)
- ▶会場…市民会館
- ※入賞4位までの人はアマ名人戦本戦にシード
- ▶会費…1500円(食事付き)
- ▶審判…八段・長谷部久雄氏
- ▶同時開催…小・中学生対象の少年名人戦(会費1000円)
- ▶詳細…日行連・総台支部・水橋 ☎64-7869番

教育講演会

「心を育てる」

- ～こども自身に生きる力を～
- ▶日時…1月28日(金)午前10時～正午
- ▶会場…市民会館大ホール
- ▶講師…赤松剛子氏
- ▶会費…400円
- ▶申込み…松戸友の会・小林 ☎68-9006番

一般ボランティア養成講座 (初心者向け)

期日	内 容	場 所
1/29	ボランティア活動の意義と役割	市民会館
2/5	ボランティア活動の実際	市民会館
2/12	ボランティア活動の実際	市民会館
2/19	ボランティア活動の実際	市民会館
2/26	ボランティア活動の実際	市民会館

- ▶時間…午後1時30分～3時30分
- ▶会場…婦人会館
- ▶定員…50人(先着順)
- ▶費用…無料
- ▶講師…(財)富士福祉事業団理事長・枝見静樹氏
- ▶申込み・詳細…社会福祉協議会 ☎内線425番

＝58年度＝

野球場利用チームは登録申請を

- 運動公園・江戸川河川敷野球場の土・日・祝日の貸し出しは登録チームによる公開抽せんを行いますので下記要領によりチーム登録をして下さい。
- ▶チーム構成…市内在住・在勤者が6割以上
- ▶受付期間…2月1日(火)～19日(土)
- ▶受付場所…社会体育課 ☎内線564番、市民スポーツセンター ☎63-9241番

休日医療体制

- ◆緊急休日在宅当直 ☎午前9時～午後5時 **レフオンカービス ☎66-0010番**
- ◆休日歯科診療所 ☎午前9時～正午 **衛生会館内 ☎68-3553番**
- ◆休日・土曜日夜間急病診療所 ☎午後8時～11時 **衛生会館内 ☎68-3756番**

あかしやつまみ画研究会 えと「猪」講習会

- ▶期日…1月25日、2月8日、22日
- ▶時間…午前10時～正午
- ▶会場…常盤平市民センター
- ▶詳細…荒川 ☎88-7365番

木目込人形(立雛)講習会

- ▶日時…1月27日(木)、2月3日(木)午前9時～午後4時
- ▶会場…常盤平市民センター茶室
- ▶定員…20人
- ▶材料費…5000円
- ▶詳細…森 ☎88-4452番

音楽の広場

- ▶日時…1月28日(金)午後1時30分～3時30分
- ▶会場…市民会館音楽室
- ▶対象…一般市民(参加自由)
- ▶詳細…社会教育課 ☎内線464番

小売商(販売士)検定試験

級(受験料)	試験日	会場
3級(1000円)	2月22日(土)	市民会館
2級(1500円)	2月29日(土)	市民会館
1級(2000円)	3月6日(土)	市民会館

- ▶申込み…1月22日(土)まで(必ず写真添付のこと 2.5cm×3cm)
- ▶申込先…松戸商工会議所 ☎64-3111番

母子・寡婦家庭対象 和裁講習会

- ▶期日…2月6日～3月27日の毎日曜日
- ▶時間…午前9時30分～午後5時(ただし2月中は午後4時30分まで)
- ▶会場…総合福祉会館内母子福祉センター
- ▶内容…女物ゆかた、またはウール着物
- ▶受講料…無料(材料費は実費)
- ▶持参するもの…裁縫道具一式、筆記具
- ▶申込みと詳細…1月31日までに総合福祉会館内母子福祉センター ☎68-1241番へ

青年のためのフォークダンス 初心者講習会

- ▶期日…1月29日(土)～3月26日(土)の毎土曜(ただし2月12日を除く)
- ▶時間…午後6時30分～8時30分
- ▶会場…勤労会館
- ▶対象…市内在住または在勤の16歳～30歳までの青少年
- ▶会費…1000円(8回分)
- ▶持物…運動靴
- ▶詳細…松戸青年フォークダンス協会・望月 ☎65-7122番

被爆者相談

- 広島や長崎で被爆された人の健康や生活上の問題について相談に応じます。
- ▶期日…1月21日、2月4日、2月18日、3月18日の各金曜日
- ▶時間…午後1時～5時
- ▶会場…柏保健所予防課 ☎0471-67-1255番
- ▶内容…(1)被爆者の医療等に関する事、(2)健康の保持および増進に関する事、(3)日常生活の援護等に関する事、(4)その他
- ▶詳細…松戸保健所予防課 ☎61-2111番

お知らせ

市のようす (1月1日現在)

■人口	415,390人 (+175)	(1)は前月比
■男	209,997人 (+59)	
■女	205,393人 (+116)	
■世帯	134,633世帯 (-21)	

●市役所(66)1111 根本387-5 ●常盤平支所(87)2131 常盤平3-30 ●小倉支所(41)5101 小倉きよしヶ丘3-1-1
●小金原支所(44)4151 小金原6-6-2 ●六実支所(85)0113 五番六実543-1 ●馬橋支所(45)2131 馬橋2515-1
●新松戸支所(43)5111 新松戸3-27 ●矢切支所(62)3181 三矢小台3-10-5

ブローチ・タイピンの製作講習会 (木彫杉の会)

- ▶日時…2月4日・18日、午前10時～午後0時30分
- ▶会場…市民会館
- ▶費用…材料費500円
- ▶持参品…エプロン、鉛筆、ケンゴム
- ▶申込み・詳細…宮下 ☎42-1883番

家庭婦人卓球教室

- ▶期日…2月4・8・15・18・22・25、3月1・4・8・11日(10日間)
- ▶時間…午後1時～3時
- ▶会場…運動公園体育館
- ▶対象…市内在住の家庭婦人
- ▶定員…50人
- ▶参加料…無料(ただし傷害保険料1人680円)
- ▶申込み…1月21日(金)午前8時30分社会体育課窓口で直接受け付け ☎内線593番

女性バスケットボール教室

- ▶期日…2月9・16・18・23・25、3月2・4・9・11・16日(10日間)
- ▶時間…午後1時～3時
- ▶会場…運動公園体育館
- ▶対象…市内在住の一般女性
- ▶定員…50人
- ▶参加費…無料(ただし傷害保険料1人680円)
- ▶申込み…1月21日(金)8時30分社会体育課窓口で直接受け付け ☎内線593番

タバコは市内で 買ひましょう。

家庭婦人

バレーボール大会

- ▶日時…2月27日、3月6日、午前8時30分
- ▶会場…運動公園体育館
- ▶対象…家庭婦人バレーボール連盟登録チーム
- ▶代表者会議…2月12日(土)午後2時、運動公園武道館会議室
- ▶申込み…1月30日までに運動公園内市民スポーツセンターへ直接申し込んで下さい。
- ▶詳細…苅部 ☎41-5478番



オープン団体卓球大会

- ▶日時…2月13日(日)午前9時30分
- ▶会場…運動公園体育館
- ▶種目…男・女別団体戦(4人1組)
- ▶参加料…一般1チーム4000円、中学1チーム2000円
- ▶申込み…1月27日(必着)までにハガキで松戸北郵便局私書箱19号・松戸市卓球協会にて
- ▶詳細…五十嵐 ☎41-1111内線18番

心のふれあいを大切に 障害者に理解を



松戸の保護樹木 (10)

樹名…クロマツ
高さ…16m 幹まわり…1.6m
所在地…新松戸7-77
所有者…稲荷神社(秋山昇治氏)
北海道南部から九州までの海岸沿いに広く分布するマツ科の常緑針葉樹。最大のは高さ35m、幹回り4.5mにおよぶ。防風林や砂防に用いられ、また「門松の松」など日本庭園によく用いられる。

市民水泳教室

- ▶期日…2月8日・15日・17日・22日・24日、3月1日・3日・8日・15日・17日
- ▶時間…午前9時～11時
- ▶会場…クリーンセンター温水プール
- ▶対象…市内在住の一般男女・初心者対象
- ▶定員…40人(多数の場合は抽選)
- ▶費用…680円(保険料として)
- ▶申込み…1月25日(必着)までに往復ハガキで次の要領で記入の上申し込む。
- ◎往用ハガキ=(表)〒270松戸市高柳新田37、松戸市クリーンセンター温水プール行、(裏)住所・氏名・年齢・職業・電話番号
- ◎復用ハガキ=(表)住所・氏名、(裏)白紙
- ▶詳細…クリーンセンター温水プール ☎85-7100番



乳ガン検診

- 乳ガン検診を3月に実施予定していますので、受診希望者は下記により申し込んで下さい。
- なお、申込者は後日受診日等を通知します。
- ▶対象者…40歳以上の女性(定員800人)
- ▶検診日…3月中旬に実施予定
- ▶費用…850円
- ▶申込方法…ハガキに書いて1月28日(当日消印有効)までに申し込んで下さい。電話での申し込みはできません。

乳がん検診申込書 氏名 住所 年齢 職業 電話番号	乳がん検診申込 ・住所 (〒)〇〇〇〇 ・氏名 ・生年月日(歳) ・電話番号
--	---

愛の献血

月日	時間	会場	主催
1月22日	午前11時	松戸駅	献血推進会
2月6日	午後3時	馬橋	献血推進会

- ※2月12日(土)の献血は中止します。
- ▶詳細…健康管理課 ☎内線415番

市税の納付(納入)をお忘れの人は、
至急お納め下さい。



風邪なんかとんでけ 僕!! 松戸のトビウオ

水しぶきをあげ、魚のように入
ーイスイ。
夏を待ちきれない子供たちは、
早くも水の中へ。
冬の寒さなんか吹き飛ばせ。
(フライングマンター温泉水プール)

野鳥観察会 =谷津干潟= ~ユリカモメ を見よう~

- ▶日時…2月13日(日)、午前8時
新八柱駅前集合~午後0時30分
現地解散
- ▶場所…習志野市谷津干潟
- ▶内容…ハマシギ、カモ類等
- ▶持参する物…観察用具、筆記具、
弁当、防寒具。
- ▶申込み…当日集合場所にて
- ▶詳細…公園緑地課☎内線291番

第3期 青少年教室



- ▶対象…市内在学の小学校4年以上
の青少年男女で初心者。へら
釣り教室は親も参加できます。
- ▶定員…各25人(先着順)
- ▶申込み…2月5日(土)~15日
(火)に直接来館のうえ、教材
費を添え申し込んで下さい。
- ▶詳細…松戸青少年会館☎44-85
56番

教室名	月日	時間	教材費	講 師
親子への へら釣り教室	2/19日	12:00	1人	松戸市立図書館 公民館 第一区
	2/26日	12:00	2,000円	
	3/5日	12:00	2,000円	
16期 習字教室	2/20日	17:00	500円	松戸市立図書館 公民館 第一区
	2/27日	17:00		
	3/6日	17:00		

▼詳細…市立図書館☎65-1511五番

期 日	会 場	時 間
一月九日	区 会 館	午後三時~四時
十五日	区 会 館	午後三時~四時
十五日	区 会 館	午後三時~四時
十五日	区 会 館	午後三時~四時
十五日	区 会 館	午後三時~四時

映画と形劇 おぼろけなまじきまぞい

文化ホールギャラリー

2月

- ▼第九回松戸市書道展…十三日まで
- ▼ごども県展松戸地区入選作品展…十七日~二十三日

食生活講座 (4日間で1コース)

Table with 4 columns: 曜日, 内容, 時間, 講師. Lists dates from Feb 2 to 5 and topics like '健康と食生活'.

- 会場…小金市民センター
費用…材料費800円
定員…20人(先着順)
申込先…健康増進課内線412番

未就業看護婦等の 実態調査にご協力を

県では現在、千葉県ナースバンクに登録していない未就業保健婦、助産婦、看護婦(士)、准看護婦(士)の実態につき、2月末日まで調査を行っています。

保健所、松戸市役所保健衛生課、各支所内市民健康相談室の窓口へ調査票が備えてありますのでご協力をお願いします。

保健所、松戸市役所保健衛生課、各支所内市民健康相談室の窓口へ調査票が備えてありますのでご協力をお願いします。

米穀小売販売業者 新規許可申請は 14日までに

松戸市では新たに米穀小売販売業者8件の許可が受けられることになりました。

これは、食糧管理法の規定により、人口増加等指定区域として県の指定を受けたためです。

営業を希望される人は、許可要件等を確認のうえ申請して下さい。

- 対象区域…市内全域
許可要件…8件
申請期限…2月14日(月)
選定基準…申請者に通知
申請用紙配布と受け付け…市役所庶務課
詳細…庶務課内線352番

中金杉土地区画整理 事業の終了にもない ~中金杉地区の 町名地番が変更にな~

2月5日から中金杉土地区画整理事業区域内および隣接する中金杉の全部が、新町名地番に変更されます。(下図参照)

郵便物等には新町名地番をお使い下さい。

なお、2月5日から区域内の登記簿が閉鎖になり、一般登記簿は1~2か月停止されますので注意して下さい。

なお、系列は大や嵐に有害です。放し飼いはやめましょう。
詳細…市役所農水産課0473-34-1111番(代)

車での来行はご遠慮下さい
市役所内駐車場は非常に混雑します。車での来行はご遠慮下さい。

詳細…区画整理課内線492番

飲酒運転はやめましょう 市内で死亡事故多発

本年に入り、市内で飲酒運転による死亡事故が2件もおこっています。

危険な飲酒運転はやめましょう。
酒を飲んだら運転しない
運転するときは酒を飲まない
運転する人には酒をすすめない

一松戸警察署

千葉県交通安全 シンボルマーク

千葉県交通安全シンボルマークは、県民の交通安全思想の普及高揚を図ることを目的として交通安全宣言書である千葉県の県民の趣意を象徴するために、昭和57年10月に制定したものです。



食生活教室 みんなで楽しく料理を

- 日時…2月8日(火)、午前10時~午後1時
会場…六実第3小学校体育館
対象…初心者・市内在住一般男女
定員…50人
費用…無料
申込み…当日会場にて受け付け
詳細…体育指導委員、菊地087-1565番

2月は全国 省エネルギー月間です

バドミントン教室

- 日時…2月6日、13日、20日、27日(各日曜日)午前9時30分~正午
会場…六実第3小学校体育館
対象…初心者・市内在住一般男女
定員…50人
費用…無料
申込み…当日会場にて受け付け
詳細…体育指導委員、菊地087-1565番

市川市で駆除薬剤を散布 隣接する地区の 市民は注意を!

市川市から、農作物を食いあらず野ねずみを退治するため、市川市内の農耕地や河川沿岸に駆除用薬剤をしかけるとの連絡がありました。期間は2月5日~20日の間です。

市川市に隣接する市民の皆さんは、注意して下さい。
なお、薬剤は大や嵐に有害です。放し飼いはやめましょう。

詳細…市川市役所農水産課0473-34-1111番(代)

車での来行はご遠慮下さい
市役所内駐車場は非常に混雑します。車での来行はご遠慮下さい。

市・県民税の申告

申告受付期間は、2月16日から3月15日までです。忘れずお早めに申告して下さい。

受付場所は、市役所本館2階大会議室、各支所、出張所です。なお、常盤支所については、3月1日(火)から常盤市民センターに変わります。

詳細…市民税課内線281番、282番

税務署だより 還付申告をされる人へ

税金の還付を受けるための確定申告書はなるべく2月末までに提出してください。

医療費控除、雑用控除に該当する人も申告して下さい。

詳細…松戸税務署063-1171番 税務相談室松戸分室067-5416番

Table with 4 columns: 日, 時, 会場, 所在地. Lists dates from Feb 14 to 27 and locations like '松戸市役所'.

詳細…松戸税務署063-1171番

児童養護費を助成 父子家庭の皆さんへ

児童手当(特別給付)を含む、十八歳未満の児童を三人以上養育している人(支給)の二月期分(十月~一月)を支払います。

児童手当 受け取りは二月十日から

児童手当(特別給付)を含む、十八歳未満の児童を三人以上養育している人(支給)の二月期分(十月~一月)を支払います。

支払いは、受給者の指定した銀行等の普通預金口座に振り込みしますので、二月十日以後に銀行等で確認して下さい。

手当て月額(二人目以降の児童一人につき五千円(市民税所得割のない場合は七千円))

特別給付とは、受給者が国民年金以外の公的年金(厚生年金等)に加入している場合であり、所得制限額が緩和されています。

詳細…税務課内線三五八番

児童養護費を助成

児童手当(特別給付)を含む、十八歳未満の児童を三人以上養育している人(支給)の二月期分(十月~一月)を支払います。

千葉県老人大学校生募集
資格：市内在住の六十歳以上の老人(大正十二年四月一日以前に生まれた人)
入員：東葛飾学園高等学校
資格：総合基礎科七十人、生活科学科三十人、園芸科五十人
入学金・授業料：無料(ただし実習の材料費等については自己負担)
願書配布：二月二十一日(月)まで
申込先：東葛飾支庁社会福祉課および市役所社会福祉課

大熊 央さん 松戸新田
園芸科の生徒会長をしています。小学校時代に帰ったみたいですが、仲間と楽しくやっています。みなさんどうぞ。

住みよい街づくりへ向けて 旅館等の建築に関する指導要綱を制定

旅館等の建築に伴い、建築予定敷地周辺に住む市民と建築主との間に、生活環境への影響に関する紛争が発生しています。このため市では、市民の良好な居住環境等の確保を図るため、「松戸市旅館等の建築に関する指導要綱」を制定し、去る一月二十日から施行しました。
市民の皆さんの協力をお願いします。

事前公開版の設置
要綱の適用を受ける地域等に、旅館等を建築する場合は、あらかじめ建築予定敷地に「旅館等建築適合計画」の前公開版を設置すること。
申請手続き
旅館等の建築を受ける地域等に旅館等を建築する場合は、事前に「旅館等建築適合計画」を提出する。また、「旅館等建築適合計画」の交付を受け、その写しを保健衛生長に提出する。旅館等建築に係る意見書交付願に添付すること。

Table with 4 columns: コース, 会場, 時間, 会場. Lists courses like 'ラフホテル建築規制' and dates like '2月16日'.

市民大学講座
合同開講式
日時…2月16日(水)午後六時三十分~八時三十分
会場…市民劇場
記念講演：市川と現代(映画監督・山田洋次氏)
費用…無料
申込み…電話かハガキで〒二七二松戸市根本三三七七五松戸市教育委員会社会教育課へ

オオタカもいた! 千駄堀で野鳥観察会
ますます人気の野鳥観察会が、1月23日、千駄堀地区で行われました。約50人が参加して、日本野鳥の会会員・熊谷さんの指導のもと、ムフドリ、オオタカなど26種類もの鳥たちを観察することができました。

健康増進センター ご利用下さい
健康増進センターで、健康増進指導コース(成人病予防医学検査)を受けられた方は左記のコースに参加できます。
▼リズム体操コース(エアロビクス・柔軟体操等)毎週火曜日(三)月三十分まで
▼スリムフィットコース(スリム解消)…年三回(二月、六月、十月)開催
詳細…健康増進センター063-1-2411内線五三三、五四番

春の大掃除
春の大掃除は二月七日から六月二十四日まで行われます。一日目は順次広報まつどに掲載。当日は市職員が各家庭をまわります。小鳥や金魚等の小動物を家の中で飼っている人は、当日が雨天の場合は延期し改めて広報まつどに掲載します。
詳細…環境部管理課内線四一三番

星空に輝くアンドロメダ 親子の星を見る会
一月(土)19:00の夜、市民会館ホールで、親子の星を見る会には約四十人が参加。
親子の星を見る会は、2月12日(土)にも催されます。問い合わせは、市民会館プラネタリウム室068-1237番へ

フォト ニュース
星を見るのが 好き!
江戸川をスイスイ カヌー大会開かれる
1月15日(土)、江戸川を会場に、松戸市長杯カヌー大会が開かれました。県内外からの参加者も含め、14団体が参加。色とりどりのカヌーが、川面をすべるように走りました。

冬空に輝くアンドロメダ 親子の星を見る会
一月(土)19:00の夜、市民会館ホールで、親子の星を見る会には約四十人が参加。
親子の星を見る会は、2月12日(土)にも催されます。問い合わせは、市民会館プラネタリウム室068-1237番へ



まよあし ～わたしと映画～

- 青年講座**
～わたしと映画～
- ▶ 期日…2月18日～3月18日(毎週金曜日)の計5回、無料
 - ▶ 時間…午後6時30分～8時30分
 - ▶ 会場…市民会館
 - ▶ 内容…映面上映と講演。「寅次郎忘れな草」「普通の人々」
 - ▶ 対象…16歳以上の青年男女
 - ▶ 申込み…電話で社会教育課☎内線451番へ申し込む

身体障害者雇用促進 集団面接会

- ▶ 期日…2月22日(火)、午後0時30分から受け付け
- ▶ 会場…三井銀行柏支店3階
- ▶ 申込み・詳細…2月10日までに松戸公共職業安定所☎62-6106番へ申し込む



ほしゅう 公立保育所臨時保母

- ▶ 職種…産休代替保母、時間外従事者
- ▶ 資格…保母有資格者、保母経験者、または子供を育てたことがあり、保育に熱意のある35歳前後の就学前幼児がいない健康な人
- ▶ 登録制…申し込みにより名簿登録
- ▶ 詳細…保育所課☎内線427番

松戸共同高等職業訓練校 58年度訓練生を募集

- ▶ 科目…建築科・左官科
- ▶ 期間…2年間
- ▶ 授業料…月額2000円(教科書支給)、構成員以外の人には負担金があります。
- ▶ 資格…高等学校卒業(見込可)、実務経験2年以上、訓練校長の承認を得たもの
- ▶ 申込み…2月5日～3月31日の間に、松戸市小金原4-33-1・松戸共同高等職業訓練校☎44-4823番へ直接申し込む

58年度 市民野球選手権大会

- ▶ 参加申込み…年間登録制。すでに登録してあるチームには申込書を郵送します。
- ▶ 新規加入したいチームの申込み…2月11日午前9時～正午の間、松戸市松戸1329・松戸市野球協会事務所で申込書を配布
- ▶ 詳細…普川☎62-0327番

松戸史談会

東海七福神めぐり

- ▶ 日時…2月11日(金)午前11時、松戸駅西口交番前集合、出発。雨天のときは13日(日)
- ▶ 行先…東海道旧品川宿付近
- ▶ 費用…交通費自弁・会費200円
- ▶ 申込み…当日集台場所(どなたでもどうぞ)
- ▶ 持参品…昼食および小銭 ※約3.5km、2時間歩きますので軽装で。
- ▶ 詳細…青木☎62-2702番

室内楽のタベ

- ▶ 日時…2月19日(土)午後6時
- ▶ 会場…市民劇場
- ▶ 出演…楠瀬一途氏、工藤和榮氏 音楽の広場の皆さん、室内楽アンサンブル・マール。
- ▶ 費用…無料(ただし整理券をお求め下さい)
- ▶ 定員…350人
- ▶ 整理券の発行…市民劇場、社会教育課、青少年会館、文化ホール、婦人会館にあります。
- ▶ 詳細…社会教育課☎内線464番

パネルディスカッション

すこやかに育て、明日に生きることもたち

- ▶ 日時…2月19日(土)午後1時～4時
- ▶ 会場…市民会館ホール
- ▶ パネラー…家庭の代表=精神科医・石田一宏氏、学校の代表=中学校校長・望月一宏氏、地域の代表=大学助教授・中村攻氏
- ▶ 主催…松戸市PTA連絡協議会・青少年非行防止特別委員会
- ▶ 詳細…社会教育課☎内線465番

無料料理講習会

～牛乳を使って～

期日	2月18日(土)	3月10日(水)
時間	午前10時～午後1時	
会場	千葉県立松戸高等学校(西校舎)	
講師	千代田看護専門学校講師	
料理	1. 牛乳を使ったデザート 2. 牛乳を使ったパン	1. クラム 2. チョコケーキ
内容	2. 牛乳を使ったデザート 3. ミルクシェイク	2. 牛乳を使ったパン 3. フランジシュ
人数	45人	
主催	千葉県松戸市PTA連絡協議会	

- ▶ 申込み…東京コミュニティセンター☎67-5190番、67-5197番

全千葉合唱連盟 第10回特別演奏会

- ▶ 日時…2月6日(日)午後1時30分開場、午後2時間演奏
- ▶ 会場…松戸市民会館ホール
- ▶ 出演…松戸市民合唱団・京業混声合唱団外3団体
- ▶ 入場料…全席自由400円
- ▶ 詳細…朝倉☎43-0573番

千葉県発明考案展

- ▶ 期日…2月18日(金)～22日(火)
- ▶ 会場…西友ストア津田沼店5階
- ▶ 詳細…(社)発明協会千葉県支部☎0472-22-0668番

食生活講座 ～健康をめざした

食生活を～

期日	内容	時間
2月18日(金)	おいしい健康レシピ(おつまみのあそび暮らしのアイデア)	午前10時～正午
2月20日(日)	つくってみよう!おひるの食事調理実習	午前10時～午後1時
2月23日(水)	おいしい!私の家族、おひるの食事(おひるの家族、おひるの家族、おひるの家族)	午前10時～正午
2月28日(月)	おいしい!食事づくり調理実習	午前10時～午後1時

- ▶ 会場…六実市民センター
- ▶ 材料費…800円
- ▶ 定員…15人(先着順)
- ▶ 申込み…健康管理課☎内線412番

婦人科がん検診

実施日	会場
2/21(月)	健康増進センター
23(水)	南葛平市民センター
24(木)	衛生会館
25(金)	松戸市民センター

- ▶ 対象者…昭和23年3月31日以前に生まれた松戸市居住の女性
- ▶ 費用…無料
- ▶ 締切日…2月10日(木)当日消印有効

※電話での申し込みはできません。
▶ 詳細…健康管理課☎内線415番

本知らせ

市のようす (1月1日現在)

- 人口 415,390人 (+175)
- 男 209,997人 (+69)
- 女 205,393人 (+116)
- 世帯 134,633世帯 (-21)

市役所(66)1111 根本387-5 ●常盤平支所(87)2131 常盤平3-30 ●小金支所(41)5101 小金きよしヶ丘3-1-1 ●小金原支所(44)4151 小金原6-6-2 ●六実支所(85)0113 五番六実543-1 ●馬橋支所(45)2131 馬橋2515-1 ●新松戸支所(43)5111 新松戸3-27 ●矢切支所(62)3181 三矢小台3-10-5

市長杯争奪馬橋卓球大会

- ▶ 期日…2月20日(日)
- ▶ 時間…午前9時
- ▶ 会場…男子=馬橋北小学校、女子=松戸青少年会館
- ▶ 対象…馬橋・新松戸在住・在勤在学者
- ▶ 費用…一般200円、中学生100円
- ▶ 申込み…電話で、2月12日(土)までに体育指導員・佐藤☎41-8519番へ申し込む

アーチェリー

初心者講習会

- ▶ 期日…2月13日、20日、27日、3月6日、13日(各日曜・5日間)
- ▶ 時間…午後1時～5時
- ▶ 会場…運動公園武道館(田トレニング室)
- ▶ 対象…市内在住・在勤・在学者 年齢不問
- ▶ 定員…30人
- ▶ 費用…3000円
- ▶ 申込み…電話で、松戸市アーチェリー協会・山根☎41-1718番へ申し込む

ポリオ(小児マヒ)

予防接種

- ▶ 申し込み対象者…まだ2回飲み終わっていない4歳未満で、開診券を持っていない人。また以前の開診券を持っている人は、それを利用して受けて下さい。
- ▶ 上記のうち、昭和54年10月12日以前に生まれた人は今回の接種を受けないと次回以降は法定年齢(生後48か月)を超えるため、接種が受けられなくなりますので注意して下さい。
- ▶ 個人通知対象者…昭和57年6月1日から11月30日までに生まれた人は2月下旬に通知します。また、これ以降に生まれた人には対象年齢になってから通知します。

接種場所	接種期日(曜日)
成生公民センター	3・24(水) 5・13(水)
松戸市民センター	3・24(水) 5・23(水)
松戸市民センター	3・24(水) 5・23(水)
常盤平市民センター	3・24(水) 5・23(水)
成生公民センター	3・23(水) 5・20(水)
松戸市民センター	3・23(水) 5・26(水)
馬橋市民センター	3・19(水) 5・19(水)
松戸市民センター	3・17(水) 5・4(水)
成生公民センター	3・23(水) 5・13(水)
松戸市民センター	3・23(水) 5・13(水)
松戸市民センター	3・23(水) 5・13(水)
馬橋市民センター	3・21(水) 5・25(水)
馬橋市民センター	3・21(水) 5・25(水)
六実市民センター	3・23(水) 5・27(水)

- ▶ 時間…午後1時15分～午後2時30分
- ▶ 申し込み期限…2月19日まで

(申込要領)

① ② ③ ④

お申し込みの要領
1. 申し込み用紙に記入する。
2. 申し込み用紙を封筒に入れて郵送する。
3. 申し込み用紙を封筒に入れて郵送する。
4. 申し込み用紙を封筒に入れて郵送する。

- ▶ 電話での申し込みはできません。
▶ 詳細…保健衛生課☎内線405番

(申込要領)

① ② ③ ④

個人がん検診の申込要領
1. 申し込み用紙に記入する。
2. 申し込み用紙を封筒に入れて郵送する。
3. 申し込み用紙を封筒に入れて郵送する。
4. 申し込み用紙を封筒に入れて郵送する。

- ▶ 電話での申し込みはできません。
▶ 詳細…健康管理課☎内線415番



冬季バドミントン大会

- ▶ 日時…2月20日午前9時から
- ▶ 会場…運動公園体育館
- ▶ 種目…男子ダブルス・1部・2部・壮年の部(35歳以上)、女子ダブルス・1部・2部
- ▶ 費用…300円(ただしシャトルコックは自分持ち)
- ▶ 対象…市内在住・在勤・在学者
- ▶ 申込み…ハガキで2月16日までに〒270松戸市平賀209-49・木多見光男☎42-8742番へ。

市民バドミントン教室

- ▶ 期日…2月13日、20日、27日の各日曜日
- ▶ 時間…午後1時～4時
- ▶ 会場…常盤平第一小学校体育館
- ▶ 対象…市内在住一般男女
- ▶ 費用…無料
- ▶ 持参する物…体育館用運動靴・ラケット
- ▶ 申込み…当日会場で受け付け
- ▶ 詳細…浅野☎88-8700番

那須高原へ

日帰りスキー

- ▶ 期日…2月20日(日)
- ▶ 時間…午前6時～午後8時
- ▶ 会場…那須高原スキー場
- ▶ 対象…市内在住・在勤・在学者
- ▶ 定員…40人(定員になり次第締め切り)
- ▶ 費用…7000円(往復バス代、リフト券、レッスン料、傷害保険料)
- ▶ 申込み…松戸市スキー連盟・木村☎87-7717番



愛の献血

期日	時間	会場	主催
2月9日	午前10時～午後3時	松戸市 西口	松戸市献血協会

▶ 詳細…健康管理課☎内線412番

休日医療体制 健康保険証を忘れずに!

- ◆緊急休日在宅当直医・午前9時～午後6時 テレフォンサービス☎66-0010番
- ◆休日歯科診療所・午前9時～正午 衛生会館☎68-3553番
- ◆休日・土曜日夜間救急診療所・午後8時～11時 衛生会館☎68-3756番

市税の納付(納入)をお忘れの人は、
至急お納め下さい。

編集・発行＝松戸市役所広報課 ☎(66)1111



影も跳んでる

縄跳びで鍛える子どもたち

「影も跳んでる」本誌の巻が待てず、おもしろい。この「影も跳んでる」は、縄跳びの大会の様子を、写真とともにお届けする。この大会は、市内の中学校で行われ、毎年恒例の行事となっている。この大会は、市内の中学校で行われ、毎年恒例の行事となっている。

母親読書会

期日	2月24日	3月24日
時間	午後9時30分～正午	
会場	市民会館	練人会館
演題	ハミングウェイ 「老人と鳥」	ソフィア・ラズ 「ロイヤル・ファミリー」
講師	高木幹次氏(牧師)	
対象	市内在住の婦人30人	

▶申込み…ともしが読書会・山田 ☎65-0607番

第4回青年フェスティバル 映画とたのしいひとときを

- ▶日時…3月6日(日)午後3時～8時
- ▶会場…新松戸市民センター
- ▶対象…16歳以上の青年男女
- ▶内容…映画「アメリカン・グラフィティ」の上映と交流会
- ▶申込み…当日会場で
- ▶詳細…社会教育課 ☎内線451番

おはなしキャラバン 見習職員募集

- ▶資格…音楽・美術等の技能があり、35歳以下の人
- ▶人員…若干名
- ▶勤務条件…週3日、午前9時～午後5時(時給450円)
- ▶面接場所…青少年会館
- ▶面接日…3月5日(土)午前10時～正午
- ▶応募方法…作文(おはなしキャラバンに入れたい理由を400字詰原稿用紙1枚)と履歴書を2月26日までに郵送
- ▶詳細…(財)松戸市おはなしキャラバン・小金840 ☎44-3037番

▼詳細…市立図書館 ☎65-1511五番

市立病院

職員募集

- ▶職種…看護婦・准看護婦(パート含む)・看護助手(パート)
- ▶年齢…40歳まで(現在、市内の医療機関に勤務している人はご遠慮下さい)
- ▶詳細…市立病院庶務課人事係 ☎63-2171番

文化ホールギャラリー

2月

映画と形劇 おはなしキャラバン

(入場無料・三・九歳くらいが対象)

期日	会場	時間
2月11日	図書館本館	午後3時～5時
2月12日	図書館本館	午後3時～5時
2月13日	図書館本館	午後3時～5時
2月14日	図書館本館	午後3時～5時
2月15日	図書館本館	午後3時～5時
2月16日	図書館本館	午後3時～5時
2月17日	図書館本館	午後3時～5時
2月18日	図書館本館	午後3時～5時
2月19日	図書館本館	午後3時～5時
2月20日	図書館本館	午後3時～5時

- ▼「おはなしキャラバン」地区入選作品展…二十三日午後一時
- ▼「おはなしキャラバン」地区入選作品展…二十四日～二十七日
- ▼「おはなしキャラバン」地区入選作品展…二十五日～二十七日

国民健康保険

被保険者証が更新に

現在お持ちの被保険者証は三月三十一日で有効期限が切れ、四月一日からは使用できません。

三月十日以降に、下記の日程により被保険者証の更新をお願いします。お手持の被保険者証をお持ちになって、あなたの該当する場所、期日に、忘れずに交換して下さい。

該当者には、葉書で通知します。

▼詳細：国民健康保険課 内線六一九番

更新場所	期日	該当区域
六実市民センター	3月10日(木) 11時～12時	六実地区に住民票のある人
新松戸市民センター	3月10日(木) 11時～12時	新松戸地区に住民票のある人
東宝市民センター	3月11日(金) 11時～12時	東宝地区に住民票のある人
小金市民センター	3月11日(金) 11時～12時	小金地区に住民票のある人
常盤市民センター	3月11日(金) 11時～12時	常盤地区に住民票のある人
馬橋市民センター	3月11日(金) 11時～12時	馬橋地区に住民票のある人
栄町市民センター	3月11日(金) 11時～12時	栄町地区に住民票のある人
小金市民センター	3月11日(金) 11時～12時	小金地区に住民票のある人
松戸市民センター	3月11日(金) 11時～12時	松戸地区に住民票のある人

▶更新時間…午前9時30分から午後4時まで
▶持参するもの…現在お持ちの被保険者証、印鑑、通知葉書

母子家庭児童に

入学・就職祝金を支給します

母子家庭で今年四月に小・中学校や高校・特殊学校・専門学校などを含むに入学する児童および、中学校を卒業し就職する児童をお持ちの人に入学祝い金・就職祝い金を支給します。

▼資格：夫と死別または離別し、現在婚姻(内縁関係を含む)していない女性で

▼支給額：児童一人につき六千円(三月頃支給)

▼申込み：三月九日までに、印鑑および口座番号(口座名義人：銀行名・支店名・児童(十八歳未満)を扶養)

▼おたずねします 常盤平 山田ひさ子さん

いつも広報まつどを心待ちにし、楽しく拝見しております。広報まつどの方の努力に感謝しながら、写真もたくさん、よくとれていてと皆さんに技術に感心しながら読んでおります。

▼おたずねします 常盤平 山田ひさ子さん

いつも広報まつどを心待ちにし、楽しく拝見しております。広報まつどの方の努力に感謝しながら、写真もたくさん、よくとれていてと皆さんに技術に感心しながら読んでおります。

おたずねします

おたずねします 常盤平 山田ひさ子さん

いつも広報まつどを心待ちにし、楽しく拝見しております。広報まつどの方の努力に感謝しながら、写真もたくさん、よくとれていてと皆さんに技術に感心しながら読んでおります。

灯油価格調査を実施

九割のお店で値下がり



冬には欠かせない灯油です

消費生活課では一月二十五日、今冬二回目の灯油価格調査を行いました。

調査結果は下表のとおりです。

昨年十一月に予定されていた元売り価格の値上げが事実上撤回されたことに加え、暖冬の影響もあり、調査対象店舗のほとんどで価格が下がっていました。

▼調査結果(平均価格) 前調査時 五七番

放課後における児童の健全育成指導者養成講座

▶日時…2月28日(月)～3月11日(金)、午後1時30分～3時30分
▶会場…勤労会館
▶受講料…無料
▶対象…児童の健全育成に関心のある人
▶定員…50人
▶申込先…こども課 内線553番

期日	時間	会場	科目	内容
2月28日	午後1時30分～3時30分	勤労会館	開講式	灯油価格調査
3月1日	午後1時30分～3時30分	勤労会館	児童心理	児童心理
3月2日	午後1時30分～3時30分	勤労会館	児童心理	児童心理
3月3日	午後1時30分～3時30分	勤労会館	児童心理	児童心理
3月4日	午後1時30分～3時30分	勤労会館	児童心理	児童心理
3月5日	午後1時30分～3時30分	勤労会館	児童心理	児童心理
3月6日	午後1時30分～3時30分	勤労会館	児童心理	児童心理
3月7日	午後1時30分～3時30分	勤労会館	児童心理	児童心理
3月8日	午後1時30分～3時30分	勤労会館	児童心理	児童心理
3月9日	午後1時30分～3時30分	勤労会館	児童心理	児童心理
3月10日	午後1時30分～3時30分	勤労会館	児童心理	児童心理
3月11日	午後1時30分～3時30分	勤労会館	児童心理	児童心理

市長の窓

宿に「用地屋」という言葉があります。公共団体の用地取得において、必要な用地の取得に当たる職員を指す言葉です。資金は調達できても、用地がなければ学校や保育所の建設も、道路や公園の築造も出来ません。

私も若い頃から用地屋の経験があり、現在の国道六号線や常盤平団地、松戸や松飛台の工業団地などの用地買収に従事し、幾多の拙い出や苦勞話がありました。

用地買収は権利者の保護に留意しながらも、適正な価格で定められた期日まで



に終わらなければなりません。期日までに買収交渉が成立しないと、折角ついた予算も流れてしまいます。

用地買収に当たっては、まず権利者を対象とした説明会を行います。そして、権利者の協議によって適

用地買収

買収に関するくとも、市政に関する地主さんのいろいろな質問や要望に答えるの都合などなかなかお会いできないことがあります。寒い冬の夜、担当の「用

「用地屋」という言葉があります。公共団体の用地取得において、必要な用地の取得に当たる職員を指す言葉です。資金は調達できても、用地がなければ学校や保育所の建設も、道路や公園の築造も出来ません。

私も若い頃から用地屋の経験があり、現在の国道六号線や常盤平団地、松戸や松飛台の工業団地などの用地買収に従事し、幾多の拙い出や苦勞話がありました。

用地買収は権利者の保護に留意しながらも、適正な価格で定められた期日まで

なくそう！ やめよう！



街の美観も大切に

きれいな松戸にするため、市では違反しているはり紙、はり札、捨て看板の撤去作業をしています。

住みよきれいな街にするためお互いにルールを守りましょう。

屋外広告物を設置する場合は、許可を受けて下さい。

▼詳細：建築指導課 内線三四〇番



質的に向上した松戸市書道展

フォトニュース

▼日時：三月九日(水)午後一時～四時
▼会場：勤労会館
▼内容：都市計画委員の提言
▼費用：無料
▼申込み：松戸商工会議所 内線一三二二番



最新の機器を導入した通信司令管制室

松戸市消防局 新庁舎でいよいよ業務開始

新しい電話番号は(04)111-111番

松戸市消防局は、新庁舎でいよいよ業務を開始しました。新しい電話番号は(04)111-111番です。

ライオンズクラブが 特殊学級用にと学習機器を寄付

松戸・松戸中央・松戸東の三つのライオンズクラブが合同で、2月1日、市に特殊学級用の学習機器を寄付しました。これは、障害を持つ児童が、効率よく学習や作業ができるようにとの思いをこめて、難読用のために、テレビの音を増強してヘッドホンで聞くアンブレラと聴覚補助機を、弱視用のために高字カタタイプと点字テキストを、言語障害用のために電話機を贈ったものです。

寄付された機器は、市立中部小学校の特殊学級で使われることになりました。



市長に感謝状が贈られました

納付お忘れなく

国民年金保険料第四期分の納付期限は二月二十八日です。口座振替をご利用の方は、預金不足にならないようにして下さい。

また、五十八年度口座振替前納申込期限も同日です。

▼詳細：国民年金課 内線六二四番

軽自動車等の届け出を

現在使っている原付自転車、軽自動車等の変更や廃車をされる場合は下記にて手続きをして下さい。

軽自動車の課税は、4月1日現在登録のある所有者に課税されます。

種別	手続場所
原付自転車	松戸市役所 市民課
軽自動車	松戸市役所 市民課
軽自動車	松戸市役所 市民課
軽自動車	松戸市役所 市民課

事業所税 申告納付をお忘れなく

▶事業に係るもの…12月決算の法人は2月が申告納付月です。
▶新増設に係るもの…1月中に新増設した建築主は2月が申告納付月です。

特別土地保有税(取得分) 2月は申告納付月

▶対象…昭和58年1月1日以前1年以内、市内で5000㎡以上の土地を取得した個人または法人
▶申告納付期限…2月28日
▶詳細…税制課 内線631番

千葉県環境月間のポスター・作文・標語を募集

▶規格…ポスター…たて54cm×よこ38cm(両用紙四切)程度。作文…400字詰原稿用紙6～10枚程度。標語…はがき、便せん
▶対象…小・中・高校生はポスター・標語(空き缶・空きビン等散乱防止に関するもの)。中・高校生および一般はポスター・作文(環境保全に関する全般的なもの)
▶締切日…3月26日(土)
▶送付先…詳細…〒260-91千葉中央郵便局私書箱40号・千葉県環境部環境調整課 ☎472-23-46 66番



放水訓練(松飛台自主防火のみなさん)

「私たちの街は、私たちがの手で」と、昭和五十六年三月発足した松飛台地区自主防火組織...

憩いのある住みやすいまちに!!

特集 あなたの注意が防火のきめて

— 初期消火 —



上矢切 野村ヨシエさん

「指差し確認」実行中... 我が家では、当番制を設け、家族全員で、責任をも...



松飛台 安西 和子さん

我が家では、ごくあたり前なことで、火の元の確認をしています。...

アンケート 自主防災に関する市民の防災意識

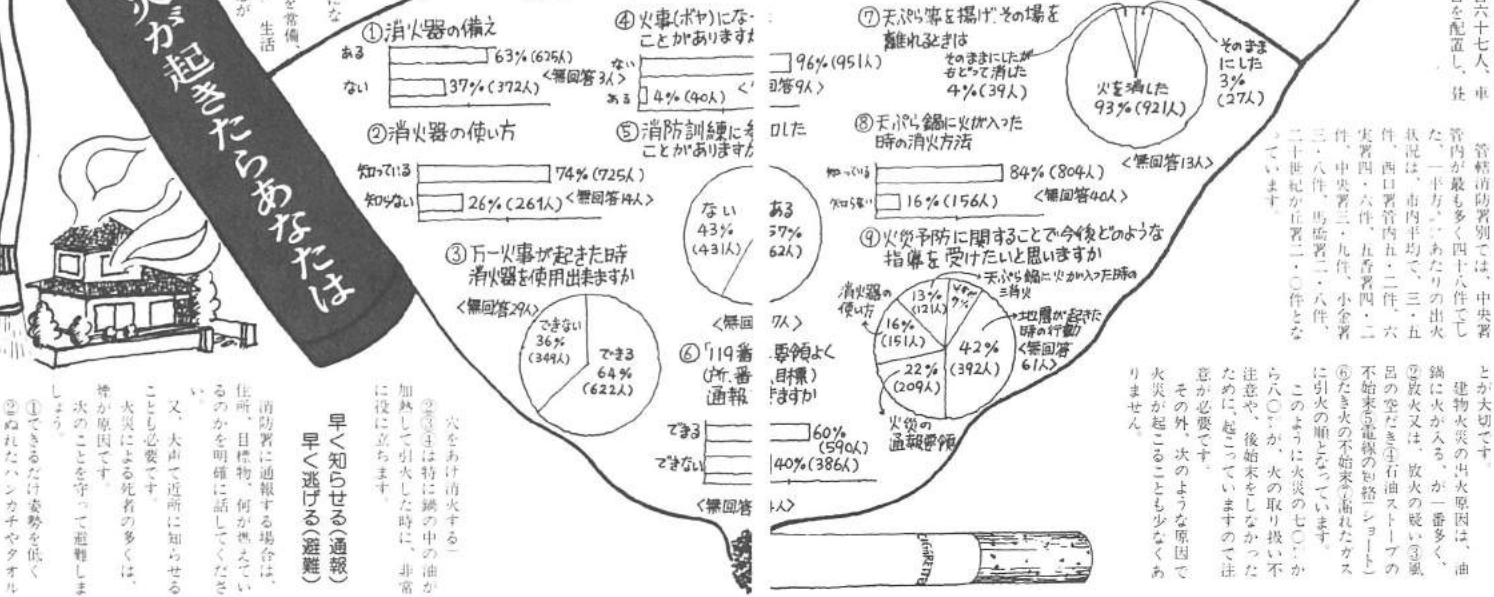

市内の消防署は七カ所

市内の消防署は七カ所あり、職員三百六十七人、車両百六十三台を配置し、往...

火災の原因

五十七年度市消防局火災白書によれば、火災件数二百一十五件、死者三十四人、...

ぼくら少年消防団



救急救助技術を特訓中... 将来、市内で初めての少年消防団を全市内に広...

慌てず・消火・通報・避難

早く消す(消火) 一般家庭の火災は、出火から最盛期まで、平均七分が...

指差し防火で火災〇 市消防局では、火災〇を目ざして指差し防火運動を実施します...

昭和57年救急白書 市消防局 昭和57年中の救急出動件数は、7733件で前年に比べ221件の減少...

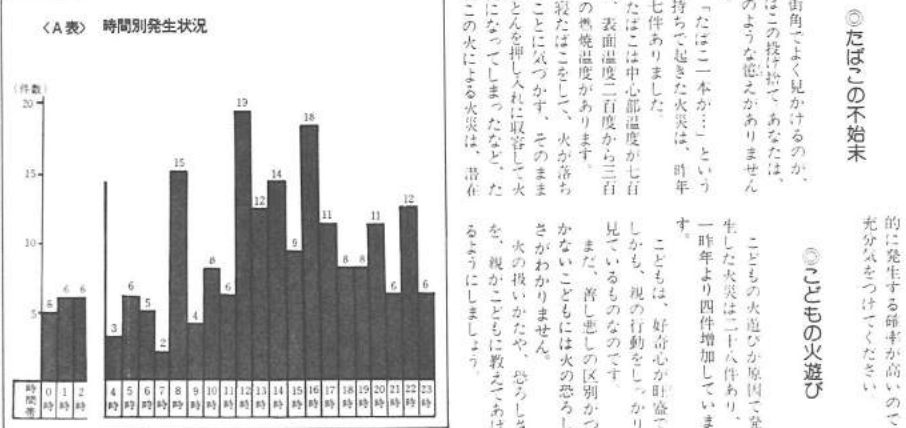

たほこの不始末 街角でよく見かけるのが、たほこの投げ捨て...

訪問販売と法律の知識

訪問販売によるトラブルを防止するため、昭和五十一年十二月に「訪問販売等に関する法律」(以下「訪問販売法」)が施行されました。それにもかかわらず、訪問販売をめぐる苦情は増え続けています。今回は、訪問販売の紹介を通して、訪問販売への対応を考えてみたいと思います。



訪問販売には、クーリング・オフの規定があります。クーリング・オフとは、一日契約しても、四日以内なら無条件で解約できるという制度です。一般の契約では、解約を申し出れば損害賠償を請求されますから、この規定は消費者には大変有利なものです。また、訪問販売では、販売業者に対し、訪問の際に氏名等を明らかにすることを義務付けたり、契約書の記載事項を具体的に指示するなど、一定の規制を行っています。

不用品交換情報

●今回掲載分の紹介

ボカボカ陽気に誘われて

今日はボカボカ陽気に誘われ、子どもと一緒に散歩です。高木真弓さん・千尋ちゃん(平賞)

私の散歩道



左は綿引はるえ・右はのびる田中

節分の日には、境内で豆まきがありました。子どもたちはにぎわいにびっぴり、「我が家の福の神」がいっつもいてくれるようにと願いました。初夏にはアシサイがとて最近では入浴が多くなって、ちよつとくるさいと思う時もあります。笑しいものは誰もが見たいのでしょうか。私もおアシサイの手節を楽しみにしている一人です。

訪問販売法が適用されないこともあり

このように、訪問販売は消費者の利益を守るための法律といえます。訪問販売法が適用される訪問販売とは、住居訪問販売、露店、職場訪問販売または路上でのキヤッチセールスなどをいいます。お客や常設展示場での契約は適用外となります。また、適用商品も指定されています。クーリング・オフも、契約時に代金の全額を支払った場合は、適用されないので注意を要します。詳しいことは消費生活課にお問い合わせ下さい。

市消費生活モニター募集

▼仕事の内容：年六回程度の研修会への出席、アンケートの回答、小売価格の調査、計量調査、消費生活に関する意見、要望の提出など。▼資格：市内に居住する二十歳以上の主婦。▼募集人員：三十人。▼謝礼：年額一万四千五百円(五十七年度実績)と記念品。

ハガキで申し込んで下さい。

- ▼申込方法：締め切りは二月二十五日(当日消印有効)①希望品名の住所(氏名)電話番号(希望間の連絡先)をハガキに明記。ハガキ一枚に品名一点のみ。②相手の紹介：月末に配達を行う。当選者に電話連絡します。紹介後は自主交渉となります。③申込先：〒271-1 根本三六七一五松戸市役所消費生活課・不用品交換情報担当

譲ります

- ▼(家具類) ◆卓用椅子四脚二千円 ◆クッキングテーブルセット(四人用)一万円 ◆ダブルベッド(無料)一万円 ◆ソファベッド(無料)一万円 ◆ソファテーブル各五千円 ◆洋服ダンス三千円 ◆壁かけミラー五千円 ◆カーペット(十畳用、六畳用)各無料 ◆電気製氷機 ◆スチーム吸入器三千円 ◆加湿器三千円 ◆美容洗髪器三千円 ◆電気カミソリ

子どもの健康

こどもの下痢

赤ちゃんの下痢に対するお母さんへの関心は大変深いようです。しかし幼児期以降は、腹痛を訴えて来院する場合でも、こどもの便の状態に無関心な方が意外と多く見られます。こどもの便の状態は健康のバロメーターとして、ふだんから気を配る必要があります。下痢は、何らかの原因で腸の運動が異常に激しくなると、食べたものが充分消化・吸収されず便として出てしまう現象のことです。見方によっては、おなかに入った有害物を早く外に出してしまうという、身体の防御反応でもあるわけなのです。

《下痢の原因にはどんなのが?》
下痢の原因にはいろいろありますが、主に細菌性、ウイルス性、食餌性に分けられます。細菌性としては小腸菌、大腸菌、サルモネラ菌、フド菌、カンジダ菌など、最近では新しい食中毒菌による下痢が話題になっていきました。ウイルス性下痢とは、わかりやすくいうとカゼによる下痢ですが、頻度からいえば細菌性下痢よりはるかに多いのです。冬場に、赤ちゃんが白色の水様便を出すロタウイルスによる下痢が有名ですが、夏カゼでも、こどもはかならず下痢をすることが多いようです。そのほか、消化の悪い食べ物や腐敗した食べ物を食べた時とか、まれには食物

《下痢の時は水を飲ませよう》
大きなお母さんが便の状態、粘液や膿、血液の有無などをよく観察して医師に知らせるとよいのです。下痢回数が多いほど、下痢回数が多いほど、食飲もあまり心配はいりません。下痢のひどい場合は、食餌療法と水分の補給です。昔は「下痢をしたら水を飲ませるな」という人もいたようですが、これは大間違いです。水を与えなければ下痢は止まるかもしれませんが、同時に心臓まで止まってしまふ結果にもなりかねません。下痢によっても体の水分が下痢によって出てしまう訳ですから、脱水症を予防するためにふたたび多く水分を与えることが必要です。ただし、吐きけがある時は少しずつ回数も多く与えるようにしよう。それ以外の上の食餌療法については医師に相談下さい。

《便は健康のバロメーター》
赤ちゃんの下痢に対するお母さんへの関心は大変深いようです。しかし幼児期以降は、腹痛を訴えて来院する場合でも、こどもの便の状態に無関心な方が意外と多く見られます。こどもの便の状態は健康のバロメーターとして、ふだんから気を配る必要があります。下痢は、何らかの原因で腸の運動が異常に激しくなると、食べたものが充分消化・吸収されず便として出てしまう現象のことです。見方によっては、おなかに入った有害物を早く外に出してしまうという、身体の防御反応でもあるわけなのです。

(松戸市医師会)

四分別収集 六年目

自分の出すゴミに責任を

分別収集をはじめ、六年目に入ろうとしています。市民の皆さんのご協力によりその成果も年々上がってきています。

●粗大ごみは電話で申し込む(集積所に出されても収集してきません) ●アパートなどの紙袋を使う場合、底がぬけたら、ごみが出たりしないよう工夫をする。

として多量の引越ごみは処理できません。処理方法として、一括処理したい場合は、自己処理となり、直接、清掃工場に搬入するか業者依頼し処理してもらうかの方法になります。

最近、公衆くず籠のなかには家庭ごみ・燃やせるごみが多い一が投げ込まれているのを見かけます。家庭から出るごみは、集積所に出し、公衆くず籠へは絶対捨てないで下さい。

農作物を食い荒らす野ねずみを退治するため、流山市内の農耕地に駆除用薬剤を仕掛けました。大、猫等の放し飼いはやめましょう。

悪天候の場合は、予定日から十日以内の実地。●詳細：流山市役所農政課 〇四七一—68—1111番

春の大掃除

ご協力下さい

春の大掃除は六月二十四日までの予定で実施中です(日程は順次広報まつどに掲載します) ●詳細：環境部管理課 〇四一—三番

三月から四月にかけては、勤等により引越される人が多くなりますが、市では原則の自己最高記録は二十四秒六。なまじの男子スポーツマンでも遠く及ばない記録だ。

小・中学校時代にフライング・家庭教師のアルバイトと多岐にわたる。そのために説得力がある。そのため将来は、中学が高校の体育教師になって、走る楽しさ、スポーツの喜びを教えたいという。

現在、千葉大学教育学部の二年生。現元を離れての



先月の二十三日(日)午後三時三十分、京都市・西京極陸上競技場を四十七人の女性ランナーがスタートした。この女子による初めての全国的な駅伝競走は、千葉県チームの優勝で幕を閉じた。今回、登場願ったのは、このチームで八区を走った染谷和子さんである。

染谷さんとはもと中距離ランナーとして活躍してきた。市立六中から東葛高校に進んだが、陸上部に属し、市内・県内の八百メートル、千五百メートル、何度も優勝し、関東大会二位など数々の実績を持つ。八百メートル

全国都道府県対抗 女子駅伝競走大会で 優勝した 千葉チームの一員



染谷和子さん(19歳)

し尿浄化槽の保守点検を受けていますか

し尿浄化槽はバクテリアの作用により、水をきれいにする装置です。管理が充分でないで浄化槽の機能が低下し、側溝等に汚物が流出する原因になります。専門的な知識、技能を有する保守点検業者の定期点検を必ず受けましょう。

ユーカリ交通公園 休園日のお知らせ 2月26日(土)、27日(日)は園内清掃整備のため休園します。

昭和58年度 固定資産課税台帳の縦覧

- 期間：3月1日～22日(日曜、祝日は除く)
時間：午前8時30分～午後5時(土曜日は午後0時30分まで)
会場：市役所資産課(新館2階)
審査申し出：地目の交換・分合筆・家屋の新・増築など評価替えや新しく課税される物件についての評価額などに不服がある場合は、4月1日までに固定資産評価審査委員会に審査の申し出をすることが出来ます。

春の大掃除日程表

Table with columns: 月日, 曜日, 実施地区. Lists dates from 3/1 to 3/12 and corresponding areas like 丸島田, 和野田, etc.

第六回 矢切寄席

日時：三月二十六日(土)午後五時三十分
会場：市民劇場
出演：松鶴家千代若・千代菊、三笑亭夢笑外
定員：三百六十人(無料)
●詳細：矢切公民館 〇68—1111番

公正取引委員会 消費者モニター募集

資格：二十歳以上の成人
賞格：年額一万二千元
応募先：公正取引委員会事務局(取引部取引課) 申込用紙は市消費生活課に用紙)
●詳細：消費生活課 〇内線三二二番

市政モニター募集

仕事の内容：年四回程度開くモニター会議出席、市政に関する疑問への意見提出など
資格：市内に一年以上住んでいる二十歳以上の成人
申込：官製ハガキに市政について簡単な意見と住所・氏名・年齢・職業・電話を記入のうえ三月二十二日まで〒一七二-1 松戸市根本三三八七-一五 市役所市民相談室まで 〇内線二〇八番へ

経営セミナー

Table with columns: 日, 時間, 会場, テーマ, 講師, 受講料. Lists seminars on topics like '83年の発展展望と経営の進め方'.

まちかどで子どもには?



飯塚洋子さん(新松戸)

スキューが待ちどおしいわ。趣味はアイススケートですが、赤いクレーンに乗って、フライングも楽しんでます。今年も初めてスキーへ行くと予定があるんですよ。わい、待ちどおしいわ。

軟式庭球スポーツ 少年団員募集

募集団名：①東葉軟式庭球スポーツ少年団 ②常盤平軟式庭球スポーツ少年団
練習日：四月十一日の毎週日曜日午前八時～十時
資格：市内在住・小学生で昭和五十八年度に小学校四年生になる児童
会費：一人七千円(四月～十一月の保険料、帽子代含む)
受け付け：三月二十七日(日)午前十時から①は市センター球場 ②は常盤平市民センター
●詳細：松戸市スポーツ少年団 〇内線 〇八四四〇番



防火管理者 資格付与講習会

- ▶日時…3月10日(木)、11日(金)の2日間午前9時30分から午後5時まで(受け付けは30分まえから)
- ▶会場…消防局講堂
- ▶対象…防火管理者未達任事業所
- ▶定員…200人
- ▶費用…3000円(テキストおよび資料代)
- ▶受け付け…2月25日(金)～3月5日(土)市内各消防署および消防局予防課へ
- ▶詳細…市消防局予防課 ☎63-1111 内線204・205・206番

市民講座

- ▶日時…3月6日(日)、13日(日) 午後1時30分から3時30分
- ▶テーマ…「話し上手、聞き上手」
- ▶会場…常盤平市民センター会議室
- ▶講師…大久保忠利(日本コトバの会会長)
- ▶定員…50人
- ▶申込み…市立図書館 ☎65-5115番

家庭婦人

バドミントン大会

- ▶日時…3月10日(木)午前9時30分
- ▶会場…運動公園体育館
- ▶対象…市内在住の家庭婦人
- ▶試合方法…クラス(A・D)別ダブルス戦
- ▶参加料…1人500円
- ▶申込み…2月25日まで渋谷 ☎65-3316番(午後6時～9時まで)

アイススケート教室

- ▶日時…2月25日(金)、3月1日(火)、4日(金)、8日(火)(4日間) 午後5時30分～7時30分
- ▶会場…サニーランド
- ▶対象…小学生以上で市内在住の初心者
- ▶定員…150人
- ▶参加料…2300円(貸靴代含む)
- ▶申込み…2月24日までに、ハガキに住所、氏名、年齢、電話番号を明記し、松戸市馬橋1417、スケート連盟・田口 ☎41-3308番へ

松戸市役所保健婦募集

- ▶募集人員…若干名
- ▶資格…38歳未満の有資格者
- ▶詳細…人事課 ☎内線375番

休日医療体制 健康保険証を忘れずに!

◆緊急休日在宅当直 ☎午前9時～午後5時 テレフォンセンター ☎66-0010番

◆休日歯科診療所 ☎午前9時～正午 衛生会館内 ☎68-3553番

◆休日・土曜日夜間急病診療所 ☎午後8時～11時 衛生会館内 ☎68-3756番

高齢者学級 一いつまでも健康を求めて

- ▶日時…3月1日(火)～3月29日(火) 午後2時～4時 毎週火曜日計5回
- ▶会場…婦人会館
- ▶講師…評論家・加太こうじ氏外
- ▶対象…60歳以上の男女
- ▶申込み…社会教育課 ☎内線465番

特殊学級・養護学校 学芸発表会

- ▶日時…3月6日正午から午後4時
- ▶会場…市民会館大ホール
- ▶詳細…教育委員会指導課 ☎内線399番

野鳥の話と スライドの集い

- ▶日時…2月26日(土)午後2時～3時30分
- ▶会場…明市民センター
- ▶内容…庭先の野鳥と実のなる木などの紹介。野鳥の写真撮影の技術などについての講演
- ▶講師…堀田明氏(自然科学写真協会会員)
- ▶詳細…公園緑地課 ☎内線291番

税務相談

- ▶期日…毎月第2金曜日(2月に限り25日)
- ▶時間…午後1時～5時
- ▶会場…市民相談コーナー(市役所1階)

日商簿記検定コース

- (初級(3級程度))
- ▶期日…4月1日～6月7日(火・金)の全18回。祝日を除く。
- ▶時間…昼コース=午前9時30分～11時30分。夜コース=午後6時～8時
- ▶費用…5000円(非会員8000円・テキスト代含む)
- (中級(2級程度))
- ▶期日…3月25日～6月7日(火・金)の全20回。祝日を除く
- ▶時間…午前9時30分～11時30分
- ▶費用…7000円(非会員10,000円・テキスト代含む)
- ▶定員…各コース30人
- ▶会場…商工会館
- ▶申込み…商工会議所 ☎64-3111番へ来所のうえ直接申し込む。

話し方講座

- ▶日時…3月2日(水)、10日(木)、17日(木)、24日(木)、31日(木) 午後6時30分～9時
- ▶会場…市民会館
- ▶定員…30人
- ▶費用…3000円(全5回分)
- ▶申込み…2月末日まで、石岡 ☎63-2372番

勤労青少年 福祉推進員研修会

- ▶期日…3月5日(土)～6日(日)
- ▶会場…筑波研修センター(茨城県新治郡桜村)
- ▶定員…25人(先着順)
- ▶費用…3000円
- ▶申込み…2月21日～28日まで、市役所商工課 ☎内線351番へ参加費を添えて申し込む。

うたごえ喫茶 仲間 この街 10年

- ▶日時…3月6日(日)午後1時～
- ▶会場…明市民センター
- ▶会費…500円
- ▶詳細…サークルゆうかり・若沢 ☎84-7095番

まつど 市のようす (2月1日現在)

■ 人口 415,655人 (+275) () は前月比
 男 210,073人 (+76)
 女 205,592人 (+199)
 ■ 世帯 134,584世帯 (+275)

● 市役所(66)1111 根本387-5 ● 常盤平支所(87)2131 常盤平3-30 ● 小金支所(41)5101 小金きよしや丘3-1-1
 ● 小金原支所(44)4151 小金原6-6-2 ● 六実支所(85)0113 五番六実543-1 ● 馬橋支所(45)2131 馬橋2515-1
 ● 新松戸支所(43)5111 新松戸3-27 ● 矢切支所(52)3181 三矢小台3-10-5



硬式テニスナイター教室

- ▶会場…金ヶ作公園テニスコート
- ▶期間…4月～11月
- ▶時間…午後7時～9時
- ▶コース…水曜日、木曜日、金曜日、土曜日(各曜日とも約40人)
- ▶費用…15,000円(申し込み時持参)
- ▶資格…市内在住、在勤で、現在クラブに所属していない人
- ▶受け付け…2月27日(日)午後1時 常盤平市民センター会議室
- ▶詳細…吉田 ☎88-6431番

おしどり学級

(歩きはじめたお二人へ)

- ▶期日…3月1日(火)・8日(火)・18日(金)の3日間
- ▶時間…午後6時30分～8時30分
- ▶会場…衛生会館
- ▶内容…1日目=男女の生理、不妊・妊娠について、2日目=男女の心理、視業とは、3日目=基礎体温・産婦(1日目に希望者には風疹抗体検査等を有料で実施します)
- ▶対象…婚約・新婚の男女1カプルのうち1人でも可
- ▶定員…50人(先着順)
- ▶申込み…健康管理課 ☎内線230番

日本脳炎

臨時予防疫種

4月1日から右記日程で日本脳炎臨時予防疫種を実施します。この予防疫種は、基礎免疫として初回(初年度)2回、追加(翌年度)1回の接種を行うものです。基礎免疫終了後は、おおむね4年に1回追加接種を学校で行います。

▶個人通知対象者(3歳)…昭和54年4月1日から55年3月31日までに生まれた人には3月末頃までに間診票を送付します。

▶申し込み対象者(4歳～就学前)…昭和52年4月2日から54年3月31日までに生まれた人で基礎免疫(3回)の接種を終了していない人。特に昨年2回接種している人は忘れずに下記ハガキを要領で申し込んで下さい。

▶注意…昨年初回の通知を差し上げた人も今年の追加分は申し込みとなります。なお、古い間診票を持っている人は、それを利用して接種することできます。また、対象者多数のための、医師の配置および会場整理の都合上、会場、接種日を指定しますのであらかじめご了承下さい。

▶申し込み締切日…3月19日(ハガキ要領)

間診票の記入方法

氏名	年齢	性別	接種回数	接種時期
山田太郎	4	男	2回	昭和52年4月
山田花子	4	女	2回	昭和52年4月

▶詳細…保健衛生課 ☎内線405番



松戸の保護樹木(1)

樹木名…モチノキ
 高さ…13m 幹回り…2.9m
 所在地…小金242
 所有者…一月寺(笠松澄道氏)
 賑かい地方の民家のまわりに防火樹としてよく植えられているモチノキ科の常緑広葉樹で潮風・被害にも強い。この樹皮からトリモチを作る。雄鳥異株で樹木の小さい実は晩春まで枝に残っている。

日本脳炎日程表

▶時間…午後1時15分～2時30分

区	三	公	民	5/11	5/23	5/30	6/13	6/24
五番六実センター	4/28	7/4	7/11	7/25	8/5	8/12		
松戸市民センター	4/17	6/3	7/9	7/27				
松本清記会館	4/6	4/19	4/26	5/2				
常盤市民センター	6/7	6/17	6/30	7/12				
健康増進センター	5/9	5/18	5/30	6/6	6/23	6/27		
常盤市民センター	4/13	4/21	4/28	5/8	6/2	6/16		
明市民センター	4/7	5/15	6/22	7/6	7/19			
モチノキ市民センター	6/29	7/6	7/13	7/20				
磯谷市民センター	6/7	6/16	6/24	7/5	7/12			
小金原市民センター	6/10	6/21	6/28	7/7	7/15	7/29		
馬橋市民センター	5/24	6/1	6/14	6/22	7/5	7/13		
小金市民センター	4/12	4/20	4/27					
新松戸市民センター	4/7	4/20	4/27	5/10	5/30	6/8		
八東市民センター	4/7	4/12	4/20					

食生活教室

一みんなで楽しく料理をしてみませんか

期日	会場	内容	定員	時間
3/10	市民センター	和食	20人	13:30～15:30
3/17	市民センター	洋食	20人	13:30～15:30

▶申込み…健康管理課 ☎内線412番

愛の献血

期日	時間	会場	主催
2/25	午前9時30分	市民センター	市民センター
3/3	午前9時	市民センター	市民センター
3/10	午前9時	市民センター	市民センター

▶詳細…健康管理課 ☎内線412番

市税の納付(納入)をお忘れの人は、至急お納め下さい。

編集・発行=松戸市役所広報課 ☎(66)1111



生きの良さを売る

栄町で早春の朝市

「お正月はいいけれど、人々の心は冬だ」。そのひびく光る陽光は、春の気配を運んでくる。市民に愛された日曜朝市には、季節の良しあしあがり、自然に人が集まる。 (栄町三丁目朝市)

文化ホールギャラリー

3月

工事のため、三月三十一日まで、全館休館いたします。

映画と形劇おぼろけまぼろし

(入場無料・三・九歳くらいが対象)

期日	会場	時間
三月九日	図書館本館	午後三時~三時三十分
十日	図書館本館	午後三時~四時
十一日	図書館本館	午後三時~三時三十分
十二日	図書館本館	午後三時~三時三十分

▼詳細…市立図書館 ☎69-51-15番

親子映画会

一緒に楽しませんか

- ▶日時…3月13日(日)午後1時30分から
- ▶会場…矢切公民館4階ホール
- ▶上映映画…◎母をたずねて三千里 (①行かないで母さん②かあさんのアエノス・アイレス) ◎かくや姫
- ▶入場料…無料(先着150人)
- ▶詳細…矢切公民館(総合福祉会館内) ☎68-1241~3番内線44・45番

市立病院眼科

子供の春休み 検査は予約制に

- 市立病院眼科は、3月22日(火)から4月9日(土)までの間、幼児・小学生・中学生の斜視、弱視、視力、屈折異常等の検査が予約制になります。
- 予約受け付けは3月7日(月)以降、午後2時~4時まで行います(電話でも受け付けます)。
- 満員になり次第締め切ります。
- ▶詳細…市立病院眼科外来 ☎63-2171内線226番(土・日曜除く)

野鳥観察会

—狭山湖—



- ▶日時…3月13日(日)午前8時松戸駅西口交番前集合、午後4時解散
- ▶場所…狭山湖(埼玉県)
- ▶内容…カモ類・カンムリカイツブリ等
- ▶用意…観察用具、筆記具、弁当、防寒具
- ▶申込み…当日集合場所で
- ▶詳細…公園緑地課 ☎内線 291番

新松戸に郷土資料館



開館を前に、準備に追われています

新松戸中央土地区画整理組合では、区画整理完成の記念事業として「古い歴史ある新しい街づくり」を、新松戸市民センター三階に郷土資料館（館長・大井弘好氏）を開設し、三月二十四日（木）にオープンします。

新松戸地区は、かつては「下谷三石」と称され、市内でも知られた一大美田地帯でした。

しかし、その後首都圏のベッドタウンとして発展したこの地域は区画整理による宅地化が進み、昔の面影がほとんどなくなっています。

新しい街新松戸の歴史を、

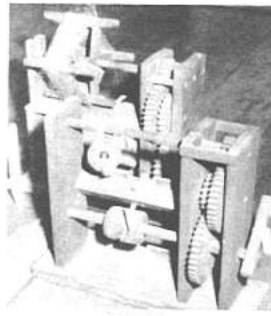

米ぐるま



田下駄(泥田での農作業用)

心身障害者扶養年金に加入を

自活が困難な心身障害者等の扶養義務者を対象とした扶養年金制度があります。

これは扶養義務者が一定の掛け金を納入すれば、万一の時に心身障害者に終身年金を支給されるものです。

現在二百五十人が加入、十六人が年金を給しています。

▼加入資格：県内に居住する六十五歳未満の人で、精神薄弱者または身体障害者（障害程度一～三級）を扶養していること。

▼給付額：○年金Ⅱ加入者が死亡または廃疾となったとき二十四万円月額（二万円）

○一時金Ⅱ加入者の生存中に障害者が死亡したとき二万円

加入者の年齢は毎年四月一日で把握します。大正六年四月二日から大正七年四月一日までに生まれた人は、本年三月三十一日までに加入申し込みができます。

▼詳細：しあわせ課内線四二四・四〇八番

1口掛金の掛け金額

①加入時45歳未満の人

掛金納付時の年齢	掛金
35歳未満	1,000円
35歳以上45歳未満	1,300円
45歳以上	1,450円

2口目目の掛け金額

加入時の年齢

加入時の年齢	掛金
35歳未満	1,400円
35歳以上45歳未満	1,900円
45歳以上55歳未満	2,600円
55歳以上65歳未満	3,200円
65歳以上75歳未満	5,300円
75歳以上85歳未満	6,800円

2口目目の掛け金額

加入時の年齢

加入時の年齢	掛金
35歳未満	1,400円
35歳以上45歳未満	1,900円
45歳以上55歳未満	2,600円
55歳以上65歳未満	3,200円
65歳以上75歳未満	5,300円
75歳以上85歳未満	6,800円

郷土資料館館長 大井 弘好さん



三月二十四日のオープンを前に、展示等の準備に追われているところだ。

農家などから、たぐさんの農機具や古い民具の寄贈をいただき、スタッフ一同感謝しています。

この資料館が、地域のコミュニティの場となるよう、開館準備スタッフとして、地域に住む専門家にも参加をお願いしているんです。

地域に住む人が、ふるさとの昔を知ることによって、良い意味での「ほこり」を持つような、郷土資料館にしたいですね。

住民同士のふれあいが生まれれば最高ですね。

松戸市の歩行者と若者に多い事故

○歩行者事故が急増しています

昨年一年間に、市内で起きた交通事故のうち、死亡事故の六〇％が歩行者の事故となっています。

さらに、歩行者が遭った事故のうち、五五％が子供です。

○若者（二十歳未満）による無謀運転事故が多発

死亡事故のうち、四〇％は若者の無謀運転が原因で起きています。

一輪車事故では、六〇％が若者による事故でした。

野ねずみ退治に薬剤を散布

農作物を食い荒らす野ねずみ退治のため、市内の農耕地に駆除用薬剤を仕掛けます。薬剤は大・猫等にも有害です。ので放し飼いはやめましょう。

▼実施期間：三月七日（月）～三月十三日（日）

▼詳細：農政課内線三五五番

フォトニュース



明るい選挙 習字作品展

18回目をむかえた明るい選挙習字作品展が、2月24日～27日にかけて文化ホールで開催されました。

市内の各小中学校から890点もの応募があり、うち121点の入選作品を展示。

市長賞には、岩田有紀さん（南小6年）の作品が選ばれました。

ほかに、日比野純君（葛原中1年）、森喜久枝さん（河原中2年）、大岡かおりさん（上本城第2小3年）、吉川真君（相模台小5年）の作品が特別賞を受賞しました。



作文コンクールに入選

新松戸北小 上野由希子さんほか3人

食料資源環境美化協会主催の作文コンクールで新松戸北小・上野さんが、特賞を受賞しました。

メインテーマは「この国には、美しい日本」。

上野さんの作品は、市内に流れる坂川の水質浄化を訴えたもの。

同コンクールでは、ほかに住居として平野健君・川原田葉子さん（新松戸北小）、富田厚君（樟葉小）が入選しています。





楽しいひととき

老人福祉センター

クラブ活動会員募集

- ▶対象…市内在住の60歳以上の人
- ▶参加費…無料
- ▶申込み…各老人福祉センター

◎矢切老人福祉センター☎68-1241番

クラブ名	茶 道 民 謡 舞 踊 吹 奏
	フォークダンス 女性器楽 なかま会

◎小金原老人福祉センター☎44-8270番

クラブ名	書 道 茶 道 日 舞
	書 会 琴 謡 吹 奏 手 芸

◎東部老人福祉センター☎32-3701番

クラブ名	日 舞 民 謡 吹 奏
------	-------------

◎常盤平老人福祉センター☎66-0201番

クラブ名	人 員	曜 日	時 間
書 道 会	25 人	第1・3土曜日	午前10時～正午
茶 道 会	25 名	毎週木曜日	午前10時～午後3時
手 芸 会	25 名	第1・3土曜日	午前10時～正午

◎野瀬野老ホーム☎66-0201番

クラブ名	人 員	曜 日	時 間
読 書 会	25 名	第1・3・4木曜日	午前10時～
手 芸 会	25 名	第2・4土曜日	

友だちがいっぱい

毎週水曜日、民謡サークルに来ていますよ。友だちがはしゃいで、通いはじめてから四年たちます。今では、大勢の友だちが出来ます、楽しくて、楽しくて。踊りは、体いっぱいつかって踊りますから、健康にもいいですね、嬉しいでしょう！肌が、瑞々しいでしょう！



小金原 木村 あおいさん(62歳)

飛地の整理による町名変更について



昭和五十八年二月十五日付をもって、中根、新作、紙敷の一部が町名変更となりまして、郵便物等には新町名地番をお使い下さい。
 ▼詳細：総務部庶務課町名整備係☎内線二六五番

市営住宅 空家入居者募集

表1 給与所得者1人の場合 (申込月前過去1年間の総収入)

階別	種別	0人	1人	2人	3人	4人	5人	6人
第一種	総収入	0	0	0	0	0	0	0
	月額	1,75,899	2,11,999	2,52,999	2,94,999	3,37,500	3,80,500	4,24,500
第二種	総収入	0	0	0	0	0	0	0
	月額	1,74,000	2,11,000	2,53,000	2,95,000	3,37,500	3,80,500	4,24,500

表2 事業所得者1人の場合 (申込月前過去1年間の必要経費控除後の額)

階別	種別	0人	1人	2人	3人	4人	5人	6人
第一種	総収入	0	0	0	0	0	0	0
	月額	1,94,000	1,34,000	1,24,000	1,94,000	2,24,000	2,44,000	2,74,000
第二種	総収入	0	0	0	0	0	0	0
	月額	1,94,000	1,34,000	1,24,000	1,94,000	2,24,000	2,44,000	2,74,000

▼入居資格：①昭和五十七年四月十六日以前に市内に住民登録をし現在も居住している人②市外居住者は市内の同一事業所に昭和五十七年四月十六日以前から勤務している人③現在同居したは同居しようとする親族(事実上婚姻関係と同様の事情にある人その他婚姻の予定者を含む)がある人を原則としますが、単身者も応募出来ます(条件等は募集案内書参照)④外国人で永

住権を取得している人及び昭和二十年九月二日以前から日本に居住している人。またはその後日本で出生した人とその家族で今後日本に永住する人⑤年間総収入が▼募集内容：①第一種住宅②天神山、常盤平南都、常盤平南都第二、八ヶ崎、小金原併存、小金原、横須賀、幸田、幸田第二、新松戸③第二種住宅④天神山、相模台、胡蝶台、松台、常盤平

併存、常盤平南都、小金原、八ヶ崎、横須賀、幸田第二、新松戸。▼申込用紙配布：四月一日(金)から四月九日(土)まで住宅課、各支所、出張所で配布。▼申込受付：四月十一日(月)から四月十六日(土)まで住宅課☎内線六三九番で受け付け。▼健康増進センターのご利用を

健康な体をつくりたい。「運動不足だけど」一人ではする気にならない。など悩んでいる人が多いですね。そんな時は、健康増進センターがあなたをお待ちしています。トレーニングや各種の教室に多くの仲間が汗を流しています。▼トレーニングに参加するには：健康増進センターで医学検査(健康増進指導コース)を受けて下さい。検査料は一回三千元(予約制)です。▼トレーニング利用料金：二時間三三百円

松戸マラソンに参加しよう。日時：四月二十四日(日)午前九時受け付け、午前十時三十分商工会館前をスタート。参加費：①十五、②一、③一。▼申込先：申込書に必要事項を記入し、参加費を同封のうえ、〒二七-松戸市松戸二〇六〇松戸商工会議所内、松戸マラソン事務局☎67-1983番

種 別	距離	参加資格
一般男・女	15km	高校生以上の人。50歳以上は健康診断書添付
小・中学生	5km	中学生以上の人。50歳以上は健康診断書添付
小・中学生と父母	2km	親子ペアによるマラソン参加

昭和五十八年度 市立幼稚園児を再募集します。再募集人員：中部小附属幼稚園約100人、小金小附属幼稚園約80人、東部小附属幼稚園約70人。▼詳細：教育委員会事務局☎内線五三一番、中部小附属幼稚園☎31-二五九九番、小金小附属幼稚園☎31-二〇〇三番、東部小附属幼稚園☎31-〇八九二番

母子家庭児童を対象に 入学・就職祝金を支給します。母子家庭で今春四月に小、中学校や高校(特殊学校、専門学校なども含む)に入学する児童および、中学校を卒業し就職する児童をお持ちの人に入学祝い金、就職祝い金を支給します。▼資格：夫と死別、または離婚。▼申込み：三月九日までに、印鑑と口座番号(口座名義人、銀行名、支店名、預金種別)を記入したものを、福祉事務所(市役所七階)☎内線五二六番へ持参して下さい。

国民健康保険 被保険者証が更新に。現在お持ちの被保険者証は三月三十一日、有効期限が切れ四月一日からは使えません。▼詳細：国民健康保険課☎内線六二九番

新規学卒従業員歓迎大会の開催について。日時：四月六日(水)午後一時から。対象：今春市内企業に採用された学卒者。▼内容：記念撮影、講演等。▼申込み：三月三十一日(木)までに商工課☎内線三五五番または松戸商工会議所☎61-1111番

青年講座

「わたしと映画」

- ▶日時…3月11日(金)午後6時30分～8時40分
▶会場…市民会館301号室
▶上映作品…「普通の人々」R・レッドフォード監督・1980年アカデミー作品賞ほか4部門受賞
▶入場…無料
▶申込先…社会教育課☎内線451番

サークル・オブ・マザー 母親のための講座

Table with 3 columns: 日, 時, 会場. Includes dates like 3月13日(土) and 3月14日(日).

- ▶入場料…300円(テキスト代)
▶内容…美しい夫婦、みにくい夫婦
▶申込先…倫理研究所松戸地区期起会・長島☎63-6910番

松戸子ども劇場

低学年例会

- ▶日時…3月13日(日)午後1時30分～午後4時30分、3月15日(火)午後6時開演
▶会場…市民会館大ホール
▶内容…人形劇「あいうえおうままきくけこさん」人形劇団「京芸」公演
▶詳細…松戸子ども劇場☎86-9154番

野球規則講習会

(新規公認審判員募集)

- ▶日時…3月13日(日)午前9時～午後4時
▶会場…一次(講義)=市民会館午前9時～正午、二次(実技)=古ヶ崎野球場午後1時～4時
▶対象…一般市民、公認審判員
▶会費…500円
▶詳細…松戸市野球協会・菅川☎62-0327番



軟式テニス教室

Table with 4 columns: 期日, 内容, 会場, 時間. Lists dates from 4月 to 11月.

- ▶人員…各20人
▶対象…市内在住、在勤の人
▶会費…土・日曜コース(8か月・10000円)、火曜ナイター(8か月・13000円)
▶申込み…①土曜コース3月12日(土)午前9時葉ヶ沢公園コート②日曜コース3月13日(日)午前10時金ヶ作公園コート③火曜ナイターコース3月15日(火)午後7時常盤平市民センター
▶詳細…軟式庭球連盟・水瀬☎42-0803番



民謡の三味線無料講習会

- 初めての人もご遠慮なく
▶日時…3月8・15・22日(火)①昼の部=午後1時～3時②夜の部=午後7時～9時
▶会場…安藤宅
▶内容…三味線を無料でお貸しします。
▶詳細…尾上会・安藤☎88-9440番

無料詩吟舞踊講習会

- ▶日時…3月10・17・24日(木)午後7時～8時30分
▶会場…婦人会館和室
▶曲名…偶成、その他
▶詳細…尾上会・田村☎63-5383番

婦人会館公開講座

- ▶テーマ…あなたにとって生涯教育とは何か(婦人の生涯教育を考える)
▶日時…3月11日(金)、18日(金)23日(水)午前10時～正午
▶会場…婦人会館ホール
▶定員…50人(全日程出席できる人に限る)
▶申込み…電話で婦人会館☎64-8778番、68-5770番へ(保育を希望する人は申込時に連絡して下さい。原則として2歳以上の子供)

白藤会展 (墨画・俳句)

- ▶日時…3月8日(火)～13日(日)午前10時～午後4時
▶会場…矢切公民館4階ギャラリー(総合福祉会館内)
▶詳細…青木☎63-7012番

お祭りごせ 市のようす (2月1日現在)
■人口 415,665人 (+275)
■男 210,073人 (+76)
■女 205,592人 (+199)
■世帯 134,584世帯 (-49)

硬式テニス シングルス大会

Table with 4 columns: 期日, 内容, 会場, 時間. Lists dates from 4月 to 5月.

Table with 4 columns: 期日, 内容, 会場, 時間. Lists dates from 5月 to 6月.

- ▶会場…葉ヶ沢公園テニスコート
▶資格…市内在住者、協会加盟クラブ会員
▶参加費…1200円(当日コート代)
▶申込み…3月16日(水)までに「葉書」に参加種目(1人1種目)と前年度実績(一般男子ベスト16以上の人)を明記し、〒270 小金原4-35-11・小沢清☎42-3209番へ

明地区

バドミントン教室

- ▶日時…3月6日・13日・27日(各日曜日)午後1時～4時
▶会場…古ヶ崎南小学校体育館
▶対象…市民ならどなたでも
▶参加費…無料
▶持ち物…運動のできる服装・運動靴・ラケットのある人は持参
▶詳細…体育指導委員・戸丸☎62-9927番

心のふれあいを大切に 障害者に理解を

明第2地区

子ども会作品展

- ▶日時…3月5日～6日午前10時～午後5時
▶会場…松台市民センターホール
▶出展内容…絵画・書道
▶詳細…小林☎65-4838番

心臓病の子どもを守る 松戸親の会

- ▶日時…3月20日(日)午後1時～4時
▶会場…市民会館和室
▶講師…市立病院小児循環器科・石田貴和先生・博田良先生
▶対象…先天性心臓病と川崎病で心臓障害のある人(18歳未満)先天性の場合に限り大人でも可
▶内容…専門医による講演の後、各自の相談に応じます。希望者は検診します。ほかに福祉制度の解説、手術体験者との交流。
▶費用…無料
▶申込み…加藤☎64-4681番

パート看護婦募集

- ▶期間…4月下旬～6月上旬(土日曜を除く)午前11時～午後3時(多少変更あり)
▶資格…看護婦、准看護婦免許所有者
▶職種…小中学校での結核予防接種の補助
▶賃金…4200円(1日につき)
▶詳細…保健体育課☎内線449番

千葉県消費生活

改善推進員募集

- ▶仕事の内容…消費者行政施策についての意見・要望の提供、消費生活に関する調査など
▶資格…20歳以上の市民
▶謝礼…年間7000円程度
▶応募方法…市役所消費生活課に用意してある申込用紙に、必要事項を記入し、3月20日までに千葉県企画部消費生活課へ
▶詳細…消費生活課☎内線312番



麻疹(はしか) 予防接種

麻疹の予防接種を生後12か月から72か月までの人を対象に市内の医療機関において個別接種の方法で行います。申し込み対象者はハガキを要(下記)で申し込んで下さい。問診票(無料券)を郵送します。

なお、この予防接種は集団生活に入る前までに接種しておくことが望ましいので、医師と相談のうえ、早めに受けて下さい。

- ▶申し込みをすする人…接種日当日6歳未満の子で、麻疹にかかったことがなく、麻疹の予防接種を受けてない人で問診票を持っていない人
▶申し込みをしないでよい人…昭和57年2月1日から昭和57年3月31日生まれの人、申し込みをしなくても3月下旬に個人通知致します。

以前の問診票を持っている人はそれが使えますので6歳になる前日までに接種して下さい。

ハガキ要領 (表)

Form for vaccination application with fields for name, address, and phone number.

▶詳細…保健衛生課☎301番

設備近代化資金 貸付制度等の説明会

- ▶日時…3月8日(火)午後2時
▶会場…東葛合同庁舎6階
▶内容…(1)設備近代化資金貸付制度について、(2)設備貸与制度について、(3)中小企業振興融資資金全制度について、(4)千葉県信用保証協会の事業について
▶詳細…商工課☎内線352、227番

昭和58年度 固定資産課税台帳の縦覧

- ▶期間…3月22日まで(日曜・祝日は除く)
▶時間…午前8時30分～午後5時(土曜日は午後0時30分)
▶場所…資産税課(新館2階)
▶審査申出…地目の変換、分合筆家屋の新・増築など評価替えや新しく課税される物件についての評価額などに不服がある場合は4月1日までに固定資産評価審査委員会に審査の申し出をすることが出来ます。
▶詳細…資産税課☎内線276・503番

愛の献血

Table with 4 columns: 月日, 会場, 時間, 主催. Lists dates from 3月 to 5月.

休日医療体制 健康保険証を忘れずに /
◆緊急休日在宅当直医・午前9時～午後5時 レフォンスサービス☎66-0010番
◆休日歯科診療所・午前9時～正午 衛生会館☎68-3553番
◆休日・土曜日夜間急病診療所・午後8時～11時 衛生会館☎68-3756番

納税メモ

市税の納付(納入)をお忘れの人は、
至急お納め下さい。

編集・発行=松戸市役所広報課 ☎(66)1111



春の便りを見つけた

桃の花にも柔らかかい日差しが

三月中旬ともなると、寒い中にも時折暖かい日が出し、春の気配が感じられます。
野原では雑草が芽を出し、花が咲き、山では若木が芽吹き、私たちが目を凝らして見れば、あんなにも春を深しに感じられます。(金ヶ作にて)

文化ホールギャラリー

4月

映画と形劇おはなしキッズ

(入場無料・三・九歳くらいが対象)

期日	会場	時間
四月十日	図書館本館	午後二時～三時三十分
四月十一日	八雲市民センター	午後三時～四時

▼詳細：市立図書館 ☎63-5115番



- ▶期日…3月27日(日)雨天中止
- ▶集合場所…松戸駅西口交番前午前8時30分
- ▶会費…2000円(交通費と拝観料)
- ▶定員…先着30人(60歳以下の勤労者)
- ▶申込み…松戸商工会議所工業課 ☎64-3111番

- ▶定員…50人(先着順)
- ▶申込み…4月15日(金)午後4時まで公営課 ☎内線628番へ

松戸史談会

＝4月例会＝

- ▶日時…4月3日(日)午前10時北小金駅改札口前集合(雨天中止)
- ▶内容…中金杉の広徳寺とその付近の史跡探訪
- ▶申込み…当日集合場所で
- ▶参加費…1人200円(雨天中止)
- ▶持参品…昼食持参 ※徒歩約3.5km(約3時間)
- ▶詳細…青木 ☎62-2702番

江戸川ハイキング

—江戸川の野草をたずねて—

- ▶日時…4月17日(日)午前9時30分(雨天の場合4月24日に順延)坂川土地改良区事務所前集合(松戸駅西口アーゲード通りを直進し電話局前を通りつき当たりの土手)午後2時里見公園解散
- ▶行程…里見公園まで約6.7km
- ▶内容…江戸川沿いの野草と河川浄化
- ▶講師…元柏市民文化会館長・齊藤吉永氏
- ▶参加費…無料
- ▶持参品…弁当、水筒、つま草用

市長の窓

目下、市議会が四月から始まる昭和五十八年度予算を審議中である。



昭和五十八年度 予算について

官用満身塚

配置できる性質のものはありません。水道料金については、赤字を解消するに努めます。

4月10日 早議会 議員選挙
投票所係員に申し出て下さい。
選挙公報
不在者投票
郵便投票

市制施行四十周年



市制施行40周年を迎えるにあたり、記念事業実行委員会、昭和58年度中下記の記念行事が行われることが決定されました。

フォトニュース
市役所新館落成式
市内各小学校の給食
市内各中学校の給食

3月7日~28日市議会定例会開会中 新年度予算案を審議 公共料金の改定



4月開校予定の(仮称)幸台小学校

補正予算
昭和五十七年度一般会計
昭和五十八年度予算
条例の一部改正
遺児手当四月期支給分

防火オリエンテーリング
サークル会員募集
英会話会
松戸市ラグビー スクール



あなたの避難場所は

指定避難場所

小金原公園

松戸市の災害対策
我が国は豪雨といわれ、台風や地震など毎年多くの災害が発生し、全国的に大きな被害を及ぼしています。



備え、市民の生命や財産を守るため、市内の防災関係機関の協力を得て、地域防災計画を策定し、災害に対する総合的な施策を講ずるとともに、市の金組織を備えてこれらに対応する体制を整えています。



防災倉庫(松戸運動公園内)

その時は遅く



家庭の防災訓練は入念に
地震時、室内にある家具が倒れ、ケガをした事例が多くあります。

消火の方法を身につけよう
地震による被害を最も大きくするのは火災です。

非常持出品はいつでも持ち出せる場所に
大地震発生時には、一時的に電気・ガス・水道などが止まると思われ、少くとも三日分の食料・飲料水・医薬品などをもつて備えておきましょう。

隣近所の助け合い
大地震が発生した場合、消防、警察等の防災機関は、全力をあげて防災活動を行います。

3日間耐えられるか? 食料・水 抜きて

地震は、あらゆる災害の中でも最も恐ろしいものです。ひとたび大地震が起れば、食料・住居・交通等私たちの日常生活は大混乱となるでしょう。

家族で防災について話し合おう
日頃から心の準備をしておくと、月に一度くらいは家族全員が集まり、地震対策を確認しましょう。

最悪の状態を考えて
露天地で夜を過ごす場合、こんなときが最も危険な状態ではないでしょうか。

申請書を配布
松本清奨学・高校修学資
申請資格: ①経済的理由で高校に就学させることが困難な保護者(住民基本台帳に登録され、引き続き市内に一年以上居住していること)...

震災記
私が東京で大きな災害に遭ったのは、太平洋戦争の東京空襲と、六十一年の大正十二年九月一日の関東大震災であった。地震の被害は東京、神奈川、千葉の順に広がり、死者は約十万人に達した。

我が家は
稲垣玲子さん
新松戸
郡上秀子さん
五香六実

防災行政用無線局を設置
市では、災害時の広報活動に使用するため、昭和五十七年度を初年度とし、三か年計画で視界一、子局百二十九の防災無線を設置します。



市内に設置される子局

監査結果の公表

昭和五十七年度定期監査結果の概要を次のとおり公表します。
昭和五十八年三月七日
松戸市監査委員 橋尾 和夫 原田 康廣 小沢 健治 小林 健治

松本清奨学・高校修学資

申請資格: ①経済的理由で高校に就学させることが困難な保護者(住民基本台帳に登録され、引き続き市内に一年以上居住していること)...

新被保険者証の色がブルーに

被保険者証の更新
被保険者証が新しくなります。現在お持ちの赤色の被保険者証では、4月1日から受診できなくなります。

「いきがい旅行」国民年金
乗りかえなしの直通列車。車中では年金相談やのど自慢大会が楽しめます。
▶期日...5月29日~31日
▶場所...長野県・美ヶ原温泉
▶乗車人員...450人
▶費用...29,040円(上野駅乗車の場合)
▶申込み...東急観光相模支店 ☎0471-63-1631番
▶詳細...国民年金課 ☎内線235番 または最寄りの国鉄駅長へ。

私の散歩道



花と緑の運動公園

上本郷 野口玲子さん
きょうは、散歩というより、日向ぼっこに運動公園にきました。運動公園といえば、花と緑のイメージ。植え込み

道も八重桜のトンネルとなります。とくにさつきごろのお天気のよい日は、お弁当持参の母子ついで、ほのぼのとしたムードです。体育館などの運動施設を利用しないまでも、駐車場でテニスや公園内でジョギングを楽しむ人の姿もよく見かけます。テニスコートが壁うちのできる場所があれば、もっと楽しいですね。これから一雨ごにあたたかくなり、長女が歩き出すころには、毎日のようにこの公園に行くことになりそうです。

譲ります

◆タブルベルド八千
◆セミアルペンード一万五千
◆食器棚無料◆複製収納棚七千
◆ガスストーブ無料◆靴

ハガキで申し込んで下さい

◆日用品類◆ステンレス浴槽 一万円◆台油ストーブ二千円◆点検ストリート無料◆赤外線ガスストーブ無料◆ガス湯沸器無料 五千円◆一万円◆ホームミニボンプ二千五百円◆ホームポート八百円◆マットレス二千円◆ガスコンロ二千円

物価と貯蓄

●現在の暮らしは一年前とくらべ良くなりましたか
○悪くなった……四二・七％
○悪くなった……五〇・五％
○悪くなった……五七・五％
○税金が上がった……四五・四％
○家計維持者の収入が減った

物価について

●現在の暮らしは一年前とくらべ悪くなりましたか
○悪くなった……四二・七％
○悪くなった……五〇・五％
○悪くなった……五七・五％
○税金が上がった……四五・四％
○家計維持者の収入が減った

ハガキで申し込んで下さい

◆日用品類◆ステンレス浴槽 一万円◆台油ストーブ二千円◆点検ストリート無料◆赤外線ガスストーブ無料◆ガス湯沸器無料 五千円◆一万円◆ホームミニボンプ二千五百円◆ホームポート八百円◆マットレス二千円◆ガスコンロ二千円

くらしまきについて

●現在の暮らしは一年前とくらべ良くなりましたか
○悪くなった……四二・七％
○悪くなった……五〇・五％
○悪くなった……五七・五％
○税金が上がった……四五・四％
○家計維持者の収入が減った

物価について

●現在の暮らしは一年前とくらべ悪くなりましたか
○悪くなった……四二・七％
○悪くなった……五〇・五％
○悪くなった……五七・五％
○税金が上がった……四五・四％
○家計維持者の収入が減った

物価について

●現在の暮らしは一年前とくらべ悪くなりましたか
○悪くなった……四二・七％
○悪くなった……五〇・五％
○悪くなった……五七・五％
○税金が上がった……四五・四％
○家計維持者の収入が減った

ハガキで申し込んで下さい

◆日用品類◆ステンレス浴槽 一万円◆台油ストーブ二千円◆点検ストリート無料◆赤外線ガスストーブ無料◆ガス湯沸器無料 五千円◆一万円◆ホームミニボンプ二千五百円◆ホームポート八百円◆マットレス二千円◆ガスコンロ二千円

くらしまきについて

●現在の暮らしは一年前とくらべ良くなりましたか
○悪くなった……四二・七％
○悪くなった……五〇・五％
○悪くなった……五七・五％
○税金が上がった……四五・四％
○家計維持者の収入が減った

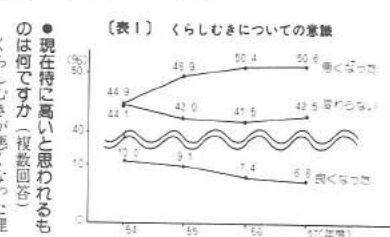

品目	割合	品目	割合
1 電気	71.4	6 地産	43.2
2 水道	47.5	7 美容	35.6
3 食料	45.4	8 米	24.1
4 衣服	44.4	9 肉	18.3
5 住宅	44.4	10 衣	18.1

市場情報

●今回は、中国野菜の代表的な種類であるパクチーを紹介しよう。パクチーは、白米（パクチー）は、肉厚で中国では一般的な野菜です。炒め物では塩味付けした甘酢炒めの方が合います。そのほか、干しエビをだしにスープで煮てとろみをつけたら、肉団子に使ったりします。

消費者アンケート

経済情勢の厳しさを反映 目立つ節約ムード

消費生活課では、市民の消費生活の動向を把握するため、消費生活モニターなど八百人を対象に、一月下旬アンケート調査を実施しました(回収率五一・三%)。その結果がまとまりましたので一部を紹介いたします。

譲ります

◆タブルベルド八千
◆セミアルペンード一万五千
◆食器棚無料◆複製収納棚七千
◆ガスストーブ無料◆靴

ハガキで申し込んで下さい

◆日用品類◆ステンレス浴槽 一万円◆台油ストーブ二千円◆点検ストリート無料◆赤外線ガスストーブ無料◆ガス湯沸器無料 五千円◆一万円◆ホームミニボンプ二千五百円◆ホームポート八百円◆マットレス二千円◆ガスコンロ二千円

ハガキで申し込んで下さい

◆日用品類◆ステンレス浴槽 一万円◆台油ストーブ二千円◆点検ストリート無料◆赤外線ガスストーブ無料◆ガス湯沸器無料 五千円◆一万円◆ホームミニボンプ二千五百円◆ホームポート八百円◆マットレス二千円◆ガスコンロ二千円

あなたの健康

妊娠初期の家事は 適当な運動に

妊娠初期の家事は、適当な運動に。妊娠初期は、体が弱く、疲れやすいため、家事は適度に留め、休息をとりましょう。

ときわ平桜まつり

市制施行 40周年記念



〔1〕駐車場がありません。また周辺一帯は駐車禁止ですので電車を利用して下さい。

〔2〕日時：四月二日、三日
(日) 午前十時～午後七時
▼会場：常盤平さくら通り
▼行事：歩行者天国(常盤平二丁目～五香)、各種パレード

〔3〕日時：四月九日～十日午前
十時～午後九時
▼会場：六実高柳土地区画整理地区内道路沿い
▼内容：音楽隊パレード、山車、みこし行列のほか、民謡、民舞等、多彩な催し物を行います。

〔4〕期間中、歩行者天国内は交通規制が行われます。

▼詳細：松戸市観光協会 ☎60-1321-1番

六実地区でも 桜まつり

日時：四月九日～十日午前
十時～午後九時
▼会場：六実高柳土地区画整理地区内道路沿い
▼内容：音楽隊パレード、山車、みこし行列のほか、民謡、民舞等、多彩な催し物を行います。

注意：期間中は、交通規制を行いますのでご注意ください。

▼詳細：六実連合町会・石井 ☎011-210-216番

狂犬病予防注射

昭和五十八年度第一期の集団狂犬病予防注射は左記日程で行います。最寄りの会場へおこし下さい。

▼詳細：環境部管理課内線 四三番

日・日	実施の場所	実施時間	雨天延期日
4・2	中野二丁目公民館	午前9時30分～10時	4・16
4・2	上本郷公民館	午前10時30分～11時	4・16
4・3	八幡町公民館	午前9時30分～10時	4・17
4・3	常盤平公民館	午前10時30分～11時	4・17
4・4	中野二丁目公民館	午前9時30分～10時	4・18
4・4	上本郷公民館	午前10時30分～11時	4・18
4・6	八幡町公民館	午前9時30分～10時	4・19
4・6	常盤平公民館	午前10時30分～11時	4・19
4・6	中野二丁目公民館	午前9時30分～10時	4・20
4・6	上本郷公民館	午前10時30分～11時	4・20
4・7	八幡町公民館	午前9時30分～10時	4・21
4・7	常盤平公民館	午前10時30分～11時	4・21
4・8	中野二丁目公民館	午前9時30分～10時	4・22
4・8	上本郷公民館	午前10時30分～11時	4・22
4・9	八幡町公民館	午前9時30分～10時	4・23
4・9	常盤平公民館	午前10時30分～11時	4・23
4・11	中野二丁目公民館	午前9時30分～10時	4・25
4・11	上本郷公民館	午前10時30分～11時	4・25



「踊りは私の生命です」
芸術選奨新人賞を受賞した
本間祥公さんは語る。
芸術選奨とは、前年度芸術分野で活躍された人たちに贈られる賞で、「ヒマラヤの狐」を踊った彼女が、モダンダンスの新人賞に輝いたのである。

リサイタルを夢みて



モダンダンスで芸術選奨新人賞を受賞
よしき
本間祥公さん(29歳・常盤平)

「踊りは私の生命です」
芸術選奨新人賞を受賞した本間祥公さんは語る。芸術選奨とは、前年度芸術分野で活躍された人たちに贈られる賞で、「ヒマラヤの狐」を踊った彼女が、モダンダンスの新人賞に輝いたのである。

彼女は、東京生まれで松戸育ち。八歳の時からモダンダンスの権威藤井公氏に師事して二十年。

高校時代には、文部大臣賞をはじめ数々の賞を独占し、注目されはじめた。高校を卒業して、社会人へと歩みだした彼女である。

「踊りは私の生命です」
芸術選奨新人賞を受賞した本間祥公さんは語る。芸術選奨とは、前年度芸術分野で活躍された人たちに贈られる賞で、「ヒマラヤの狐」を踊った彼女が、モダンダンスの新人賞に輝いたのである。

彼女は、東京生まれで松戸育ち。八歳の時からモダンダンスの権威藤井公氏に師事して二十年。

高校時代には、文部大臣賞をはじめ数々の賞を独占し、注目されはじめた。高校を卒業して、社会人へと歩みだした彼女である。

広報課では、市民の誰にも読みやすい広報紙作りを目指し、毎月二回「広報まっど」(五日号)四ページ、二十日号(八ページ)を発行しています。

しかし、新たな視点で見直しをはかり、市民とより密着した広報紙とするため、四月二十日号から紙面構成等の変更を行います。

主な変更点

(1)表紙写真にテーマを設ける。
五日号は「動く人」とし、二十日号は「点描」とし、市内美術家の作品を連載。

(2)二十日号に、「ハイ、こちら

女性コーラス
コール樹里

日時：毎週土曜日午前10時
▼会場：常盤平市民センター
▼会費：二千円(入会金五百円)
▼詳細：三木 ☎011-5813番

サークル会員募集

松戸手工芸友の会

日時と会場：第一・三火曜日
新松戸市民センター、第二
四火曜日(六実市民センター)
第二・四木曜日(福人会館
(午前10時～午後一時

文化講座サークル

内容：機織編み、手編み、洋裁、和裁、英会話、中国語、着付け、書道、華道、油絵、パソコン、電子オルガン
(会費二千円)

茶道講座・裏千家

日時：毎週火曜日午前10時
▼会場：六実市民センター
▼詳細：青山 ☎011-5394番

矢切地区卓球同好会

日時：毎週日曜日午後一時
▼会場：松戸台小学校
▼対象：高校生以上
▼会費：月二百円(入会金五百円)
▼詳細：体育指導委員、佐々木 ☎011-071-6番

まちかどでこどもには!

ただ今、花嫁修業中!

下藤 順子さん(松飛台)



「ただ今、花嫁修業中!」
下藤 順子さん(松飛台)

春がはやくはなってきた。今、心は北風通へ飛んでいる。四月になったら北の春を見たい。

それまでは家で花嫁修業。お料理についてまわって、得意なのは茶わん蒸し。おいしいんですよ。

私、一人元気なんで。やさしい人な気が、早くお嫁さんをしてあげたいです。そうすれば、私も後に続きます。(元)

あなたの声を紙面に! 内線六〇〇番

紙面刷新

紙紙の見やすさを、新鮮なイメージをつくるため、今後とも、わかりやすく、楽しく読める広報紙づくりに努めますので、一層のご愛顧をお願いします。

広報紙に対するご意見、ご質問等がありましたら、お気軽に広報課までお寄せ下さい。

市制施行四十周年
四月一日号で
記念特集

松戸市が、本年四月一日で市制施行四十周年を迎えるにあたり、広報まっども、記念特集号を四月一日に発行します。

記念特集号は、四月五日号との合併となります。今号に限り、四月五日に広報まっどは発行しませんので注意して下さい。



話し方教室

- ▶日時…4月7、14、21、28日各
木曜日午後6時30分～
- ▶会場…市民会館
- ▶講師…長島善雄氏ほか
- ▶教材費…2600円
- ▶申込み…松戸話し方友の会
田村☎45-8150番

音楽の広場

- ▶日時…3月22日(火)午後1時30分～3時30分
- ▶会場…市民会館音楽室
- ▶講師…工藤和栄氏
- ▶対象…一般市民(参加自由)
- ▶詳細…社会教育課☎内線464番



松戸リトルリーグ 会員募集(少年硬式野球)

- ▶練習日…毎週日曜日
- ▶対象…市内在住小・中学生
- ▶会費…月3000円
- ▶詳細…三井田☎86-6260番

春季バドミントン大会 (一般の部)

- ▶日時…4月3日(日)午前9時～午後5時
- ▶会場…運動公園体育館
- ▶対象…市内在住・在勤・在学者
- ▶種目…男子一部、二部、女子一部、二部、壮年の部(35歳以上)
- ▶費用…参加費1人800円
- ▶申込み…3月31日までにハガキで〒270 松戸市平賀209-49・木多見丸☎42-8742番へ

松戸市早朝野球選手権

- ▶日時…4月1日(金)午前6時30分開会式
- ▶会場…金作作グラウンドほか
- ▶参加費…2000円(1チーム)
- ▶申込み…木村☎87-7717番(午前10時～午後8時まで)

春季市民 ゲートボール大会

- ▶日時…4月16日(土)午前8時30分、雨天の場合4月23日(土)
- ▶会場…運動公園陸上競技場
- ▶対象…市内在住一般男女(年齢問わず)
- ▶参加費…4000円(1チーム5人～8人分として)
- ▶代表者会議…4月7日(木)午後1時常盤平市民センター会議室
- ▶申込み…松戸市ゲートボール協会・木村☎86-3256番、池田☎87-5520番(電話受け付け)

市立第一中学校 吹奏楽定期演奏会

- ▶日時…3月22日(火)午後3時開演
- ▶会場…市民会館
- ▶詳細…市立第一中学校☎63-4171番

松戸市ろうあ協会

定期総会

- ▶日時…3月27日(日)午後1時～4時30分
- ▶会場…市民会館(201号室)
- ▶詳細…松戸市ろうあ協会・今井☎87-1600番(電話ファクス可)

洋画グループ

「創美会」会員募集

- ▶日時と会場…毎週全曜日、午後6時30分～9時、市民会館
- ▶会費…月2500円
- ▶詳細…大塚☎41-5253番

春の盆栽展

- ▶日時…4月1日(金)～3日(日)午前9時から午後5時
- ▶会場…常盤平市民センター
- ▶内容…作品展示、チャリティー盆栽即売会
- ▶詳細…日本盆栽協会松戸支部・久保木☎87-7421番

手作りネクタイ講習会

- ▶日時と会場…4月5、19日午前10時～正午、明市民センター
- ▶講習料…1回500円(材料費別)
- ▶申込み…常盤平文化連合会・佐藤☎83-3255番

ホームヘルパー

(非常勤)募集

- ▶応募資格…心身ともに健康で福祉に理解と熱意のある30歳～50歳までの女性、人員若干名
- ▶内容…自宅から直接、老人、身体障害者宅などを訪問し、日常生活の世話をいたします。
- ▶詳細…人事課☎内線375番

日曜大工講座

生徒募集

- ▶日時…4月4日から第2、第3日曜日の午前9時～正午まで(期間は1年間)
- ▶会場…松戸共同高等職業訓練校
- ▶費用…月2000円(材料費別)
- ▶受け付け…3月20日から31日までの午前10時から午後3時まで、ただし土曜日は午前中
- ▶詳細…松戸共同高等職業訓練校松戸市小金原4丁目33番地の1☎44-4823番

昭和58年市営住宅

空家入居者募集

- ▶申込み用紙配布…4月1日(金)から9日(土)まで住宅課、各支所、出張所で配布
- ▶申込受け付け…4月11日(月)から16日(土)まで住宅課で受け付け
- ▶詳細…住宅課☎内線639番

まつど 市のようす (3月1日現在)

人口	415,738人 (+73)	(前月比)
男	210,076人 (+3)	
女	205,662人 (+70)	
世帯	134,569世帯 (-15)	

●市役所(66)1111 根本387-5 ●常盤平支所(87)2131 常盤平3-30 ●小金支所(41)5101 小金きよヶ丘3-1-1 ●小金原支所(44)4151 小金原6-8-2 ●六実支所(85)0113 五番六実543-1 ●馬橋支所(48)2131 馬橋2515-1 ●新松戸支所(43)5111 新松戸3-27 ●矢切支所(62)3181 三矢小台3-10-5

硬式テニス(硬式テニス)

スポーツ少年団

- ▶日時…4月9日(土)から、毎週土曜日の午後
- ▶会場…業々公園庭球場
- ▶対象者…市内小学校・4年生以上の男女
- ▶定員…60人
- ▶費用…月1500円、入団金1000円(スポーツ傷害保険料ほか)
- ▶申込み…4月2日(土)午後2時、業々公園庭球場会議室
- ▶詳細…内田☎43-3551番

春の大掃除

(薬剤散布)

春の大掃除は6月24日までの予定で実施中です。(日程は順次広報まつどに掲載)

当日は市職員が各家庭をまわり床下や壁の下に発生しやすいノミやクニ等の退治に効果がある薬剤を床下に散布します。小鳥や金魚等の小動物を、家の中で飼っている人は外へ出して下さい。

なお、当日雨天の場合は延期し改めて、広報まつどへ掲載します

大掃除日程表

月	日	実施地区
3	11	緑丘第一、第二、第三、第四
3	18	緑丘第一、第二、緑丘南町
4	1	常盤平第一、第二、第三、第四、第五、第六、第七、第八、第九、第十、第十一、第十二、第十三、第十四、第十五、第十六、第十七、第十八、第十九、第二十、第二十一、第二十二、第二十三、第二十四、第二十五、第二十六、第二十七、第二十八、第二十九、第三十、第三十一、第三十二、第三十三、第三十四、第三十五、第三十六、第三十七、第三十八、第三十九、第四十、第四十一、第四十二、第四十三、第四十四、第四十五、第四十六、第四十七、第四十八、第四十九、第五十、第五十一、第五十二、第五十三、第五十四、第五十五、第五十六、第五十七、第五十八、第五十九、第六十、第六十一、第六十二、第六十三、第六十四、第六十五、第六十六、第六十七、第六十八、第六十九、第七十、第七十一、第七十二、第七十三、第七十四、第七十五、第七十六、第七十七、第七十八、第七十九、第八十、第八十一、第八十二、第八十三、第八十四、第八十五、第八十六、第八十七、第八十八、第八十九、第九十、第九十一、第九十二、第九十三、第九十四、第九十五、第九十六、第九十七、第九十八、第九十九、第一百

▶詳細…環境部管理課☎内線413番

市立病院

診療日が変更

4月1日から循環器科外来の全曜日診療を水曜日に変更します。

4月4日(月)、循環器科外来は休診させていただきます。

▶詳細…市立病院医事課☎63-2171番



松戸の保護樹木 (2)

樹木名…カシワ
高さ…18m 幹まわり…1.9m
所在地…二ッ木139
所有者…小山一孝氏

日本全土に分布するブナ科の落葉広葉樹。冬の枯葉が春まで樹上にあり、新葉の発生とともに落ちる。カシワは炊菓の意味で食物を盛る葉ということ。この葉で餅を包む。

事業所税

申告納付をお忘れなく

- ▶事業に係るもの…1月決算の法人は3月が申告納付月です。
- ▶新・増設に係るもの…2月中に新増築した建物は3月が申告納付月です。
- ▶詳細…税制課☎内線631番

心のふれあいを大切に 障害者に理解を

日本脳炎追加申し込み

昭和52年4月2日から昭和54年3月31日までに生まれた人で3回の接種を終了していない人(昨年個人通知した人を含む)は住所、氏名、生年月日、保護者名、電話番号および前接種を受けた年月日を記入の上、早急申し込み下さい。

▶申込先…〒271 松戸市根本387の5市役所保健衛生課
▶詳細…保健衛生課☎内線405番

ツベルクリン反応検査

BCG予防接種

- ▶申込み対象者…BCG接種当日4歳未満の人で、BCGを一度も受けていない人。特に昭和58年8月3日までに4歳になる人は、今回が最後ですので忘れずに申し込みして下さい。
- ▶注意…ツベルクリン、BCGの間診票をお持ちの方は、それを利用して下さい。
- ▶申込み締切日…3月26日

接種者	ツベルクリン検査	接種日時
小学生	4月9日(日)	午前10時～午後3時
中学生	4月11日(月)	午前10時～午後3時

▶詳細…保健衛生課☎内線405番

愛の献血

月日	会場	時	備
3月26日	松戸駅西口	午前10時～午後3時	

▶詳細…健康管理課管理係☎内線412番

休日医療体制

- ◆緊急休日在宅当直 ☎午前9時～午後5時 テレフォンサービス☎66-0010番
- ◆休日歯科診療所 ☎午前9時～正午 衛生会館☎68-3563番
- ◆休日・土曜日夜間急病診療所 ☎午後8時～11時 衛生会館☎68-3756番



さらなる松戸市の発展を

松戸市議会議長 中村 重一郎



和十八年、県下七番目の市として人口四万余人をもって誕生いたしました。当時を思いおこしますと戦時中の混乱期にあり、社会的にもまた経済的にも極めて不安定な時代でありました。

このように厳しい状況下に文化都市の建設を目標に掲げ、歩み始めたのであります。

爾来、執行部局・議会・市民が三位一体となり努力を重ねてまいりましたところ今日では人口四十一万余人を擁し、教育・福祉施設の拡充、クリーンセンターの建設、道路など生活基盤の整備等々、文化都市への基盤が着々と整い名実ともに中堅都市へと発展してまいりました。この発展は関係各位のご理解、ご努力があつてはじめて成しえたものであり、この機会に深く敬意を表する次第であります。

終わりに臨み、議員一同四十周年の年を一つの節目とし、さらなる松戸市の発展と市民福祉の向上に満身の努力をする決意を申し上げ、お祝いの言葉といたします。

魅力ある文化都市をめざして

松戸市長 宮間 満寿雄



松戸市は昭和十八年に、県下七番目の市として誕生し本日、四十周年を迎えました。かつて水戸街道の要衝として、また、江戸川の舟運に恵まれた宿場町として栄え、明治以降も東葛地域の中心都市として重要な役割を果たしてきました。

市制施行当時の人口は四万人余。その後、幾多の困難を克服しながら年々発展を続け、今では人口四十一万人を数える首都圏の一大都市として成長してまいりました。

二十一世紀の理想の都市ビジョン実現に向けた「第二次五年計画」も市民の皆様のご理解ご協力を得て順調に達成されつつあり、市民福祉の向上に大きな成果をあげ得たものと存じております。

私は市制施行四十周年というこの記念すべき年を契機として、さらに決意を新たにし市民の英知を結集して、他に誇れる魅力溢れる文化都市「松戸市」建設のため、市政運営に一層の努力を傾注する所存でございます。

今後とも市勢発展のため皆様のご支援、ご協力を賜りますようお願い申し上げます。ご挨拶と致します。

◎作文コンクール：小中学生を対象に二十一世紀の松戸市に於ける夢、「わがふるさと松戸」など市政に関するテーマにより作文コンクールを実施し

市制施行四十周年

記念事業をおこないます

◎市立・小中学校児童生徒に記念品贈呈：市内各小学校児童生徒に記念品を贈呈します。
◎高節市に記念品贈呈：本市現在本市に居住し、かつ住民基本台帳に登録されている八十八歳以上の内小中学校児童生徒に記念品を贈呈します。
◎記念品のバコノ発売：市内各タバコ販売店および全四七十三か所のタバコサービスマンターで十五万箱（銘柄はマイルドセブン）を十月に発売します。
◎松戸市四十周年の歩み写真展：昭和十八年から現在に至るまでの市内の各所、旧跡、施設、各種行事等の写真をひろく市民から募集し、展示会を十一月に開催します。
◎その他：毎年実施している行事（桜まつり等）も四十周年記念行事として実施します。



私のゆめ——緑いっぱい街づくり
八ヶ崎小学校五年二組 館 美智

もし、市長さんが「君達の願いをかなえてあげよう」といふならば、私はすぐに、「とにかく緑いっぱい松戸市にして」とお願いするでしょう。私達の家のまわりから、どんどん緑が消え、新しい家や

団地ができていきます。学校のまわりにあつたたくさんさんの田畑や野原、自サギやカモが遊んでいた池、メダカやフナが、おたまじやくしのかいた小川、学校のまどから見えた小さな丘など、どんどんこわさは、さまざま家が建ち、道はほとんどほそくされてしまいました。新しい家がたくさんできて、運動会や子ども会などのもおもしろいものにきやかになり、ほそくされた道路によって、水たまりに足をとられ、というところもなくなり、喜ぶ人達もいるでしょう。でも私はどんなにきれいな町なみ、どんなにすてきな道路があつたとしても、やはりタンポポやつくし、そのほか名前も知らない草花が、ひよっこり顔を出している道、広場いっぱい木が生え、たえず小鳥のさえずりが聞こえる、自然の楽しさのあるほうがいいと思つています。その自然の楽しさをせひともしてはほしいです。私はずっとたえたいのです。

40周年記念行

市内小・中学校作文コンクール 最優秀作品の発表

- ◎市制施行四十周年記念行事としておこなつた市内小・中
- ◎中学生対象の作文コンクールの審査が終わり、最優秀作品が小・中各二点ずつ、優秀作品小・中各五点ずつが決定しましたので発表します。（最優秀作品については、全文を掲載、学年・組等は五十七年度中のものにつき、松戸市に属するところをテーマに各校の各学年につき、一点を学校長の推せんという形で作品を募集したところ、小学校九十三点、中学校三十八点もの応募がありました。

松戸の文化

古ヶ崎中学校三年九組 土屋 郁子



最近、自分の住んでいる地域の見直しということが、しきりに言われている。地域ぐるみで清掃を、「みんなでき」を揃えよう、などと書かれてあるポスターをよく見かけるように、各地で、自分の住んでいる地域を少しでもよくしようという試みが多くなされて

正直なところ、自分でもよくわからないのである。歴史が好きだったわけでもなく、郷土史に関心があったわけでもないのだ。「クラブなどでもよい」という気持ちで、一番強かったのではないだろうかと思う。また、その頃の私は、松戸に文化なんてないかと思ひ込んでいたところ、何回かクラブ活動に参加しているうちに、松戸には多くの文化遺産があることを知った。「東報日記」の一部が松戸のことが書かれてあると知ったときは、早速それを読んでみた。現在の松戸のことであると言われている。「まつさと

- 優秀作品に入選の皆さん
- 〈小学校〉
- 葛原台小四年 野口雅代
 - 「美しい町 松戸」
 - 新松戸北小四年 山本恭子
 - 「二十一世紀のむくむく夢」
 - 和名ヶ谷小五年 三好香代子
 - 「わたしたちの松戸」
 - 六美第一小六年 茂木麗哉
 - 「緑の松戸への提案」
 - 馬橋北小六年 田辺 和
 - 「私が松戸市長になつたら」
- 〈中学校〉
- 古ヶ崎中一年 小野裕子
 - 「緑の川のある町 松戸」
 - 金ヶ作中一年 河野千賀子
 - 「わがふるさと松戸」
 - 新松戸南生一年 上村律子
 - 「松戸市に住んで」
 - 河原塚中一年 馬場妙子
 - 「野鳥の保護と松戸」
 - 第六中二年 新野田和代
 - 「松戸」に思ふこと



応募された作品は慎重に審査されました (審査委員長=矢切小学校長・金子重男先生)

特集 松戸の今昔



魅力ある商店街づくり、松戸駅西側のコミュニティ道路

都市化した いまの顔

心もウキウキ、ワインカラーの電話ボックス（松戸駅前）



小金小 鈴木真佐美さん

昭和18年4月1日、当時の松戸町、馬橋村、高木村が合併し、松戸市制が実現しました。初代市長は門六郎氏、人口は4万330人でした。市制施行以来、松戸市が大きく変化を遂げはじめたのは神武景氣と言われた昭和31年頃からです。新京成開通、常盤平団地造成、土地区画整理事業、新庁舎建設、工業団地造成と続きました。（当時と現在を下記の写真で対比してみました。）

そして市制施行から40年を経過した今、松戸市は流動化社会から定着的社会に移行しており、市民の皆さんも物の豊かさから心の豊かさを求めるようになってきました。過去を見つめなおし、よりよい未来を築くには市制施行40周年はよい機会ではないでしょうか。

私のうちは、代々二ツ木に住んでいた農家です。ばあちゃんも私がいる小金小を卒業したんです。だから昔の話もよく聞きました。この小学校はもうろく木造で、校庭の真ん中に桜の木があったと言っていました。それと今みたいに高い建物がなかったから、田んぼとか畑がずっと続いていたので、遠くまで見えたそうです。

大人の人が自然を残してくれたらうれしい



新作 斉藤義保さん

昭和三十三年からの土地区画整理事業が始まったから、それまで四十戸ありだったのが、十年経らずで千戸以上になった。わたり古くからのものの方がほんとうに少ない。でも、よく言われる新田住民の対応なんてものは全くない。お互い助け合おう。

僕は、六歳のとき東京調布市から松戸市へ越してきました。持ちがあれば、すべてがうまくいくんだ。うちの母屋は、明治九年の建築。かや屋根も大事にしてきたよね。松戸市の歴史についても、市民みんなに知ってほしいと思うよ。

強いことを教えてくれました。動物や花がとも好きなんです。クラスの男の子はサリガニ捕りなんかするけれど、そういう場所もほんの少ししかないみたい。大人の人が、自然を残してくれたら、うれしいんだけどなあ。

手動ドアの新京成電車が 一両で走っていました



常盤平 青木節子さん

昭和三十三年頃からは、都内から根本に越してきたんです。当時は、常盤線の踏切りを渡るのが大変だったわね。今みたいに地下道とか踏切がなかったから、遮断機が下るといつも十分くらい待たされたわ。一両だけで走っていた新京成電車もつかしな時代。ドアを手で開けて乗り降りしたんです。自習室でも昔は、のんびり歩いて、風物もあってよかったです。



昭和36年（現在）



かやぶき屋根の民家も少なくなりました（紙敷地区）



今に残る むかしの顔

こもれびがさし込む千駄越の急坂

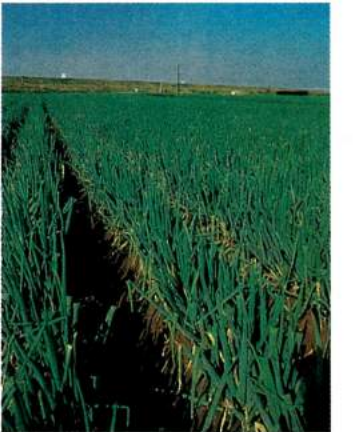

矢野の低地に広がる、松戸空産、ネギの畑

動物がいる 自然公園がほしい



新松戸北小 浅野渡くん

僕が松戸に来た頃は、まだ空地だらけで広々といて、いまはあまり見かけなくなっちゃった。サリガニがたたくまじやうに、おぼえています。

昔、この辺が田んぼだったこと、松戸市が合併して大きくなったことは先生に教わりました。松戸市は、土地が広いし、公園がいっぱいあるので僕は好きです。



都市改造前の松戸駅西口駅前広場。行商のおばさんが野菜などを売りに来ていた。（昭和36年頃）

松戸駅西口駅前

（現在）



北松戸駅は昭和33年に常盤駅に。工業団地も誘致前で、畑と田舎が広がっていた。右手に競輪場。（昭和34年頃）

北松戸駅周辺

（現在）



市役所庁舎が松戸駅西側にあった時の議場内部。当時の議席定数は32人だった。（昭和30年頃）

市議会本会議場

（現在）



昭和39年から48年にかけて上本郷土地区画整理事業をおこなう。右手に東京電力の建物がある。（昭和43年頃）

上本郷地区を望む

（現在）



車の交通量増大に対処するため国道6号線の拡幅工事がおこなわれた。（昭和41年頃）

馬橋地区の国道6号線

（現在）



常盤平団地の造成がはじまった頃の子和清水。当時はまだ清水がわいていたという。（昭和33年頃）

常盤平の子和清水

（現在）



市役所のある台地から南を望んだもの。車も少なく、建物はほとんど木造建築が並んでいた。（昭和33年頃）

市役所南側の街なみ

（現在）



第三次総合 5か年計画を策定して

ビジョンの達成へ...

宮田市長は三月定期市議会初日の七日、次のように今年度の施政方針を発表しました(要約)。

昭和五十八年度は本市の発展過程において、極めて意義深い年でありました。

第一は第二次総合五か年計画の仕上げの年であり、かつ本市のビジョンを達成させるための第三次総合五か年計画策定の年でもあり、

第二次総合五か年計画はスタートの年にオイル・ショックを受けたが、厳しい状況下にあるなかから

安全な市民生活

明朗で すこやかに

民間保育所への助成：新規事業として障害児保育費補助金制度を実施し、高小児医療センター、新年度早々オープンします。本市の医療の発展、向上を促すものとして誠に喜ばれます。所期の目的達成

市民保育所への助成：新規事業として障害児保育費補助金制度を実施し、高小児医療センター、新年度早々オープンします。本市の医療の発展、向上を促すものとして誠に喜ばれます。所期の目的達成

社会福祉

前進する市独自の施策

私は市独自の制度とした福祉施策は、後述させるべきではないの考えに基づいて、予算の編成に当たって、

すなわち特に対象疾患の増加、精神障害者医療費扶助、ねたきり身体障害者等福祉手当、ねたきり老人福祉手当の給付改善や、重度心身障害者通所施設運営補助金、肢体不自由児安否付限度額など、数々の増額措置をとることにしました。

58年度 施政方針

「地方の時代」実現へ 試練を乗り越えて

生活環境の整備

緑の中で息吹けよ文化

二十一世紀の森(公園)：残された緑地保存と文化の香り高い憩いの場目として着手しましたが、当面は用地の買収、借り上げに全力を注ぎます。事業費の確保については、より一層、国・県との折衝を深める所存です。

主水池周辺を緑地として整備するため、新規事業として予算化します。

横須賀中央公園は新年度

都市基盤の整備

希望みなぎる街づくり

国土交通省都市計画：北地区の建設に伴って予定される野間地区、紙巻山地区と稲葉の河原地区について、地区住民の同意を得る準備を急いで進めています。

都市計画道路：五路線の整備を推進します。そのうちの重点路線、新京城線(盤平地先、三二、三七号線)の整備を急いで進めています。

学校教育と文化

特別教室整備の好機

人口伸び率の鈍化と教育：本市の人口伸び率は年々鈍化しています。この傾向は当分続くものと予想されます。このことは特別教室を整備するためには、いい機会なので、小学校で五、七、七教室、中学校で三、四教室について、普通教室を特別教室に改造します。

また、本校に格付校を建設し、幸谷小にプールを新設します。

経済基盤の整備

いきいきとした都市へ

魅力ある商店づくり：商業の活性化を推進するため、昨年行った商業構造基本調査の結果をふまえて、商店会に業務を委託し、(新年度は七か所)不況下の地域商業振興に資するため、街路地の設置補助金、維持費補助金の大幅な増額をします。

工業の振興：昨年県と地元工業会との話し合いで、多年の懸案であった工業用

現状維持を打破しよう

新年度は特に困難な問題に直面することが予想されますが、苦境の時こそ真面目な問われもの前向きに、組織の総力を結集して対処してまいりたい所存です。

職員に対しては現状維持に抑えることなく、常に高い視点から求め、その職務に精励するよう工夫する心をもって、それらの職務に精励するよう求めているところであります。

悪化している一方の国の財政状況の中で、「地方の時代」をどうに終わらせるかの本意、用地の取得に取り組むこと、市民センター、小金北側(単年度事業)と松飛台地区(継続事業)と建設します。

市民センター：小金北側(単年度事業)と松飛台地区(継続事業)と建設します。

現状維持を打破しよう

新年度は特に困難な問題に直面することが予想されますが、苦境の時こそ真面目な問われもの前向きに、組織の総力を結集して対処してまいりたい所存です。

職員に対しては現状維持に抑えることなく、常に高い視点から求め、その職務に精励するよう工夫する心をもって、それらの職務に精励するよう求めているところであります。

悪化している一方の国の財政状況の中で、「地方の時代」をどうに終わらせるかの本意、用地の取得に取り組むこと、市民センター、小金北側(単年度事業)と松飛台地区(継続事業)と建設します。

年度に現在地を拡張工事を行い、強化を図ります。

消防力の充実と西口署の拡張：年度計画で進めている消防署自家発電設備の設置、中央消防署の改修や消防ポンプ救急塔の新設を行います。西口消防署は新年度に切り替えます。

国民健康保険事業：被保険者の利用と収納率の向上を図るため、納期を増やし、収納による繰上徴収する制度に切り替えます。

同様に二分の一を負担します。治水事業：台風二四号を契機として水害の解消を目的とし、馬場川周辺地区を始めとする根本的対策を施すため、予算を大幅に増額しました。

国・県管理河川の改修整備については、今後とも関係機関に強く要請します。

なお、新坂川のバラベツト工事と浅瀬などが県当局の理解を得ています。

因分分水路事業の促進：施行主体の県への移行について、国・県へ要請します。

阪成市街地整備事業：北小金駅南口再開発は、権利者の理解を得て都市計画の決定を急いで進めます。

松戸駅南口自由通路は詳細設計に入り、進んでいます。

松戸駅西口駅前広場地下駐車場は、都市計画の決定を行い年度後半の着工を目的とし、新たに特別会計を設置します。

八ッ路線：新年度内に三郷市から西口への新規ルートが開通し、京成の相互乗り入れで実現します。

四月一日から 公共料金等を改定します

健全な財政確立

施策の遂行

福祉の向上のため

三月定例会で、公共料金等の改定を含む条例が議決されました。これについては、宮間市長が広報まつど三月二十日号の「市長の窓」でふれています。

新年度予算を編成するにあたり、健全な財政を維持しながら、市民の皆さんと約束をし、た施策の遂行をはかるため、また、きめこまかな福祉を後進させるべきでないとの考えから、受益者負担の性格を有するものについては、その一部を引き上げざるを得ないと判断しました。

そこで、料金改定の内容について、お知らせするとともに、市民の皆さんのご理解とご協力をお願いします。

市民会館ホール

使用料を改定

市民会館は、昨年度大規模な改修工事が完了し、市民の皆さんの需要に対応すべく、施設を充実、整備しましたので、ホール関係基本使用料の一部を別表②のとおり改定しました(ホールの定員は千二百二十一人)。

ホールを使用する際に、冷房または暖房をする場合は一時間につき千円の冷暖房施設使用料が新設されました。

▼詳細：市民会館課 一三二 三七番

市営水道料金

平均二八・二四引き上げ

小金・常盤平地区の一部に給水している市営水道事業の経営を健全におこなうため、また、安全かつ安定した給水をはかるため、別表④のとおり水道料金を平均二八・二四引き上げます。これによりほぼ泉水なみの水道料金となります。

▼詳細：水道部庶務課 内線 三三八番

都市計画税の税率

0.2 から 0.23 100 に

国民健康保険料の改定

この四年度、減額特例条例により被保険者の負担割合を因つてきましたが、年々増え続ける医療費の支払いに対処し、また助産費、葬祭費を支給額を増額する等のため元の条例の税率に戻ることになりました(別表③)。

なお、今年度から、保険料

市民劇場

冷暖房料を新設

市民劇場のホールを使用する際に冷暖房施設を利用した場合は、ホール使用料とは別に、一時間につき五百円を徴収することになりました。

▼詳細：土木部管理課 内線 五六八番

市立松戸高等学校 授業料等を改定

松戸市立松戸高等学校の授業料、手数料を改定(別表⑤)。

▼詳細：市立病院医事課 一三二 一七二番

市立松戸高等学校 授業料等を改定

松戸市立松戸高等学校の授業料、手数料を改定(別表⑤)。

▼詳細：市立高校課 一三二 〇二番

松本清奨学金 高校修学資金

松本清奨学金は4月から引き上げられ、9000円以内から1万円以内になりました。4月23日までに援護課へ申請して下さい。

▼詳細：援護課 内線422番

松本清奨学金 高校修学資金

松本清奨学金は4月から引き上げられ、9000円以内から1万円以内になりました。4月23日までに援護課へ申請して下さい。

▼詳細：援護課 内線422番

市民生活を守る施策



ホームヘルパーの活躍は、ひとり暮らしのお年寄にとって大きな力です。

ホームヘルパー派遣制度

所得税課税世帯まで対象を拡大

ホームヘルパー派遣制度はいままで、おたきり老人やひとり暮らし老人、身体障害者で家族や身内の介護が得られず生活に支障がある低所得の世帯に対して派遣し、食事の世話、掃除、洗濯、入浴介助等を行ってきました。この派遣制度の基準を4月1日から拡大し所得税課税世帯でも介護者が何らかの理由で十分な介護をすることができない場合には、有料で派遣できるようになりました。

▶派遣時間…午前9時から午後4時まで
▶詳細…おせお課 内線455番

費用負担基準

派遣世帯の区分	1時間ごとの費用
生活保護法による被保護世帯	無料
生計中心者の障害者世帯(世帯の世帯)	無料
A 年額が3万円未満の世帯	290円
B 年額が3万円以上の世帯	580円

国民健康保険

助産費・葬祭費支給額を増額

国民健康保険の助産費、葬祭費の支給額が4月から増額され、助産費は、12万円から15万円に、葬祭費は、6万円から7万円になりました。

▶詳細…国民健康保険課 内線219番

おたきり老人・おたきり身体障害者

福祉手当額を増額

おたきり老人・おたきり身体障害者福祉手当は4月分から引き上げられ、1か月8000円から9250円になりました。

▶詳細…しあわせ課 内線424番

松本清奨学金 高校修学資金

を増額

松本清奨学金は4月から引き上げられ、9000円以内から1万円以内になりました。4月23日までに援護課へ申請して下さい。

▼詳細…援護課 内線422番

4月10日 投票日

千葉県議会議員選挙

この一票、あなたが決める。住みよい郷土。

戸籍謄本等交付の手数料が改正に

戸籍謄本等の交付の際の手数料が国の政令により4月1日から次のように改正されます。

種別(内容)	枚数	従来	改正後
戸籍謄本(1戸)	1通	400円	1000円
戸籍簿(1戸)	1通	400円	1000円
戸籍に記載した事項に関する証明書	1通	200円	700円
戸籍に記載した事項に関する証明書	1通	200円	700円
婚姻、離婚、養子縁組、再婚、死亡の届出、出生、戸籍管理の証明書(戸籍簿に記載した事項に関する証明書)	1通	300円	700円
上記事項の届出受理申請書(戸籍簿に記載した事項に関する証明書)	1通	1,300円	800円

▶詳細…市民部庶務課 内線590番

県住宅供給公社 一般分譲住宅

▼千代田団地：四街道市
▼八幡台ニュータウン：木更津市
▼詳細：県住宅供給公社募集課 〇四七二(一)五六一番

▼申込受付期間：四月五日(日)

別表① 都市計画税額計算例

種別	工費(円)	家賃(円)	合計(円)
新築(坪100)	6,449	11,822	20,271
旧築(坪100)	7,496	10,280	17,776
築30年(坪100)	1,154	1,542	2,696

別表② 市民会館使用料

種別	時間	日額(円)	日額(円)
ホール(千220名)	平日	9,000	1,000
	土曜・日曜・祝日	10,000	1,000
会議室(千100名)	平日	5,000	1,000
	土曜・日曜・祝日	20,000	1,000
練習室(千100名)	平日	2,000	1,000
	土曜・日曜・祝日	24,000	1,000
音楽室(千100名)	平日	4,000	1,000
	土曜・日曜・祝日	56,000	1,000
音楽室(千50名)	平日	500	300
	土曜・日曜・祝日	1,000	300
音楽室(千30名)	平日	300	300
	土曜・日曜・祝日	600	300
音楽室(千20名)	平日	200	300
	土曜・日曜・祝日	1,200	300

別表③ 国民健康保険料

区分	新料金	旧料金
(1)所得割	7.2%	4.4%
(2)資産割	2,000円	2,400円
(3)所得割	3,840円	3,600円

別表④ 市営水道料金

種別	専用給水装置		給水装置	
	単位	料金	単位	料金
給水	1戸	10,000円	1戸	10,000円
	2戸	15,000円	2戸	15,000円
給水	1戸	10,000円	1戸	10,000円
	2戸	15,000円	2戸	15,000円
給水	1戸	10,000円	1戸	10,000円
	2戸	15,000円	2戸	15,000円
給水	1戸	10,000円	1戸	10,000円
	2戸	15,000円	2戸	15,000円

別表⑤ 市立病院の使用料・手数料

内容	新料金(円)	旧料金(円)
一般診療(1回)	1,000	700
入院診療(1日)	3,000	2,000
分娩診療(1回)	3,000	2,000
検査(1回)	60,000	40,000
検査(1回)	60,000	50,000
検査(1回)	6,200	5,000
検査(1回)	6,200	5,000

別表⑥ 主要道路占用物件の占用料

占用物件	単位	新料金(円)	旧料金(円)
電柱	1本	850	700
電線	1m	90	80
電線	1m	180	160
電線	1m	320	260
電線	1m	470	400
電線	1m	3,200	2,800
電線	1m	500	500

別表⑦ 市立松戸高校授業料等

内容	新料金(円)	旧料金(円)
授業料(1科目につき)	6,200	5,000
入学金(1回につき)	2,500	1,600
入学金(1回につき)	1,000	700

もよおし まつど

成人講座

講座名	期	曜日	定員	講座	料
新入組				新入組	700円
第1回	4月19日	火	30名	新入組	670円
第2回	4月26日	火	30名	新入組	670円
第3回	5月3日	火	30名	新入組	670円
第4回	5月10日	火	30名	新入組	670円
第5回	5月17日	火	30名	新入組	670円
第6回	5月24日	火	30名	新入組	670円
第7回	5月31日	火	30名	新入組	670円
第8回	6月7日	火	30名	新入組	670円
第9回	6月14日	火	30名	新入組	670円
第10回	6月21日	火	30名	新入組	670円
第11回	6月28日	火	30名	新入組	670円
第12回	7月5日	火	30名	新入組	670円

- ▶ 期日…4月19日～7月5日、毎週1回で計10回
- ▶ 会場…矢切公民館
- ▶ 対象…市内在住・在勤の16歳以上の人(各講座初心者向け)
- ▶ 申込み…4月5日(火)午前9時から矢切公民館(総合福祉会館1階)へ教材費を添えて申し込む。
- ▶ 詳細…矢切公民館 ☎68-1241-3 内線44番、45番

人権の共存を

互いに相手の立場を考えて、豊かな人間関係をつくらう

— 千葉地方方法務局 —

軟式庭球市民大会

- ▶ 日時…4月17日(日)午前9時
- ▶ 会場…栗ヶ沢公園庭球場
- ▶ 対象…市内在住・在勤・在学者
- ▶ 種目…男・女、A・B・C・Dクラス別
- ▶ 参加費…1チーム500円
- ▶ 申込み…4月7日(必着)までにハガキに、クラス別、男・女、代表者名・電話番号を明記して〒270松戸市常盤平1-46-307 吉田村三 ☎88-6431番へ。

市民ゲートボール教室

- ▶ 日時…4月10日、17日の各日曜日、午後1時～4時
- ▶ 会場…東部小学校
- ▶ 対象…一般男女
- ▶ 定員…50人
- ▶ 費用…無料
- ▶ 費込み…当日会場にて受け付け
- ▶ 詳細…体育指導員・中川 ☎92-5511番

春季バドミントン大会(中学生の部)

- ▶ 日時…4月16日(土)、30日(土)午後1時から
- ▶ 会場…運動公園体育館
- ▶ 種目…男子ダブルス、女子ダブルス
- ▶ 対象…市内在住中学生
- ▶ 参加費…1人200円
- ▶ 申込み…4月12日(必着)までにハガキで〒105松戸市高塚団地1-6-302 山本旭 ☎92-0029番へ申し込む。

休日医療体制

- ◆ 緊急休日在宅当直医：午前9時～午後5時 **テレフォンサービス ☎66-0010番**
- ◆ 休日歯科診療所：午前9時～正午 **衛生会館内 ☎68-3553番**
- ◆ 休日・土曜日夜間急病診療所：午後8時～11時 **衛生会館内 ☎68-3756番**

松戸シティフィル ハーモニー管弦楽団 ＝第4回定期演奏会＝

- ▶ 日時…4月16日(土)午後6時開演
- ▶ 会場…松戸市民会館ホール
- ▶ 曲目…ベートーベン・交響曲第5番「運命」ほか
- ▶ 入場料…500円(当日券あり)
- ▶ 詳細…福井 ☎86-2800番

喜楽家バザー 品物の提供と協力を

- ▶ 日時…4月24日(日) 正午～午後2時
- ▶ 会場…喜楽家(馬橋298番地)
- ▶ 目的…喜楽家の運営費の捻出と喜楽家を市民に理解してもらう。
- ▶ 物品の引き取り期限…4月23日
- ▶ 詳細…喜楽家・境谷、橋本 ☎44-9951番

福祉バザー 品物の提供と協力を

- ▶ 日時…4月24日(日) 午前11時～午後2時
- ▶ 会場…市民会館料理教室
- ▶ 目的…収益は障害児者の活動や交流の費用にあてます。
- ▶ 詳細…松戸市情緒障害児者親の会・角口 ☎87-9607番、障害者問題研究会・金田 ☎45-9380番

技能検定 (国家試験)

- ▶ 職種…機械加工、とび、左官、塗装等約40職種
- ▶ 受験申請受け…4月15日(金)～26日(火)
- ▶ 詳細…県商工労働部職業訓練課 ☎0472(23)2753番、県職業能力開発協会 ☎0472(24)1610番

新入学(園)児の

交通事故防止運動

4月6日～15日

- ◎ 危いよ! やさしく一声 笑顔の注意
- ◎ 思いやり みんなで広げる 交通安全

松戸警察署・松戸市

お知らせ

市のようす(3月1日現在)

- 人口 415,738人 (+73) は前月比
- 男 210,076人 (+3)
- 女 205,662人 (+70)
- 世帯 134,569世帯 (-15)

● 市役所(66)1111 根本387-5 ● 常盤平支所(87)2131 常盤平3-30 ● 小金支所(41)5101 小金まよけ丘3-1-1
● 小金原支所(44)4151 小金原6-6-2 ● 六実支所(85)0113 五番六実543-1 ● 馬橋支所(45)2131 馬橋2515-1
● 新松戸支所(43)5111 新松戸3-27 ● 矢切支所(62)3181 三天小台3-10-5

スポーツ 市民卓球大会

- ▶ 日時…4月17日(日) 午前9時30分から
- ▶ 会場…運動公園体育館
- ▶ 種目…A=一般男子、B=一般女子、C=40歳以上男女、D=男子ダブルス、E=女子ダブルス、F=混合ダブルス
- ▶ 参加費…個人戦1人=400円、ダブルス1組=600円(種目数の制限なし)
- ▶ 申込み…4月5日(必着)までにハガキに各種目の符号、参加者名簿等を記載し、松戸北郵便局私書箱19号「松戸市卓球協会」へ
- ▶ 詳細…卓球協会・五十嵐 ☎41-1111番

春季家庭婦人ソフトボール大会

- ～新チームの出場歓迎～
- ▶ 日時…4月24日、午前9時(雨天の場合は4月29日)
- ▶ 会場…古今崎グラウンド
- ▶ 会費…3000円
- ▶ 代表者会議…4月9日午後3時 運動公園武道館会議室
- ▶ 詳細…家庭婦人ソフトボール連盟・赤坂 ☎87-7838番

郵便局 だより

松戸郵便局では、松戸市市制40周年を記念して、4月1日～7日まで、特休日印印を使用します。捺印は「久切の渡し」です。

心のふれあいを大切に
障害者に理解を

昭和58年度第1期 青少年教室

- ▶ 対象…市内在住の小学4年生以上の青少年で初心者(フォークダンス・将棋教室は親も参加できます)
- ▶ 費用…右表の教材費のみ
- ▶ 申込み…4月5日(火)～20日(水)まで直接、青少年会館(小金840番地)へ教材費を添えて申し込んで下さい。先着順で締め切ります。
- ▶ 詳細…松戸青少年会館 ☎44-8556番

国民健康保険料 収納員を募集

- ▶ 職種…国民健康保険料の徴収
- ▶ 応募資格…50歳までで、心身ともに健康で、徴収業務に専念できる人
- ▶ 勤務期間…昭和58年5月から昭和59年3月まで(更新可)
- ▶ 募集予定人員…37人
- ▶ 募集期間…4月1日～9日まで
- ▶ 詳細…人事課 ☎内線375番

国民年金保険料

昭和58年度の納入通知書は4月1日に発送

昭和58年度から国民年金保険料は1か月ずつ納入できるようになりました。1年分をまとめて前納しますと納め忘れのこともなく、割り引きもあります。なお、前納は4月30日までです。

〈58年度国民年金保険料〉

月	1	2	3	4	5	6	7	8	9	10	11	12
定額	1,650円	1,650円	1,650円	1,650円	1,650円	1,650円	1,650円	1,650円	1,650円	1,650円	1,650円	1,650円
特加	1,650円	1,650円	1,650円	1,650円	1,650円	1,650円	1,650円	1,650円	1,650円	1,650円	1,650円	1,650円

〈納付は口座振替で〉

口座振替は預金通帳・印鑑(通帳印)と納入通知書をご持参になって市内金融機関(郵便局を除く)で手続きして下さい。

▶ 詳細…国民年金課 ☎内線236、624番

「広報まつど」 内線600番へ

情報提供を
広報まつどでは、20日号に「ハイ!」こちら内線600番欄を設けました。市民のみならず街の身近な話題の提供をお待ちしています。

灯油価格調査

さらに若干の値下り
産油国の原油価格引き下げの動きにより、石油製品の価格動向が注目されています。消費生活課では、3月5日今冬3回目の灯油価格調査を行いました。

厚い心 えいせい

市立病院

放射線科の休診

市立病院放射線科外来は4月4日(月)、5日(火)休診します。

▶ 詳細…市立病院放射線科 ☎63-2171内線542番

老人保健法による 一般健康診査

従来実施していましたが「成人検診」と「老人健康診査」が老人保健法の施行によりなくなり、新たに「一般健康診査」が実施されます。

- ▶ 対象…40歳以上の人。
- ▶ 検査内容…問診、身体計測、血圧測定、血液検査(コレステロール)、検尿
- ▶ 費用…無料
- ▶ 詳細…健康管理課 ☎内線415番

愛の献血

曜日	時間	会場	主催
4月3日	午前10時～午後4時	市立病院 献血ルーム	市立病院献血会
9日	午前10時～午後3時30分	市立病院 献血ルーム	市立病院献血会
15日	午前10時～午後4時	市立病院 献血ルーム	市立病院献血会

▶ 詳細…健康管理課 ☎内線412番

谷川岳登山指導センターが開所

危険地区への入山は
登山計画書の提出を

市のようす(4月1日現在)

■人口	414,486人	(-1,252)	()は前月比
■男	209,469人	(-607)	
■女	205,017人	(-645)	
■世帯	133,317世帯	(-121)	

編集・発行=松戸市役所広報課 ☎(66)1111

江戸川堤

この棒杭のある堤防風景は、今はきれいに整備されてほとんど見ることはない。上にあがると舗装されたサイクリング道路があり、ゆっくりカーブして空間に消えてゆく。

時々、雑草を焼いてところどころ真っ黒になった堤防が太陽に照らされてキラキラ光っているのを見ると、子供の頃の冬の寒い日、枯れ草に火をつけては羽織をぬいで、その火を消して遊んだことが思い出される。

太陽が沈む頃、空は赤みがかったオレンジ色に染まって、堤防の上を歩いている人やジョギングをする人達が逆光で黒々と見える。

点描



奥 富 修

(松戸1881番地)

主体美術協会会員
日本美術家連盟会員

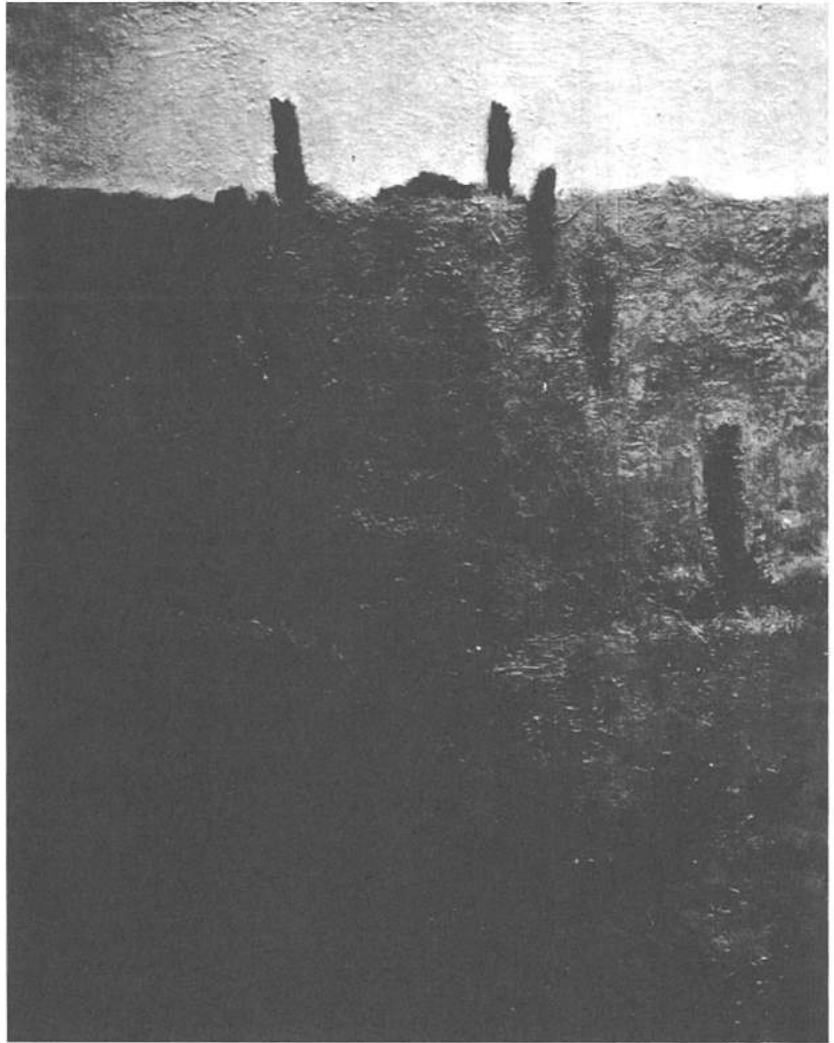

音楽の広場

- ▶日時…4月26日(火)午後1時30分～3時30分
- ▶会場…市民会館
- ▶対象…一般市民
- ▶講師…工藤和栄氏
- ▶詳細…社会教育課☎内線464番

春のフォークダンス祭

- ▶日時…4月23日(土)、午後5時30分～8時40分
- ▶会場…運動公園体育館
- ▶費用…400円
- ▶詳細…加藤☎62-2019番

初心者カヌー スクール

- ▶日時…4月29日、5月22日、6月26日、午前10時～午後4時
- ▶会場…運動公園プールもしくは江戸川
- ▶対象…10歳以上の男・女、多少泳げる人
- ▶費用…一般1500円、小・中高生1000円(3日間)
- ▶服装・携帯品…運動のできる服装(必ず着替え一揃いを)、タオル、セーター、運動靴2足
- ▶申込み…松戸市カヌー協会・荻野☎44-0751番

市民レクリエーション 撮影会

- ～家族ぐるみで史跡を学び 楽しく写真を撮ろう～
- ▶期日…4月24日(日)小雨決行
- ▶会場…皇居、東御苑
- ▶集合場所…千代田線大手町駅・改札右側C13出口下に午前10時
- ▶参加費…1家族500円、個人300円(皇居のしおり贈呈)
- ▶コンテストと展示…撮影作品と児童作文を募集し、一般展示で発表(当日、現地で応募用紙を配布)
- ▶申込み…4月22日(金)までに松戸文化写真会事務局・荻野☎62-5505番へ

▼詳細…市立図書館☎(65)5115番

期日	会場	時 間
四月二十四日	皇 居	午後三時～三時三十分
四月二十五日	皇 居	午後三時～三時三十分
四月二十六日	皇 居	午後三時～三時三十分
四月二十七日	皇 居	午後三時～三時三十分
四月二十八日	皇 居	午後三時～三時三十分
四月二十九日	皇 居	午後三時～三時三十分

(入場無料・三十九歳くらいが対象)

映画と形劇おぼろけキネマ

- ▼松戸美術団体合同展…二十四日まで
- ▼丹青会・墨松会水墨画合同展…二十六日～五月一日
- ▼くせじゅめ絵画教室展…三十日～五月一日

文化ホールギャラリー

4月5日

老人保健法による保健事業

よりきめ細かに行います

- ♡ すこやかな老後をすごすためには、働きざかりの頃から病気を予防したり、早期発見して早めに治療することが非常に大切なことです。また脳卒中などから死亡に至る病気には、からだの動きをもとに戻すための訓練が必要で、寝たきりになつた人には適切な指導が必要となります。
- ♡ 本年二月から施行された老人保健法では、おとしの医療面だけでなく、これらの健康管理のための対策をさらに充実していくため保健事業を行うことになってまいります。
- ♡ この保健事業を、松戸市では次のようにきめ細かく行います。

＜健康手帳の交付＞

健康と病気の状態を体系的にまとめて記録し自己の健康管理のために利用していただくものです。

老人医療の給付対象者及び四十歳以上で健康管理上必要な人に交付します。

＜健康相談＞

健康についての自覚を高め医師、保健師、栄養士、その他専門の人による保健教室や講演会を開いた上、パンフレットやポスターなどを使って各地域で行います。その都度広報等でお知らせします。

＜健康診査＞

成人病の発病や進行を防ぐためには、成人病の特性をふまえて、日常生活の中でのような点に注意すべきかといったことを中心とした健康教育が重要です。

馬橋東市民センター

四月二十二日から一般開放

馬橋東地区に地域のふれあいの場としての市民センターが完成し、四月二十二日から一般利用を開始します。

この馬橋東市民センターは第二次総合五ヶ年計画に基づいて建てた市内十二ヶ所目の市民センターです。建物は近代的で三角形をしており、鉄筋コンクリート造り、地下一階、地上二階建て、一階は図書分館とお年寄り専用のながいき室

- 二階にはホール、会議室、和室、茶室があります。なお、この施設のうち和室、茶室は自治会への助成を受けて整備されました。
- 利用申込み：直接、馬橋東市民センター窓口で四月二十二日午前九時から受け付け開始。
- 休館日：毎週水曜日
- 詳細：馬橋東市民センター ☎(46)二〇五五番
- 図書分館も同時に開館



＜機能訓練＞

脳卒中などの後遺症で、からだを動かすのが不自由な人に対して、機能の維持、回復と日常生活の自立を助けるための訓練を行います。

＜訪問指導＞

家庭で、なたきり、のたきりなど、近い状態の人に対しては、保健師などにより、療養の方法、看護の方法等について、家庭を訪問して指導を行います。

＜健康診査一覧表＞

健康診査の内容	検診場所	検診日時	費用
健康診査	市立図書館	毎月第1、3、5日	無料
健康診査	市立図書館	毎月第2、4日	無料
健康診査	市立図書館	毎月第1、3、5日	無料
健康診査	市立図書館	毎月第2、4日	無料

松戸少女発明クラブ

会員を募集

科学への興味や関心を育て創造性豊かな人間形成を目的とするクラブです。

日時：A班(毎週土曜)、午後二時～四時二十分、B班(毎週日曜)、午前九時三十分～正午

会場：青少年会館

対象：小学校二年以上中学校三年まで、五十九年三月まで創作活動のできる人

講演会「現代文学について」

日時：五月八日(回)午後二時

講師：作家・中田耕治氏

申し込み：市立図書館 ☎65-5115番

移動図書館「みどり号」5月1日から駐車場等が変更

日	時間	出発地	到着地
5月1日	10:00	市立図書館	市立図書館
5月2日	10:00	市立図書館	市立図書館
5月3日	10:00	市立図書館	市立図書館
5月4日	10:00	市立図書館	市立図書館
5月5日	10:00	市立図書館	市立図書館

学校管理下外での事故に備えて

学童災害共済制度に加入を

申込み期日：随時

申込み方法：①市内小中学校児童・生徒は、各学校でとりまとめ、一括申し込みをします。②市内在住で市外小中学校に通学している児童生徒は、直接申し込んで下さい。

掛金：一人年間二十五円

共済期間：昭和五十八年四月一日～五十九年三月三十一日(中途加入者は、加入の日から適用)

見舞金：負傷程度に応じて最低五千円～最高五十万円まで(ただし交通事故、風水害、震災等による事故は対象としない。七日未満の負傷には適用されません。)

詳細：教育委員会保健体育課 ☎内線四四九番

ゴールデンウィークには 林間学園 白樺高原荘 軽井沢 のご利用を

市立古ヶ崎第二保育所用地を年金積立金還元融資制度の融資で購入

借用地として使用してきた市立古ヶ崎第二保育所用地をこのたび、国の「年金積立金還元融資制度」の融資を受けて購入しました。この制度は、国が厚生年金・国民年金の保険料を安全・確実・有利に運用するため、保険料の一部を市町村等へ一定の利率で貸し付ける制度です。

電気工事士試験

試験日時：筆記試験は6月26日(日)午前9時45分～、技能試験は9月11日(日)

試験会場：日本大学生産工学部(習志野市泉町1-2-1)

受験願書受付：5月11日(水)～13日(金)、県議会庁舎3階第1会議室で受け付け

受験願書配布場所：商工課

詳細：県商工労働部保安課 ☎472-23-2722番

低料金で春の高原を楽しもう

詳細：教育委員会学校教育部学務課 ☎内線531番

知っていますか 千葉県最低賃金

この最低賃金は一般労働者のみでなく、アルバイト、パートタイマー、臨時雇いの労働者にも適用されます。

千葉県最低賃金：日額3233円、時間額405円(従事する産業により最低賃金は変わることがあります)

詳細：千葉県労働基準局員金課 ☎0472-54-5211番

＜商工会議所・催しと講習＞

期日	時間	名額	費用	定員	申込み
5月22日(日)	午前9時～午後6時	2000円	20人		
5月18日(日)	午前10時～午後5時	会費500円、材料費9700円	25人		
5月19日(日)	午前9時～午後5時	会費500円	30人		

福祉年金を受給している人へ

福祉年金を受給している人(公的年金を受給していることにより金額支給停止になっている人)を除き、毎年生計維持調査を往復ハガキによって行っています。至急回答をお願いします。前年度と変更のない人も必ず回答して下さい。

※まだ所得の申告をされていない人は、必ず申告して下さい。

詳細：国民年金課 ☎内線二三五番

市長の窓

去る四月一日は、松戸市制施行四十周年の記念すべき日でした。松戸が市となったのは昭和十八年四月一日、時の人口は僅か四万余人、田園風景も豊かでした。



そして二十年後、日本は疲弊のどん底に喘ぎ、想像も出来ないでしょうが、市の重要な仕事は市民に食糧を供給することでした。

四十年の歩み

官民両得意

二十年後の昭和五十年の松戸の人口は、僅か十五万人と想定されていきました。当時の資料では、これ以上の人口の増加はどのように予測できなかったのです。

春の大掃除

春の大掃除は、6月24日までの予定で行っています（日程は順次広報まつどに掲載します）。

当日は市職員が各家庭をまわり床下や畳の下に発生しやすいノミやダニ等の退治に効果がある薬剤を床下に散布します。

小鳥や金魚等の小動物を家の中で飼っている人は外に出しておいて下さい。

当日雨天の場合は延期し、改めて広報まつどに掲載します。

Table with 3 columns: 区, 町, 実施地区. Lists districts and their respective cleaning areas.

▶詳細…環境部管理課☎内線413番

成人病予防・肥満解消に健康増進センターのご利用を

健康増進センターで健康増進指導コース（成人病予防医学検査）を受けられた人は次のコースに参加できます。

▶各種トレーニングコース

Table with 3 columns: 曜日, 時間, 内容. Lists various training courses and their schedules.

▶健康相談・肥満解消指導・調理実習その他 ▶詳細…健康増進センター☎68-1241-3内線54番・55番

愛の献血

Table with 3 columns: 期日, 時間, 会場. Lists blood donation events.

▶詳細…健康管理課☎内線412番

第十回 こどもまつり

よい子集まれ！ 楽しく遊ぼう

- ▶日時…5月3日(祝)午前10時～午後3時、雨天決行
▶会場…運動公園(北松戸駅下車徒歩約15分または、新京成線松戸新田駅下車徒歩約10分)
▶開会式…午前10時～10時30分運動公園陸上競技場で
▶詳細…こども課☎内線554番

祭コーナーの催し

Table with 4 columns: コーナー, 内容, 会場, 出入の場合. Lists various festival activities and their locations.

*都合により開催内容・時間を一部変更することがあります。

春の行楽期

事故をなくそう

飲酒運転を厳禁…酒を飲んだら運転しない。運転するときは酒を飲まない。運転する人は酒を飲まない。夜間における事故防止…夜間はスピードを落とす。安全運転の励行を(カーブ歩行者、交差点に注意)。

松戸警察署・松戸市安全課

市内で買いました

40歳以上の人の社交ダンス 初心者講習会
▶期日…4月28日、5月12日、6月2日・9日・16日・23日・30日、7月7日・14日・21日
▶時間…午後6時30分～8時30分
▶会場…五香市民センター
▶内容…ブールズ・ワルツ・タンゴ・マンボ・シルバ
▶講師…深町一夫氏・日本レクリエーション協会上級指導者
▶定員…男女各35人
▶費用…1200円
▶対象…年齢40歳以上の男女
▶申込み…4月22日、午前8時30分から電話で社会教育課☎内線465番へ申し込む。先着順。

軟式テニス 初心者教室
▶期日…4月～7月の毎土曜
▶時間…午前10時～正午
▶会場…松台テニスクラブコート(松台107)
▶定員…一般男女20人(年齢不問)
▶費用…4か月で4000円
▶申込み…松戸市軟式庭球連盟・大井☎63-3185番、中村☎63-5455番
松本清奨学会 高等学校修学資金
申請を4月23日まで受付中
▶詳細…振興課☎内線358番

ソフトボール審判員 認定会(第3種)
▶日時…4月29日(祝)午前8時30分
▶会場…運動公園武道館会議室
▶費用…受講受験料として2300円(ルールブック代等)、合格後日本ソフトボール協会への登録が必要
▶服装…運動のできる服装
▶詳細…松戸市ソフトボール協会 宮坂☎85-0883番
憲法週間 みんなで法を守ろう 5月1日～7日

フォークダンス 初心者講習会
▶日時…4月26日(火)～7月5日(火)午後6時30分～8時30分
▶会場…矢切公民館4階ホール
▶会費…1000円(運動靴を用意)
▶詳細…矢切フォークダンス同好会・洲崎☎63-0885番
調理師試験
▶日時…6月24日(金)午前9時～
▶会場…東葛飾合同庁舎
▶願書提出…5月9日(月)～11日(水)(願書は松戸保健所にあります)
▶詳細…松戸保健所☎61-2111内線257番

どんぐり保育園 バザーにご協力を
▶日時…5月29日(日)午前10時～午後1時
▶会場…どんぐり共同保育園前(交通公園近く)
*中古衣類、日用雑貨、電気製品、書籍などバザーへの品物がありましたら、電話下さい。取りまいます。
▶詳細…どんぐり共同保育園☎44-7624番(小倉原4-2-12)
事業所税 申告納付をお忘れなく

土木 憩いのある街づくり

土木費は、市内一円の道路改良、整備工事などの道路新設改良費、国分川等の分水路事業の河川総務費、公園の用地購入・まこも池周辺の緑地化等の公園費、21世紀の森と広場の総合公園建設費、水害対策等の排水路整備費、市営住宅建設事業等の住宅建設費などがあり市民生活には欠くことの出来ない予算です。



松戸駅西口〇〇ターミナル

教育 教育器機の充実

人口の伸び率が年々鈍化の一途をたどる中、経済の停滞・出生率低下などの要因とあわせて本年新設校の建設はなく、中学校2校の増築を予定しています。



改修が予定されている戸定館

今年度の市の予算が3月定例会で可決されました。ここ数年連続している厳しい経済・社会状況の中での予算編成となりました。

今年度の予算のつかいみち 第2次総合5か年計画最終年次

歳入 一般会計 595億2104万円 歳出

Table showing budget details for '一般会計' (General Account) with columns for '歳入' (Revenue) and '歳出' (Expenditure). Revenue includes '特別会計' (Special Account) and '企業会計' (Corporate Accounting). Expenditure includes '市税' (Municipal Tax), '市債' (Municipal Bonds), '国庫支出金' (National Treasury Expenditure), etc.



民生 市独自の施策を

厳しい財政状況の中にあっても市独自に制度化した福祉施策は後退させるべきでないとの考えに基づいて、施策を遂行しています。

Summary table of budget items with illustrations. Includes categories like '総務費' (14,800円), '民生費' (23,050円), '土木費' (31,660円), '教育費' (27,540円), '衛生費' (16,850円), '消防費' (6,210円), '商工費' (2,120円), '市民税' (48,700円), '固定資産税' (22,400円), 'たばこ消費税' (3,180円), '軽自動車税' (150円), '電気・ガス税' (2,770円).

商工・農林 魅力ある商店街に

〈商工費〉魅力ある商店づくり...楽しくショッピングできる魅力ある商店街をつくるため、本年度においては街路灯の設置補助金、維持費補助金の増額を行いました。



西口中通りショッピングモール

総務・消防 安全な市民生活

〈総務費〉電算高度利用計画事業...電子計算機の高効率化により、事務処理の効率化と市民サービスの向上を図ります。

防災行政無線局の設置と増設...災害時に市民への広報活動を行うため固定系を33か所設置し被害状況収集と迅速な対応を図るため移動系を2局増設します。

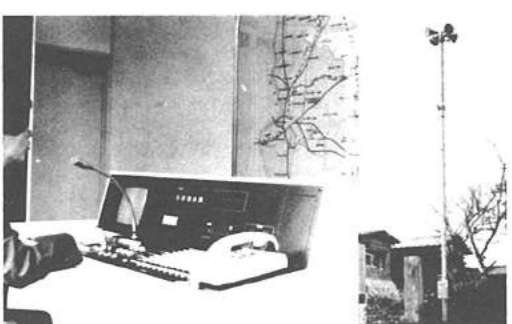

各地区へ情報を送る防災無線用放送室

環境・衛生 クリーンなまち

◎老人保健事業...老後の健康の保持増進を図るため、健康教育や各種検診を行います。

寿クラブ公開講演会

- ▶日時…4月27日(水)午後2時～4時
- ▶会場…常盤平市民センター
- ▶費用…無料(資料は有料)
- ▶内容…石仏「道祖神」講師=河村勇三氏
- ▶申込み…直接会場へ
- ▶詳細…内線☎88-0632番



市制40周年記念

市民ソフトボール大会

- ▶期日…5月8日、15日、22日、29日(各日曜日)、午前8時30分集合
- ▶会場…古々崎グラウンド
- ▶対象…市内在住、在勤者により編成されたチーム
- ▶参加費…1チーム・男子5000円、女子3000円
- ▶申込み…4月23日(土)午後7時、運動公園武道館会議室の代表者会議
- ▶詳細…松戸市ソフトボール協会 水野☎64-8441番

少年野球大会

- ▶日時…5月3日・5日
- ▶会場…古々崎グラウンド
- ▶参加費…1チーム4000円
- ▶資格…①一部(高校生層)=昭和40年4月2日～43年4月1日生まれの人②部(中学生層)=昭和43年4月2日～45年4月1日生まれの人。上記資格で編成されたチーム。責任者は成年者とする。
- ▶申込締切り…4月23日の実行会議当日まで。市民会館3階ながいき3号室
- ▶詳細…野球協会・普川☎62-0327番

松戸市家庭婦人

バレーボール大会

- ▶日時…5月29日、6月5日午前8時30分
- ▶会場…運動公園体育館
- ▶対象…市内在住の既婚者により編成されたチーム
- ▶費用…1チーム4000円(年間登録料含む)
- ▶申込み…4月30日(土)までに所定の申込用紙により、運動公園内市民スポーツセンターへ
- ▶代表者会議…5月14日(土)午後1時から運動公園武道館会議室
- ▶詳細…松戸市家庭婦人バレーボール連盟・苅部☎41-5478番

休日医療体制

- ◆緊急休日在宅当直医・午前9時～午後5時 テレフォンスーパース☎66-0010番
- ◆休日歯科診療所・午前9時～正午 衛生会館内☎68-3563番
- ◆休日・土曜日夜間急病診療所・午後8時～11時 衛生会館内☎68-3756番

合同舞踊発表会

- ▶日時…4月24日(日)午前10時～午後4時
- ▶会場…勤労会館
- ▶入場料…無料
- ▶詳細…寄席芸能研究会・柴田☎65-0422番

バリトンと

女声合唱の夕べ

- ▶日時…4月23日(土)午後6時30分開演
- ▶会場…市民会館
- ▶入場料…500円(自由席)
- ▶詳細…赤川☎85-6513番

趣味の切手展

- ▶日時…4月23日・24日
- ▶会場…常盤平市民センター
- ▶入場料…無料
- ▶内容…切手の展示、郵便局の臨時出張所設置、記念スタンプ
- ▶詳細…丹野☎87-7802番



松戸史談会

講演「新松戸周辺の

民家について」

- ▶日時…5月1日(日)午後1時～
- ▶会場…市民会館第1・2会議室
- ▶講師…会員・篠田知章氏
- ▶会費…1人200円(どなたでも)
- ▶詳細…青木☎62-2702番

お知らせ

今月号から「市のようす」は1面右上に掲載しています。

- 市役所(66)1111 ●常盤平支所(87)2131
- 小金支所(41)5101 ●小金原支所(44)4151
- 六実支所(85)0113 ●馬橋支所(45)2131
- 新松戸支所(43)5111 ●矢切支所(62)3181

麻しん(はしか)予防接種

麻しん(はしか)の予防接種を生後12か月～72か月までの人を対象に市内の医療機関で個別接種の方法で行います。申し込み対象者は下記のバカキを領得して申し込んで下さい。問診票(無料券)を送付します。

なお、この予防接種は集団生活に入る前までに接種しておくことが望ましいので医師と相談のうえ早めに受けて下さい。

▶申し込みをする人…接種日当日6歳未満の人で麻しん(はしか)にかかったことがなく、予防接種を受けていない人で、問診票を持っていない人

▶申し込みをしなくてもよい人…昭和57年4月1日～5月31日生まれの人、申し込みをしなくても5月下旬に個人通知をします。以前の間診票を持っている人はそれが使えますので1歳になる前日までに接種して下さい。

〈申込要領〉

麻しん(はしか)の予防接種の申し込みを希望する方へ

① 氏名(姓、名、フリガナ) ② 性別 ③ 生年月日 ④ 住所(市、区、町、丁目、番地) ⑤ 電話番号

⑥ 接種日(生年月日+月+日) ⑦ 接種場所(市役所、支所、公民館等) ⑧ 接種回数(1回、2回)

⑨ 接種料(無料) ⑩ 接種料の振込先(市役所、支所、公民館等)

▶詳細…保健衛生課☎内線405番

食生活講座

健康をめざした食生活を
学習しませんか
(4日間で1コース)

日程	内容	時間
1日	健康をつくる(食生活のチェックポイント)①②	午前11時～正午
2日	みなあつてみよ日本の食卓③④	午前11時～正午
3日	私の健康、家族の健康⑤⑥	午前11時～正午
4日	作ってみよう!自分の健康⑦⑧	午前11時～正午

- ▶会場…馬橋市民センター
- ▶材料費…800円
- ▶定員…20人(先着順)
- ▶申込み…健康管理課(根本387-5市役所内)☎内線412番

子宮がん検診

期日	会場	対象地区
4/24	市役所	小金原地区、橋下内
4/25	市役所	六実地区、馬橋地区
4/26	市役所	常盤平地区、新松戸地区

〈申込要領〉

子宮がん検診の申し込みを希望する方へ

① 氏名(姓、名、フリガナ) ② 性別 ③ 生年月日(歳) ④ 電話番号 ⑤ 申請場所(市役所、支所、公民館等) ⑥ 対象となる対象者(はしか)

- ▶対象者…上記地区に居住する30歳以上の女性(実施日当日30歳を超えていること)
- ▶費用…400円(生活保護、市民税非課税世帯、老人医療対象者は免除されます)
- ▶申込方法…バカキに必要事項を記入し、4月25日(当日消印有効)までに申し込みを ※電話での申し込みはできません(締切日厳守) ※今年度から、市内指定医療機関でも受診できます。詳細は後日広報まつどでお知らせします。
- ▶詳細…健康管理課☎内線415番

一般健康診査

期日	会場	対象地区	受診時間
4/24	市役所	小金原地区	午後1時30分～3時
4/25	市役所	六実地区、馬橋地区	午後1時30分～3時
4/26	市役所	常盤平地区、新松戸地区	午後1時30分～3時
4/27	市役所	常盤平地区、新松戸地区	午後1時30分～3時
4/28	市役所	六実地区、馬橋地区	午後1時30分～3時
4/29	市役所	小金原地区	午後1時30分～3時

- 従来の成人検診が下記のように変わります。
- ▶対象…40歳以上(胸部レントゲン検査は15歳以上)
 - ▶検査内容…尿、血圧、血液、胸部レントゲン、その他
 - ▶費用…無料
 - ▶申込み…当日直接会場へ(先着200人)
 - ※今年度から市内の指定医療機関でも受診できるようになりました(胸部レントゲン除く)。詳細は後日広報まつどでお知らせします。
 - ▶詳細…健康管理課☎内線415番

駅めぐり (1)

国鉄松戸駅
〈設置年月日〉
明治29年12月25日
〈1日の乗降客数〉
約24万人
〈駅員の数〉
86人

橋上駅は昭和46年、駅ビルは昭和52年に完成。市内交通機関の要所として、乗降客数、駅員、規模は市内最大。「さわやかな駅」のイメージを大事にしたいとの事です。



婦人検診

期日	会場	対象地区	検診時間
4/24	市役所	六実地区、馬橋地区	午後2時30分～3時30分
4/25	市役所	常盤平地区、新松戸地区	午後2時30分～3時30分

- ▶対象…35歳～39歳の女性(ただし胸部レントゲン検査は15歳以上の男女ならどなたでも)
- ▶検査内容…尿、血圧、血液、胸部レントゲン、その他
- ▶費用…無料
- ▶申込み…当日直接会場へ
- ▶詳細…健康管理課☎内線415番

三種混合予防接種

- 三種混合予防接種(百日せき、ジフテリア、破傷風混合)を、右記日程で行います。
- 第1期(3回)および第2期(1回)を終わっていない人で、問診票を持っていない人は、下記要領でお申し込みを。
- ▶申し込みをする人(問診票がない人)…①第1期3回接種=満2歳以上6歳未満の人で1期3回終了していない人②第2期(1回接種)=7歳6か月未満の人で、1期3回が終了して1年以上たっている人。ただし6歳以上7歳6か月未満の人は、1期3回目が終了して1年から1年6か月の間でないと受けられません。
 - ▶申し込みをしなくてもよい人…①第1期=昭和55年12月1日～56年3月31日生まれの人②第2

三種混合予防接種の申し込みを希望する方へ

① 氏名(姓、名、フリガナ) ② 性別 ③ 生年月日(歳) ④ 住所(市、区、町、丁目、番地) ⑤ 電話番号

⑥ 接種日(生年月日+月+日) ⑦ 接種場所(市役所、支所、公民館等) ⑧ 接種回数(1回、2回)

⑨ 接種料(無料) ⑩ 接種料の振込先(市役所、支所、公民館等)

〈日程〉

会場名	日	時	時間
衛生会館	4/24	4/25	4/26
五香市民センター	4/24	4/25	4/26
八幡台会館	4/24	4/25	4/26
松本清記寺	4/24	4/25	4/26
東田市民センター	4/24	4/25	4/26
健康増進センター	4/24	4/25	4/26
常盤平市民センター	4/24	4/25	4/26
衛生会館	4/27	4/28	4/29
明市民センター	4/27	4/28	4/29
古々崎市民センター	4/27	4/28	4/29
緑台市民センター	4/27	4/28	4/29
小金原市民センター	4/27	4/28	4/29
新松戸市民センター	4/27	4/28	4/29
小金市民センター	4/27	4/28	4/29
常盤平市民センター	4/27	4/28	4/29
馬橋市民センター	4/27	4/28	4/29
東市民センター	4/27	4/28	4/29

市のようす(4月1日現在)

■人口	414,486人	(-1,252)	〔は前月比〕
男	209,469人	(-607)	
女	205,017人	(-645)	
■世帯	134,448世帯	(-121)	

編集・発行=松戸市役所広報課 ☎(66)1111



夜明けの街へとびだせ!

「お早うございます」。元気な声とともに2人、3人と配達員が集まってきます。

私たちが、まだ暖かい寝床にくるまっている頃から始まる、新聞屋さんのお一日。チラシ広告の折り込みからスタートします。

馬橋の新聞店に働く山口邦夫さん(24歳・写真左)は、飛行機乗りをめざす航空学院生。「朝刊、夕刊を250部ずつ配ります。バイク

ですから、道順を覚えれば苦になりませんよ」とさりとらと云ってのけます。それでも、配り終えるまでにさつぷり2時間。雨の日も雪の日も遅配は許されない、根気のいる仕事です。

パイロットとして大空へはばきたい、という夢に向かって、今朝も、まださめやらぬ街へ飛び出していました。

新聞配達と勉強を両立 山口邦夫さん



市立図書館主催 映画・講演会 市制施行40周年記念

7日	あはなしキャラバン(ホリシチ) 午後3時-3時30分 おひなまつり(あひな) 午後3時30分-4時
8日	映画会(ホリシチ) 午後2時-3時 講演会(ホリシチ) 午後3時30分-4時

- ▶日時…5月7日(土)・8日(日) 午前10時～午後4時
- ▶会場…小金原市民センター
- ▶申込み…電話で図書館☎65-5115番へ

軽井沢野鳥観察会

- ▶日時…5月28日(土)午前9時市役所地下玄関集合、29日(日)午後6時市役所解散予定。
- ▶宿泊先…軽井沢荘(無料)
- ▶参加費…1人6000円(往復バス代、保険等含む)
- ▶対象…6歳以上の人、先着45人
- ▶用意するもの…弁当2食分(夕食、朝食)、観察用具、筆記具、防寒具(早朝観察あり)
- ▶申込み…5月14日(土)までに参加費を持参し市役所公園緑地課(新館8階)へ☎内線291番

納税メモ

今月は軽自動車税の納期です 納期内に納めましょう。

文化講演会

- 現代詩・現代音楽とジャズ
- ▶日時…5月15日(日)午後2時から
- ▶会場…大切公民館
- ▶講師…慶応大学教授・鍵谷幸信氏
- ▶入場…無料(先着170人)
- ▶詳細…大切公民館☎68-1241-3内線44・45番

行政相談

- ▶日時…5月16日午後1時～3時
- ▶会場…市民相談室相談コーナー
- ▶内容…思給、年金、登記
- ▶詳細…市民相談室☎内線208番

▼詳細…市立図書館☎65-1115番

期	日	会	場	時	間
第1回	5月11日	図書館本館	午後3時-4時	11時	15分
第2回	5月12日	図書館本館	午後3時-4時	11時	15分
第3回	5月13日	図書館本館	午後3時-4時	11時	15分
第4回	5月14日	図書館本館	午後3時-4時	11時	15分
第5回	5月15日	図書館本館	午後3時-4時	11時	15分

映画と形劇あはなしキャラバン

(入場無料・三十九歳くらいが対象)

- ▼江越絵画会作品展…6日～8日
- ▼第五回専修大学松戸高等学校校外展…6日～8日
- ▼劇美会展…10日～15日
- ▼全展京葉支展…10日～15日
- ▼青い馬子供美術展…12日～15日
- ▼主体美術干菜展…17日～22日
- ▼鎌倉彫作品展…17日～22日

文化ホールギャラリー

5月

小児医療センターがオープン

松戸市立病院内に



最新設備の整った小児医療センター

松戸市立病院に、四月十五日小児医療センターがオープンしました。

この三層から構成されており、低体重児(二千五百グラム未満)や病的新生児等の治療に大きな効果を発揮しています。百六十床のベッドと最新の医療機器が整った、全国的にも数少ない小児医療センターとなっています。

東京地方の基幹病院である市立病院に新設された小児医療センターは、松戸市第二次総合五ヵ年計画に基づき、総事業費十五億円、三年計画で建設されました。

従来からあった新生児医療センターの規模を、地大充実させたものです。

新生児科の新設や、NICU(新生児集中治療室)の増床、全国的にも数少ないバイ

重度心身障害者が社会活動をする時の足を確保しようと市では、五月一日から福祉タクシー制度をスタートさせました。

日頃、病院への通院や合合などで外出する時に、交通の面で何かと不便を感じていた人たちに、社会参加の場が拡大されたといえます。

対象者は約二千人です。利用にあたっては、障害者がタクシーに乗る時、初乗り

福祉タクシーがスタート

使え、年間六十回の利用を限度としています。

この制度の発足にあたり、

重度心身障害者の足を確保

幹・視覚障害者については(三級)と精神障害者(療育手帳)を持つ重度の心身障害者を見て、一ヵ月につき五枚の利用券を

小児科の大きな特色は、国内でも二十床しかないといわれているハイオクリンルーム(無菌室)を二床持っていること。これは、小児がん、小児セリウム、白血病の集中治療に威力を発揮します。

小中学生で慢性疾患の長期入院のため、院内にはひまわりや学級があります。

〈新生児科〉

低体重児や病的新生児を取り扱う新生児科は、小児医療センターの中でも代表的な存在です。ベッド数七十床の中には、新生児集中治療室十二床も含まれています。

この外動く病院として、内部に医療機器を装備し、医師看護婦が同乗する新生児緊急取用車が待機。これは病院や産院から、低体重児や病的新生児の出産連絡があると、出動するものです。

〈小児外科〉

千葉県北部では唯一という小児外科は、ベッド数二十五床。

ここでは、集中治療室を利用した新生児外科と、心血管外科を除く小児胸部、腹部の外科を取り扱っています。

〈小児科〉

市内の全タクシー会社三十五社との協力を得ています。このため市内全域での利用が可能です。

市では、既に身体障害者が自分で車を運転する場合に、その燃料費の助成(毎月二十円)までのタクシー代を行って、います。この制度に該当する人二百四十人は、福祉タクシーの利用はできません。

▼詳細：市福祉課内線四二四番

むつみ音頭

作曲 専志二
作詞 山崎 昭
編曲 山崎 昭

ササミなさんうれしじやわえか
ドンドン知り出す太鼓が合い図
みんな知らぬ同士でいても
唄へば踊れば一つになれる
心は笑顔でとける
山崎 昭
ソレソレよし仲間で和の輪をひろげ
むつみ音頭で手と手を結ば
ソレソレソレむつみ音頭で
ワッハッハのアッハッハ……

(歌詞は7番まで)



楽しいパレード

六実桜まつりで手づくり音頭を披露

※：ひまわりや学級は、市立小中学校と市立六中の分校です。両校から出張してくる先生が授業を行います。

▼規模：鉄骨コンクリート造り。地上二階、地下一階。総面積三千二百九十七平方

▼病床数：百六十床
▼医師：二十人
▼看護婦：八十八人
▼詳細：市立病院 電話一七二七番

▼春の全国交通安全運動
5月11日～20日



親しみやすい音頭ネ 小菅ひさ子さん 高柳新田

四月九・十の両日、五香六実で、「六実桜まつり」が開催されました。

桜まつりは今年で二年目にあたり、地元ではふる里づくりの目玉となる「むつみ音頭」の制作を企画。市民の手づくり音頭とも言える、明るい

調子の音頭が完成しました。これを祝って、当日は、地元有志約二百人が桜の並木通りをパレードし、むつみ音頭の歌に合わせて長い踊りの列が続き、道道を埋めた市民の目を楽しませていました。

踊っていて、とても感じがいいんですよ。

リズムに乗りやすいし、なにかうきうきしてくるんです。踊りは二回ほど通って覚えましたが、歌と振りも親しみやすいし、なかなかにも楽しめるのではないかと。

今度、この踊りを主人と子供(十四歳と十二歳)に教えちゃおうかしら。盆踊りの頃までには間に合うでしょうか。

江戸川クリーン作戦・関東地方環境美化運動を五月二十九日に実施

五月二十九日に、河川美化月間行事の一環として、治岸五丁目区町村による「江戸川クリーン作戦」と、関東地方一都九県の同一歩調による「環境美化運動」を市内数か所で行います。周辺町会および協力団体の入連の多数の参加をお待ちしています。

▼日時：五月二十九日(日)午前八時～十時(雨天の場合六月五日に順延)

▼清掃範囲：松戸駅、五香駅、馬橋駅東口

第3次総合5ヵ年計画 策定にご参加を

現在、昭和59年度を初年度とする第3次総合5ヵ年計画を策定中です。

この計画に市民の皆さんのご意見を反映するため、地区市民会議を開催いたしますので、参加希望者を募集します。

▶定員…各地区50人(市政協委員の参加を含む)ただし、応募多数の場合は先着順とします。

▶参加資格…昭和58年7月1日現在20歳以上で市内に居住する人

▶日程…7月1日以後(詳細は参加者に通知します)。

▶応募方法…官製ハガキに右記の要領で記入し、お送り下さい。

私道の舗装とU字溝敷設をお手伝い 工事費の半額を負担

▶対象となる私道…幅員は原則として、4m以上あり、両端又は一端が公道に接し、築造後5年以上経過していて、5棟以上の住居が隣接し工事に支障となる物件がなく、U字溝敷設については公道等の排水施設に接続可能な私道

▶受付期間…5月6日～31日まで

▶地元負担金…舗装面積1平方メートルあたり2390円(見込額)、U字溝敷設1.5メートルあたり4250円(見込額)

▶工事内容…舗装1車はアスファルト舗装、U字溝敷設1車は蓋なしU字溝(240×300以内)

赤十字運動月間 社資募集にご協力を!

5月、6月は赤十字運動月間です。赤十字の幅広い活動の経費は赤十字社員(会員)に加入した人が納めて下さる社資によって、まかなわれています。

近日中に、町内会の役員や赤十字奉仕団員がうかがいます。赤十字社員に加入し、赤十字活動を支援して下さいようお願いいたします。

▶詳細…日赤松戸市地区(市役所・坂馬課内線423番)

「つつさの手当がいのちを守る」 覚えよう救急法

— 1983年赤十字国際標語 —

薬剤のあっせん

衛生害虫の発生期を迎え、駆除用薬剤をあっせんします。(25%以内を補助)

薬剤名	容量	色	対象害虫
アピニオン	100ml	青	コナジラミ、コナジラミ
アピニオン	100ml	青	コナジラミ、コナジラミ
アピニオン	100ml	青	コナジラミ、コナジラミ
アピニオン	100ml	青	コナジラミ、コナジラミ
アピニオン	100ml	青	コナジラミ、コナジラミ

▶受付期間…5月9日～6月4日

▶詳細…環境部管理課内線413番

老人保健法

一般健康診査を医療機関で実施

老人保健法による一般健康診査について、前号の広報でお知らせしましたが、一般健康診査（一次診査）の実施医療機関が次の表のとおりとなりました。

なお、対象となる人は一次診査を広報に掲載する集団検診会場が医療機関のいずれかで受診して下さい。

＜一次診査＞ ▶実施月日…58年5月10日～59年3月末日まで ▶対象者…市内在住・40歳以上の人 ▶受診方法…直接医療機関へ ▶費用…無料 ▶詳細…健康管理課☎内線415番

一次診査実施医療機関一覧表

Table listing medical institutions for health checkups, categorized by region: 松戸・明地区, 常盤平・五香地区, 馬橋地区, 小金・小金原地区, 阿部野・野田地区.

特別土地保有税 (保有分)

5月は申告納付月です

- ▶対象…昭和58年1月1日現在市内に一定の要件で500平方メートル以上の土地を所有する人(個人および法人)
▶申告納付期限…5月31日
▶三二保有税(通称)…昭和57年4月1日から昭和60年3月31日までの間に500平方メートル以上、5000平方メートル未満の土地を市街地区域内に取得された人で取得した日から、2年以内に住宅が建築された場合を除き、以後の保有については10年間課税になります。
▶詳細…税制課☎内線631番

し尿処理手数料の 納入お忘れなく

昭和57年度し尿処理手数料は5月31日までに必ず納めてください。なお、昭和58年度納入通知書は6月中旬に発送予定です。
▶詳細…環境第2課☎内線551番

クリーンセンター 温水プール休業します

5月9日(月)から6月6日(月)まで、クリーンセンター温水プールは、定期整備のため休業します。なお、体育室、テニスコートは利用できます。
▶詳細…クリーンセンター☎85-7100番

春の大そうじ

大掃除日程表

Table showing the schedule for Spring Major Cleaning (春の大そうじ) from May 14 to May 28, listing dates and specific activities.

※雨天の場合は延期して広報まことに掲載。
▶詳細…(環)管理課☎内線413番

中小企業診断指導

- ▶内容…工場診断・商店診断など
▶費用…無料
▶申込用紙…高工課にあります。
▶申込み…千葉市港4番2号、千葉県中小企業総合指導所☎0472-42-3475番

パンフラーワー・手編講座

Table for the Panfura-wo Handweaving Course, listing dates, times, and fees.

▶申込先…常盤平文化連合会、大貫☎86-6611番

市役所別館が完成

一部の課が移転しました

市役所別館の完成に伴い教育委員会、福祉部、建築部などが配置がえになりました。

庁舎内移動配置表

Table showing the relocation of various departments from the old building to the new City Office Annex, listing department names and their new locations.

Spring Administrative Conference (春季行政相談強調週間) 5/15(日)～21(土) and Environmental Department (環境部) announcement regarding waste reduction.

Dangerous Substance Remover Trial (危険物取扱者試験) and Superior Skills Recommendation (卓越した技能者の推薦を). Includes dates, locations, and application details.

Water Quality in Tokyo Bay (東京湾の水質を見よう) and Fire Manager Qualification Training (防火管理者資格付与講習会). Includes dates, times, and application information.

21st Century Forest and Field (二十一世紀の森と広場) and On-site Office Opening (現場事務所が開設). Includes details about the new office and its location.





第4回つくしバザー 品物の提供にご協力を

- 日時... 5月28日(土)午前10時~正午
会場... 県立松戸つくし養護学校
詳細... 県立松戸つくし養護学校バザー実行委員会 ☎85-1632番

婦人教養講座

新企画準備委員を募集

- 婦人の生き方、暮らし、子育てなど、学びたいことを仲間とともに企画してみませんか。
資格... 5月~7月にかけて月2、3回の企画準備委員会に出席できて、9月からの講座に引き続き参加できる婦人
日時と会場... ①東部市民センター = 火曜日の午前中②古ヶ崎市民センター = 水曜日の午前中③婦人会館(働く婦人) = 木曜日の夜間
定員... 各会場とも先着10人ほど
保育... 申し込み時に連絡を
詳細... 社会教育課 ☎内線 465番



なぎなた教室

- 日時... 5月20・24・27・31日、6月3・7・10・14・17・21日(午前10時~正午)
会場... 運動公園武道館
定員... 50人(市内在住の女性)
受講料... 無料(ただし傷害保険料1人1000円)
受付... 5月6日から市役所別館4階社会体育課窓口受け付け
詳細... 社会体育課 ☎内線 593番

市制40周年記念

弓道大会

- 日時... 5月22日(日)午前9時
会場... 運動公園体育館弓道場
好換... 八射
参加料... 無料
申込み... ハガキで、〒270松戸市小金原1-34-2 酒井美代子 ☎41-0100番

明地区

卓球・ゲートボール教室

- 期日... 5月8日(日)卓球・ゲートボール、5月15日(日)卓球
時間... 卓球=午前9時~午後1時、ゲートボール=午前9時30分~午後3時30分
会場... 上本郷第2小体育館=卓球、校庭=ゲートボール
詳細... 卓球体育指導委員・藤井 ☎63-9817番、ゲートボール体育指導委員・渡辺 ☎62-4731番

休日医療体制

- 健康保険証を忘れずに!
緊急休日在宅当直 ☎午前9時~午後5時 レフトンカー ☎66-0010番
休日歯科診療所 ☎午前9時~正午 衛生会館内 ☎68-3653番
休日・土曜日夜間急病診療所 ☎午後8時~11時 衛生会館内 ☎68-3766番

婦人倫理大講演会

- 日時... 5月8日、午後1時30分~4時(入場料500円)
会場... 市民会館
詳細... 進井 ☎43-4686番

松戸市美術展 出品案内

- 部門... 日本画・洋画・彫塑
大きさ... 絵画はM10号以上F90号まで、彫塑は等身大以内、絵画はガラスの額縁はできるだけ使用しないこと。1人2点以内
出品参加料... 1人2000円、高校生は半額
搬入日時・場所... 6月11日、午後2時~6時、文化ホールへ
参加資格... 16歳以上の市内在住・在勤・在学および本市出身者
会期... 6月14日(火)~26日(日)
会場... 文化ホール
詳細... 社会教育課 ☎内線 464番

母親読書会

- 日時と会場... 5月19日(木)午前9時30分~正午、戸定館
講師と演題... 斎藤正敏氏(詩人「光芒」主宰)、宮沢賢治作「セロ弾きのゴーシュ」
定員... 30人
申込み... 電話で、としひ読書会・山田 ☎85-0607番

なんでも相談

- 日時... 5月15日(日)午後1時~4時
会場... 新松戸市民センター
相談内容... 税金、年金、相続、不動産、登記に関する問題その他
相談担当者... 税理士、司法書士、社会保険労務士、土地建物調査士、一級建築士、宅地建物取引主任者等
詳細... 商工会議所 ☎64-3111番

障害児保育を考える

-乳児期前半の発達の中から-

- 日時... 5月7日(土)午後2時30分~午後4時30分
会場... 松戸市民センター
詳細... 障害者問題研究会松戸サークル・金田 ☎45-9380番

簿記検定試験

Table with columns: 期日, 級(受験料), 時間, 会場. Rows for 6月12日 and 6月19日 exams.

- 申込受付... 5月9日~14日
詳細... 商工会議所 ☎64-3111番

青年海外協力隊

募集説明会

- 日時... 5月21日(土)、午後1時30分~4時30分
会場... 勤労会館
対象... 20歳以上35歳までの男女
詳細... 協力隊事務局 ☎03-400-7261番

青少年会館

第1期青少年教室

Table with columns: 期日, 時間, 対象, 費用, 申込, 詳細. Lists activities for children.

- 対象... 市内在住の小学4年生以上(油絵教室は中学1年生以上)の青少年で初心者
費用... 上表の教材費のみ
申込み... 5月5日~12日まで直接来館のうえ、教材費を添えて申し込んで下さい。先着順
詳細... 青少年会館 ☎44-8556番

お知らせ (Notice) section with various notices from city offices.

太極拳教室

- 期日... 昭和58年6月4日(土)から毎週土曜日計12回
時間... 午後6時~午後8時
会場... 新松戸市民センターホール
費用... 入会費1000円、会費12,000円(12回分)前納
定員... 20人
受付... 5月15日(日)午後3時~午後5時、同センター料理教室
詳細... 松戸市日中友好協会 ☎41-9735番

神経芽細胞腫の検査

- 昭和58年4月から県が主体となって実施されます。この病気は子どものおなかにてきる小児がんの一種で簡単な尿検査で発見できます。
対象... 1歳未満の乳児で希望者
実施方法... 昭和58年1月生まれから乳児健診の通知と同時に郵送
検査時期... 生後6~7ヶ月(この時期でないとう無効)
費用... 無料
詳細... 松戸保健所、保健指導課 ☎61-2111番または市役所健康管理課内線415番
※昭和57年12月生まれまでの人で希望者は健康管理課または各支所市民健康相談室へおいでください。

食生活教室

- 日時... 5月24日(火)、午前10時~午後1時
会場... 小金市民センター
材料費... 400円
定員... 20人(先着順)
申込み... 健康管理課 ☎内線 412番

療育相談のおすすめ

- 対象者... 5ヵ月以上の乳幼児で投開顔面口検査未受診者、又は運動機能に心配のある乳幼児
日時... 毎月第2木曜日午後1時~1時30分受け付け
会場... 松戸保健所
内容... 整形外科的診察
申込み... 松戸保健所保健指導課 ☎61-2111番(電話で申し込んで下さい。母子健康手帳持参)

愛の献血

Table with columns: 期日, 時間, 会場, 主催. Lists blood donation events.

勤労会館使用料の徴収を委託

- 勤労会館使用料の徴収1、地方自治法施行令第158条第1項の規定により、委託しました。
受託者... 松戸市根本387-5、財団法人松戸市施設管理公社(理事長・秋元豊方)
委託期間... 58年4月1日~59年3月31日まで

訂正とおわび

4月20日号1面の記事「市のようす」内の世帯数は134,448世帯の誤りでした。訂正しておわびします。

子宮がん検診

- 子宮がん検診が医療機関でも受けられます。
対象者... 市内居住の30歳以上の女性
費用... 1000円(2カ所から検体を採ります)ただし生活保護、市民税非課税世帯および老人医療対象者は免除されます。
申込み... 下記ハガキを添えて5月12日(当日消印有効)までに

Form for gynecological examination application with fields for name, address, and contact info.

たばこは市内で購入しよう

3歳児健康診査

- 昭和58年度の3歳児健康診査を行います。対象者全員に調査票を郵送し、回答内容により必要な幼児には個人通知により、二次健診を行います。
対象児... ①前期(発達5月中旬)=昭和55年1月1日~4月30日生まれ②中期=昭和55年5月1日~8月31日生まれ③後期=昭和55年9月1日~12月31日生まれ
※昭和58年4月1日以降に転入した人、用紙の届かない人は官製ハガキに①住所②電話番号③幼児名④保護者名⑤幼児の生年月日⑥転入月日を明記して、〒271松戸市根本7松戸保健所3歳児健診係
詳細... 松戸保健所 ☎61-2111番内線 253番

予防接種会場の追加

- 予防接種会場に馬橋東市民センターが追加されました。下記日程で実施しますので、開診票を持っている人は利用して下さい。
三連混合... 5月11日、6月15日、7月20日
日本脳炎... 6月27日、7月4日、7月11日、7月25日

市営プール

臨時職員の募集

- 職種... ①監視員=男子、女子(特に日本赤十字員有資格者を望む)②事務員=女子
資格... 高校生(17歳)以上の健康で100人以上泳げる人
勤務場所... 中央公園プール、運動公園プール
勤務期間... 7月1日~8月31日
申込み... 5月30日までに履歴書持参のうえ社会体育課 ☎66-1111内線 564番、市民スポーツセンター ☎63-9241番、青少年会館 ☎44-8556番、東部スポーツパーク ☎91-0944番

保育者募集

- 内容... 婦人大学実施時に幼児保育を担当
時間... 午前9時30分~午後0時30分(1コース10回程度)
詳細... 婦人会館 ☎64-8778番

松戸駅西口公園が

工事のため使えません

- 自転車対策として公園下に駐輪場を造るため次の期間使用できませんのでご協力をお願いします。
期間... 昭和58年5月9日から昭和59年10月31日まで
詳細... 計画課 ☎内線 263番

猫の飼い方について

- 飼い主の人は、本能・習性・生理等について理解をもち、飼育をしましょう。猫の被害(植木を壊す、ゴミ袋を食い荒らす等)で、他人に迷惑をかけるないように注意しましょう。
飼い猫の相談指導... 県環境部自然保護課 ☎0472-23-2971-2番 飼うことができなかったり、野良猫をつかまえた場合は、保健所 ☎1-2111番または、市役所環境庁理課 ☎内線 413番へ連絡を。

市のようす(5月1日現在)

■人口	416,689人	(+2,203)	〔は前月比〕
男	210,600人	(+1,131)	
女	206,089人	(+1,072)	
■世帯	135,834世帯	(+1,386)	

編集・発行=松戸市役所広報課 ☎(66)1111

点描

〈矢切の渡し〉

藤やつつじの季節が過ぎると、あつという間に若葉が目にしみるようになる。

野菊の曇り坂を降りて、ひばりの鳴き声を聴きながら江戸川まで歩くと、自然の光ありと空気が甘く心に安らぎをおぼえる。

川に近づくにしたがい堤防にさえぎられ、広い空間が目につまってくる。堤防の上に自転車や人々が通る姿を逆光の中にとらえることは懐かしいメルヘンの世界である。

その向こうはどんな光景が開けるのかと期待で胸がふくらむ。

幼い頃、筑後川の堤防に立って川の向こうはどんな街だろうかと想像したことを、いつのまにか矢切の渡しとダブらせて見ていた。

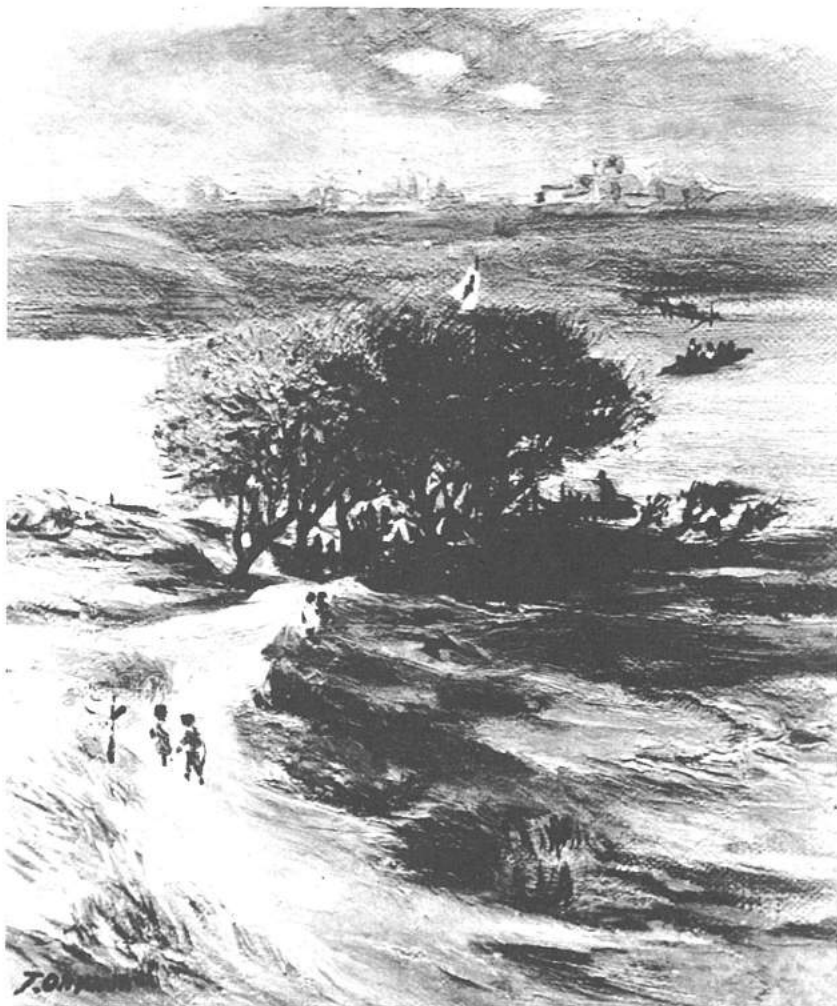

F3号・油絵

矢切の渡し



大隈 武夫
(胡録台66番地)

二科会会員
千葉県美術会理事

市政見学会

参加団体募集

- ▶日時…毎週水曜日(ただし6月以降)午前9時～午後3時
- ▶定員…20人(団体のみ受け付け)
- ▶主な見学施設…健康増進センター、消防局、クリーンセンター
- ▶申込み…電話で受け付け(仮予約) 広報課 ☎内線600番

野菜、植木、鉢花 チャリティーバザー

- ▶日時…5月28日(土)午前9時～午後3時(雨天決行)
- ▶会場…松戸市農協常盤平支店
- ▶主催…松戸市農村青少年クラブ協議会
- ▶詳細…農政課 ☎内線308番

松戸史談会 — 6月例会 —

- ▶日時…6月5日(日)午後1時
- ▶会場…婦人会館ホール
- ▶講演…松戸市付近の疫神信仰
- ▶講師…浅野 明氏
- ▶会費…200円(参加自由)
- ▶詳細…青木 ☎62-2702番

珠算能力検定試験

期日	級別	時間	会場
6月6日	1級	130分	市立図書館
6月6日	2級	130分	市立図書館
6月6日	3級	80分	市立図書館
6月6日	4～6級	60分	市立図書館
6月6日	7～9級	30分	市立図書館

1級は写真添付(5×4cm)

- ▶申込受付…5月23日～26日
- ▶詳細…商工会議所 ☎64-3111番

松戸まつ絵 花季展示会



団体名	日 時	会 場
志 望	5月24日(水) 20:00～22:00	運動公園 体育館
日赤一東支店	5月25日(木) 09:00～12:00	六本 六三ビル
志 望	5月25日(木) 13:00～16:00	市立市民センター
市立図書館	5月25日(木) 17:00～20:00	市立図書館

- (各会場で即売会も催されます)
- ▶詳細…鈴木 ☎63-7752番

▼詳細…市立図書館 ☎65-1511番

映画と形劇 おぼろけまき

(入場無料・11～19歳未満は小学生)

期 日	会 場	時 間
五月二十日	新松戸市立市民センター	午後三時～四時
五月二十一日	図書館本館	午後三時～四時
五月二十二日	西沢マニアパーク	午後二時～三時

- ▼主体美術千葉展：五月二十二日まで
- ▼鎌倉彫作品展：五月二十二日まで
- ▼博光会書展：五月二十六日～二十九日
- ▼第七回成石こども書展：五月二十八日～二十九日
- ▼松戸市書道連盟書道展：六月二日～五日

文化ホールギャラリー

5月6日

松戸駅西口公園地下に 自転車駐車場を建設



自転車駐車場の完成が待たれる、松戸駅西口公園

駅前周辺の放置自転車は年々増えつづけています。その対策の一環として、松戸駅西口公園に地下方式では全国で初めての自転車駐車場(千八百七台収容)が来年オープン予定です。自転車駐車場完成により、西口駅前の自転車放置がだいぶ緩和されます。

松戸駅西口の 放置自転車は 約二千台

市の玄関口である松戸駅の乗降客数は、一日約二十四万人にもなり、通勤、通学にも自転車を利用する人が年々増えています。市全体で、約二万四千人が自転車を利用して通勤しています。松戸駅東口は、一昨年オープンした立体駐車場により、自転車は解消されつつありますが、西口周辺には、岩瀬陸橋下の駐車場一カ所があるだけです。

全国で初めての 公園地下駐車場

西口周辺の放置自転車をなくすため、市では駅に近い西

現在、駅前周辺の放置自転車は、路上や歩道に約二千台。歩行者の邪魔になるだけでなく、自動車とのトラブルのほか、駅周辺の環境美化にも悪影響を与えています。

市民の 声

これが中学生の演奏とは私にはとても思えなかった。先日の松戸一中吹奏楽研究部の第四回定期演奏会。『聴くに耐えなかったら途中で帰りますよ』と、余り期待をせずに市民会館へ出かけたのだが、演奏を聴いたとたん、正にドキモを抜かれたのだった。一曲が終わると、曲が終わると、と主人と私は大きな拍手を送った。

感動した一中の演奏会 生命の洗濯の二時間

最後に松戸一中の皆さん、見事な演奏を聴かせてくれた。私と同じ感動を味わったであろう。思いがけない生命の洗濯の二時間だった。

「掃り道での会話」。「広報に載っているんですから、大人がもっとたくさん聴きに来てほしいのにもったいないですね。」「大人子どもが同じものを観たり聴いたりする、それについて語り合おうという習慣がつけば、親子の対話、親と子どもに生まれてくると、思うかなあ。」

五月二十九日、江戸川クリーン作戦

五月二十九日、江戸川クリーン作戦と環境美化運動が市内数カ所で行われます。市民の皆さんのご参加とご協力をお願いします。

江戸川クリーン作戦

▼日時：五月二十九日(日)午前九時～十時 雨天の場合一日延期

環境美化運動(ゴミゼロ)

▼日時：五月二十九日(日)午前九時～十時 雨天の場合一日延期

関東地方 環境美化運動の日

五月二十九日を「ゴミゼロの日」と定め、関東地方一都

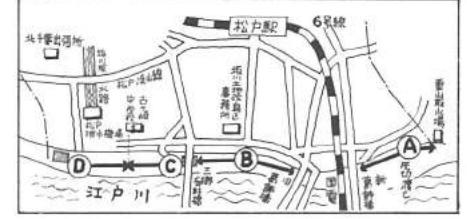

敬老おこづかい九月に支給 六十九歳以上の人は申請を!!

▼該当者：昭和五十八年四月一日現在、本市の住民基本台帳に記載され、または外国人登録原簿に登録されている満六十九歳以上の人(大正三十四年四月二日以前に生まれた人)。

▼申請先：ながいき課、各支所、出張所へ印かんを持参の上、申請して下さい。

▼詳細：ながいき課 内線四二〇番

人権擁護 委員制度

六月一日は、人権擁護委員法が施行された日です。昭和二十四年六月一日に人権擁護委員法が施行され、国

生命の洗濯の二時間

最後に松戸一中の皆さん、見事な演奏を聴かせてくれた。私と同じ感動を味わったであろう。思いがけない生命の洗濯の二時間だった。

柴町 小川 みつ

行政相談委員が決まりました

	佐藤 晃氏	◎佐藤晃氏・上本郷2381番地 ☎02-9930番
	林 克忠氏	◎林克忠氏・二ツ木87番地 ☎41-0801番
	山室 一雄氏	◎山室一雄氏・高塚新田160番地の162 ☎92-5352番
	和田 康男氏	◎和田康男氏・松戸新田18番地の4 ☎62-7853番

〈定例行政相談所〉

▶日時…毎月第2・4月曜日午後1時～3時

▶会場…市民相談室相談コーナー

▶詳細…市民相談室 ☎内線208番

春の大掃除

月日	曜日	実施地区
5/30	土	上本郷第3、第2
5/31	日	上本郷第2
6/1	月	上本郷第1
6/2	火	坊屋
6/3	水	坊屋北本郷、坊屋西本郷
6/4	木	堤防前
6/5	金	小栗下、松戸、三ツ木、七ツ木、新田
6/6	土	新田、白子、新田、坊屋、堤防前
6/7	日	米町6丁目、米町5丁目
6/8	月	米町4丁目
6/9	火	米町3丁目
6/10	水	米町2丁目、3丁目
6/11	木	米町1丁目
6/12	金	米町6丁目
6/13	土	米町5丁目
6/14	日	米町4丁目

※当日雨天の場合は延期し、広報まつどにて掲載します。

▶詳細…環境部管理課 ☎内線 413番

日本画・彫金・鎌倉彫講座

区分	日本画入門講座	彫金アクセサリー入門講座	鎌倉彫専攻講座
	白壁コース	水遣コース	白壁コース
日 時	6月1日から7月31日まで 月曜日から土曜日まで 午前10時～午後6時 30分	6月1日から7月31日まで 月曜日から土曜日まで 午前10時～午後6時 30分	6月1日から7月31日まで 月曜日から土曜日まで 午前10時～午後6時 30分
会 費	3,000円(材料費実費)	3,000円(材料費実費)	2,500円(材料費実費)
定 員	先着50人	先着30人	先着20人
会 場	松戸市岡島高野職業訓練校		
申込期	8月末までの月曜日午前10時～午後3時まで		
申込先	松戸市岡島高野職業訓練校 ☎44-4893番		

職員募集

に健康な人

▶応募方法…5月31日までに所定の書類を提出して下さい。

▶職種…電気技術者

▶資格…第3種電気主任技術資格を持ち、満35歳以下の心身ともに健康な人

▶詳細…人事課 ☎内線375番

庁舎 何でも

新館：地上43.1m 本館前：8.79m

1日平均1,707人 市民課 平日22.7% 土曜33.8%

徒歩が1番で50.1%

1日約0.36t 424台 213台

前年度41件107,450円 75課、195係 1,389人

市役所 庁舎案内 気軽に利用を

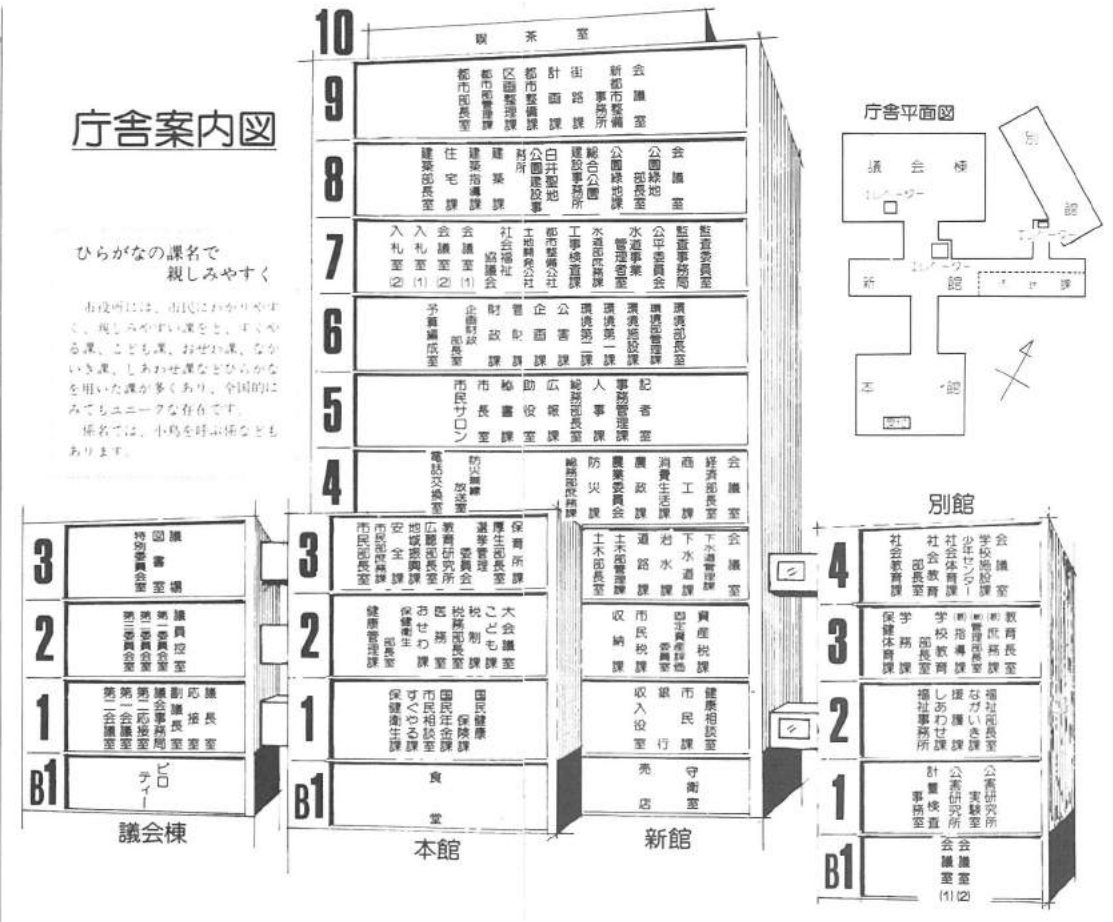

来庁者に 聞いてみました

松戸新田 中本久 和さん ご夫妻

松戸 畑中主計さん

市役所へ行く回数が増え、市民生活が便利になりました。特に、市民課の窓口が広く、スタッフの対応も丁寧で、とても助かります。

身障者の来庁に備えて

松戸市は、昭和五十六年に「身障者の来庁に備えて」条例を制定し、身障者の来庁に備えるための施策を実施しています。

市民サービスの充実をめざして

正面玄関を入ると受付を、正面玄関を入ると受付を、正面玄関を入ると受付を...

照明 省エネで経費削減

冷房など ひと工夫

省エネで経費削減 省エネで経費削減

照明 省エネで経費削減

冷房など ひと工夫

庁舎別館が完成 教育委員会・福祉部などが配置替えに

昭和五十六年十一月から建設工事を進めてきた市役所庁舎別館が三月に完成。これに伴い教育委員会、福祉部は別館へ、建設部、公園緑地部は、以前と同じ新館内の八階へ移動など配置替えを行いました。

手数料・保険料・各種税

納め忘れてはいませんか？ 早めに納入をお願いします。

安全・確実な 口座振替のご利用を

きちんと分別して ごみの減量にご協力を

分別収集を始めて5年、燃やせるごみについては深くご理解いただいておりますが、まだ、燃やせないごみと資源ごみを混同している場合があります。

勤労会館ふれあい教室

労働者会館 351番で受け付け。

日時：6月18日(土)・25日(土) 午後1時～6時30分、6月19日(日)・26日(日)午前9時～午後5時30分

青年講座

対象：16歳～30歳の青年男女

申込：5月21日(土)午後5時30分～7時30分

成人学校 参加してみませんか

日時：5月21日から8月30日まで毎週1回、計10回程度

対象：市内在住・在勤の16歳以上の人

自衛官募集

応募資格：18歳～25歳未満の男子(学歴問わず)

応募先：市役所総務部庶務課内線359番または自衛隊松戸募集事務所内線65-3978番

家庭看護教室

対象：家族に病人やお年寄りのいる人、家庭看護に関心をお持ちの人

会場：松戸保健所

市民写真展 作品募集

納入日時：5月29日(日)午前10時～午後1時

納入場所：松戸駅東口ポロンテ9階

子宮がん検診

対象：右記地区に居住する三十歳以上の女性

費用：四百円(生活保護、市民税非課税世帯、老人医療費対象者は免除)

契約の相談がふえています

消費生活苦情相談

市民の消費生活上の苦情や相談を、消費生活の立場からすばやく解決する制度。これが、消費生活課の行っている「消費生活苦情相談」です。

今回は、昭和五十七年度の相談受付状況が、最近の問題点を調べてみました。

◆受付件数は最高

相談事業は昭和四十五年年度に開始されましたが、昭和五十七年度は百六十六件の相談が寄せられ、これまでの最高件数となりました。このうち、即日回答したものは三十三件（一九・九％）ありますが、クリーニングなど解決に長期期間を要するケースも多くなっています。

相談内容別では、契約関係が四・四％、クリーニング・オフクリーニング・オフ期間経過後の解約料が高いのも特徴で、苦情の申し出を早目にすることが、特に重要です。

◆契約は慎重に

契約関係の相談は、八割が訪問販売によるもので、消費者にとって便利な面もありますが、慎重な対応が必要で、契約事例も多くなりました。

◆公的窓口の活用を

消費生活課が今年一月に行ったアンケート調査では、最近一年間で、商品に不満を持つた人が、四十八人中百七十六人中、四二・九％でした。この割合から見ると、市に寄せられる相談件数は、苦情の多く一部に過ぎないようです。

公的相談窓口への申し出は、自らの消費者としての権利を守ると同時に、外の同種被害の未然防止や早期救済にも役立ちます。泣き寝入りせず、積極的な相談申し出をお願いします。

◆相談日が増えました

市では、今年度から専門の相談員による相談日、別表の通り月六回から八回に増やし、相談業務の拡充を図っています。その外の日も、消費生活課職員が受け付けています。

〔市の相談日〕

日	時	会 場
第1・第3号室	午前10時～午後4時	市民相談センター
第2・第4号室	午後5時～午後8時	消費生活課

私の散歩道

朝夕、大のクリスチャンとボリーナをお供に散歩を始めてから、五年になりました。

この地域は栗畑や木立が多く、空気がとてもおいしく、胸一杯に吸い込んで見かけられます。



この欄への投稿は、〒271根本387-5松戸市役所広報課へ

なつかしい香りが一杯 千駄堀でセリを摘みました



こんなにたくさん摘みました

常盤平 堀込 とし子さん
（写真左）
えやおたににして頂へますが、なんともいっても美味がいでですね。

長山 とし子さん
（写真右）
いつも二人で来るんですが、休耕田一面にたくさへり生えているので、おしべり生えながら、二、三時間も摘みあげればいいになります。胡麻、

ご連絡お待ちしております

「我が家のクワガタ」を投稿された人、名前・住所・電話番号を広報課までお知らせ下さい。

▶連絡先…広報課 ☎66-1111内線600番まで

ハナこちら
600
内線
番

まちの話題を
お知らせ下さい

松戸市役所広報課
☎66-1111 内線600番



これがゴボシの木なんだよ

雑木林で生きた学習を
理科学習自然歩道
のびのび教育

◆根本内東小学校◆

根本内東小（若林被験者長、生徒数四百六十七人）には、校庭に隣接して理科学習自然歩道があります。これは、自然とのふれあいに、心の豊かな子どもを育てようと、地主さんのご好意で雑木林を借りたものです。

林の中には、杉や楠などのほか、春にはコブシ、ピワなど四季折々の草木が目を楽しませてくれます。

授業の一環として自然観察も行いますが、放課後には、雑木林をのびのびとかけまわす児童たちの姿が見られます。

そばの沼地には、小がも、カルガモなどの群れがやってきて、野鳥の観察もできます。自然に恵まれた学校です。

サークル

- ◆矢切児童合唱団
日時：毎週土曜日（一、二、三）午後二時～三時（三）三年生以上（午後三時～五時）
◆松戸女声合唱団
日時：毎週火曜日、午前十時～午後零時三十分
◆松戸青年
日時：毎月第二、四水曜日（午後六時三十分～八時三十分）
- ◆松戸市民会館
◆松戸市民センター
◆松戸市民会館
◆松戸市民センター
◆松戸市民会館
◆松戸市民センター

オサシミでどうぞ!

高塚新田 石橋 美恵子さん

大きなじゃがいも、五、六センチもあるんですよ、これまでに取れた中でも一番です。今、タケノコの大部分は、土の中に埋まっているので、掘り方が難しいといわれています。根の張り具合を見て掘ると、わりと良く取れます。

近所にもおすそ分けしました。取り立てたとしても柔らかいので、オサシミにしても食べられます。



掘りあげた五キログラムもありました

TALK-TALK-TALK

川は正直だね
五香六美 沢田 政雄さん

だいたい暖かくなってきたね。魚ももうそろそろ果敢に泳ぎだす。これからは、また川がきれいになった。これはいいことだね。水は人間にとって、欠かせないものだからね。

でもね、川がきれいになるには、川がきれいになるための努力が必要だ。ゴミが散らかっているところ、なんともかわらないからね。



江戸川の川辺で



風をつかんで

全日本ウインドサーフィン選手権で2年連続優勝
岩橋 厚さん(日暮)

ウインドサーフィンは、ボードに帆をつけたもので、スピードやジャンプ、乗り方を競ったりするスポーツです。

彼は、波のなびに逆らわず、波の変化と風をつかんで走るのテクニックを身につけています。

腹帯をまくと
自覚が生まれる

妊娠中期、四か月～七か月は安定した時期です。日本では昔から妊娠五か月になると、「いぬの日」に腹帯を巻く習慣があります。

腹帯を巻くと、お腹が重くなるのを防ぎ、腰痛を軽減してくれます。

妊娠中期と後期について

妊娠中期は、二十週～三十四週です。胎動がはっきりとわかるようになります。

妊娠後期は、三十四週～分娩までです。胎動が激しくなることがあります。

必ず母親学級へ

妊娠中期から後期にかけて、必ず母親学級を受講してください。



第5回 消防音楽隊研究発表会

日時...5月26日(木)午前9時30分から
会場...市民会館
参加音楽隊...千葉、船橋、市川、松戸、市原、柏、鎌ヶ谷、木更津、君津、袖ヶ浦、八千代、成田、習志野、流山等県下市町消防音楽隊

視覚障害者協会の 研修旅行

期日...6月12日(日)午前7時30分八柱駅前集合~13日(月)
行き先...福島県飯坂温泉
対象...市内在住の視覚障害者とその協力者

会費...13,000円
申込み...5月31日までに松戸市視覚障害者協会事務局・吉田☎62-3077番へ

松戸市民吹奏楽団 スプリングコンサート

日時...5月28日(土)、開演6時30分(開場6時)
会場...市民劇場
曲目...サマー46、感耳より「火草」、ボビエラー外
入場料...200円
詳細...渡利☎65-2922番

音楽の広場

日時...5月27日(金)午後1時30分~3時30分
対象...一般市民
講師...工藤和栄氏
詳細...社会教育課☎内線464番

経営相談室

相談日時...毎月第1・第3月曜日午前10時~午後4時
会場...市役所本館1階市民相談室相談コーナー
申込み...相談日の2日前までに商工課☎内線517・351番へ(相談日が休日にあたる場合は、その翌日商工課内で行います)

市営プール臨時職員募集

職種...①監視員=男子・女子・特に日赤救助員有資格者を望む。②事務員=女子
資格...高校生(17歳)以上の健康で100m以上泳げる人
勤務場所...中央公園プール、運動公園プール
期間...7月1日~8月31日
申し込み...5月30日までに履歴書持参のうえ、社会体育課☎内線564番

図書館が休館に

図書館本館、分館、移動図書館は6月1日~14日まで、特別整理期間のため休館します。馬橋東分館は平常どおり開館します。

婦人大学講座 一人婦人と法律コース

日時...5月27日~7月29日(毎週金曜日。6月24日は6月23日に変更。全10回)午前10時~正午
会場...婦人会館4階ホール
講師...笠原千代子氏・弁護士
主なテーマ...婦人に対するあらゆる形態の差別の撤廃に関する条約、国籍法と優生保護法、教育・労働の権利、家族関係
申込み...5月20日から電話で婦人会館☎68-5770番(保育希望者は申込時に連絡を。原則として2歳以上・定員は13人)

松戸少年少女 発明クラブ会員

日時...A班=毎週土曜、午後2時~4時30分、B班=毎週日曜、午前9時30分~正午
会場...青少年会館
対象...小学校3年以上中学校3年まで。58年3月まで創作活動のできる人。
費用...教材費のみ
定員...各班とも35人(先着順)
申込み...5月28日までにハガキ①希望班名②住所③電話④氏名⑤学校名⑥学年を書き、西馬橋広手町112(社)発明協会千葉東支部松戸連絡所☎43-0300番へ

お知らせ
●市役所(86)1111 ●常盤平支所(87)2131
●小金支所(41)5101 ●小金原支所(44)4151
●六美支所(85)0113 ●馬橋支所(45)2131
●新松戸支所(43)5111 ●矢切支所(82)3181

市民詩吟教室

土曜コース(月1回)
日時...6月4日(土)、7月9日(土)午後6時~8時
会場...市民会館
詳細...岩井☎88-0693番

火曜コース

日時...6月7、14、21、28日、7月5、12、19、26日午後1時から3時
会場...馬橋東市民センター
教材費...月700円
詳細...森田☎45-4473番

第1回 フォークギター講座

日時...5月26日(木)~8月11日(木)毎週木曜日午後6時30分~9時
会場...婦人会館ホール
会費...1500円
詳細...川田☎85-8615番

6月1日~7日は水道週間

水道相談所を開設
日時...6月5日(日)正午~4時まで
会場...伊勢丹松戸店前、北小金駅東口八坂神社跡地隣、西友ストア常盤平店前
内容...給水装置の展示、パッキン交換方法の実演、パッキン・風船等の無料配布
詳細...東水道局松戸営業所☎68-6141番、市水道部庶務課☎内線348番

本庁地区 ゲートボール教室

日時...5月22日(日)、29日(日)午前9時30分~午後0時30分(雨天顺延)・定員=30人
会場...中部小学校庭
参加資格...一般市民男女
申込み...当日受け付け
詳細...体育指導委員・原田☎62-3109番



幼児の尿検査

幼児の腎炎・ネフローゼ疾患の早期発見・早期治療を目的に幼児の尿検査を行います。対象となるのは、4月1日現在満3歳~小学校入学前の幼児です。検査を希望される人はお申し込みを。申し込み者には尿採取器と提出方法を書いた案内文をお送りします。提出日はお子さんを連れてこなくても結構です。
対象者...昭和52年4月2日~55年4月1日までに生まれた幼児(認可幼稚園・保育所(園)に通園している幼児は申し込みをしないで結構です)
費用...個人負担100円(検査費用の一部を市が負担・生活保護世帯の幼児は無料)
検査時期...6月下旬を予定
申込み方法...下記ハガキ申込要領で5月30日必着。電話での申し込みはご遠慮下さい。

尿検査申込み用紙(住所、氏名、年齢、性別、電話番号)

詳細...健康管理課☎内線415番

無料歯科検診相談

日時...5月22日(日)、29日(日)午前9時30分~午後0時30分(雨天顺延)
会場...中部小学校庭
参加資格...一般市民男女
申込み...当日受け付け
詳細...松戸歯科医師会事務局☎68-3553番、市役所健康管理課☎内線412番

休日医療体制
◆緊急休日在宅当直医:午前9時~午後5時
◆休日歯科診療所:午前9時~正午
◆休日・土曜日夜間救急診療所:午後8時~11時

駅めぐり(2) 小金城趾駅
(設置年月日) 昭和28年12月24日
(1日の乗降客数) 約4000人
(駅員の数) 3人
総武流山電鉄の駅で流山市との市境に位置しています。
大正2年創業の流山電鉄には、昔は汽車が走っていました。駅舎は、県営住宅の入ったゲタバキビルの一角を占めています。駅の付近には畑も残り、小型の電車が走る姿は、ローカル色を感じさせます。

食生活講座 (4日間で1コース)

Table with columns: 期日, 時間, 内容, 講師

会場...小金原市民センター
材料費...800円
定員...25人(先着順)
申込み...健康管理課☎内線412番

おしどり学級 一歩きはじめてお2人へ

日時...6月7日(火)、14日(火)24日(金)午後6時30分~8時30分(3日目で1コース)
会場...衛生会館会議室
内容...1日目=男女の生理、不妊・妊娠、2日目=男女の心理基礎体温、避妊(1日目に希望者には風疹抗体検査をします)
対象...婚約・新婚の男女
定員...50人
申込み...健康管理課☎内線294番

たばこは市内で 買いましょう

食生活教室

Table with columns: 日時, 会場, 講師, 材料費

内容...ちょっとした集まりのために
定員...15~25人(先着順)
申込み...健康管理課☎内線412番

馬橋郵便局が一時移転

局舎改築のため、馬橋郵便局が5月23日から10月末(予定)のあいだ、馬橋支所へ移転します。
詳細...馬橋郵便局☎43-1320番

心のふれあいを大切に 障害者に理解を

詳細...健康管理課☎内線412番

広報 まつど

市のようす(5月1日現在)

■人口	416,689人	(+2,203)	()は前月比
男	210,600人	(+1,131)	
女	206,089人	(+1,072)	
■世帯	135,834世帯	(+1,366)	

編集・発行=松戸市役所広報部広報課 ☎(66)1111



働く人

糸の染めは、染めを布地へいかに染みこませるかが、染め手にとって最も大切なポイントだ。染め手は、染め手としての技術を磨き、染め手としての責任を担う。染め手としての責任を担う。染め手としての責任を担う。

「糸の染めは、染めを布地へいかに染みこませるかが、染め手にとって最も大切なポイントだ。染め手は、染め手としての技術を磨き、染め手としての責任を担う。染め手としての責任を担う。」

「糸の染めは、染めを布地へいかに染みこませるかが、染め手にとって最も大切なポイントだ。染め手は、染め手としての技術を磨き、染め手としての責任を担う。染め手としての責任を担う。」

さらさら 更紗染めに魅せられて

やめよう線路の置き石

鉄道妨害防止期間 五月二十八日～六月十六日
上野中央鉄道公安室



- 春の市民ハイキング**
- ▶ 期日…6月11日～12日(夜行日帰り)
 - ▶ 行先…蓼科山
 - ▶ 集合時間・場所…11日、午後10時に松戸伊勢丹前
 - ▶ 費用…8000円
 - ▶ 歩程…7.5km・4時間50分
 - ▶ 定員…40人
 - ▶ 対象…市内在住・在勤・在学生(小学校高学年以上)
 - ▶ 申込み…高橋☎67-3466番

勤労青少年 キャンプ大会

- ▶ 日時…7月16・17日(1泊2日)
- ▶ 会場…山中湖
- ▶ 定員…男女各50人
- ▶ 対象…市内在住・在勤の勤労青少年
- ▶ 申込み…6月末までに参加費4000円を添えて商工課☎内線351番、または松戸商工会議所☎64-3111番へ

市民劇団 第2回アトリエ公演

- ▶ 日時…6月18日(土)開演7時
- ▶ 会場…市民会館301号室
- ▶ 公演…「エレベーター」
- ▶ 詳細…石上☎65-9178番

のぞみ学園 展示即売会

- ▶ 日時…6月15日(水)～17日(金) 午前9時～午後5時
- ▶ 会場…市役所本館と新館の通路
- ▶ 展示内容…陶芸、木彫、縫製、その他
- ▶ 詳細…総合福祉会館内のぞみ学園☎68-1241番

史跡めぐり

- ▶ 日時…6月10日～7月8日の毎週金曜日午後1時から
- ▶ 定員…20人
- ▶ コース…万満寺、幸土寺外
- ▶ 集合場所…文化ホール
- ▶ 申込み…6月7日(火)午前8時30分～社会教育課☎内線464番

▼詳細…市立図書館☎67-1515番

期日	会場	時間
六月八日	馬橋東分館	午後三時～四時
十五日	図書館本館	午後二時～四時三十分

映画と形劇を合わせてみる

▼松戸市書道連盟道展 五日まで

▼第十八回松戸市美術展 十一日～二十六日

文化ホールギャラリー

6月

比例代表選出議員選挙は 政党内に投票を



6月26日 参議院議員選挙

任期満了による第十三回参議院議員通常選挙が六月二十六日(日)執行されます。参議院全国区制改正後の選挙となります。

▲投票日：六月二十六日、午前七時～午後六時
▲投票所：市内九十五カ所です。

▲投票所整理券：投票所整理券は六月十三日頃郵送します。

▲不在者投票
六月二十六日の投票日に会社の出張、出産予定、旅行等やむを得ない事情のため投票できない人は、不在者投票をして下さい。

▲投票の方法
投票は、最初に参議院千葉県選出議員(従来と同様に個人に投票)、次に参議院比例代表選出議員(政党名を記入)の順に行います。

▲不在者投票
六月二十六日の投票日に会社の出張、出産予定、旅行等やむを得ない事情のため投票できない人は、不在者投票をして下さい。

▲投票の方法
投票は、最初に参議院千葉県選出議員(従来と同様に個人に投票)、次に参議院比例代表選出議員(政党名を記入)の順に行います。

▲不在者投票
六月二十六日の投票日に会社の出張、出産予定、旅行等やむを得ない事情のため投票できない人は、不在者投票をして下さい。

まこも池緑地
釣りを楽しめる
水辺の公園計画



江戸川の土手からみたまこも池

主水新田にあるまこも池周辺を整備して、釣りや散歩のできる公園にしようという計画が出ています。まこも池は市内では唯一の自然池で、休日には釣り人などでにぎわっています。計画は「この池を残して欲しい」という市民の声にこたえるもので、五年計画、総事業費約三億一千五百万円の手定で行われます。

トコーナー、駐輪場などを予定して完成するとすぐそばを通る、閑宿松戸間、江戸川左岸自転車道の休憩地としても利用できる、自然を利用したすばらしい公園になります。

▼詳細：公園緑地課 公園内線四八六番

▼持参するもの：認め印と投票所整理券(郵送されてくる人)をお持ち下さい。

▲選挙公報
参議院比例代表選出議員、千葉県選出議員選挙の選挙公報は六月二十二日頃までに次の新聞に折り込んで配布します。(朝日、サンケイ、東京、千葉)

▲立会演説会
参議院千葉選出議員選挙の候補者の政見等を聞く立会演説会は次のとおり行います。

▼日時：六月十七日午後六時から
▼場所：市民会館

▼児童手当
六月期支払分
受取りは六月十日から

児童手当(特例給付を含む)、十八歳未満の児童を三人以上養育している人に支給)の六月期分(二月～五月分)を支払います。

▼児童手当
六月期支払分
受取りは六月十日から

▼児童手当
六月期支払分
受取りは六月十日から

▼児童手当
六月期支払分
受取りは六月十日から

▼児童手当
六月期支払分
受取りは六月十日から

▼児童手当
六月期支払分
受取りは六月十日から

▼児童手当
六月期支払分
受取りは六月十日から

▼児童手当
六月期支払分
受取りは六月十日から

▼児童手当
六月期支払分
受取りは六月十日から

▼児童手当
六月期支払分
受取りは六月十日から

▼児童手当
六月期支払分
受取りは六月十日から

▼児童手当
六月期支払分
受取りは六月十日から

▼児童手当
六月期支払分
受取りは六月十日から

▼児童手当
六月期支払分
受取りは六月十日から

▼児童手当
六月期支払分
受取りは六月十日から

(所得額標準表)

課税所得	控除額	課税所得	控除額	児童手当
0円	2,740,000円	1人	3,630,000円	1,315,000円
1人	3,630,000円	2人	3,320,000円	1,605,000円
2人	3,320,000円	3人	3,610,000円	1,895,000円
3人	3,610,000円	4人以上1人増すごとに	290,000円加算	2,185,000円

(各種控除額表)

課税所得	控除額	課税所得	控除額
1件につき230,000円	1人	1件につき310,000円	2人
1件につき310,000円	2人	1年以上6,000円	3人
1年以上6,000円	3人	当該所得額の総額	4人以上1人増すごとに290,000円加算

▼児童手当
六月期支払分
受取りは六月十日から

▼児童手当
六月期支払分
受取りは六月十日から

▼児童手当
六月期支払分
受取りは六月十日から

▼児童手当
六月期支払分
受取りは六月十日から

▼児童手当
六月期支払分
受取りは六月十日から

▼児童手当
六月期支払分
受取りは六月十日から

▼児童手当
六月期支払分
受取りは六月十日から

▼児童手当
六月期支払分
受取りは六月十日から

小学生を持つお母さん
性教育セミナーに参加を
健康管理課では、昭和五十三年から小学校高学年の子供を持つお母さんを対象に、思春期の男女の生理、子どもと親の価値観の違い等をテーマに、性教育セミナーを実施しています。

▼日時：六月十七日(金)午前九時三十分～十一時三十分
▼会場：市民会館大ホール
▼講師：梶島史子氏、母子保健推進会議委員、思田大進氏、社会教育主事、日本性教育協会会員

▼詳細：健康管理課 公園内線二九四番

▼児童手当
六月期支払分
受取りは六月十日から

▼児童手当
六月期支払分
受取りは六月十日から

▼児童手当
六月期支払分
受取りは六月十日から

▼児童手当
六月期支払分
受取りは六月十日から

▼児童手当
六月期支払分
受取りは六月十日から

▼児童手当
六月期支払分
受取りは六月十日から

▼児童手当
六月期支払分
受取りは六月十日から

▼児童手当
六月期支払分
受取りは六月十日から

▼児童手当
六月期支払分
受取りは六月十日から

▼児童手当
六月期支払分
受取りは六月十日から

▼児童手当
六月期支払分
受取りは六月十日から

▼児童手当
六月期支払分
受取りは六月十日から

▼児童手当
六月期支払分
受取りは六月十日から

▼児童手当
六月期支払分
受取りは六月十日から

▼児童手当
六月期支払分
受取りは六月十日から

▼児童手当
六月期支払分
受取りは六月十日から

▼児童手当
六月期支払分
受取りは六月十日から



市立病院職員

- ▶ 職種…看護婦・准看護婦(パート含む)・看護助手(パート)
- ▶ 年齢…35歳まで(現在、市内の医療機関に勤務している人はご遠慮下さい)
- ▶ 詳細…市立病院庶務課人事係 ☎63-2171 番内線562番

パート保健婦

- ▶ 募集人員…1人
- ▶ 資格…保健婦免許所有者
- ▶ 詳細…人事課 ☎内線375番

おはなしキャラバン

見習職員

- ▶ 人員…若干名
- ▶ 条件…子どものおはなしに熱意のある人
- ▶ 勤務時間…週3回、午前9時～午後5時まで、時給450円
- ▶ 応募方法…おはなしキャラバンに入りた理由についての作文(400字)と履歴書を6月9日までに、〒271 松戸市小金840 青少年会館内(財)松戸市おはなしキャラバンあて
- ▶ 面接日・会場…6月11日(土)午前10時～正午、青少年会館
- ▶ 詳細…(財)松戸市おはなしキャラバン ☎44-3037番

千葉県警察官

- ▶ 採用予定人員…A(大学卒業および卒業見込者)、B(その他の既卒者)あわせて約70人
- ▶ 採用予定日…58年10月1日(予定)ただし、大卒見込者は来春4月1日(予定)
- ▶ 試験日時…7月3日(第1次)8月下旬(第2次)
- ▶ 申込み…6月25日(土)まで松戸警察署警務課まで
- ▶ 詳細…松戸警察署 ☎67-1111番 警務課または、もよりの駐在所・派出所へ

「胎児性軟骨異栄養症」親の会会員

胎児性軟骨異栄養症に関しての調査研究、相談親睦等の会を結成いたします。

▶ 詳細…〒271 松戸市河原塚 431-7・青木 ☎87-1385番

国民健康保険料収納員

- ▶ 職種…国民健康保険料の徴収
- ▶ 応募資格…年齢50歳までで、心身ともに健康で、徴収業務に専念できる人。
- ▶ 人員…若干名
- ▶ 期間…6月6日(月)～10日(金)
- ▶ 詳細…人事課 ☎内線375番

昭和58年度寿大学

- ▶ 企画準備員
- ▶ 寿大学での学習テーマ・内容・方法等をお話しあい、大学の準備をします。
- ▶ 日時…6月24日～7月22日、毎週全曜日、午前10時～正午
- ▶ 会場…市内在住の60歳以上の男女で、計5回の企画準備委員会に出席でき、その後の寿大学に引き続き参加できる人。
- ▶ 定員…先着15人
- ▶ 申込み…社会教育課 ☎内線451番

心のふれあいを大切に 障害者に理解を

使用料の徴収事務を委託

- 〈下水道使用料〉
- ▶ 徴収委託区域…常盤平・小金原・新松戸・馬橋駅西口・八柱駅周辺・八ヶ崎中央の各県営水道区域。
- ▶ 徴収委託者…千葉市富士見2丁目15番1号・第一環境事業株式会社・代表取締役社長 丹澤利晃
- ▶ 徴収委託期間…昭和58年4月1日から昭和59年3月31日まで
- ▶ 詳細…下水道管理課 ☎内線362番

〈松戸市民劇場使用料〉

- ▶ 受託者…松戸市根本387番地の5・財団法人松戸市施設管理公社・理事長 秋元豊方
- ▶ 委託期間…昭和58年4月1日～昭和59年3月31日

都市計画決定および変更案の縦覧

- 松戸都市計画駐車場整備地区の決定
- 松戸都市計画駐車場の変更
- ▶ 縦覧期間…6月6日(月)～6月19日(日)まで
- ▶ 縦覧場所・詳細…計画課 ☎内線263番

戸定館が休館

戸定館改修工事のため、6月10日～59年3月31日まで全館休館いたします。

成人式の対象者

- ▶ 来年少の成人式対象者は次のとおりです(通知書は、来年、年賀状として対象者全員に送付します)。
- ▶ 昭和59年対象者…昭和39年1月1日～昭和39年4月1日生まれの人
- ▶ 昭和60年対象者…昭和39年4月2日～昭和40年4月1日生まれの人
- ▶ 詳細…社会教育課 ☎内線465番

し尿浄化槽の

保守点検を忘れずに!

し尿浄化槽の維持管理が不十分なため、汚れや悪臭等によりご近所に迷惑をかけていませんか。まだ定期的な清掃をしているから大丈夫と思っている人が多いようです。

清掃は定期的に行う保守点検の結果に基づき、槽内の状態により清掃時期を判断して行うものです。専門的な知識技能を持った保守点検業者の点検を必ず受けましょう。

市では環境月間にちなみ、保守点検をしていないと思われるご家庭に、パンフレットを郵送します。まだ保守点検を受けていないご家庭は保守点検契約を結んで下さい。

▶ 詳細…環境第二課 ☎内線229・395番

市内中小企業者に季節(中元)資金の融資

	市制度	県制度
金額	100万円	500万円(組合800万円)
期間	6ヵ月	5ヵ月
金利	年7.0%	協会の保証付年5.0% 協会の保証付年6.50%
保証料	年0.8%	年0.8%
利息増徴	年3.26%	—
返済期間	8月15日まで	7月31日まで
申込先	市役所 商工課	商工課 貸付係 ○商工課 貸付係 ○商工課 貸付係 ○商工課 貸付係 ○商工課 貸付係
電話番号	66-1111 内線227番	商工課 貸付係 64-2111

公害課で行った生活雑排水水についてのアンケート結果がまとまりました(一千五百世帯を対象・回収率五三%)。それによると、市内の小河川を、きたない*と感じている人が七〇%、魚がすめる環境にならばよい*と答えている人が四七%いました。

食用油を流しに捨てる…九%

河川汚濁の原因となる有機合成洗剤を使用する人は五%。ほとんどの人(八三%)が無リ合成洗剤、粉石けんを使用しています。

河川浄化を図るうえでは、浄化槽の適正管理とあわせて、生活雑排水対策を進めて行かなければなりません。みなさまのご協力をお願いいたします。

無リ合成洗剤 粉石けん使用…八三%

(四〇%)、使い切ったリする(二七%)のが好ましいのですが、流しに捨てる(九%)人もいます。そのまま捨てられず、河川の水質汚濁の原因になります。

台所から出る調理くずや食べ残しはそのまま流してしまいう(二%)と、とても目につく河川の汚れになります。

幸いに、九一%の人が三角コーナーやアミなどでほとんど回収してくれています。

市内の小河川

七割の人が「きたない」

生活雑排水のアンケート結果

調理くずや食べ残し 回収してゴミに…九一%

県立流山青年の家 オープン

NHKテレビ学習会 「おかあさんの勉強室」

- ▶ 期日…6月20日～12月5日の間の10回、すべて月曜日
- ▶ 時間…午前10時～正午頃
- ▶ 会場…県立流山青年の家・流山市中110番地
- ▶ 内容…NHKテレビの教育番組「おかあさんの勉強室」を家庭で視聴して、講師を招いてのスクーリングを行うもの。
- ▶ 費用…無料
- ▶ 申込み…〒270-01流山市中110番地・県立流山青年の家 ☎0471-59-2005番へ。電話かハガキで、氏名・住所・電話番号を連絡

- ▶ 利用対象…研修計画をもち責任者の引率する4人以上のグループ
- ▶ 施設内容…舞台付ホール、音楽室、スタジオ研修室、演劇研究室、会議室、宿泊室ほか
- ▶ 所在地…流山市中110番地
- ▶ 申込先…青年の家 ☎0471-59-2004-5番

母子・寡婦家庭対象 手芸・織物講習会

- ▶ 期日…6月12日～7月31日までの毎週日曜日
- ▶ 時間…午前9時30分～午後4時30分まで
- ▶ 会場…総合福祉会館内母子福祉センター
- ▶ 内容…編み物(手編み、組ひも製品及びその外小物類)
- ▶ 受講料…無料(材料費は実費)
- ▶ 持参する物…3号または4号編み針、持ち毛糸100gくらい、筆記具、物差し
- ▶ 申込み先…6月10日までに総合福祉会館内母子福祉センター ☎68-1241番

松戸駅東側商業地域 容積率の訂正とおわび

昭和58年3月10日から同年5月7日まで、書店で販売した都市計画図(昭和58年1月現在)の松戸駅東側商業地域容積率300%は、600%の誤りでした。訂正しておわびいたします。

▶ 詳細…都市部計画課 ☎内線534番

簡保資金の はたらき

昭和五十七年度に建設された左記の施設は「郵便局の簡易生命・郵便年金」から融資を受けています。

▼簡易生命保険積立金還元施設
○公園(横須賀中央、北通二一世紀の森と広場用地)

アメリカシロヒトリ 街ぐるみで早期退治を!

緑の樹木を食い荒らすアメリカシロヒトリが発生する時期(六月中旬より七月中旬、八月中旬より九月中旬)になりました。一般家庭で駆除できない五以上の樹木については、地域単位でまとめて薬剤散布を行いますので町会・自治会を通して申し込んでください。町会・自治会等で薬剤散布による共同駆除を行う場合は、機具を貸出し、薬剤を無償交付いたしますが、印鑑持参のうえ直接農政課へおいでください。

▶ 詳細…農政課 ☎内線三〇八、三五五番

寄付 ありがとう (敬称略)

- ▼老人ホームへ…小山信己、染谷久四郎、力丸庄司(松谷保育園長)、平井謙一郎、笠松澄道、亀山道、寺田多美、香場栄治、青木武昭、松村重平、渡辺友雄、多田知幸、戴崎高雄、木井修、若林宏、日吉延行、中山忠宏、細田千恵子、京葉フットサロピス、松丸富雄、大下切幡人、石井千代子、小泉幸枝、田口富子、井上嘉裕、東京電力千葉支部松戸分會青年部、山口欽司、山崎和成(善光寺)、利根フカ、コラボリング(松戸)営業所
- ▶ 松戸市消防団第二方面隊、二十世紀が丘消防署、松戸婦人会
- ▼病院事業へ…松戸公産(株)、松戸二輪車安全普及協会、サンケイリビング新聞社東葛本部、(株)富士銀行松戸支店、千葉県技術推進委員会、ソントン食品(株)、松戸建築事務所協会

県庁へ車で来た方はなるべくご遠慮を

千葉県庁舎等の構内駐車場はせまいので、公共交通機関を利用し、なるべく車での来庁をご遠慮ください。駐車場の利用時間は1時間までとなっています。

—千葉県総務部管財課—

標語(キャッチフレーズ)作成講座

- ▶日時...6月18日~7月30日までの各土曜日午後6時30分~8時30分
▶会場...矢切公民館
▶講師...浅田信孝氏
▶対象...市内在住、在勤の人
▶定員...40人
▶申込み...6月7日(火)午前9時から矢切公民館へ(電話でも可)
▶詳細...矢切公民館☎68-1241内線44・45番

巡回技術指導

Table with 4 columns: 業種, 申込期間, 巡回指導日, 備考. Rows include プレス加工, プレス加工, 会費処理.

従業員20人以下で技術指導を希望する事業所は商工課へ申し込んで下さい。

▶詳細...商工課☎内線517番

成人学校一期(夜間)再募集

- ▶募集科目...生活短歌入門、すみ松、フォルトテクニカル講座、現代音楽入門、話し方、住まいのリフォーム、生活詩入門、クラシックギター、詩吟、パンフラー
▶申込み...社会教育課☎内線465番で電話受け付け。



馬橋地区バドミントン教室

- ▶日時...6月5・12・19日各日曜日午後1時~4時
▶会場...八ヶ崎小体育館
▶対象...市内在住の男女(初心者)
▶持物...上靴、運動のできる服装
▶受付...当日会場で
▶詳細...長谷川☎41-7925番

インディアカ教室

- ▶日時...6月12・19日各日曜日、午前9時~正午
▶会場...六実第3小体育館
▶内容...西ドイツで考案された手で打つバドミントン
▶対象...市内在住の一般男女
▶費用...無料
▶申込み...当日会場で
▶詳細...菊地☎87-1565番

市民フェンシング教室

- ▶日時...6月16・23・30日7月7・14・21・28日8月4・11・18日(10日間)午後6時30分~8時30分
▶会場...運動公園体育館
▶対象...市内在住の小学生以上の人(ただし、小・中学生は保護者同伴とする)。
▶定員...40人
▶費用...無料(ただし、傷害保険料として、小・中学生320円、高校生以上1000円)
▶申込み...6月6日(月)から社会教育課☎内線593番



中当ユミ・コンサート カンツォーネ

- ▶日時...6月25日(土)開場午後5時30分、開演午後6時
▶会場...市民劇場
▶会費...1500円
▶詳細...川田☎85-8615番

松戸子ども劇場 高学年例会

- ▶日時...6月19日(日)午後2時開演
▶会場...市民会館ホール
▶内容...公演・ワークダックス
▶詳細...松戸子ども劇場☎86-9154番

松戸菊花会

菊作り講習会

- ▶日時...6月5日(日)、8月7日(日)午後1時
▶会場...市民会館(会費...無料)
▶内容...第1回=盆養、たむま作り、第2回=福助作り、菊の管理一般(当日菊苗、肥料等も用意し、販売しますのでご希望の方は申し込んで下さい)
▶詳細...小山☎41-0426番

新松戸郷土資料館

公開講座

- ▶日時...6月12日(日)午後3時~
▶会場...新松戸市民センター内新松戸郷土資料館
▶テーマと講師...「大昔の新松戸」柳沢清一氏(早稲田大学図書館)
▶参加費...無料
▶詳細...新松戸郷土資料館☎44-1909番

心身障害児巡回相談

- ▶日時...7月22日(金)午前10時~午後3時
▶会場...県立松戸養護学校
※県教育委員会では、心身に障害のある3~5歳児の育児や学校への就学などで悩んでいる人のために、巡回相談を行います。
案内書と申込書は6月20日までに、市教育研究所(本館3階)へ▶申込み...教育研究所☎237番(午前9時~午後4時)

婦人会館料理講座

- ▶期日...6月24日~59年5月25日の月1回第4金曜日(ただし9月のみ第5金曜日)
▶時間...午前10時~午後1時
▶会場...婦人会館3階実習室
▶テーマ...明日の食生活を考える
▶講師...つづく美学園長・木村民恵氏
▶費用...半年分4500円(材料代)
▶用意するもの...エアロン、筆記用具
▶申込み...全日程出席できる人に限る。6月5日午前10時から婦人会館受付窓口へ印鑑、材料代を持ち申し込む。先着35人まで(保育なし)。
▶詳細...婦人会館☎64-8778番

踊り講習会

Table with 4 columns: 期日, 会場, 時間, 曲目. Rows include 6/10, 6/18-19.

お知らせ (Notice) section with decorative border and list of contact information for various offices.

明地区

バドミントン教室

- ▶日時...6月5・12・19日の各日曜日午後1時~4時
▶会場...松台小学校体育館
▶対象...市内在住の一般男女
▶参加費...無料
▶持物...運動靴、運動のできる服装
▶申込み...当日会場で
▶詳細...渡辺☎62-4731番

市民ソフトボール教室

- ▶期日...6月14・17・21・24・28日7月1・5・8・12・15日
▶時間...午前10時~正午
▶会場...新松戸南公園
▶対象...市内在住の一般女性
▶定員...100人
▶費用...無料(ただし、傷害保険料1人340円)
▶服装...運動のできる服装で、グローブをお持ちの人は持参してください。
▶申込み...6月6日(月)から社会教育課窓口へ(ただし定員になり次第締め切り)。☎内線593番

県民体づくり

- 軽スポーツ大会
<矢切地区町内対抗 婦人バレーボール大会>
▶日時...6月19日、午前8時30分
▶会場...矢切小学校体育館
▶対象...矢切地区に居住の成人男女(1チーム3人まで男子可)、ルール・組み合わせは当日会場で
▶服装...運動のできる服装で、上履き持参。
▶詳細...申込み...6月12日までに長谷部☎62-8583番へ

市長旗争奪 ドッジボール大会

- ▶日時...6月19日(日)、雨天の場合は26日(日)午前8時から
▶会場...北部小学校
▶詳細...森☎62-8411番

バスケットボール 県体選手選考会

- ▶日時...7月3日(日)、10日(日)午前9時
▶会場...運動公園体育館
▶対象...市内在住、在勤者で編成されたチーム
▶参加費...1チーム1500円
▶申込み...6月15日(水)までにハガキにチーム名・住所・責任者名・電話番号を明記し、〒270松戸市千駄堀1341・松戸六中内・鈴木剛☎43-1208番へ

市民ゴルフ大会兼 千葉県民体育大会選考会

- ▶日時...7月5日(火)午前7時30分集合
▶会場...常陽カントリークラブ・茨城県茨波郡伊奈村
▶対象...市内在住者
▶参加費...1人3000円、申し込み時に(ただしプレー代は実費)
▶申込み...浮ヶ谷☎65-3987番。6月10日までに、先着120人で締め切り。申込用紙は市内各練習所にあります。

春の大掃除

Table with 3 columns: 月日, 曜日, 実施地区. Rows include 6/15, 6/16, 6/17, 6/18, 6/20, 6/21, 6/22, 6/23, 6/24.

▶詳細...環境部管理課☎内線413番



日本脳炎予防接種

この予防接種は、基礎免疫として初回(初年度)2回、追加(翌年度)1回の接種を行うものです(基礎免疫終了後は、4年に1回追加接種を学校で行います)。

Form for Japanese Encephalitis vaccination application with fields for name, address, and date.

▶詳細...保健衛生課☎内線525番

愛の献血

Table with 4 columns: 月日, 会場, 時間, 主催. Rows include 6/11.

▶詳細...健康管理課☎内線412番

休日医療体制

- 健康保険証を忘れずに!
◆緊急休日在宅当直医...午前9時~午後5時 テレフォンカーブ☎66-0010番
◆休日歯科診療所...午前9時~正午 衛生会館☎68-3553番
◆休日・土曜日夜間急病診療所...午後8時~11時 衛生会館☎68-3756番

幼稚園児・福祉施設児 母子家庭を流れるプールにご招待

市内の幼稚園や福祉施設の幼児(付添者を含む)を団体を招待します。希望団体は直接アルトピアに申し込んで下さい。
母子家庭には母子福祉推進員を通じて招待券をお届けします。
▶招待期間...6月20日~7月16日の平日午前10時~午後1時
▶申込み...流れるプール・アルトピア☎85-1080番

一般健康診査(一次診査) 受託医療機関を追加

先に一次診査の受託医療機関をお知らせしました(新たに下記の医療機関が追加となりました)。

Table with 4 columns: 地区, 医療機関, 電話番号. Rows include 松戸, 明地区, 栗原, 五香地区, 小倉, 小倉原地区.

▶詳細...健康管理課☎内線415番

食生活教室

Table with 5 columns: 日別, 会場, 時間, 内容, 定員. Rows include 6月, 7月.

- ▶費用...材料費400円
▶申込み...健康管理課☎内線412番。

タバコは市内で 買いましょう

広報 まつど

市のようす(6月1日現在)

■人口	417,621人	(+932)	○は前月比
■男	211,102人	(+502)	
■女	206,519人	(+430)	
■世帯	136,252世帯	(+418)	

編集・発行=松戸市役所広報課 ☎(66)1111

ブランコのある風景

点描

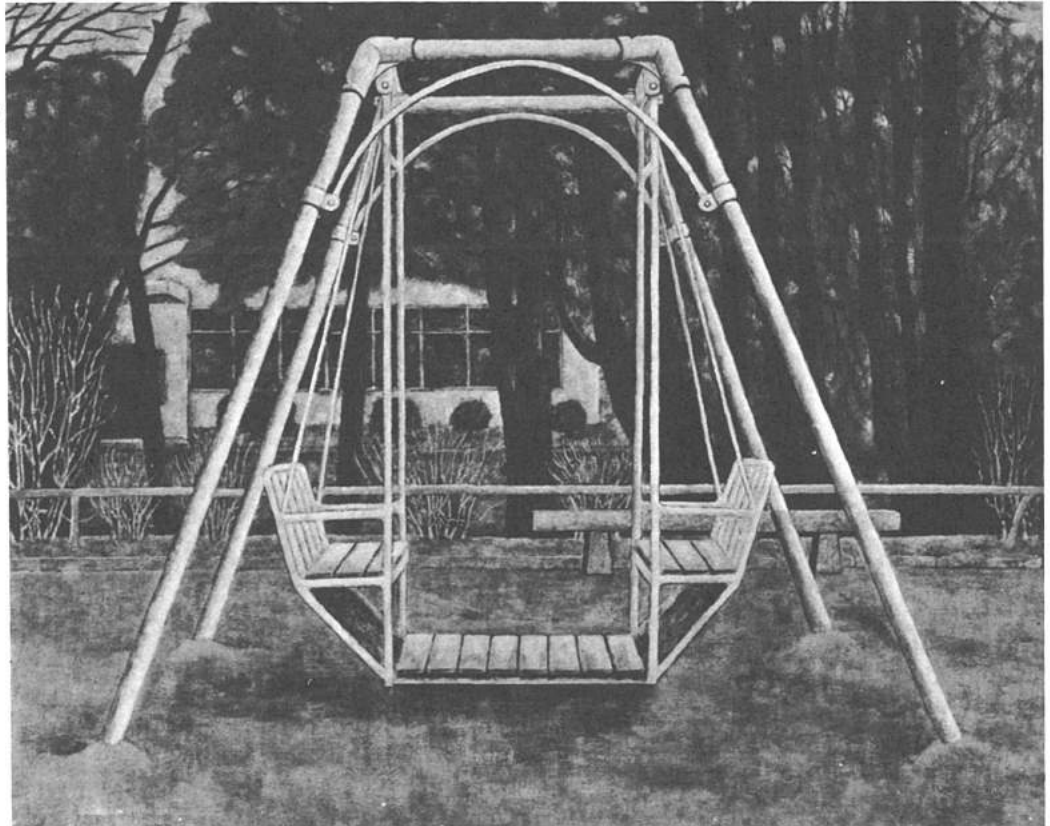

F100号 日本画



鈴木正介

(米町4丁目246-3番地)

日本画院 幹事
松戸美術会 会員

このブランコのある風景は、松戸駅東口の相模台中央公園。昨年写生をした時ブランコは黄色だったが、現在は赤色に塗られている。付近には検察庁・法務局がある。園内には動物の石膏やブランコ・滑り台・鉄棒と子どもたちの遊び場所があり、夏はプールもあり大

賑わいである。戦後はよくスケッチに来たものだが、またなつかしく足が向いて来た。日が暮れ始める頃、若い2人連れの男女が3組か4組ベンチで語り合っていた。昔の陸軍工兵学校跡とがで、今も公園入り口の門柱は工兵学校当時のなごりをとどめている。

親子市政見学会

- ▶日時…7月27日・8月3・10・17・24日(各水曜日)午前9時～午後3時(昼食は持参)
- ▶定員…25人
- ▶見学施設…健康増進センター～消防局～公設地方卸売市場～クリーンセンター～文化ホール等
- ▶対象…小学生と親、中学生は個人でも可
- ▶申込先…7月11日(月)までに往復ハガキに参加希望日、参加者の氏名、年齢、住所、電話、郵便番号を記入し〒271松戸市根本387-5松戸市役所広報課☎内線600番へ。多数の場合は抽選になります。

松戸市40年の歩みと写真展開催のため 貸して下さい 市内の古い写真

市では、市制四十周年を記念し、市制施行当時(昭和十八年)から現在までの市のありかたを写真でみせる展示会を準備しています。そこで、市民の皆さんのご家庭にある昭和十八年頃からの写真がネガ・フィルムを貸していただきたいと思っております。(特に昭和三十五年頃まで)内容については①行事(地域的なものでも可)②風景(市内であればどこでも可)③風俗(当時の生活がわかるものなどでも可)などの写真でご家族が写っているも結構です。(昭和十八年以前の写真でも貸していただければ資料にさせていただきます)

お借りした写真・ネガフィルムは複写した後、必ずお返しいたします。複写したフィルムは貴重な資料として大切に保存しますが、その使用に関しては、市に一任させていただきます。貸していただける場合は、写真に撮影年月日、場所、説明をつけ、〒271松戸市根本三三七-五・松戸市役所広報課まで郵送または、持参して下さい。(連絡をいただければ、こちらからもうかがいます)

写真展は、今秋文化ホールで開催予定です。

▼詳細…広報課☎内線五六一

映画と形劇おぼろけまきざし

(入場料・三・九歳くらいが対象)

期日	会場	開演
六月二十三日	図書館本館	午後二時三十分
六月二十四日	児童会ホール	午後三時
六月二十五日	馬橋市民センター	午後三時
六月二十六日	図書館本館	午後二時三十分

文化ホールギャラリー

6月7日

▼第十八松戸市美術館展…二十六日まで
▼時習書院第一回遊芸書道展…二十九日～七月三日

変わりました! 参議院の選挙制度



江戸川河川敷を清掃する人たち

参加した人 33,624人
集まったごみ 13,210キログラム

参加された皆さんありがとうございました。

環境美化運動 終わる 江戸川クリーン作戦

環境美化運動「江戸川クリーン作戦」が五月二十九日(日)実施されました。当日は、八時半過ぎから雨が降り出すというあいにくの天気となりましたが、多くの人が予定どおり、ごみの収集にあたってくれました。参加団体は、自治(町)

参議院議員選挙 投票日は六月二十六日(日)

☆比例代表選挙(旧全国区)→
政党の名称
または略称を記載



投票方法間違えないでください



候補者個人の
氏名を記載

☆選挙区選挙(旧地方区)

任期満了による第十三回参議院議員通常選挙が六月二十六日(日)に執行されます。参議院全国区制が比例代表制に変わった最初の選挙です。棄権せずみんなそろって投票しましょう。

▼投票日……六月二十六日午前七時～午後六時
▼投票所……市内九五カ所

▼投票所整理券……整理券は、各自切らなしてお持ち下さい。整理券の届かない人、紛失した人は投票所の係員に申し出を。

▼投票できる人……昭和三十八年六月二十七日までに生まれ、昭和五十八年三月一日までに転入届け出をし、引き続き居住している人。

▼投票の方法……投票は、最初に参議院千葉県選出議員(従来の地方区と同様個人に投票)次に参議院比例代表選出議員(政党名を記入)の順に行います。

入)の順に行います。
なお、投票用紙をたしかめて投票しましょう。

▼不在者投票
六月二十六日の投票日に会社の出張、出産予定、旅行等やむを得ない事情のため投票できない人は、不在者投票をしましょう。

▼期間……六月二十五日まで
▼時間……午前八時三十分～午後五時(前日も午後五時まで)

▼場所……市役所本館二階大会議室(支所・出張所ではできません)

▼持参するもの……認め印と投票所整理券(郵送されている人)をお持ち下さい。

▼詳細……選挙管理委員会(内線五〇九番)

参加しよう 市民軽スポーツ大会

参加料：無料、ただし保険料一人二十円
服装：運動のできる服装で

▼用具：ない人にはお貸しします。

地区	種目	会場	日	時間	対象・内容	持ち物	申込み	詳細
本行	バドミントン	中庭小	7/3	9:00~11:00	成人男女・ダブルス	運動靴 ラケット	自由	山田 42-3109
明	健康体操	上本郷小		9:00~11:00	一般市民(小学生以上)	運動靴	当日会場	高田 42-2683
東	歩行者ラリー	大橋小		9:00~11:00	一般男女・親子・小・中学生3人一組のこ	筆記用具 時計 雨具 飲み物	自由	山田 42-4731
南	バドミントン	常盤平小	7/3	9:00~11:00	一般男女(中学生は認めず)	運動靴 ラケット	自由	山田 42-5511
五	バドミントン	黒木第二小		9:00~11:00	一般男女(中学生は認めず)	運動靴 ラケット	自由	山田 42-8700
小	バドミントン	根不内小	7/10	9:00~11:00	夫婦・親子大会	ラケット 運動靴	自由	山田 42-4549
小	卓球	根不内小		9:00~11:00	初心者、男女ダブルス・混合ダブルス	ラケット 運動靴	自由	山田 42-4489
小	バドミントン	小笠小	7/3	9:00~11:00	一般市民	ラケット	自由	山田 42-2584
小	バドミントン	小笠小		9:00~11:00	一般市民	ラケット	自由	山田 41-5262
馬	ジャズ体操	八ヶ崎小	7/3	9:00~11:00	一般市民	運動靴	自由	山田 41-3460
馬	ソフトボール	八ヶ崎小		9:00~11:00	一般市民	グローブ	自由	山田 41-3269
新	バドミントン	新松戸南小	7/3	9:00~11:00	一般市民	ラケット	自由	山田 41-8519

戸籍の回復と就籍は 家庭裁判所で

昭和47年9月に日中の国交が回復し、中国残留の日本人孤児の帰国が増加しています。これらの人々の中には、既に失踪宣告を受けて、法律上は死亡者と同等に取り扱われている人や、戸籍の有無または所在が明らかでない人も少なくありません。

このような場合、身分関係を真実に合致させるため、家庭裁判所に失踪宣告の取り消し審判や、本籍を新たに設定する就籍の許可審判を求めることができます。

千葉家庭裁判所松戸支部

裁判の傍聴 誰でもできるがルール守って

裁判の公開の原則は、裁判の公正を担保するために憲法により保障されています。裁判は原則として、だれでも傍聴することができます。

裁判は、非常に重要な手続きですから、法廷には一定の秩序と静粛が必要です。ですから、裁判を傍聴する人にも、一定のルールを守ることが求められています。こうした裁判の重要性と法廷の正しい在り方を充分認識され、多くの人に、裁判を傍聴してほしいと思います。

千葉地方裁判所

雇用保険に 加入しましょう

雇用保険制度は、雇用保険法にもとづいて労働者が失業した場合の補償を行うほか、失業の予防・雇用構造の改善・労働者の能力の開発向上・労働者の福祉の増進を図ることを目的としています。

雇用保険は労働者を1人でも雇用する事業主は必ず加入しなければなりません(一部例外あり)。

未加入の事業主は、法の主旨を充分理解され、加入手続きをお願いします。

▶詳細……松戸公共職業安定所・雇用保険適用課 ☎42-6106内線40-42番

栗源町が「町民パスポート」会員を募集

北総台地のほぼ中央に位置している栗源町では都会に住む人たちに自然に親しみ、農産物収穫の喜びを味わってもらうため町民パスポートを発行し、「準町民」を募集しています。

「一世帯二万円を一口とした年会費を納め、「町民パスポート」を持つてもらいます。

会員になると次のような特典が受けられます。

(特 典)

- ふるさとと季節の味を年四回届けます。
- 新鮮な野菜・低農薬野菜を農家から直接買えます(随時)
- 自家菜園を借りることができます。
- 観光農園で収穫が楽しめます。(ジャガイモ・サツマイモ・落花生掘り・ブドウ・イチゴ・トウモロコシ狩りなど)
- ふるさととの便りや広報くりにを送ります。
- 乗馬クラブやテニスクラブで料金の割引があります。
- ふるさととの祭りや行事に参加できます。

▶詳細……千葉県香取郡栗源町自然環境活用センター ☎0477-8751124-1番または、栗源町役場産業課 ☎0477-8751121-1番

ポケットパークで植木市

植木の健康診断も

松戸駅西口のポケットパークで、昨年から植木市を開催しています。今年度のこれからの日程は下表のとおりです。

植木市日程表

月	日	曜日	植木の種類
6	24	金	植木・観葉植物
7	1	金	植木・観葉植物
8	9	日	植木・観葉植物
9	16	日	植木・観葉植物
10	20	木	植木・観葉植物
11	4	金	植木・観葉植物
12	22	金	植木・観葉植物

上記以外の日でも開催される場合があります。



5月28日には、おはなしキャラバンの公演も行いました(ポケットパークで)

市長の窓

私も年に一度は風邪に見舞われますが、クシャミと鼻水に多少悩まされるくらいで、熱が出る程ひどいのは稀です。

期間も長く、「二三週間、大抵買葉で治ってしまいます。然し、今年の風邪はいつもそれとだいぶ違いました。熱は出ませんでしたが、咳がひどく、少しよくなったかと思うと又繰り返し、二月初めから三月の間、一進一退で悩まされてしまいました。



役所を休まずに過ごせたのは、せめてもの幸いでした。風邪の間、他人にうつしてはいけないと思い、マスクをしていただけでしょうか。私の風邪は意外に多く、人の知るところとなり、たまたまお会いした人から「市長さん、その後お風邪

風邪と経済

宮岡満寿雄

ふ知れわたっているようですが、「な」と言っているようですが、市民の方々が私の健康を気遣って下さって、本当に有難いことだと感激

下はありましたが、低成長又は安定成長の言葉に示されるように低迷して来ましたが、景気回復の上で、いく

知のことと存じます。最近、石油価格の引き下げや、アメリカ経済の回復の兆しなど、景気回復の上で、いく

したが、今年の私の風邪のようは一進一退で終わることなく、少し時間がかかって、着実に回復してはし

今度の風邪で、予防には日頃から充分注意すること、普段から体力をつけておくことの大切さを、今更のうちに感じました。

私立幼稚園児に補助金

広報まこと前号に掲載の幼稚園児補助金のほかに、次の補助金事業を実施します。

幼稚園 就園奨励費補助金

▼対象：昭和五十八年六月一日現在、市内に在住して、公認の私立幼稚園に四、五歳児を通園させている保護者のうち、昭和五十八年度の市民税所得割額が十一万六千円以下の世帯

添付書類

区分	添付書類の種類	説明
ア	幼稚園入園届(昭和五十八年度)	6月1日以前に提出されたもの
イ	幼稚園入園届(昭和五十八年度)	6月1日以後に提出されたもの
ロ	幼稚園入園届(昭和五十八年度)	6月1日以後に提出されたもの
ハ	幼稚園入園届(昭和五十八年度)	6月1日以後に提出されたもの
ニ	生活保護受給者(昭和五十八年度)	生活保護を受けていること
ホ	市民税所得割額	市民税所得割額が116,000円以下であること

補助金の基準及び補助金額

区分	基準(昭和五十八年度)	補助金額(年度)
A	生活保護受給者・市民税が0円の世界	104,000円/年度
B	市民税所得割額が0円の世界(10万円未満)	81,000円/年度
C	市民税所得割額が116,000円以下の世帯	47,000円/年度

があるときは、合算されます。未申告の人は七月九日まで

でに申告して下さい。申請手続き：七月下旬までに「保育料等減免措置に関する調査」および添付書類を提出して下さい。

業者登録が必要
土の採取には、今年十月一日から土採取業者としての登録が義務づけられます。

▼支給時期：十二月中旬
▼詳細：各幼稚園または教育委員会庶務課(内線四三六番)

▼支給資格：婚姻解消、死亡、生死不明、重度の障害等で父親に養育、監護されていない児童を養育している人。

▼資格があつて受給していない人・申請を
です(受給者には追って通知)。

▼申請先：後援課(内線三五八番)

▼申請先：後援課(内線三五八番)

おどり講習会

▶日時と会場：①6月25日(土)午後1時～4時=婦人会館、②6月24日・7月8・15・22日(金)午後6時～8時=市民センター
▶費用…無料
▶詳細…東67-3219番

健康増進センター

休館します
健康増進センターは、補修工事のため、7月5日～7日まで臨時休館します。
▶詳細…健康増進センター 68-1241-3内線54番

市民センター

使用料の徴収事務を委託

▶委託センター名…聴台・東部・馬橋・古ヶ崎・五香・明・馬橋東各市民センター
▶委託期間…昭和58年4月1日～昭和59年3月31日、ただし、馬橋東市民センターは昭和58年4月22日～昭和59年3月31日
▶詳細…地域振興課(内線566番)へ転送して下さい。

海上自衛隊東京音楽隊

ファミリーコンサート

▶日時…7月30日(土)午後2時
▶会場…市民会館
▶曲目…1部=吹奏楽「世界の音楽」(ゲスト・大音典子)、2部=ジャズ演奏(ゲスト・山本幸三郎)
▶費用…無料
▶申込み…入場希望の人は7月12日までに社務(ガキ)に住所・氏名・電話番号・および人数を記入し、〒158 世田谷区上用買1-17-13、海上自衛隊東京音楽隊・企画K係(03-700-0136)番へ転送して下さい。

トレース技術

初級講習会

▶期日…7月9日(土)、16日(土)
▶時間…午前9時～午後4時30分
▶内容…トレース技術初級入門コース(学科および実技)
▶定員…20人(先着順)
▶費用…無料(ただし道具は各自持参のこと)
▶会場…県立船橋高等技術専門学校(船橋市西浦一丁目四番3号)
▶交通…京成船橋駅前から丸善鉄工所行き(京成バス)で西浦町下車徒歩5分
▶詳細…県立船橋高等技術専門学校 0474-33-2790番

県都市公社が一般分譲住宅を募集

▶成田ニュータウン…木造2階1戸建て10戸、譲渡価額2396万円～2812万円、成田市玉造2丁目18番5ほか
▶湘浜ニュータウン…高層13階・14階3LDK41戸、譲渡価額2126万円～2269万円、千葉市真砂4丁目3番1号
▶はにわ台団地…宅地12区画、譲渡価額729万円(248.97平方メートル)～1713万円(599.57平方メートル)、芝山町新井田小橋台445-424ほか
▶申込み…千葉県県都市公社業務部分譲課(0472-27-4131番)



豊かな老後のために 国民年金

高齢化社会の到来が懸念されている中、あなたの老後は健康で、豊かに暮らしたいと思いませんか？



三浦美奈子さん 20歳・本町

国民年金は、すべての人に年金を支給する。国民年金未加入の人からもしっかりと年金が支払われるように、国民年金に加入し、老後の生活を支える力強い味方である国民年金に加入しよう。

生活を支え、自分たちが年老いた時は子供が共働きをしてくれる。国民年金は、老後の生活を支える力強い味方である国民年金に加入しよう。

国民年金は、老後の生活を支える力強い味方である国民年金に加入しよう。

国民年金は、老後の生活を支える力強い味方である国民年金に加入しよう。

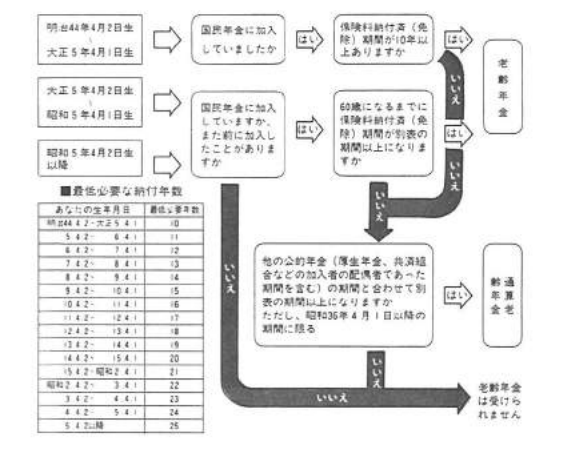

Table with 2 columns: 加入の年齢 (Age of joining) and 最低必要な納付年数 (Minimum required contribution years). Rows show various age groups and their corresponding required years.

国民年金は、老後の生活を支える力強い味方である国民年金に加入しよう。



市民生活を支える大きな力 市税

納期限内に納められない時 相談下さい

市税は納期限内に納付する。納付の期限は、納付書の発行日から起算して、年7月31日までです。

市税は納期限内に納付する。納付の期限は、納付書の発行日から起算して、年7月31日までです。

市税は納期限内に納付する。納付の期限は、納付書の発行日から起算して、年7月31日までです。

Table showing tax amounts for different categories: 土壌改良費, 救済費, 民生費, etc. Total amount is 83,933円 (56%).

市税の使われ方. 市民生活を支える大きな力 市税. 納期限内に納められない時 相談下さい.

市税は納期限内に納付する。納付の期限は、納付書の発行日から起算して、年7月31日までです。

市税は納期限内に納付する。納付の期限は、納付書の発行日から起算して、年7月31日までです。

市税は納期限内に納付する。納付の期限は、納付書の発行日から起算して、年7月31日までです。

市税は納期限内に納付する。納付の期限は、納付書の発行日から起算して、年7月31日までです。

市税は納期限内に納付する。納付の期限は、納付書の発行日から起算して、年7月31日までです。

市税は納期限内に納付する。納付の期限は、納付書の発行日から起算して、年7月31日までです。

市税は納期限内に納付する。納付の期限は、納付書の発行日から起算して、年7月31日までです。

市税は納期限内に納付する。納付の期限は、納付書の発行日から起算して、年7月31日までです。

市税は納期限内に納付する。納付の期限は、納付書の発行日から起算して、年7月31日までです。

市税は納期限内に納付する。納付の期限は、納付書の発行日から起算して、年7月31日までです。

市税は納期限内に納付する。納付の期限は、納付書の発行日から起算して、年7月31日までです。

市税は納期限内に納付する。納付の期限は、納付書の発行日から起算して、年7月31日までです。

市税は納期限内に納付する。納付の期限は、納付書の発行日から起算して、年7月31日までです。

市税は納期限内に納付する。納付の期限は、納付書の発行日から起算して、年7月31日までです。

市税は納期限内に納付する。納付の期限は、納付書の発行日から起算して、年7月31日までです。



災害の被害者は 市税の負担が 軽くなります

災害の被害者は 市税の負担が 軽くなります

災害の被害者は 市税の負担が 軽くなります

災害の被害者は 市税の負担が 軽くなります

災害の被害者は 市税の負担が 軽くなります

災害の被害者は 市税の負担が 軽くなります

災害の被害者は 市税の負担が 軽くなります

災害の被害者は 市税の負担が 軽くなります

災害の被害者は 市税の負担が 軽くなります

災害の被害者は 市税の負担が 軽くなります

災害の被害者は 市税の負担が 軽くなります

災害の被害者は 市税の負担が 軽くなります

災害の被害者は 市税の負担が 軽くなります

災害の被害者は 市税の負担が 軽くなります

災害の被害者は 市税の負担が 軽くなります

災害の被害者は 市税の負担が 軽くなります

災害の被害者は 市税の負担が 軽くなります

災害の被害者は 市税の負担が 軽くなります

災害の被害者は 市税の負担が 軽くなります

災害の被害者は 市税の負担が 軽くなります

災害の被害者は 市税の負担が 軽くなります

災害の被害者は 市税の負担が 軽くなります

災害の被害者は 市税の負担が 軽くなります

災害の被害者は 市税の負担が 軽くなります

災害の被害者は 市税の負担が 軽くなります

災害の被害者は 市税の負担が 軽くなります

災害の被害者は 市税の負担が 軽くなります

災害の被害者は 市税の負担が 軽くなります

災害の被害者は 市税の負担が 軽くなります

災害の被害者は 市税の負担が 軽くなります

災害の被害者は 市税の負担が 軽くなります

災害の被害者は 市税の負担が 軽くなります

災害の被害者は 市税の負担が 軽くなります

災害の被害者は 市税の負担が 軽くなります

災害の被害者は 市税の負担が 軽くなります

災害の被害者は 市税の負担が 軽くなります

災害の被害者は 市税の負担が 軽くなります

災害の被害者は 市税の負担が 軽くなります

災害の被害者は 市税の負担が 軽くなります

災害の被害者は 市税の負担が 軽くなります

災害の被害者は 市税の負担が 軽くなります

災害の被害者は 市税の負担が 軽くなります

災害の被害者は 市税の負担が 軽くなります

災害の被害者は 市税の負担が 軽くなります

災害の被害者は 市税の負担が 軽くなります

災害の被害者は 市税の負担が 軽くなります

災害の被害者は 市税の負担が 軽くなります

災害の被害者は 市税の負担が 軽くなります

災害の被害者は 市税の負担が 軽くなります

災害の被害者は 市税の負担が 軽くなります

災害の被害者は 市税の負担が 軽くなります

社会を明るくする運動

- ◎青少年更生保護相談所開設
 - ▶日時…7月19日(火)午前10時～午後3時
 - ▶会場…松戸市役所別館相談室
 - ▶内容…青少年更生保護相談
 - ▶相談員…保護観察官、保護司
- ◎公開ケース研究会
 - ▶日時…7月4日(月)午後1時～4時30分
 - ▶会場…市立第五中学校
 - ▶テーマ…子育てと非行
 - ▶講師…坂本新平氏
 - ▶詳細…保護課☎422番

社交ダンス

初心者講座

- ▶期日…6月25日～毎週土曜日・計6回
- ▶時間…午後6時30分～8時
- ▶会場…青少年会館
- ▶費用…1500円(6回分)
- ▶対象・定員…市内在住・在勤者で25歳以下の人。定員30人。
- ▶受付…6月25日(土)午後6時～会場で
- ▶詳細…畑野☎45-4122番(午後7時30分～10時)

たばこは市内で購入しましょう



市営プール一般開放

- ▶期日…7月1日(金)～8月31日(水)
- ▶開放時間…下表
- ▶入場料…①一般(高校生以上)2時間100円◎幼児(4歳以上)2時間50円
- ▶注意事項…付き添いで来られても水着を着用しない人はプールサイドには入れませんのでご注意ください。
- ▶詳細…社会体育課☎内線564番

開放期間

プール名	1回目	2回目	3回目	4回目
中央公園プール ☎6663				
新松戸プール ☎8556	午前9時～11時	正午～午後2時	午後3時～5時	なし
奥平スポーツセンター ☎9444				
運動公園プール ☎9241		午前9時～11時	午後2時～4時	6時～8時

*7月1日～10日までの期間(土・日曜日を除く)は1回目正午～午後2時、2回目午後3時～5時の2回実施です。

みんなで泳ごう

市民水泳講習会

▶申込先…受講料を添えて6月26日(日)午後1時～2時まで中央公園プール窓口で受け付けます。

▶詳細…松戸市水泳協会・連田☎44-6640番(午後8時～10時)

コース	期 間	授 課 者	打 算 者	定 員	費 用
一般	第1期 7月6日～11日 第2期 7月13日～18日	市立第五中学校 市民水泳協会	小学3年生以上の小学生(保護者も対象となります)	各期とも150名(定員制)	1,000円
子ども	第1期 7月6日～11日 第2期 7月13日～18日	市立第五中学校 市民水泳協会	3～5年生(小学生)	各期とも100名(定員制)	1,000円
文 化	7月6日～11日 7月13日～18日	市民水泳協会	成人(中学生)	40名(定員制)	1,000円



コンピュータ無料相談

- ▶期日…6月～7月の毎週水曜日
- ▶時間…午前9時～午後4時
- ▶内容…パソコンの導入からO.A.機器によるシステム開発まで。
- ▶申込み…商工会議所☎64-3111番

国民年金

写真コンクール

- ▶募集内容…四季を通じての県内の風景・行事・名所・旧跡・文化財・風俗など広報紙の表紙に適したもの
- ▶サイズ…カラープリント、キャビネ以上四つ切りまで。
- ▶受付期間…7月1日～10月7日
- ▶応募先…〒260-91千葉市市場町1-1・千葉県庁社会部国民年金課内千葉県国民年金協議会☎0472(23)2389番へ

家畜商講習会

- ▶日時…7月14・15日、午前8時30分～午後5時
- ▶会場…①県自治会館6階ホール(15日は午前中)②千葉家畜市場(15日午後)
- ▶申込み…所定の申請書に手数料(申込証紙2700円)及び写真をはり、6月25日までに農政課指導係☎内線355番へ提出して下さい。
- ※講習を終了しますと家畜商としての証明書が交付されます。

クラシックギター・歌謡教室

- ▶期日…7月1日～11月25日の毎週金曜日・計20回、午後6時45分～8時45分
- ▶会場…青少年会館
- ▶対象・定員…市内在住・在勤・在学の人で、ギター教室は小学校4年生以上(保護者送迎)、歌謡教室は高校生以上で、ともに初心者。各25人。
- ▶講師…松戸市音楽協会役員ほか
- ▶費用…月2500円
- ▶申込み…6月27日(月)まで往復ハガキに①希望教室名②住所・氏名③電話番号④学校名・学年を記入し、〒270松戸市小金840青少年会館内・松戸市音楽協会へ
- ▶詳細…高橋☎44-8556番

お知らせ

- 市役所(66)1111 ●常盤平支所(87)2131
- 小金支所(41)5101 ●小金原支所(44)4151
- 六実支所(85)0113 ●馬橋支所(45)2131
- 新松戸支所(43)5111 ●矢切支所(62)3181

ファミリーコンサート～楽しいクラシックと映画音楽の夕べ～

- ▶日時…6月25日(土)午後6時開始(5時30分開場)
- ▶会場…市民会館ホール
- ▶演奏…松戸シティフィルハーモニー管弦楽団
- ▶入場料…500円(当日券あり)
- ▶詳細…福井☎86-2800番(午後7時以降)

硬式テニス 夏季ダブルス大会

- ▶日時…7月17日(日)男子の部、7月24日(日)女子の部、午前9時開始
- ▶会場…栗ヶ沢公園庭球場
- ▶参加資格…市内在住者、テニス協会加盟クラブ会員
- ▶参加費…1組1000円(当日徴収)
- ▶申込先…6月30日(木)までにハガキに種目、ペア氏名を記入し、〒271小金原4-35-11松戸市テニス協会・小沢清あて☎42-3209番

開放中止日

期 日	会 場	理 由
7月21日(金)	全プール	市休
7月29日	中央公園	市民水泳大会
8月4日	運動公園	市民水泳大会
8月11日	中央公園	市民水泳大会

栗ヶ沢公園庭球場 貸し出しを中止します

栗ヶ沢公園庭球場改修工事のためこの期間は貸し出しを中止いたします。

市民遠的弓道大会 兼県体選手選考会

- ▶日時…6月26日(日)午前10時
- ▶会場…栗総合運動場内弓道場
- ▶参加資格…市内在住者
- ▶参加費…1人1000円
- ▶受付…当日会場で受け付け
- ▶詳細…市弓道連盟・酒井☎41-0100番

市立病院職員募集

- ▶職種…①看護婦(パート可)②看護助手(パート)③パートで午前中の検診業務のみ従事できる看護婦・準看護婦
- ▶年齢…35歳まで(現在、市内医療機関に勤務している人はご遠慮して下さい)
- ▶詳細…市立病院庶務課人事係☎63-2171内線562番

床下薬剤散布 (雨天延期分)

2月7日から5月16日までの間に雨天で床下薬剤散布が延期となった地区について行います。なお、実施日が再度延期となった場合は翌日に実施します。

月 日	期 間	実 施 地 区
7月	27日(金)～28日(土)	新松戸1丁目1～10番地
8月	4日(金)～5日(土)	新松戸2丁目1～10番地
9月	11日(金)～12日(土)	新松戸3丁目1～10番地
10月	18日(金)～19日(土)	新松戸4丁目1～10番地
11月	25日(金)～26日(土)	新松戸5丁目1～10番地

▶担当…環境部管理課☎内線413番

新松戸 (3)

新京成 上本郷駅

(設置年月日)
昭和30年4月21日
(1日の乗降客数)
約8000人
(駅員の数)
5人

新京成松戸駅から津田沼に向かって走ると、最初の駅が上本郷駅。この辺は、上本郷・緑ヶ丘の区画整理地区で住宅が多い。駅の左手には大きな桜が植わっており、4月になるとヒンクの花びらが乗客の心をなごませてくれる。



一般健康診査(一次診査) 受託医療機関の追加

ききに一次診査の受託医療機関をお知らせいたしました。新たに下表の医療機関を追加します。

地 区	医療機関	電話番号
松戸地区	健康クリニック (86) - 4121	

▶詳細…健康管理課☎内線415番

胸部レントゲン検診

期 日	会 場	受 付 時 間
7月6日(金)	市民センター	午後1時30分～3時

- ▶対象…年齢15歳以上の人などなたても受けられます。(妊婦は除く)
- ▶内容…胸部レントゲン撮影(結核、肺がん)
- ▶費用…無料
- ▶申込み…直接会場へおいで下さい(ボタン・金具のない下着で)
- ▶詳細…健康管理課☎内線415番

心のふれあいを大切に 障害者に理解を

休日医療体制 健康保険証を忘れずに!

- ◆緊急休日在宅当直医：午前9時～午後5時 テレフォンサービス☎66-0010番
- ◆休日歯科診療所：午前9時～正午 衛生会館内☎68-3553番
- ◆休日・土曜日夜間急病診療所：午後8時～11時 衛生会館内☎68-3756番

成人病予防・肥満解消に健康増進センターのご利用を

健康増進センターで健康増進指導コース(成人病予防医学検査)を受けられた人は次のコースに参加できます。

各種トレーニングコース

期 間	午前9時～12時	午後1時～4時30分
7月	トレーニング	水泳(55名)
8月	トレーニング	トレーニング(30名) 水泳(25名)
9月	トレーニング	水泳(25名)
10月	トレーニング	水泳(25名)
11月	トレーニング	水泳(25名)
12月	トレーニング	水泳(25名)

- ▶内容…健康相談、肥満解消指導・調理実習その他
- ▶詳細…健康増進センター☎68-1241～3内線54番・55番

愛の献血

期 日	特 種	会 場	主 催
7月	7月13日(日)	市民センター	市民水泳協会
8月	8月13日(日)	市民センター	市民水泳協会
9月	9月13日(日)	市民センター	市民水泳協会
10月	10月13日(日)	市民センター	市民水泳協会
11月	11月13日(日)	市民センター	市民水泳協会

▶詳細…健康管理課☎内線412番

広報 まつど

市のようす(6月1日現在)

■人口	417,621人	(+932)	〔は前月比〕
男	211,102人	(+502)	
女	206,519人	(+430)	
■世帯	136,252世帯	(+418)	

編集・発行=松戸市役所広報部広報課 ☎(66)1111



働く人

「働く人」シリーズとして、勤め先へ行く女性の姿を、バリエーション豊かに取り上げたい。林業の第一線の女性、二十代の主婦、主婦が取る簡単な手作業の中心など、手作業で乳を搾る初めての人が抱える悩み、和名ヶ谷 秋谷節さん、秋谷節さん(二十六歳)は、好きな国文学を勉強し、教師を目指した時期があったが、幼い頃から勤め先で働いてきた乳牛から離れられなかった。

「働く人」シリーズの光の目印が、静感であるホリスティックな四十四歳。二日一回の作業は、家族全員で協力して行う。野村俊の土曜を回ると、おまかせしてあげよう。

生後初産手は、三百六十五日手が抜けないのは大変だが、働きがいのある酪農は、多田も満ち足りている。

乳牛と心を通わせて

結婚50周年 夫婦に お祝品贈呈

結婚50周年を迎えた夫婦に9月の敬老の日にお祝品を贈呈します。

▶対象…昭和8年9月1日～昭和9年8月31日の間に結婚し、夫婦ともに健在の市内在住者。

▶申込み…7月15日(金)までに、ハガキに夫婦の氏名・住所・電話番号・結婚年月日・町会名を書いて〒271松戸市根本387の5松戸市社会福祉協議会☎内線425番へ

NHKラジオ第一放送で全国に中継放送されます。市内各地のみならず、この放送を聞きながら一緒に体操をしてみませんか。

▼日時：七月二十一日(木) 午前六時三十分～四十分、午前五時五十分までに集合



NHK夏季巡回ラジオ体操

▼会場：運動公園陸上競技場(雨天の場合は、運動公園体育館)

▼講師：指導 柳川秀男氏、ピアノ 大久保三郎氏

▼対象：市民(特に会場近くの小中学校児童・生徒や父母、各種団体での参加をお願いします)雨天の場合は会場が体育館となるため、会場近くの市民に制限させていただきます。

▼主催：松戸市・郵政省簡易保険局・日本放送協会・全国ラジオ体操連盟

▼詳細：社会体育課☎内線五九三番

市制施行四十周年記念 運動公園

▼詳細：市立図書館☎一五一五番

期日	会場	時間
十日(六)	図書館本館	午後二時～三時三十分
十一日(日)	天切公民館	午後三時～四時
十二日(月)	小金原公民館	午後二時～三時三十分
十三日(火)	図書館本館	午後二時～三時三十分
十四日(水)	六栗市民センター	午後三時～四時
十五日(木)	朝市市民センター	午後三時～四時
十六日(金)	図書館本館	午後二時～三時三十分

映画と形劇おぼろけまき

(入場無料・三十九歳以下が対象)

▼緑樹会展…五日～十日まで

▼星野富弘「花の詩画展」…十三日～十七日まで

文化ホールギャラリー

7月

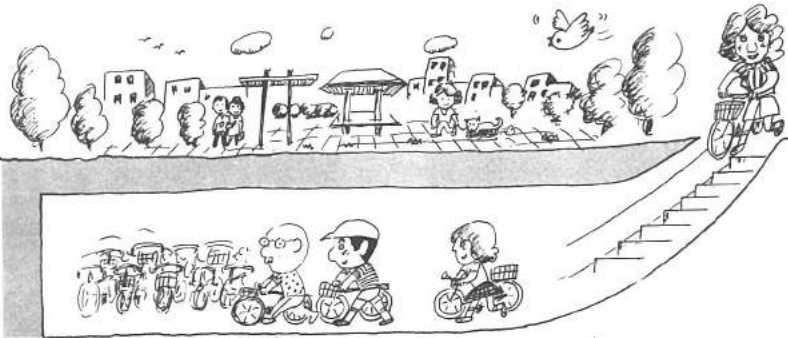

松戸駅西口公園地下駐車場が来春オープン。駐車装置は上下2段式になります

市議会六月定例会終わる

手数料条例の一部改正などを審議

市議会六月定例会は六月十一日開会、二十日までに本会議および委員会等で慎重に審議が行われました。

手数料条例の一部改正、市税条例の一部改正、松戸駅西口公園地下自転車駐車場建設に伴う契約の締結など六議案が上程され、可決されました。手数料条例の一部改正については次号七月二十日号で詳しくお知らせします。

《主な議案など》

◎ 条例の一部改正

- ▼市税条例：地方税法の改正に伴い、市税条例を改正する必要があるため。
- ▼手数料条例：各種手数料の改正等を行うため。
- ▼松戸駅西口公園地下駐車場整備事業：松戸駅西口に地下駐車場を整備するにあたり、建設大臣の許可を受けるため。
- ▼事業の実施

改正等を行うため

◎ 条例の制定

- ▼建築物における駐車施設の設置等に関する条例の制定：駐車法に基づき、市街地における駐車場の整備を図るため。
- ▼西口消防署庁舎新築工事：消防体制を強化するため、西口消防署庁舎を新築。鉄筋コンクリート造り地上二階建て、完成は昭和五十九年三月予定

◎ 契約の締結について

松戸駅西口公園地下自転車駐車場建設工事：松戸駅西口周辺の自転車置き場を解消するため、西口公園地下に自転車駐車場を建設するも、地下一階に建設し、取容予定台数は千八百七十台。完成は昭和五十九年三月予定



地下駐車場なら雨の日も安心ネ

千葉県物資流通統計調査

ご協力をお願いします

千葉県は、毎年物資流通統計調査を行っています。この調査は、県内の建設業、製造業、卸売業、小売業等の原材料、商品、製品などの流通状況を明らかにするために、皆さんの近くにある子局(公園、学校等に設置してあるスビーカー)から雑音が出た時はご連絡下さい。現在毎日午後五時に行っている子供の帰宅を促す放送は夏休み期間は午後六時に放送します。

▼詳細：防災課内線三二六・四九六番

防災行政用無線

他市からの放送にご注意を

市は災害時に市民の皆さんにいち早く情報をお知らせするため、防災行政用無線を設置し現在、機器の点検を兼ねて毎日午後五時に子供の帰宅を促す放送をしています。

無線には、六〇MHz帯(超短波)の電波を使っています。

この超短波は通常上空にとんだ場合電離層をつきぬけていきますが、夏季になるとスプラジックE層と呼ばれる電離層が突然発生します。この電離層に電波が反射して、思

わぬ遠方の電波が入ることがあります。特に松戸市の防災行政用無線は、九州地方に許可されている電波と同じため、この地方では放送前に「こちらは松戸市役所です」と必ず放送してから内容に入ります。

皆さんの近くにある子局(公園、学校等に設置してあるスビーカー)から雑音が出た時はご連絡下さい。現在毎日午後五時に行っている子供の帰宅を促す放送は夏休み期間は午後六時に放送します。

▼詳細：防災課内線三二六・四九六番

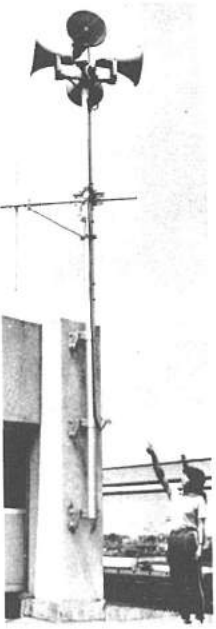

初めに「こちらは松戸市役所です」と必ず放送します

消火器等の 販売販売にご注意



消火器はいつでも使えるように

最近、消防職員を装って、消火器を売って歩く販売業者がいます。消防局では、消火器等の販売や詰めの替え等は一切やらないです。このような不審な者が来た場合は、すぐ最寄りの消防署へ連絡して下さい。

▼詳細：松戸市消防局(0476-5111)番

8月は電気使用安全月間 電気安全講習会を開催

電気を安全に使用していただくため、市民の皆さんの希望により電気安全講習会を開催します。映画、スライド等を使いわかりやすくお話ししますので、希望日時・場所・予想人員等をまとめて申し込んで下さい(費用は無料)。

▶申込み(財)関東電気保安協会 京業事業本部 ☎0474-44-6781 番

夏山登山は天候に 気をつけましょう

国民年金標語の募集

- ▶内容…国民年金制度に対する認識を高めるもので、標語には、「国民年金」または「年金」の字句を入れ、自作・未発表のもの。
- ▶募集期間…8月1日～31日
- ▶応募方法…官製ハガキを使用し1人2点以内。住所・氏名・性別・年齢・職業を記入のこと。
- ▶応募先…〒260-91千葉市市場町1-1・千葉県国民年金協議会

たばこは市内で 買いましょう

行政苦情110番が 新設スタート

☎0472-56-1100番に、行政に対する苦情や、行政サービスの向上、公務員の待遇改善などの意見、要望をお寄せ下さい。

▶受付時間…平日午前9時～午後5時。土曜日午前9時～午後0時30分(日曜・祝祭日は除く)。

千葉行政監察局第一地方監察官

し尿手数料納付書を発送

昭和58年度、し尿処理手数料納入通知書(人頭制)を6月中旬に発送しました。全納もできます。出生・死亡等による家族数の変更、転出・浄化槽の設置等による取り消しの必要が生じた家庭は必ず支所等へ届け出て下さい。

▶詳細…環境第2課内線411・511番

市立病院職員募集

- ▶職種…看護婦・准看護婦(パートも可)
- ▶年齢…35歳まで(現在、市内医療機関に勤務している人はご遠慮下さい)
- ▶詳細…市立病院庶務課人事係 ☎63-2171内線562番

県産品愛用月間標語を募集

- ▶内容…県産品の愛用推進を表したものの
- ▶字数…おおむね15字以内
- ▶応募方法…官製ハガキを使用のこと(1枚に何点記入しても可)

- ▶締切日…8月10日(水)
- ▶応募先…千葉市市場町1-1・県商工労働部商政課 ☎0472-23-2731番

小児医療センターの建設 は年金積立環元融資で

小児医療センターが昭和58年3月に完成しました。建物と医療機械の整備は「年金積立環元融資制度」の融資を受けて実施されました。

—市立病院—



趣味をふやそう

夏休み青少年教室

- ▶対象…市内小学校4年以上の青少年で初心者
- ▶申込み…7月5日(火)～23日(土)まで、青少年会館へ教材費を添えて直接申し込む。
- ▶詳細…青少年会館☎44-8556番(新松戸駅から徒歩約15分)

教室名(定員)	月日	時間	教材費	講師
卓球教室(30人)			500円	松戸市卓球協会 西川 和子氏
こども読書教室(25人)	7月26日(土) 21:30～23:00 8月2日(土) 21:30～23:00	午前10時	2000円	松戸市読書会 島田のり子氏
こども美術教室(25人)	3日(土) 9:30～10:30 9日(土) 9:30～10:30	正 午	1000円	松戸市婦人会グループ あいさすの会 佐藤 真由美氏
こどもソフトボール教室(25人)	7月27日(日) 10:00～11:30 8月3日(日) 10:00～11:30 8月10日(日) 10:00～11:30	午後2時	1500円	松戸市ソフトボール協会 八坂村中樹氏
1対1ミニトントン教室(30人)	7月27日(日) 10:00～11:30 8月3日(日) 10:00～11:30 8月10日(日) 10:00～11:30	午後2時	500円	松戸市1対1ミニトントン協会 藤田よし子氏

「柏まつり」のため

柏駅周辺が交通規制に

7月23日(土)、24日(日)は柏まつりのため柏駅周辺で交通規制が行われます。ご協力ください。柏まつり実行委員会(柏商工会議所内) ☎0471-67-8191番



夏のごみは 水切りを

ご協力下さい ごみの減量



関美津江さん (下矢切)

日頃からごみの減量にご協力いただいている主婦お2人にお話をうかがいました。お2人は市民見学会(広報課主催)に参加、クリーンセンターでごみ焼却の現場を見学されました。

私の家でも夏になるとスイカをたくさん食べます。スイカの皮はほとんどが水分なのですってネ。主ごみは庭に穴を掘って埋めるようにしていますが、ごみとして出す時は、台所で水気をよく切るように気をつけています。

クリーンセンターに集められたごみの山を見て驚きました。とにかくすごい量なんです。残念に思ったのは、「燃やせるごみの中に空き缶やビンがたくさんまじっていたことです。私も気をつけなくてはと思いました。



竹田外美子さん (下矢切)

街角においてあるくずカゴは、街や道路に落ちているごみを捨てるためのものです。ところが、家庭のごみが、公衆くずカゴに捨てられているケースが目立ちます。家庭ごみは集積所に出し、公衆くずカゴは正しく利用しましょう。

公衆くずカゴの正しい利用を



川にごみを捨てないで!

ごみがたまるポンプが動きません

家の近くで川や水路にごみをすてると、水の流りが悪くなり、川の水があふれる原因にもなります。雨の降った時に、家のまわりやごみ集積所に置かれたごみが川に流れたりすることもあります。日頃から注意して、河川にの流れを良くするために、ポンプの力を借りて、ごみをお願ひします。

水切って 分別守ってごみ減量

夏も本番になると、各家庭から出される古所ごみの中に野菜くずやスイカの皮などがたくさんまじっています。夏場のごみに含まれる水の量は、普段よりもかなり多目です。

水気を含んだごみが多くなると、ごみを燃やすための燃料をよけいに使わなければならず、経費がかかります。水分が多いと、ごみ袋がやぶけるばかりか、腐ったり、汚水のための悪臭がひどくなり、街がさかたかくなります。燃やせるごみを出す時は十分に水切りをし、きちんと分別して、決められた日の朝八時三十分までにしつて下さい。

計量器定期検査

家庭用のハカりは無料検査

松戸市は本年から、計量特定市としての指定を受け、計量器定期検査を市独自で行います。

▼持参するものは、かり、申請書、手数料
▼詳細：消費生活課☎内線三二二番



定期検査用シール

月日	検査会場
7月9日、12日、13日	徳島スポーツセンター
14日、15日	市市民センター
19日、23日、21日	五香市民センター
25日	南郷小学校
26日、28日	美袋小学校
27日、28日	常盤町第一小学校
29日	常盤町第三小学校
8月2日	小倉小学校
3日	野中賣子小学校
4日、5日	藤倉小学校
8日	松ヶ丘小学校
14日、15日	常ヶ岡小学校
22日	上本郷小学校
23日、24日、25日	中野小学校
26日	松島小学校
9月1日、2日	青少年会館
5日、6日	馬場支所
7日、8日	志々野市民センター
12日、13日	市 会 議 所
19日、23日、21日	

手数料・保険料・各種税

- ◆ 納め忘れてはいませんか? 早めに納付をお願いします
- ◆ し尿処理手数料(一期納期限:六月三十日(人形町は口車振替でまかせ))
- ◆ 固定資産税・都市計画税(二期納期限:七月三十一日)
- ◆ 国民健康保険料第一期納期限:八月一日
- ◆ 国民年金保険料:七月分

安全・確実な 口座振替のご利用を

ワープロ教室

- ▶日時…8月22日(月)～23日(火) 午前9時～午後5時
- ▶会場…商工会議所大ホール
- ▶費用…4000円
- ▶定員…20人(先着順)
- ▶詳細…商工会議所☎64-3111番

家庭教育講演会

- ▶日時…7月8日(金)午前10時～正午(費用無料)
- ▶会場…松戸市制劇場
- ▶テーマ…子どもの将来を思う家庭教育。質疑応答、個人相談
- ▶詳細…明るい社会づくり推進協議会☎68-7177番

盆踊り講習会



- ▶日時…7月10日(日)、17日(日)、24日(日)午後6時30分～8時30分まで
- ▶会場…婦人会館4階ホール
- ▶曲目…大松戸音頭、松戸音頭、松戸子ども音頭、白浜音頭
- ▶講師…椎名一以、清原義、石井尚子各氏
- ▶詳細…松戸市踊愛好会☎65-4838番

女性学講座

- ▶期日…8月26日(金)～28日(日)
- ▶会場…国立婦人教育会館
- ▶テーマ…性別役割の固定化・流動化一見直しからの出発日
- ▶対象…全日程参加できる成人男女200人(応募多数の場合は抽せん)
- ▶費用…宿泊費1泊700円、食事代3食2500円～3000円程度、交通費
- ▶申込み…7月20日(水)までに往復ハガキに住所・氏名・年齢・性別・職業・電話番号、26-28日の昼食の有無を記入し〒355-02埼玉県比企郡嵐山町大字菅谷728番地国立婦人教育会館事業課☎0493-62-6711番へ。

明るい選挙

啓発ポスター募集

- ▶資格…市内在住の小・中学生
- ▶色と大きさ…色彩自由、大きさ45cm×30cm～55cm×40cm以内
- ▶応募上の注意…作品に学校名、学年、氏名、性別を記入
- ▶締切日…9月10日
- ▶提出先…市内の小・中学校へ通学している生徒は各学校を通じて、市外の小・中学校へ通学している生徒は直接、選挙管理委員会☎内線309番へ。

線路への置き石は やめましょう

製本講習会

- ▶日時…7月15日(金)午後2時～4時
- ▶会場…小金原市民センター
- ▶内容…破損した圖書の簡単なテープ製本
- ▶講師…島原安三氏
- ▶対象・定員…一般市民20人
- ▶持参品…全づつ、ものさし(竹)、洋裁はさみ、板(30×20cmくらいで厚みのあるもの)、目玉クリップ(大2コ)、目打ち(製本用)A5かB5のこわれた本で厚さ2～3cmのかたい表紙のもの。
- ▶受講料…無料(ただし材料費として100円)
- ▶申込み…市立図書館☎55-5115番

映画のタペ

- ▶日時…7月10日(日)午後4時30分から
- ▶会場…般平貴小学校体育館
- ▶対象…一般市民
- ▶内容…①シムロックの旅②蹄孔洞とゆかいな仲間たち③非行少女
- ▶費用…無料
- ▶詳細…青少年相談員小金北支部・石井(市役所取込役室内)☎内線246番

夏休みこども映画大会

- ▶日時…7月24日(日)午後1時30分～3時30分
- ▶会場…常盤平市民センター
- ▶内容…①ドカベン②おいつ、おれつ③ちびるく④死闘界はか
- ▶費用…無料
- ▶詳細…青少年相談員常盤平支部・小暮☎67-1060番



実戦卓球教室

- ▶日時…7月24日(日)午前9時30分～午後4時
- ▶会場…県立松戸馬橋高校体育館(常磐線馬橋駅西口下車)
- ▶内容…午前=基本練習、模擬試合、午後=中、高校生実技指導
- ▶講師…世界選手権代表、機部幸治氏、井上武弘氏
- ▶参加費…1人300円(教材費等)当日受付で徴収
- ▶詳細…松戸市卓球協会・馬橋高校内・須田☎45-3003番

市民水泳大会(県民大会選考会を兼ねる)

- ▶日時…7月31日(日)午前9時
- ▶会場…中央公園プール
- ▶参加資格…①市内在住・在勤・在学者②1人2種目以内(但しリレーを除く)
- ▶参加費…1人300円
- ▶申込み…7月15日～17日(午後5時30分～6時30分)までの間に参加費を添えて中央公園プール窓口へ
- ▶詳細…松戸市水泳協会・蓮田☎44-6640番(午後8時～10時)



母親読書会

- ▶日時・会場…7月21日(木)午前9時30分～正午=婦人会館②午後1時～4時=文学散歩(松戸駅～野菊の泉～里見公園～市川駅)
- ▶演題…野菊の泉(テキスト「野菊の泉」新潮文庫)
- ▶講師…東洋大学教授・神作光一氏
- ▶対象・定員…市内在住の婦人30人
- ▶申込み…ともしび読書会代表・山田ひさ子☎85-0607番



サークル・オブ・マザー (母親講座)

- ▶日時・会場…7月20日(水)午後2時～3時30分=健康増進センター内②切公民館ホール②7月24日(日)午前10時30分～正午=大谷全平記念館
- ▶費用…テキスト代300円
- ▶申込み…当日会場
- ▶詳細…長島☎63-6910番

心のふれあいを大切に 障害者に理解を

バドミントン 県体選手選考会

- ▶日時…7月31日(日)午前9時～午後5時
- ▶会場…松戸運動公園体育館
- ▶種目…男子ダブルス=1部・2部、壮年の部(35歳以上)、女子ダブルス=1部・2部
- ▶参加資格…①市内在住・在勤・在学者②男子1部・女子1部は在学者のみ
- ▶参加費用…1人800円(未登録者は1000円)
- ▶申込み…7月23日(土)までにハガキにクラブ名等を記入し、〒271-1本郷3640-2・戸張守☎62-9927番へ

種目	種別	男子	女子	男子	女子
50m	男子	200	200	200	200
	女子	200	200	200	200
100m	男子	200	200	200	200
	女子	200	200	200	200
50m	男子	200	200	200	200
	女子	200	200	200	200
100m	男子	200	200	200	200
	女子	200	200	200	200
50m	男子	200	200	200	200
	女子	200	200	200	200
100m	男子	200	200	200	200
	女子	200	200	200	200

(注)リレー=メドレー=リレーは各1チームとする
②小学校Aとは、1年生～4年生、Bとは、5年生～6年生。

音楽家サマーキャンプ

- ▶期日…8月5日(金)～7日(日)2泊3日
- ▶場所…敷山公園(市内新作)
- ▶目的…障害児者と健常児者の視覚交流
- ▶定員…①障害者50人②ボランティア・介護者100人(先着順)
- ▶費用…1人1000円
- ▶申込み…音楽家☎44-9951番

常盤平文化祭

- ▶日時…7月9日(土)、10日(日)午前10時～午後5時
- ▶会場…常盤平市民センター
- ▶内容…美術、手芸、生花、書道老人福祉センター文化部長、ダンスパーティ(10日午後6時～8時30分)、お茶席(10日午前10時～午後3時)
- ▶詳細…常盤平文化連合会・大貫☎86-6611番

初心者手品講習会

- ▶日時…7月10日(日)、17日(日)、24日(日)午後1時～4時
- ▶会場…婦人会館
- ▶対象…市内在住男女
- ▶費用…2000円(教材費3回分)
- ▶申込み…松戸奇術会・岩田☎62-2715番

貸して下さい 市内の古い写真

市では、市制施行40周年を記念し、写真でみる松戸市の歩み展を計画しています。そこで昭和18年頃の市内の行事・風景・風俗の写真がありましたら、ぜひ貸して下さい。(詳細は広報まつど6月20日号に掲載済み)
▶連絡先…広報課☎内線561番

市民会館プラネタリウム室で 夏休み天文教室

- ◎小学生向き
- ▶日時…7月23日(土)午後2時30分～4時
- ▶会場…市民会館301会議室
- ▶内容…「星空にあそぼう」
- ▶講師…プラネタリウム職員・小山芳久氏
- ▶定員…150人
- ◎中・高校生一般向き
- ▶日時…7月30日(土)午後2時30分～4時
- ▶会場…市民会館201会議室
- ▶内容…「6月11日のジャワ日食と南国の空」
- ▶講師…アマチュア天文家・高島英雄氏
- ▶定員…45人
- ▶申込み…各回とも7月8日(金)午前10時から市民会館で電話受け付け☎68-1237番(先着順)

ツベルクリン反応検査 BCG予防接種

ツベルクリン反応検査、BCG予防接種を下記日程表のとおり実施します。

会場名	ツベル	BCG	備考
衛生会館	5/20	5/20	午後一時十五分～二時十分
五香市民センター	5/20	5/20	
礼拝堂	5/20	5/20	
松本公民館	5/20	5/20	
市立市民センター	5/20	5/20	
馬橋市民センター	5/20	5/20	
健康推進センター	5/20	5/20	
常盤平市民センター	5/20	5/20	
衛生会館	5/20	5/20	
明市民センター	5/20	5/20	
三ツ木市民センター	5/20	5/20	
松戸市民センター	5/20	5/20	
山崎市民センター	5/20	5/20	
山金市民センター	5/20	5/20	
常盤市民センター	5/20	5/20	
馬橋市民センター	5/20	5/20	
千葉市民センター	5/20	5/20	



市立病院 子供の夏期検査は予約制に

幼児(3歳以上)・小・中学生の視視、弱視、視力、屈折異常等の検査が下記期間は予約制になります。
▶期間…7月20日(水)～8月31日(水)
▶申込み…7月5日(火)から眼科外来で(電話受け付け可)満員になり次第締め切り
▶受付時間…午後2時～4時(土・日曜日は除く)
▶詳細…市立病院・眼科外来☎63-2171内線226番

市立病院 休診

7月7日(木)の循環器科外来(小児科系)は休診します。
▶詳細…市立病院☎63-2171番

愛の献血

期日	会場	時間	主催
7.6	山崎市民センター	午後9時～11時	山崎市民センター
7.7	市立市民センター	午後9時～11時	市立市民センター
7.7	五香市民センター	午後9時～11時	五香市民センター
7.8	山金市民センター	午後9時～11時	山金市民センター
7.8	山崎市民センター	午後9時～11時	山崎市民センター
7.9	山崎市民センター	午後9時～11時	山崎市民センター
7.11	山崎市民センター	午後9時～11時	山崎市民センター
7.14	山崎市民センター	午後9時～11時	山崎市民センター
7.21	山崎市民センター	午後9時～11時	山崎市民センター

休日医療体制

- ◆緊急休日在宅当直医・午前9時～午後5時 ☎66-0010番
- ◆休日歯科診療所・午前9時～正午 衛生会館☎68-3553番
- ◆休日・土曜日夜間急病診療所・午後8時～11時 衛生会館☎68-3756番

申し込み要領

ハガキ(表)

〒271-1本郷3640-2
戸張守 宛

ツベルリン反応検査
BCG予防接種

住所
氏名
氏名
子供の生年月日
TEL

申し込み要領

ハガキ(裏)

〒271-1本郷3640-2
戸張守 宛

ツベルリン反応検査
BCG予防接種

住所
氏名
氏名
子供の生年月日
TEL

広報 まつど

市のようす(7月1日現在)

■人口	417,978人	(+357)	()は前月比
■男	211,305人	(+203)	
■女	206,673人	(+154)	
■世帯	136,358世帯	(+108)	

編集・発行=松戸市役所広報課 電話(86)1111

点描

〈縄文の貝塚〉

子と清水貝塚出土

貝がらを目にあててみた
古代人のつびやきが聞こえた
貝がらを浜辺においてみた
巻の皮音が聞こえた
縄文の貝がらは
4000年も生きていた

この貝がらを拾った昭和46年頃の子と清水貝塚は高台の畑地でした。

畑の中の道端には、農作業で掘り出された縄文土器片が積み上げられたり、道にはばらまかれ敷石にされていました。

子と清水の跡地には、住宅が建ち、立派な道路ができて、その頃の面影を残すのは常盤緑地だけになってしまいました。

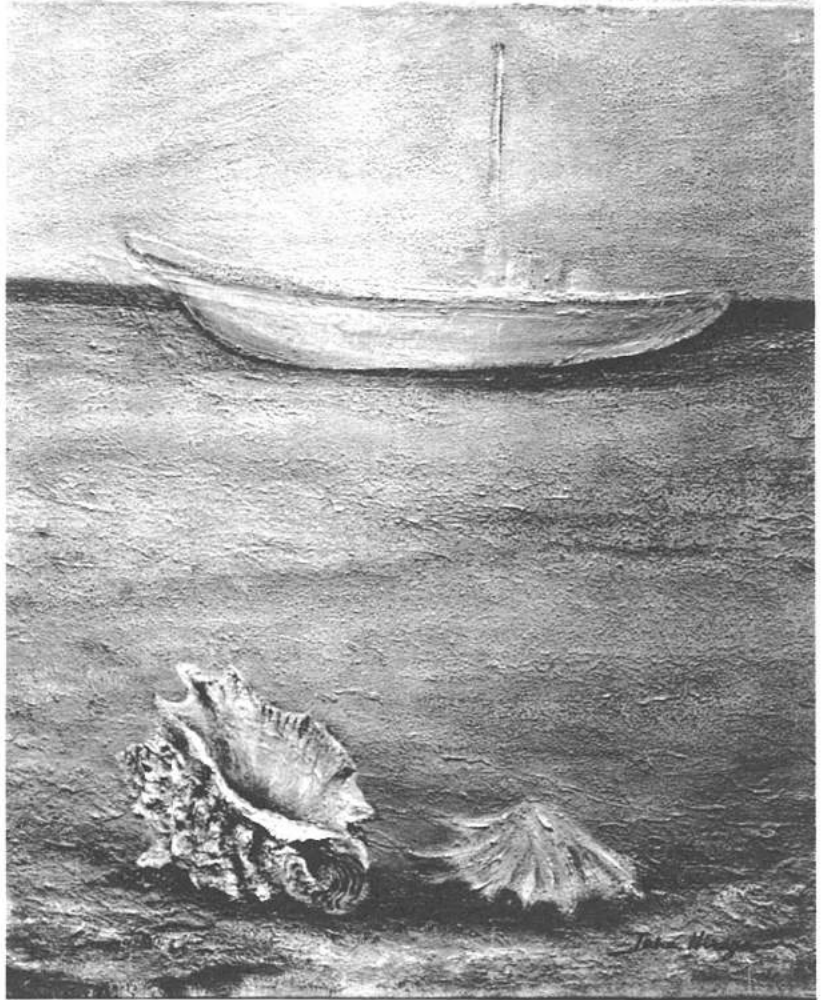

油絵・F10号



平賀 敬浩

(常盤平柳町26-13)
日本美術家連盟会員
松戸美術会理事

4955から5000までの範囲は、この年発行の広報で「まつど」版で掲載されています。詳しくは「まつど」版をご覧ください。

期 日	会 場	定 員		料 費	備 考
		前 席	後 席		
7月11日(土)	小金	10	2500	2300	◆KITAの2階教室
7月12日(日)	馬橋	11	2800	2600	
7月13日(月)	新松戸	12	3000	2800	
7月14日(火)	五香	10	2600	2400	
7月15日(水)	古ヶ崎	11	2800	2600	
7月16日(木)	小金	12	3000	2800	
7月17日(金)	馬橋	10	2600	2400	
7月18日(土)	新松戸	11	2800	2600	
7月19日(日)	五香	12	3000	2800	
7月20日(月)	古ヶ崎	10	2600	2400	
7月21日(火)	小金	11	2800	2600	
7月22日(水)	馬橋	12	3000	2800	
7月23日(木)	新松戸	10	2600	2400	
7月24日(金)	五香	11	2800	2600	
7月25日(土)	古ヶ崎	12	3000	2800	

季節に親しむ「料理の集い」

58年度上半期の 火災白書

本年度上半期(1月~6月)の市内での火災は106件で、火災1件あたりの損害額は約250万8千円でした。

- ▶火災件数…106件(建物火災=68件、林野火災=0件、車両火災=9件、その他の火災=29件)
- ▶火災損害額…2億6586万円
- ▶建物焼損むね数…96棟(全焼=22棟、半焼=9棟、部分焼=65棟)
- ▶建物焼損面積…2,217平方メートル
- ▶火災世帯・人員…93世帯、280人
- ▶火災による死傷者…死者=6人、負傷者=18人。松戸市消防局

▼詳細…市立図書館 電話 65-5115 五香

期 日	会 場	時 間	備 考
7月11日(土)	小金	10:00~12:00	
7月12日(日)	馬橋	11:00~13:00	
7月13日(月)	新松戸	12:00~14:00	
7月14日(火)	五香	10:00~12:00	
7月15日(水)	古ヶ崎	11:00~13:00	
7月16日(木)	小金	12:00~14:00	
7月17日(金)	馬橋	10:00~12:00	
7月18日(土)	新松戸	11:00~13:00	
7月19日(日)	五香	12:00~14:00	
7月20日(月)	古ヶ崎	10:00~12:00	
7月21日(火)	小金	11:00~13:00	
7月22日(水)	馬橋	12:00~14:00	
7月23日(木)	新松戸	10:00~12:00	
7月24日(金)	五香	11:00~13:00	
7月25日(土)	古ヶ崎	12:00~14:00	

映画と形劇おはなしてキッズ☆

(入場無料・三〜九歳くらいが対象)

文化ホールギャラリー

7月8日

- ▼中央学院大学写真部夏期写真展(七月二十三、二十四日)
- ▼小・中学校作品展(七月二十八日、八月二日)

住みよい環境づくり

市民の皆さんご協力を

河川の浄化は家庭でも

市内主要河川は環境基準を未達成

市内を流れる主要河川は、江戸川、坂川、国分川水系に大別できます。



市では、主要河川のごみを定期的に取り除いています(新坂川で)

市は、これら河川の水質検査を定期的実施していますが、いまだに国の環境基準に達していません。(表A)

【解説】BODは水中の有機物が微生物の働きによって分解されるときに消費される酸素の量。数値が大きい程汚れています。環境基準は河川等の水質をどの程度に維持し保全するのが望ましいかの基準で、水質浄化対策の目標値です。

◎台所や洗濯機にゴミ取りをつける。
◎洗剤は無リンのものを使用し、きめられた量を計って使う。

あなたに必要な音が 近所の人には騒音に

家庭でできる 河川浄化の方法

市や県では、下水道の整備、河川の清掃などを実施していますが、ご家庭でも次の点にご協力をお願いします。
◎浄化槽は定期点検するなど、正常に働かす管理する。
◎調理くずや、食べ残しは回収して排水路に流さない。
◎食器や鍋などは、油類を紙でふきとってから洗い、油類を排水路に流さない。

近隣騒音には、大きく分けて次の三種類があります。
▼音響機器音：カラオケ、ステレオ等。
▼楽器音：ピアノ、ギター等。
▼設備音：クーラー、浄化槽のモーター等。

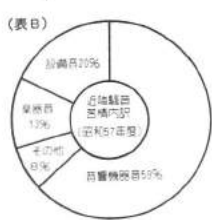

飲食店のカラオケによる苦情が増えています。(表B) 自分自身の生活をふり返って、騒音の原因者となっていないか、考えてみましょう。

(表A) 河川水質経年変化(BOD年平均値)単位:ppm

地域名	年度			環境基準
	55	56	57	
坂川、赤坂通門	42	34	36	10
国分川、松戸大橋	48	23	22	10
江戸川、栗山浄水場	2.3	2.6	2.3	2



あなたが出している音はだいじょうぶ?

屋外でのごみ焼却は 近所の人を考えて

「近所の人のごみを燃やしているのや、おいて大変困っている。なんとかして欲しい」という市への苦情が多くなっています。(表C)

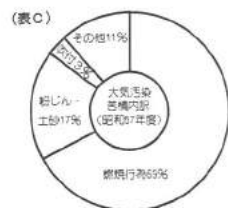

訂正とおわび

六月二十日号、七月五日号の広報まつどが、市のような世帯数が三万六千二百五十二世帯を十三万六千二百五十二世帯に、増減数(十四百十八)を(十四百十六)に訂正しておわびいたします。

飲酒運転はやめましょう

対象者は申請してください

重度身体障害者 住宅増改築貸付 制度のご利用を 三級以上の身体障害者、またはその家族で住宅が手せまになり、増築または改築(修繕を含む)を考えている人に市から増改築資金として二百五十万円までお貸しします。(一定の条件があります) ▼詳細：接護課☎四二二番

参議院議員選挙は、比例代表制度が採用されて、最初の選挙として、去る六月二十六日に執行されました。投票の結果、松戸市の平均投票率は五三・〇二%です。

市内投票率は五三・〇二%

参議院議員選挙終わる



開票もスムーズに行われました。

参議院議員選挙は、比例代表制度が採用されて、最初の選挙として、去る六月二十六日に執行されました。投票の結果、松戸市の平均投票率は五三・〇二%です。

松戸市母子福祉会では、母子家庭等に、その親の一次的な病気のための日常生活に支障がで、かつ、介護を行う人

松飛台の祭り好き同好会が 手づくりみこしを披露



完成したみこしを担ぎ、ハリキル松飛陸会の新さん

松飛台に住む祭り好きの人達が集まって発足した同好会・松飛陸会が七月四日、松飛台第二小学校体育館で手づくりみこしの披露と無事故折願をおこないました。このみこしは、松飛台一

市長の窓

「市長さん、映画を御覧になることがありますか」とか、「どんなテレビが好みますか」と訊かれることがあります。私は、どちらかと言えば胃のこない時代劇が好きなので、センスを疑われそうに思えば、「さあね」と返事をこぼしてしまふ時があります。

勿論、仕事上ニュースやNC9のような番組は、時間のある限り最優先で見ようとしています。市長としての職務遂行上欠くことのできない知識が得られる



件落着するのが愉快です。何事も、こう簡単に解決すればいいな……とつらやましくさへ思えます。市長職にあって日頃苦勞

「おしん」を見る

宮間満寿雄

この頃ではドラマも進み、おしんも大人になりましたが、その根性や頭の良さに、若さの非行が、今、大きな問題となつています。今の日本は豊かで自由で、子供を刺すことがあまりにも多く、その辺に原因の一つが、おしんではないでしょうか。

涙もろい私は、思わずホロッとしてしまいました。

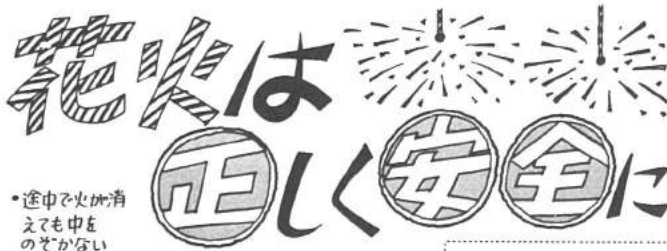

・途中で火が消えても中をのぞかない



・花火をポケットに入れて遊ばない

・一度にたくさんの花火に火をつけない

・花火をほくして遊ばない



- 花火で遊ぶ時は：
- (1) 大人といっしょに
 - (2) 風の強い日は避けて
 - (3) 水バケツを用意して
 - (4) 危険のない広い場所で
 - (5) 花火の注意書きをよく読んで遊びましょう
- 松戸市消防局
松戸市防火協会

花火は、その美しさ、楽しさ、おもむきで子どもたちにとって夢のあるおもちやであり、また夏の身近な風物詩でもあります。しかし、誤った遊び方によってした不注意からヤケドなどの事故や火災が起きています。日頃から大人が注意して、また参加して花火の正しい扱い方、火の後始末を指導してあげてください。

・打ち上げ・連発・ロケットなどは手に持たず、地面に完全にさしこんで、まっすぐ上に向けてから火をつけましょう



消防団十カ所に配置 救命ボート

市消防局は、六月二十九日市内消防団十カ所に各一隻ずつ、救命ボートを配置しました。

これは台風や集中豪雨に備えるもので、小山、古ヶ崎新田、大橋、秋山、河原塚、旭町、新松戸、主水新田、日暮、根本内の各地区の消防団に備えられます。

救命ボートは、全長三・六五メートル、幅一・七八メートル、重さ四十六・〇キログラムの六人乗り。救命胴衣二着とオール四本が付いて



いざというとき、6人まで乗れます

消防局と七消防署には、同様のゴムボートが十隻、折りたたみ式アルミ製モーターボートが二隻、強化プラスチック製ボートが一隻の計十三隻が既に配備されています。

市政協力委員 新たに十人を委嘱

新たに十人を委嘱

今まで未定だった地区の市政協力委員が決まり、次の十人が市長から委嘱を受けました(一五年以上委員を務めていた人(本文太字)には、市長から感謝状が贈られました)

(東部地区)
▼河原塚(南)：西野武雄
(小金原地区)
▼八ヶ崎福寿台：高崎菊江
▼小金原事業団：高橋良一
▼小金原団地：竹下勝雄、佐々木フミ、細川義晴、大坪良美、

NHK夏期 巡回ラジオ体操

日時：七月二十一日(木)
午前六時三十分～四十分
(午前五時五十分までに集合)

会場：運動公園陸上競技場
(雨天の場合は、運動公園九三番)

感謝状を贈られた人

(東部地区)
▼河原塚(南)：高橋清
(小金原地区)
▼小金原団地：渡部美英子
(歌称略)

税の無料相談

あなたの身になってご相談をお受けします
東京国税局松戸分室 五四一六番

手数料条例が改正に

松戸市議会六月定例会で、松戸市手数料条例の改正が可決され、本年八月一日から、各種手数料料金は左表通りになります。

▼手数料の免除対象：通常年

種類	金額	種類	金額
公簿又は公文書の謄本又は抄本の交付	1冊につき200円	住民票又は戸籍の対票の記載事項に関する証明	1件につき200円
公簿又は公文書の写し	1冊につき200円	戸籍の記載事項に関する証明	1件につき300円
公文書受理に関する証明	1件につき200円	住民一覧表の写し	1,000円
新築又は公簿に関する証明	3冊につき200円	身分に関する証明	1件につき200円
土地に関する証明	3冊につき200円	印鑑登録証明書	1冊につき200円
本屋に関する証明	3冊につき200円	個人事務司書の記載事項に関する証明	1件につき200円
戸籍又は世帯に関する証明	1件につき200円	営業届出に関する証明	1件につき200円
新築管理に関する証明	1件につき200円	選挙又は公簿に関する証明	1件につき200円
住民票又は戸籍の対票の写しの交付	1通につき200円	建築確認に関する証明	1件につき200円
除かれた住民票又は除かれた戸籍の対票の写しの交付	1通につき300円	墓地に関する証明	1件につき200円
		その他の証明	

床下薬剤散布 (雨天延期分)

5月17日から6月24日までの間に、雨天で床下薬剤散布が延期となった地区について行います。実施日が再度延期となった場合は翌日に実施します。

月	日	実施地区
22	全	佐野
7	25	月 米町7丁目、旭山
27	火	中丸倉第1・第2・第3

▶詳細…環境部管理課 内線413番
たばこは市内で購入しましょう

市民の皆さんにお願い

台所のごみは水切りを充分に
ごみを出す時は分別と曜日・時間を守ろう
環境第一課



愛の手をまわっている子どもたち

明るく楽しい学校生活を送ってほしいものです



成川志保さん (14歳)

私のんびり屋のせいかな、悩みはあまりありません。だから悩み事を話さず、聞くほうにまわることが多いみたい。



榎木卓哉くん (17歳)

悩みですか。高三から大学受験ってのがな。六大学に入り、将来はマスコミ関係で仕事をしたいんだけど、なかなかきびしい。俺たちの学校は、私学だけじゃない。先生とは仲がいいんだ。よく相談のつてくれるし、おこられたり、だから見聞に信頼しているんだ。

揺れ動く10代 心のよりどころを求めて ☎63-7867 青少年を非行から守る 全国強調月間

青少年電話相談

Table with columns for gender, age group, and various categories of issues. Includes a small chart for '交友の悩み=21.4%' and '異性の悩み=17.8%'.

性への悩み=17.5% 交友の悩み=21.4% 異性の悩み=17.8% 学業への悩み=15.1%

青少年電話相談 増加し深刻な社会問題... 非行に走ってしまう... さよとの光でもいかに... 青少年電話相談が開設されて一年にたります。

若年層にまで及んだ非行

市少年センターでは、百三十五人の補導員と一緒に、少年たちの非行をくい止めようとして、街頭に立ち、補導活動を行っています。

子どもにも悩む 電話相談員 リリン、ハイ、電話相談員、やさしく答える眉山さん。

電話を受ける眉山さん 電話相談を受ける眉山さん。

千葉県職員の募集 採用職種・人数... 試験日時... 試験科目...

親子の心の機会を 生活のため、一生懸命働いている親たちは、なかなか子どもの面倒を見てやる時間がない。

親子の心の機会を 親子の心の機会を...

納め忘れてはいませんか? 手数料・保険料・各種税... 安全・確実な口座振替のご利用を

おとなはきらいだ! 学校なんか大嫌い!!... 誰か悪いことを信じてくれないうんどうも... 何か心当たりあるの?...

異性問題 思春期の子どもたちの悩みは、異性関係が圧倒的で、'好き'な相手に告白できない、'片思い'に悩む、'三角関係'、'失恋'などがあります。

監査結果の公表 昭和五十八年度の定額監査結果の概要を次のとおり公表します。昭和五十八年六月十一日 松戸市監査委員 横田 和夫 原田 康夫 小沢 健治 小林 健治

買物の目安に—商品の表示

表示(マーク)には、法律に基づいてつけられるもの、あるいは業界で自治的に定めているものなどがあります。

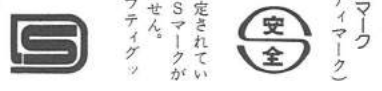

おばあちゃんと久美子の散歩道



大好きなおばあちゃんと一緒に散歩

旧葛飾橋から新葛飾橋までの江戸土手が、私と久美子の散歩道です。

募 募 サークル 会員

- 矢切川柳サークル
日時: 毎月第四日曜日 午後一時三十分〜三時三十分

コールメイ(女性合唱団)

- 日時: 毎週金曜日 午前八時〜正午
会場: 青少年会館

常盤平東 スポーツ少年団

- 日時: 毎週日曜日 午後七時〜九時
会場: 常盤平第二小学校校庭

根木内 鈴木千代子さん

いすれがアヤマカキツバタといわれるように、アヤマは美しいものの代名詞になっています。

小さなアヤメ園



道行く人の心をなごませてくれる

TALK TALK

松戸に住んで九年になりましたが、いろいろな公共施設も多く、住みやすい街だと思っています。

市の施設をもっと利用したいわ

また下の子ども二歳なので、育児におおきくお役立ちです。



ときを語る 1枚の絵
五香六実 水 治悦子さん

丸ルマーク
国際羊毛事務局
局が、九九・七%以上の羊毛(ニューウール)

六実第二小学校
通学路は古新聞を持った児童でいっぱい

学校訪問
物を大切にする精神も養われます



サッカー大好き

朝六時、全作公園のグラウンドにサッカーボールを運ぶ子どもたちの姿が、常盤平少年サッカークラブの練習風景を伝えている。

常盤平少年サッカー大会では、ベスト4に進出した常盤平少年サッカークラブが、特別賞を受賞している。

外来の小外科

小さな傷の治療について
皮膚がよくなるにつれて、戸外での活動量が増え、それとともに小さな怪我也増えてきます。

あなたの健康

皆さんはテレビでコルゲンという薬を知っていますか?
コルゲンは、皮膚科の病気(コルゲン)の薬です。

小さな傷の治療について

小さな傷の治療について
皮膚がよくなるにつれて、戸外での活動量が増え、それとともに小さな怪我也増えてきます。

あなたの健康

皆さんの健康
皆さんはテレビでコルゲンという薬を知っていますか?

市のようす(7月1日現在)

■人口	417,978人	(+357)	()は前月比
■男	211,305人	(+203)	
■女	206,673人	(+154)	
■世帯	136,358世帯	(+108)	

編集・発行—松戸市役所広報部
〒271 松戸市根本387番地の3 ☎(66)1111番



(写真左が勇まろ右は兄政一さん)



桶(し)豆腐にキナミネギ、オカカをのっけてしょう油で食べるおやぢ(し)。
舌先にのせた時の、あの冷たい感触は、こたえられませぬ。
佐々木勇さん(二十
七歳・独身)は豆腐作
りの修業を積み、親兄
弟の応援を得て店をきりもりしています。
早朝三時に起床。前夜からしこんでおい
た大豆を大カマでゆでてこし、上澄みに二
ガリを入れて固めます。豆乳の濃さを固め

豆腐作りに若い情熱

栄町 佐々木勇さん

方の違いで、「桶(し)と」木桶(し)とに
に分かれるそうです。
「本物の味(し)をわらわらお客さんに楽し
たててもらいたい」との
心意気が、うまい豆腐
を生むのでしょうか。
流水の中から、出来
たばかりの豆腐をすくい
て、おぼろ(し)と、大豆の甘い香りがいっ
ぱいに広がりました。

冷たい味わい 絹豆腐

線路への置き石はやめよう

親子市政見学会

- ▶日時…8月10、17、24日(各水曜日)午前9時～午後3時
- ▶集合時間・場所…午前9時市役所正面玄関前
- ▶定員…25人(昼食は持参下さい)
- ▶見学施設…健康増進センター～消防局～公設地方卸売市場～グリーンセンター等
- ▶対象…小学生と親(中学生は個人でも可)
- ▶申込み…8月9日(火)までに往復ハガキに参加希望日、参加者の氏名・年齢・住所・電話・郵便番号を記入し〒271 松戸市根本387-5 松戸市役所広報課☎内線600番へ。応募多数の場合は抽選になります。

夏休み

親子せせらぎ教室

- 冷房バスで施設見学と稚魚放流
- ▶期日…8月12日(金)小雨決行(雨天中止)
- ▶集合時間・場所…午前9時に市役所正面玄関前
- ▶見学場所…キリンビール(株)取手工場、施設見学後江戸川で稚魚放流
- ▶対象・定員…市内の小学生以上の児童・生徒とその父母先着40人
- ▶費用…無料(上ばき、弁当、水筒等は各自持参下さい)
- ▶申込み…8月5日(金)午前8時30分から電話で公害課☎内線628番へ

16ミリ映写機

操作講習会

- ▶日時…8月25日(木)・30日(火)両日とも午前9時30分～午後6時。(どちらか1日を受講)
- ▶会場…青少年会館
- ▶費用…400円(テキスト代として当日徴収)
- ▶対象…市内在住・在勤で18歳以上の人
- ▶定員…各25人
- ▶申込み…8月10日(当日消印可)までに往復ハガキに受講希望日・氏名・年齢・住所・電話番号を記入し、社会教育課(〒271 松戸市根本387-5松戸市役所内☎内線464番)へ。応募多数の場合は抽選になります。

▼詳細…市立図書館☎一五二一五番

期日	会場	時間
八月五日	古河橋市民センター	午後三時～四時
十日	図書館本館	午後二時～四時
十一日	調整池市民センター	午後二時～四時
十五日	新松戸市民センター	午後三時～四時

映画と形劇おぼろ(し)まき

(入場無料・三～九歳くらいが対象)

文化ホールギャラリー

8月

- ▼北条樹屋と若松監展…八月五日～七日
- ▼第一回日の会洋画展…八月九日～十四日
- ▼第七回妻の会洋画展…八月九日～十四日
- ▼詳細…文化ホール☎一七八一〇番

すすむ視聴覚機器の整備 VTR装置を全市内小中学校に配備



馬橋小学校では、児童が学校の行事などをVTRに記録しています

市教育委員会は、小・中学校の児童生徒に勉強がわかりやすく教育を受けてもらおうと視聴覚機器などの整備事業を積極的に進めています。

本年度は小・中学校 17校に購入

VTR装置は五十四年度から計画的に購入しており、本年度は、六百四十万円をかけて、小学校十四校、中学校三校に配布した結果、市内全小中学校に配備されたことになりました。

授業に部活動に 有効利用

VTR装置は、主としてテレビの教育番組を録画して授業に使っており、放送時間に授業が限定されないことや、理解しにくい部分を何回も見ることができると、大いに役立っています。



地区市民会議が各地で開催

第三次総合五か年計画策定を前に

市は昭和五十九年度から始まる第三次総合五か年計画の策定のため、市民の皆さんから直接意見を聴こうと七月

画させるのもよい方法です。一夜のキャンプで、子どもたちは様々な経験をつみよよい夏の思い出となることでしょう。

身近な場所でのサマーキャンプはいかが

常盤平 鈴木フミ子
楽しい夏休み。みなさん海へ山へと様々なプランをお持ちでしょう。小・中学生の子どもが気軽にできるプランをご紹介しましょう。庭のある家庭でしたら、親しい友達を誘ってホームキャンプはいかがか。



花園を荒さないで

大橋 根本 耕子
私は、小さい頃から花が好きで、種をまき花を咲かせるのを何よりも楽しみにしています。



今も特に私の好きなシャクヤク、ユリ、菊などを種えてあり、道行く人にも見たいだいでいます。

訪問リハビリのご利用を



専門家が自宅にうかがいます

おせわ課では、脳卒中後遺症などを対象とした訪問リハビリを行うています。理学療法士と保健婦が同伴して訪問し、からだの機能の低下を防ぐ機能訓練を行う一方、ねたきりにならないための日常生活の工夫や運動の方法について、相談に応じています。

- ▼甲込み：電話または来庁
- ▼詳細：おせわ課 内線四五五番
- ▼西口消防署が一時移転
- 西口消防署は、庁舎新築工事に伴い、次のとおり一時移転しました。
- ▼移転先：古ヶ崎二丁目三二二番地の一
- ▼期日：昭和五十九年三月三十一日まで
- ▼詳細：松戸市消防局 内線一三二番

矢切の渡し 観光絵馬と乗船手形を販売

市観光協会では、「矢切の渡し」の図柄が入った観光絵馬と乗船手形を販売しています。

乗船手形は五百円、観光絵馬は四百円、七月二日各一千個発行したところ、たちまち売り切れとなったため、さらに各二千個を新たに追加販売中です。

▼販売場所：矢切の渡し、市観光協会（商工会議所）

人気抜群の観光絵馬と乗船手形

防衛庁学生、自衛官を募集

区分	高・空 新設学生	陸・海・空 一般候補学生	2等 陸・海・空士
受付期間	8月1日～9月24日	8月1日～9月30日	年間を通じて
資格	高卒見込み～21歳未満	高卒見込み～21歳未満	18歳以上～26歳未満 (任用時)
試験科目	1次：10月3日 2次：10月18～21日	1次：10月10日 2次：10月15～28日	受付時指定
任用	59年3月下旬		採用予定定員まで 知らせませ
詳細	自衛隊松戸募集事務所 ☎65-3976番 松戸市公所総務課庶務課 ☎内線359番		

市立病院職員募集

- ▶職種…看護婦・准看護婦（パートも可）
- ▶年齢…35歳まで（現在、市内医療機関に勤務している人は考慮して下さい）
- ▶詳細…市立病院庶務課 ☎0473-63-2171内線562番

松戸一中第5回定期演奏会 20周年記念特別演奏会

- ▶日時…8月14日(日)、午後3時開演
- ▶会場…市民会館
- ▶演奏…松戸一中吹奏楽研究部
- ▶詳細…松戸一中 ☎63-4171桜井

電報電話局 電話を10倍楽しく使う方法展

- ▼日時：八月十日(月)～十五日(月)、午前10時～午後六時(ただし、最終日は午後五時まで)
- ▼会場：伊勢丹松戸店九階催物場
- ▼詳細：松戸電報電話局 ☎64-190二五番

第24回全日本中小企業 総合見本市の出品者募集

- ▶目的…優良中小企業品の取引の促進と販路の拡張
- ▶会期…11月28日～12月1日
- ▶主催…全日本中小企業輸出振興協議会
- ▶開催場所…神戸市・産業貿易展示館
- ▶出品者…優良中小企業製品の製造・販売業者
- ▶出品物の範囲…高級雑貨・工芸品および軽機械類
- ▶出品料…無料(搬入・搬出の経費は出品者負担)
- ▶申込期限…8月20日
- ▶詳細…商工課 ☎内線517番

この道路明日は 我が子が歩む道。 「道路を守る月間」

8月1日～31日までの1カ月間は「道路を守る月間」です。国民共通の財産である道路は、常に広く美しく安全に使いたしましょう。

第3回英語スピーチ コンテスト出場者募集

- ▶日時…9月24日(土)午後2時
- ▶会場…市民劇場
- ▶資格…市内在住、在学の高校生
- ▶詳細…秘書課 ☎内線386番

NHK巡回ラジオ体操終わる



参加者で埋まった体育館

子どもからお年寄りまで
約1500人が参加

7月21日、運動公園体育館でNHK巡回ラジオ体操がおこなわれ全国放送されました。

当日は、あいにくの雨で、会場を陸上競技場から体育館に変更しましたが、それでも午前6時には子どもからお年寄りまで約1500人も集まり、先生がたの楽しい指導に応じて元気いっぱい体操をしました。

文化ホール

夏休み親子映画会

- ▶日時…8月6日(土)=①まんが「ねこと原始人」②松戸の歴史と文化財③松戸のししまい④日本の古墳、8月7日(日)=まんが「王様とねこ」⑤松戸万作おどり⑥伝統工芸⑦動物の楽園ガラパゴス、両日も午後1時30分から
- ▶会場…文化ホール
- ▶定員…各回80人(先着順)
- ▶詳細…文化ホール☎67-7810番

特別土地保有税(取得分)

8月は申告納付月です

- ▶対象者…昭和58年7月1日前1年以内(昭和57年7月1日~昭和58年6月30日)に取得した土地の合計面積が、5000平方メートル以上になる土地の取得者(個人、法人)
- ▶税額…取得価額に3%を乗じた額から不動産取得税の課税標準となるべき価格に4%を乗じて得た額を控除した額。
- ▶申告納付期限…8月31日
- ▶詳細…税制課査内線 631番

小金原成人学校

- ▶日時…8月26日~12月20日の計6回、午前10時~正午
- ▶会場…小金原市民センター
- ▶テーマ…みんなで考える子育て
- ▶内容…「自然とあそび」「子どもと食生活」「子どもと文化」などについて。
- ▶講師…中村攻氏(千葉大助教授)ほか。
- ▶保育…申し込み時に連絡して下さい。
- ▶申込み…社会教育課☎内線 451番

今月から金融機関が

毎月第二土曜日休業に

今月からすべての金融機関(普通銀行、相互銀行、信用金庫、農協、労働金庫、郵便局)が週休二日制を実施します。

毎月第二土曜日(8月は13日)が休業となります。市税等を納める場合は注意して下さい。

市庁舎内の千葉銀行出張所と常盤支所内の千葉銀行派出所も、市税等の取り扱い、支払い業務が休業になります。

▶詳細…財政課☎内線 393番

社会福祉協議会

会費納入にご協力を

松戸市社会福祉協議会は市民の人たちが主体となり、思いやりの心による地域連帯意識を基本として運営されています。

本会では毎年8月に会員の皆さんから年間100円以上の会費を納入していただいています。本年もこの8月を迎え、会費納入月となりましたが、この趣旨をご理解のうえ、未加入の人は会員となつていただき、ご協力して下さいようお願いいたします。

ふれあい教室(将棋・折紙)

科目	開催日	講 師	受講料
将棋	8月17日	嶋岡真次氏	
折紙	11月2日 11月9日 (各1回)	黒村 芳子氏	無料

- ▶時間…午後6時30分~8時30分
- ▶会場…勤労会館
- ▶対象…市内在住・在勤の勤労者(初心者)
- ▶申込み…8月6日から商工課☎内線 351番で電話受け付け。

第15回 松戸花火大会

市制施行40周年記念 8月6日

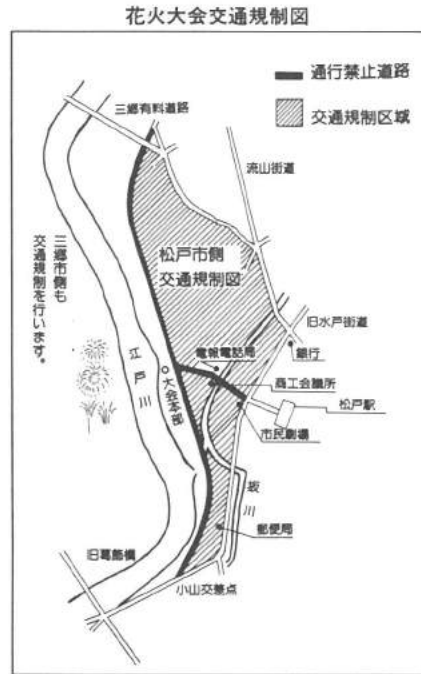

▼日時…八月六日(土)午後七時三十分~九時、雨天、強風等で中止した場合は七日(日)に順延。

▼見物場所…江戸川、河川敷(樋野口地先)

▼花火内容…打ち上げ花火、七百口のナイアガラ、仕掛

▼交通規制…江戸川、河川敷(樋野口地先)は、午後六時三十分~十時、交通規制区域は別図参照

▼当日の交通規制時間は、午後六時三十分~十時

▼交通規制区域は別図参照

▼ハザード…商店などの目

▼出店品目…商店などの目

▼申込み…双方とも八月十九日~二十六日まで、商工会議所 ☎60-3111

▼出店資格…市民及び団体、能から生まれた作品販売

▼出店品目…市民の趣味や才能から生まれた作品販売

▼申込み…双方とも八月十九日~二十六日まで、商工会議所 ☎60-3111



市民が参加し、つくりあげるおまつりです

▶ハザード…商店などの目

▶出店品目…商店などの目

▶申込み…双方とも八月十九日~二十六日まで、商工会議所 ☎60-3111

▶出店資格…市民及び団体、能から生まれた作品販売

▶出店品目…市民の趣味や才能から生まれた作品販売

▶申込み…双方とも八月十九日~二十六日まで、商工会議所 ☎60-3111

第十五回花火大会は、市制施行四十周年を記念して行われます。江戸川土手から眺めるR5は爽快で、夏の訪れを感じさせます。ご家族、友達同士で、お出かけみませんか。

▼交通規制…交通係員の指示に必ず従ってください

▼駐車場の確保…車、自転車等での来場はできません

▼花火見物はルールを守り、安全に楽しみましょう

▼危険区域には、絶対入らな

▼警備係員の指示に必ず従ってください

▼家族づれで見物する人は、幼児に住所・氏名等の名札をつけてください。(迷子

は大本部、迷子救護所まで) 江戸川はみんなの川、きれいにしましょう

▶ごみ、空き缶は必ず持ち帰ってください

▶中止等の問合せ…商工会議所 ☎60-3111七番

第十回 松戸まつり

▶日時…十月一日(土)~二日(日)、午前十時~午後五時

▶場所…松戸駅東・西口広場周辺

▶出店資格…市内の商工業者及びその団体

▶私の趣味の店

▶出店品目…市民の趣味や才能から生まれた作品販売

▶申込み…双方とも八月十九日~二十六日まで、商工会議所 ☎60-3111

手数料・保険料・各種税

納め忘れてはいませんか？

早めに納入をお願いします。

▼国民健康保険料…期納期限：八月三十一日

▼市・県民税…期納期限：八月三十一日

安全・確実な 口座振替のご利用を

ご注意を！ 乾燥機から出火

最近、洗濯物に付着した油が落ち切れずに乾燥機の余熱で酸化作用を起こして高熱を発し、火災になるという事故が数件発生しています。

乾燥機使用後の洗濯物はすぐにビニール袋に入れたり、丸めたままにせず余熱を充分放出し、熱がさめてからしましましょう。

—松戸市消防局—

菊作り講習会

▶日時…8月7日(日)午後1時~5時まで

▶会場…市民会館

▶内容…補助作りと菊の管理(当日菊苗および肥料なども用意してあります…有料)

▶会費…無料

▶詳細…松戸菊花会・小山☎41-0426番

技能者の写真展 作品募集

▶資格…県内居住者または県内企業等に勤務する人

▶テーマ…職業訓練の重要性と技能者専攻運の高揚を図るもの

▶規格…4つ切り(カラー、白黒いずれも可)

▶申込先…8月10日までに県商工労働部職業訓練課技能振興係(〒260-91千葉市市場町1-1 ☎0472-23-2754番)

果花植木センターの催し

当センターは県農林部の施設で入園料・受講料はかかりません。

＜研修会＞

花植木生産農家および一般県民を対象

▶植木の芽つぎ…8月19日(金)午前10時~午後4時

▶植木の台風対策…8月31日(水)午前10時~午後4時

＜園芸教室＞

一般県民対象の初歩研修

▶押し花の作り方…8月7日(日)午後1時から

▶薬草と漢方薬について…8月21日(日)午後1時から

＜展示会＞

植物標本展…8月28日(日)まで

▶詳細…成田市天神峰宇道場・県花植木センター ☎0476-32-0237番

雇用促進事業 雇用促進融資制度の利用を

▶借りられる人…事業主

▶借りられる資金…福利厚生施設設置資金、高齢者職場改善施設設置資金等

▶募集期間…昭和59年2月末まで

▶金利…中小企業は7.3%、大企業は7.8%(返済は5年~30年)

▶詳細…公共職業安定所、県雇用保険課、金融機関、雇用促進事業団。

簿記教室

Table with 2 columns: Course (コース) and Class (授業) details including dates, times, and fees.

夏休み袋もの親子講習会

- ▶日時... 8月20日(土)午後1時～3時30分
▶会場... 市民会館
▶内容... 小もの入れ・祝儀袋入れ
▶持参するもの... メウチ・ハサミ・ものさし(30cm)・お手ふき
▶費用... 材料費のみ
▶申込み... 田玉☎85-8737番

市制40周年記念卓球大会

- ▶日時... 9月4日(日)午前9時30分
▶会場... 運動公園体育館
▶種目... 一般男子・女子、男子・女子ダブルス、ホープス(小学校6年まで)男子・女子の6種目
▶参加費... 個人戦1人400円(ホープス1人200円)、ダブルス1組600円
▶申込み... ハガキで8月16日までに参加種目・氏名・住所・年齢を記入し、松戸北郵便局私書箱19号、松戸市卓球協会へ。
▶詳細... 松戸市卓球協会・五十嵐☎41-1111番



第1回家庭婦人バレーボールオーバーフォーティ大会

- ▶日時... 9月15日(祝)午前9時から
▶会場... 運動公園体育館
▶参加資格... 9月15日で満40歳以上の家庭婦人
▶参加費... 1人500円(当日徴収します)
▶申込み... ハガキで8月20日までに住所・氏名・年齢・電話番号を記入し(チームに所属している場合はチーム名を記入)、〒271松戸市馬橋1209-6・苺部徳子へ(個人で申し込む)。
▶詳細... 苺部☎41-5478番

心のふれあいを大切に

障害者に理解を



母子・専業主婦家庭対象和裁講習会

- ▶期日... 8月14日～10月2日の毎週日曜日
▶時間... 午前9時30分～午後5時(ただし9月11日からは午後4時30分まで)
▶会場... 総合福祉会館内母子福祉センター
▶内容... 女物ゆかた、またはウール着物
▶費用... 無料(材料費は実費負担)
▶持参する物... 裁縫道具一式、筆記具
▶申込み... 8月10日までに母子福祉センター(総合福祉会館内)☎68-1241番へ。



- 市役所(66)1111 ●常盤平支所(87)2131
●小金支所(41)5101 ●小金原支所(44)4151
●六実支所(85)0113 ●馬橋支所(45)2131
●新松戸支所(43)5111 ●矢切支所(62)3181

バドミントンクラブ対抗戦

- ▶日時... 8月28日(日)午前9時～午後5時
▶会場... 運動公園体育館
▶種目... 男子ダブルス1部・2部、女子ダブルス1部・2部
▶参加費... 1チーム3000円
▶申込み... 8月19日(金)午後6時30分～7時に運動公園武道館会議室へ申込書を持参、同時にクラブ代表者会議
▶詳細... 木多見☎42-8742番

「老人特集」

「広報まつど」へあなたの声を!

広報まつどで、お年寄りの生きがいについて特集を組む予定です。元気で生活していらっしゃるお年寄りの姿をご紹介します。ご本人、ご家族、ご近所の目を通して、お年寄りの生きがい論を展開してみませんか。

- 投稿はハガキでお願いします。
▶応募先... 広報課☎内線561番(〒271松戸市根本387-5松戸市役所内)

学力認定試験(中学校卒業程度)

病気などでやむを得ず義務教育の小・中学校に就学できず、就学を猶予または免除された人に対し文部省が、中学校卒業者と同等以上の学力があるかどうかの認定試験を行います。

- これに合格すると高校の入学資格が与えられます。
▶試験科目... 国語、社会、数学、理科、外国語
▶願書受付期間と場所... 9月10日(土)まで千葉県教育庁指導課で
▶詳細... 松戸市教育委員会学務課☎内線531番

演劇愛好者のつどい

- ▶期日... 8月27日(土)～28日(日)(1泊2日)
▶会場... 流山青年の家
▶内容... 演劇・しぐさ・せりふ・パントマイムの基本ほか。(VTRも利用)
▶対象... 演劇に関心のある青少年と一般希望者
▶費用... 1500円
▶申込み... 電話で流山青年の家☎0471-59-2004～5番へ

交通安全のつどい

- ▶期日... 8月9日(火)
▶時間・会場... 午前9時30分からは矢切公民館、午後1時30分からは馬橋東市民センター
▶内容... 復活術・交通安全映画・マンガ①「とうまことむじな」②「ヒューマンの手子りうた」
▶対象... 幼児、低学年児童
▶費用... 無料
▶持参するもの... どぶとん
▶詳細... 安全課☎内線306番

省資源・省エネルギーの標語・ポスター・作文募集

- ▶内容... 省資源・省エネルギーを呼びかける(1)標語、(2)ポスター、(3)作文
▶応募資格... 県内在住・在勤・在学者
▶応募要領... (1)標語＝官製はがきまたははがき大の用紙に1句を書く、(2)ポスター＝4つ切り(約38cm×54cm)程度の大きさの画用紙、(3)作文＝400字詰原稿用紙3枚以内とし、応募作品には住所・氏名(ふりがな)・電話番号・郵便番号・性別・年齢・職業を記入のこと。小・中・高校生については学校名・学年・学校所在地を記入のこと。
▶送り先... 9月30日までに〒260-91・千葉中央郵便局私書箱40号 専企画部広報課県民課啓発指導係☎0472-23-2251番へ
※注意... 応募作品は返却せず、著作権は主催者に帰属します。

江戸川を守る会シンボルマーク募集

- ▶内容... 江戸川をきれいにする運動を続けている本会のシンボルマークにふさわしいもの。
▶応募資格... 千葉県、東京都、埼玉県内在住・在学・在勤者。
▶応募条件... ①自作の未発表のものに限ります。②用紙の大きさはB5版(18.2cm×25.7cm)とし、シンボルマークは中央に表現する。作品の裏面に住所・氏名・年齢・電話番号(学生の場合は学校名・学年)を記載して下さい。③白紙に3色以内で(ただし白色は1色に数えない)④応募作品はお返ししません。⑤入賞作品の著作権は主催者に帰属し、作品は自由に利用させていただきます。
▶締切り... 9月10日(土)
▶入賞発表... 10月上旬(7市1区3町にある11支部からの作品を一括審査します)
▶送り先... 〒271松戸市根本387-5松戸市役所公害課内江戸川を守る会松戸支部事務局
▶詳細... 公害課☎内線628番



愛の献血

Table showing blood donation dates and locations for various wards in Matsudo.

三種混合予防接種

三種混合(百日せき、ジフテリア、破傷風混合)予防接種を行います。第1期(3回接種)と第2期(1回接種)を終わっていない人で、問診票を持っていない人は下記要領で申し込んで下さい。

- ▶申し込みをする人(問診票がない人)①第1期＝2歳以上6歳未満の人②第2期＝6歳未満の人で、1期3回が終わって1年以上たっている人。ただし6歳以上7歳6ヶ月未満の人は、1期3回が終わって1年から1年6ヶ月の間でないと受けられません。
▶申し込みをしなくてもよい人①第1期＝昭和56年4月1日～7月31日生まれの人②第2期＝昭和54年11月1日～昭和55年3月31日生まれの人。上記の生年月日の人で7月中旬までに住民登録をしている人は、8月下旬にこちらから通知します。

以前の問診票をお持ちの人は日程表を見て、お近くの会場へおいで下さい。

三種混合予防接種日程

Table showing vaccination dates for various wards.

三種混合予防接種日程

Table showing vaccination dates for various wards.

休日医療体制

- ◆緊急休日在宅当直医・午前9時～午後5時 テレホンサービス☎66-0010番
◆休日診療所・午前9時～正午 衛生会館内☎68-3558番
◆休日・土曜日夜間急病診療所・午後8時～11時 衛生会館内☎68-3756番

市のようす(8月1日現在)

■人口	417,843人	(-135)	()は前月比
男	211,290人	(-15)	
女	206,553人	(-120)	
■世帯	136,352世帯	(-6)	

編集・発行=松戸市役所広報部広報課
〒271 松戸市根本387番地の5 ☎(66)1111番

平潟界限

点描



F20号 水彩画



鈴木喜三男

(八ヶ崎1067番地の29)

日本水彩画会評議員
松戸美術会会員

松戸駅の西口商店街を真っ直ぐに西へ通り抜けると江戸川に出る。左手葛飾橋を渡る自動車の往来は激しく、邑に飽和状態である。かつて江戸川舟運の基地であった納屋河岸をひかえ、繁米をきわめた平潟の街角に行む。移り変わる時代の友はきびしく、

数軒が昔の名残をとどめ、今にも朽ち果てようとしている。これも邑に動き出している都市の再開発にいずれ消え失せる運命にあるようだ。横古一番、松戸の記録として描き残しておきたかった。

ごみの4分別収集にご協力を

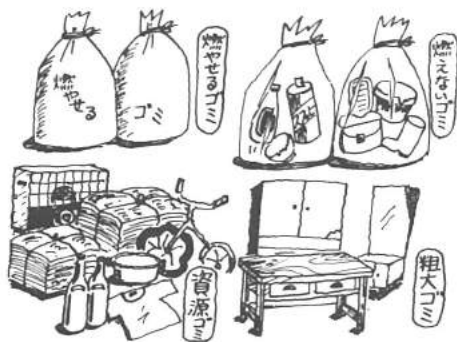

- 市民の皆様のご協力により分別収集も大分徹底してきていますが、一部でまだ守られておりません。特にアパート・マンション等の多い地区でこの傾向が強いようです。ひとりの不注意で多くの人が迷惑しますのでごみを出す場合は、くれぐれも次の点に注意して出すようお願いいたします。
 - ◎決められた日の朝、八時三十分までにきちんと分別して出して下さい。
 - ◎ダンボール箱に入れて出されたものは収集できません。
 - ◎家庭ごみでも量が多い時は数回に分けて少量ずつ出して下さい。
 - ◎事業所系のごみの多量のごみ、引っ越し、新改築で出る多量のごみ、タタミ、タイヤ、廃油は市では処理できません。
- ▼詳細：環境第一課 内線五三〇番

▼詳細：市立図書館 51-15番

期日	会場	時間
八月二十四日	図書館本館	午後三時～三時二十分

映画と形劇おぼろしき星

(入場無料三〜九歳くらいが対象)

- ▼第一回日・仏巨匠展覧会：八月二十一日まで
- ▼松戸書道教育連盟展：八月二十三日～二十八日
- ▼第一回松戸クロッキの会展覧会：八月三十日～九月四日
- ▼レンガの会スワッチ淡彩展：八月三十日～九月四日
- ▼松戸あひる会展：八月二十日～九月四日
- ▼詳細：文化ホール ☎771-7810番

文化ホールギャラリー

8月9日

満69歳以上のお年寄りに

敬老おこづかい

- ▶ 該当者…昭和58年4月1日現在本市に居住し、住民登録及び外人登録されている満69歳以上の(大正3年4月2日以前に生まれた人)。対象となる人は市内に14,400人います。該当者には8月下旬にハガキで通知します。
- ▶ 支給金額…7000円(所得・年金には関係なし)

敬老おこづかい支給予定

予定日	日	支給時間	会場	電話
9月1日	木	午前10時～午後3時	樟台市民センター	03-6420
			馬橋市民センター	40-9690
2日	金		東部出張所	03-3061
			総合福祉会館	03-1241
9日	土	午前9時30分～正午	五香市民センター	03-8300
			松飛台会館	03-4209
6日	月		小金支所	40-5101
			小金原支所	40-4151
6日	火		常盤市民センター	03-2529
			新松戸支所	40-5111
12日	月		馬橋支所	40-2131
			市民会館	03-1237
13日	火	午前10時～午後3時	明市民センター	03-6700
			古ヶ崎市民センター	03-7700
14日	水		中金杉会館	40-7574
			六栗支所	03-0113
16日	金			

満70歳以上のお年寄りには

敬老のお祝品

- ▶ 該当者…満70歳以上～89歳までの人(大正2年9月16日以前、明治26年9月17日までに生まれた人)、90歳以上の人(明治26年9月16日以前に生まれた人)は直接お祝いに伺います。
- ▶ 配布方法…敬老おこづかいの支給にあわせて同時に配布します(一部地域では、町会・自治会を通して配布)。
昭和58年4月2日以降9月15日までに転入された人には、ながいき課(別館2階)で9月19日(月)～9月30日(金)までにお渡しいたします。
- ▶ 詳細…おこづかい、祝品とも、ながいき課☎66-1111内線420番。

区	種	期	日
新	新	新	新
長	長	長	長
東	東	東	東
南	南	南	南
西	西	西	西
北	北	北	北
東	東	東	東
南	南	南	南
西	西	西	西
北	北	北	北



人気の観光ナシ園

松戸駅西口 公共駐車場を建設



松戸駅西口広場

公共駐車場見取図(点線内)

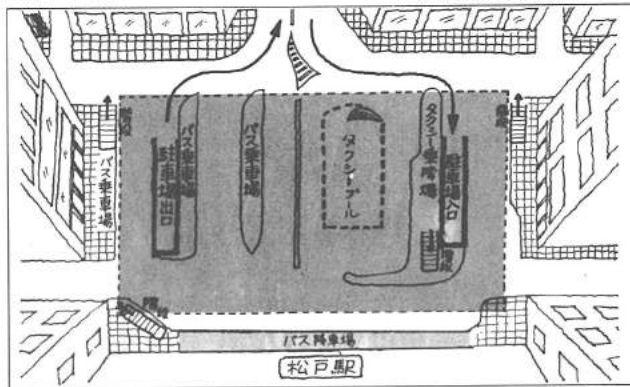

337台収容

車社会の到来により、仕事に買い物にと、自動車を利用する人がますますふえています。松戸駅周辺でも違法駐車が増え、歩行者の安全をも脅かしています。その対策として、松戸駅西口広場に地下駐車場(三三三台収容)を建設します。工事は九月定例市議会にはかり、同意を得られれば十月に着工、昭和六十年十一月に完成予定です。これにより、違法駐車は減り、駅周辺の商業振興に大いに役立つものと思われれます。

地下二階四層式の立体駐車場

現在、駅周辺では時間貸しの駐車場が約二千台必要とされていますが、現状では、約千六百台分しかありません。今後の駐車場不足は、さらに増大しそうなため、その対策として、松戸駅西口広場に地下二階四層式(三三三台収容)を建設します。工事は、本年十月に着工、昭和六十年十一月に完成予定です。

概要

- ▼ 所在地：松戸市本町二丁目
- ▼ 建築面積：約三千五百平方メートル
- ▼ 構造：鉄骨鉄筋コンクリート造り、地下二階建て四層式
- ▼ 車の出入口：各一カ所
- ▼ 利用者の出入口：四カ所(営業終了後、シャッター)
- ▼ 概算事業費：約二十五億円(その外主な設備として、特種消火装置(泡放出口)、特殊消火装置(泡放出口)、特殊消火装置(泡放出口)五十九カ所、強制換気装置、最新の警報・照明装置などを設け安全に備えます。)
- ▼ 身障者も利用できます。営業時間は、午前八時三十分から午後九時三十分まで。駐車料金は、一時間まで二百円(以後二十分ごとに百五十円)を予定しています。
- ▼ 詳細：計画課内西口駐車場建設事務所☎内線二二三番

8月20日

観光ナシ園がオープン

ご家族・友達連れでどうぞ

- 市内四地区の観光ナシ園が本日オープンします。観光ナシ園はすべて入場無料。自分でもぎとった梨を買って、休憩所等で食べることもできます。
- ▼ 開園期間：八月二十日～十月十五日
- ▼ 地区・交通
 - ▲ 高塚地区：松戸駅西口京成バス(国立松戸病院行き)神社前・終点各停留所下車(梨香台団地行き)団地入口・終点各停留所下車。
 - ▲ 五香・金ヶ作地区：新京成線五香・元山各駅下車。
 - ▲ 六栗地区：東武電車六栗駅下車。松戸駅西口京成バス(白井・平塚・富塚行き)五香・六栗駅各停留所下車。
 - ▲ 串駒地区：新京成線くぬぎ山駅下車。五香駅西口新京成バス(松飛台循環バス)泉ヶ丘団地入口下車。

国の中小企業人材養成研修

中小企業大学校では中小企業の「ニュー・リーダー」養成の受講申し込み受け付け中。

コース	定員	期間	受講料
【コース】中小企業経営者研修	20人	昭和58年10月11日～19年9月	650,000円
【コース】中小企業経営管理者研修	30人	昭和58年10月12日～19年7月(月10日間×10ヵ月)	200,000円

- ▶ 詳細…〒183 東京都府中市幸町3-1・中小企業大学校東京校 研修生課☎0423-64-1191番



健康増進センターで健康増進指導コース(成人病予防医学検定)を受けられた人は、次のコースに参加できます。
▶ 健康相談・肥満解消指導・調理実習・各種トレーニングその他
▶ 詳細…健康増進センター☎68-1241～3内線54番・55番

各種トレーニング・スケジュール

日	午前9時～正午	午後1時～4時30分
日	トレーニング	トレーニング
月	トレーニング	トレーニング
火	トレーニング	トレーニング
水	トレーニング	トレーニング
木	トレーニング	トレーニング
金	トレーニング	トレーニング
土	トレーニング	トレーニング

身体障害者と 寝たきりのお年寄りに 図書館の宅配 貸し出し



より多くの人に、読書の喜びを提供しよう、図書館では、米館の困難な市民向けに図書館の宅配貸し出しを行っています。対象は市内に住む身体障害者手帳(1級～3級)の交付を受けている人と、寝たきりのお年寄りです。ご希望の方は図書館へご連絡下さい。

(利用方法)

- ▶ 貸出冊数…5冊まで
- ▶ 貸出期間…30日以内
- ▶ 利用できる図書…一般図書とカセットテープ
- ▶ 申込み…市立図書館☎65-5115番

市民交通傷害保険 九月一日から受付開始

一日一円の掛け金でおなじみの市民交通傷害保険の受付付けが九月一日から始まりです。

九月二日(金)からは、出張受け付け(左表)も行います。この保険は一年間の掛け捨てです。家族そろって加入しましょう。

▼加入資格：市内に住んでいる人、市内に勤務している人。
▼掛け金：三百六十円(一人一口に限り)。来春小学校に入学する児童の掛け金、半額の百八十円です。申込時に係員に申し出て下さい。

▼有効期間：五十八年十月一日～五十九年九月三十日
▼内容：自動車、自転車、電車、車いすなどに乗って起った事故、歩いていて車両にはなされた場合。
▼加入申込み：印章を持参し、市役所安全課、市民課総合窓口、支所、出張所へおいでください。生活保護世帯、準要保護児童全員には市が保険料を全額負担します。

もし事故に
あつたら
必ず警察署に届けてください。治療が終わったら、自動車安全運転センター発行の交通事故証明書と医師の診断書、印章を添え、安全課に請求してください。
▼詳細：安全課 内線三〇六番

市民葬儀取扱店一覧表 (50音別)

店名	住所	電話
石井葬儀社	五番六東479	86-0856
伊原葬儀社	馬場1903	41-3024
広田葬儀社	森田682	41-3356
森田葬儀社	小室山5-14	41-6644
杉浦葬儀社	根本5-4	65-4242
セントフル葬儀社	河原坂258	91-9118
大塚葬儀社	島原新田631	91-6726
千葉北部葬儀協同組合	古ヶ崎2569-9	67-2511
東陽葬儀センター	松戸1495	63-2001
とくわ中葬儀社	常盤町2-21-1	65-2622
富士見式典	古ヶ崎2569-9	67-1140
松戸葬儀社	松戸1692	64-4444
藤崎葬儀社	小山2727	62-2317

市民葬儀のご利用を

市民の皆さんが安心して利用できる、費用も軽くすむようにと、市民葬儀の制度があります。ご利用の場合は、市民葬儀取扱店へ。

市民葬儀の主な使用料一覧表

種類	料 金	備 考
A	80,000円	5 段 祭壇貸付業務
B	60,000円	3 段 祭壇、横型祭壇、受付用品、尚書等を含む
C	38,000円	3 段

●火葬料 松戸市斎場の主な使用料一覧表

区 分	単 位	料 金
死 体	15歳以上	1 体 3,000円
	15歳未満	1 体 1,500円
火 葬 料	1 体	1,000円
改 葬 費	1 回	1,500円

●葬儀自動車(富型)

車 種	料 金
普通車 (車庫10cmまで)	2,800円
乗用車 (10cmをこえる場合1cm増ごとに)	100円
作業時間 (1時間30分をこえる場合30分増ごとに)	150円

●納骨料

区 分	料 金
1 号 (21cm)	2,880円
2 号 (12cm)	1,380円
3 号 (9cm)	680円

▼詳細…保健衛生課

市内観光絵ハガキを発売

ふるさと松戸の水彩画

市内観光絵ハガキが、矢切地区風致保存会(西蓮寺内)から発売されました。ふるさとまつど、名所まつどを、みなさんにもっと知ってもらおうと作られたこの絵ハガキは、表紙イラスト八枚のセット(二セット五百円)になっています。表紙の矢切の渡しをはじめ



色鮮やかな観光絵ハガキ

市長の窓

十年一昔という言葉があります。私が「市長の窓」を書き始めてから十年が経過しました。私が市長に初当選したのは昭和四十八年七月、その年の広報九月号が書き始めでした。

初当選したばかりの私が、市民の皆さんに私の政策や人間性をよりよく知っていただくには、皆さんに語りかける機会を多く持つしかありません。そう考へて市長の窓を書くことにしました。私が市長に就任して間もなく、例のオイルショックがあり、日本の経済はそれまでの高度成長から一挙に

低成長に落ちこみ、物価の上昇や税収の伸び悩みなどで、市民生活も自治体財政も大変な苦境に立たされてしまいました。大変な時に市長になってしまったものだと思いますが、公約を実行し、着実にまちづくりを進める為には、それまでのアイデア行政から計画行政に転換するしかない。私は考えました。それ以来、皆さん既に御承知のように、松戸の将来のビジョンを掲げた「長期

の窓は格好の役割を果たして来たものと存じます。毎月二十日号に掲載される市長の窓は、この号で百二十号になります。多くの市民の方々に御覧いただきたい

市長の窓を書いて十年 宮岡満寿雄

構想」を策定したり「第一次、第二次五年計画」の積み重ねによって、人口急増に伴って生じたさまざまなヒズミの解消や、長期構想に盛り込まれた政策の実現に努

なりません。施策の内容や行政の実現、進み具合など、市民の皆さんによりよく知っていただくために、次に何を書いたらよいか、題をきめるのも苦労の一つです。これ思案中です。

よく書き続けて来たと思えますが、書く暇をみつけないで大変です。次に何を書いたらよいか、題をきめるのも苦労の一つです。これ思案中です。

千葉大学公開講座
「植物と人間」教養的園芸学

- ▶期日…10月1日～11月26日(毎週土曜日)
- ▶時間…午後1時30分～4時40分
- ▶会場…千葉大園芸学部E棟合同講義室(松戸648番地)
- ▶講師…千葉大学学長ほか教授、助教が担当
- ▶定員…150人(先着順)
- ▶費用…3000円(全期間)
- ▶申込み…往復ハガキに氏名、性別、年齢、住所、電話番号、職業を記入し千葉大学学生部教務課教務係へ(〒260千葉市弥生町1-33 ☎0472-51-1111内線2103・2104番)

**真間川流域の
浸水実績図を公表**

県の土木部河川課では、真間川流域内に居住される皆さんに、過去に浸水した地域を知っていただき、適正な土地利用や緊急時の水防避難等に役立てていただくことと真間川流域浸水実績図を公表しています。

▶公表場所…松戸市役所、常盤平支所、矢切支所、東部出張所、明市民センター、東部市民センター、常盤平市民センター、松台市民センター、東部クリーンセンター、東部スポーツパーク、総合福祉会館、消防局、中央消防署、二十世紀が丘消防署、五

香消防署、東部老人福祉センター、常盤平老人福祉センター。

▶揭示期間…8月1日～12月31日
▶詳細…県土木部河川課 ☎0472-23-3155番・東葛飾土木事務所 ☎64-5136番

**国民健康保険料
収納員がお預かりして納付**

国民健康保険料の納付方法は、本年7月から、収納員が戸別訪問し、加入者の皆さんに代わり保険料をお預かりして納付することになりました。加入者の皆さんのご協力をお願いします。

▶詳細…国民健康保険課 ☎内線476番

**アメリカ
シロヒトリ
街ぐるみで
早期退治を!**

緑の樹木を食い荒らすアメリカシロヒトリが発生する時期(8月中旬～9月中旬)になりました。一般家庭で駆除できない5以上の樹木については、地域単位でまとめて薬剤散布を行います。町会、自治会を通して申し込んで下さい。

町会・自治会等で薬剤散布による共同駆除を行う場合は、機具を貸出し、薬剤を無償交付します。

代表者は、印鑑持参のうえ直接農政課へおいで下さい。

▶詳細…農政課 ☎内線 308 番・355 番

**事業所の異動状況
調査にご協力を**

▶対象…昭和57年7月以降おむね1年間に新設・転出等の異動があったと思われる事業所。

▶期間…8月24日～9月8日

▶方法…調査員がお伺いし、事業内容や従業者数などについてお尋ねします。

▶詳細…総務部庶務課 ☎内線 365 番

9月1日

六実中央公園で 総合防災訓練

日頃の訓練が 身を守る

今年の5月、秋田県沖で発生した日本海中部大地震では、広い地域で家屋・道路等に被害を受け、その恐ろしさをまざまざと見せつけられたのは、記憶に新しいところです。今大地震が起きたら…。あなたは、十分な準備が出来ていますか。

9月1日は防災の日です。防災訓練に参加するとともに、家庭や隣近所で、もう一度防災について話し合みましょう。



万が一に備え、訓練も熱が入る

一瞬のうちに火の海と化し、約十万人の死を出した関東大震災から、今年はずいぶん六十年目になります。近年では十勝沖・宮城県・浦河・日本海中部地震が発生し、多くの被害が出ています。地震の恐ろしさの一つは、頭で理解をしたと思っただけで、突然グッとくると体がいうことをきかないということにあります。そこで日頃から訓練して、いざという時に身を守る必要があります。

備えておく必要があるのは、市では9月1日(防災の日)に六実中央公園を会場に、総合防災訓練を行います。市民の皆さまも、積極的に訓練に参加し、万が一に備えましょう。

この訓練は、南関東に大規模な地震(マグニチュード7.0)が発生した際の、松戸市でも家屋倒壊・道路破損・電気・ガス・水道等の被害や負傷者が発生することを想定して行われます。

当日は市・県・消防・警察・自衛隊等の防災関係機関と自主防災組織・地域住民が参加し、お互いに連携を図り、二次災害の防止・復旧等の訓練を行います。

また、訓練会場に隣接する六実第三小学校では、全児童が避難訓練に参加します。現在市内六十四カ所に設置してある防災行政無線を使用し、総合防災訓練及び、防災の日(9月1日)を皮切りに、防災等の放送を行います。

隣近所の助け合いが大切

大地震が発生した場合、消防、警察、電気、ガス、水道等のあらゆる防災関係機関が全力をあげて防災活動を行います。

しかし、各地区で同時に災害が発生、また交通渋滞など種々の障害により防災活動が著しく低下することが予想されます。

そこで、いざという時に備えて隣近所と助け合った活動ができるよう、普段から話し合っておきましょう。

また、地域内でお互いに協力して情報の収集・伝達、消防活動、避難誘導、救出救護活動、給食・給水活動ができるよう自主防災組織を結成しましょう。



地震発生の場合、合図はサイレンで

九月一日午前九時三十分、地震発生の場合として六実消防署及び消防関係車両から一

58年度 防災行政無線 子局三十三局を設置

市は、災害時の広報活動に使用するため、昨年度を初年度として三カ年計画で防災行政無線子局百二十九局の設置事業を推進しています。

おな、今年度分の子局設置

多いサラ金関係の相談

最近、市の一般相談法律相談では、サラ金問題についての相談が多くなっています。

相談内容が、「手軽に借りられるから借りる」、「欲しいものを買いたいたから借りる」ということが重なり、結果的に返さなければいけないと自覚しながり返せない状態になり、厳しい返済請求に苦しんでいるというものです。

借りた金はギャンブル・遊園地に使ってしまったり、遊園地に使ってしまったりと、借りに使ったという事実が多く、生活費あるいは事業費に充てたという例は少なく、相談は多くなっています。

サラ金業者の中には、借り主や連帯保証人に請求するだけでなく、法的に返済義務のない家族・親族にまで執拗な請求をする事例も少なくない。問題を一層複雑にしています。

サラ金苦に陥らないためには、必要だから借りるというのではなく、きちんとした計画を立て、返済できる範囲で借りることが大切です。

借りる前に考えよう

今日、サラ金は、私達のごく身近なところにはまはっています。必要に迫られて利用する際には、次のことに注意し慎重に判断して下さい。

お金を借りるとき

本道に必要な借金の額が、また借りた場合の返済可能額はいくらなのかを充分検討してから借り、家族に内緒の借金はしないでください。

業者を選ぶとき

広告のみにせず、金利計算、返済方法など貸付条件をきちんと説明できる業者を選び、契約して下さい。

契約をするとき

契約前に、借入証書をよく読んでから自分で捺印すると、白紙委任状(借入金額を)

借金返済できる範囲で!

市は、昨年度に比べて、サラ金問題相談が四月に比べて、サラ金問題調査を実施しました。

調査結果から、多額の借金を返せないために生ずる蒸発・離婚など直接家庭崩壊につながるような、多くの問題が浮き彫りになってきました。

利用する動機も、生活苦から借金をする人は少なく、ギャンブルや交際費、飲食代などの遊園地や娯楽に使うために借りている人が多く見られます。

アンケートに答えた四十人(男二十七人、女十三人)のうち、既婚者は三十三人(男二十一人、女十二人)、未婚者は六人(男四人、女二人)です。

年齢的には、三十五歳から四十歳が十一人と最も多く、続いて四十歳から四十五歳、三十五歳から三十五歳の順となっています。

相談にきたきっかけは、市相談窓口のみならず、家族や友人からの勧め、周囲の勧め、自らの取立、借りに使ったため、本人以外の人が相談に来る例もありました。

サラ金を利用するきっかけになったきっかけは、(表A)の通りです。

サラ金問題相談者 四十人にアンケート

現在の借務残高は

サラ金からの平均借入件数は十一件(男七件、女四件)、借入金は三百四十四万円(男二百四十三万円、女三百八十六万円)となっています。最高額を借りている女性は四十万円(最低額は十万円)です。多くは、数社から借金を重ねることで、借入総額が増えています。

借入総額を増やした結果、多額の借金をした結果、借入総額が家族にどうなるかが心配されています。

家族相互の信頼感が失われ、借入総額が増えるにつれて、家族が受ける影響は多くなります。

返済に困った結果

項目	男	女	計
借入総額が増えたと感じた	1	2	3
返済方法がわからなくなった	7	3	10
返済しきれなくなった	7	4	11
返済先から催促を受けるようになった	0	1	1
返済先から連絡がなくなった	10	3	13
返済先から連絡がなくなった	3	2	5
返済先から連絡がなくなった	4	0	4
返済先から連絡がなくなった	0	1	1
返済先から連絡がなくなった	3	3	6
返済先から連絡がなくなった	3	1	4
返済先から連絡がなくなった	2	0	2
計	40	20	60

サラ金利用の動機

項目	男	女	計
ギャンブル	15	2	17
交際費・飲食代	2	4	6
娯楽・交際費	0	2	2
医療費・学費準備	1	0	1
住居ローン	0	0	0
家族の補助	4	2	6
借入の返済	1	0	1
他人の保証人になったため	0	1	1
その他	3	1	4
計	27	13	40

スワッ! 地震だ あわてずに火の始末を

(日本海中部地震=出火件数2件)

地震による被害を最も大きくするのは火災です。関東大震災では二次火災で死者が約十万人に達しています。

地震発生時には、火の始末を速やかに、そして出口の確保、テーパーや机の下、柱の多い部屋などに避難して身を守ることを優先してください。

家庭教育(幼児期)相談

日	時間	会場
9月29日	午前10時	松戸市中央公民館
10月13日	午前10時	山形市北公民館
10月18日	午後4時	松戸市文化ホール

千葉県教育委員会は、お子さんのよりよい成長を願って、2・3歳児(昭和55年4月2日~昭和56年4月1日に生まれた幼児)を対象とした巡回相談をはじめ、しつけ等の情報を提供しています。

①はつき等による通信②千葉県放談(8月~2月までの毎週日曜午前9時40分~55分)

▶詳細…千葉県社会教育課☎0472-23-4073番

食生活講座 (4日間で1コース)

日	時間	会場
9月9日	午後7時	松戸市中央公民館
9月16日	午後7時	山形市北公民館
9月23日	午後7時	松戸市文化ホール

▶会場…五香市民センター
▶費用…材料費 800円
▶定員…15人(先着順)
▶申込み…電話で健康管理課☎412番

子ども劇場低学年例会

日	会場	時間
8月26日	小倉北小学校	午後1時30分~3時
9月2日	小倉市民センター	午後1時30分~3時
9月9日	小倉市民センター	午後1時30分~3時
9月16日	松戸市民センター	午後1時30分~3時

▶費用…入会金200円・月500円
▶申込み…松戸子ども劇場☎86-9154番

一般健康診査

日	会場	時間
8月26日	小倉北小学校	午後1時30分~3時
9月2日	小倉市民センター	午後1時30分~3時
9月9日	小倉市民センター	午後1時30分~3時
9月16日	松戸市民センター	午後1時30分~3時

▶対象…40歳以上(胸部検査は15歳以上)
▶検査内容…尿・血圧・血液・胸部レントゲンその他
▶費用…無料
▶申込み…当日、直接会場
▶詳細…健康管理課☎415番

おはなしキャラバン 見習職員募集

▶人数…若干名
▶資格…おはなしキャラバンに理解がある35歳以下の人
▶勤務条件…週3日午前9時~午後5時勤務、時給450円(交通費支給)
▶応募方法…9月2日までにぜひおはなしキャラバンに入りたいかについての作文(400字)と履歴書を〒270松戸市小倉840(財)おはなしキャラバンに郵送。
▶面接…青少年会館で9月6日(大)午前10時~正午に面接を実施。
▶詳細…(財)おはなしキャラバン☎44-3037番

金融機関の休業

毎月第2土曜日

今年からすべての金融機関(普通銀行、相互銀行、信用金庫、農協、労働金庫、郵便局)が連休二日制を実施しています。市税等を納める場合は注意して下さい。

市内にある千葉銀行出張所と常盤支所内にある千葉銀行出張所も市税等の取り扱い、支払い業務が休業となります。

▶詳細…財政課☎297番

契約するときはの チェックポイント

契約、ちよつと待つて下さい。判を押してしまつたら後は後先に立たず、契約時に、次のことに注意してください。

★申込書もやはり契約書：契約書・申込書・注文書・覚書などの名称にかかわらず、売手と買い手が売買に合意した内容であれば、一般に契約書と同一のもと考えられます。

★三又判でも充分有効：契約書の判は、実印でなくても有効です。三又判だから、後で解約できると安易に考えないことです。

★未成年者の契約もときには有効：未成年者(二十歳未満)の契約は、原則として成立しません。親が一方的に取り消すこともできます。

ただし、親の承諾があつた場合、もしくは後で親の承諾が得られた場合は成立します。また、親から処分をまかされた範囲内(小遣い程度)の価格のときは成立します。

★特約は有効：契約時のセーラムなどの約束(例、無料修理の約束など)は、特約事項とすべきです。ただし、契約時にして契約書に明記すれば有効です。口約束のままにしておくと後でトラブルの原因になりますので注意しましょう。

★クーリング・オフを覚えておく：契約書に赤字で書かれていますが、無条件で解約できる制度です。ただし、契約時に

リフォーム作品募集

着古した衣料を作り直したエプロン、空きビンを利用した人形など、皆様のくらしのアイデア・リフォーム作品を募集しています。

▼募集期間：九月二十日まで

▼募集場所：伊勢丹松戸店 九階催物場

▼詳細：消費生活課内線三五七番



いつも犬まかせの散歩です

和名ヶ谷 田島五郎さん

散歩はいつも愛犬「ノブ」(ナガノ種)「アファンハウス」(ノブ)と一緒に。コースはいつも犬まかせなんです。私が犬のお供みたいなものです。

松戸に住んで八年になります。このあたりは木立に囲まれ緑がいっぱい。林の中には、四季の小鳥の声を聞いたり、「オナガ」が群れをなして飛んでいる姿を見たり心が洗われる思いです。

人間には、欠かせませんが、このあたりは木立に



TALK-TALK-TALK

充実した娘の夏休み

馬橋 遠藤すみれさん

娘が小学校に入学して初めての夏休みも、あとわずかになりました。二週間のように、よく日曜に、充実した日々を送れたように思います。

勉強も大切ですが、まだ一年生なので、規則正しい生活を心がけること、家の手伝いをさせるようにしています。

朝は柿木に水をあげ、夜は、夕食後の皿洗いなど簡



松の



ただ一人の茅葺職人

竹村 欣一さん(五番六突)

茅葺の家が建ち並び、高層ビルが目に増え、いく松戸—そんな中、まだ十数軒、茅葺根柢の家があります。

竹村欣一さん(四十六歳)は、十代で親方に弟子入りして、ずっと茅をふく仕事を続けてきました。

茅葺根柢は水の流れが大

茅を葺く

で腐ってしまう茅が十年、二十年、場合によっては、百年持つときもあるんです。きれいにふあふあしたときには見事なもので、と茅葺の良さを語る竹村さん。

が、最近茅葺根柢もめっきり減ってしまいました。市内で、この仕事をしている人は、竹村さん一人に

なつてしまひ、遠く埼玉、茨城に出向くこともあるそうです。

「茅葺とは、ふき方が違う。茅葺は、一生、茅葺に教えられる修行の連続です。茅葺根柢がある限り、仕事は続けたいです」と意欲は盛んです。

伝統のある、茅葺の日本家屋は、消えることなく、いつまでも残って欲しいものです。

手造りみこしで ワッショイ ワッショイ



製作中のだし

新松戸三丁目町会

新松戸三丁目町会(会長 平山義雄氏)では、去る七月二十二日、二十四日の三日間開催された、新松戸三つりで、手造り「みこし」をくりだし、おとも、子どももワッショイ、ワッショイ、一台数千円かかる「みこし」は、高根の花、それじや、皆で造つたらとの発想で、四十五日間三つりつと約百人の和と協力で造



街の中をねり歩く手造りみこし

秋にはかわいい ヒナが誕生

大川 洗さん(馬橋)



卵をだくヒヨドリ



あそここの枝に卵がありませ

庭先の柿の木に、いつの間にか、ヒヨドリが巣を造つて卵を温めています。

大川さん宅では、二カ月前から、ヒヨドリのつがいが、頻りに飛来していたのでおかしななあ—と思つていたそうです。

遠巻きながら見守つていて、ヒヨドリは数週間交代で巣を出たり入ったり。

今、猛暑の中、ヒヨドリのつがいは一生懸命ヒナをかえそうとがんばっています。暑いのが、口をあけながら卵を抱えている光景は、なんともつらそうにも見え、ほほえましくも見えます。

秋には、ヒナが生まれにぎやかな家族になることでしょう。



まちの話題を
お知らせ下さい。

松戸市役所広報課
☎66-1111 内線600番

違法な無限連鎖講

(ネズミ講)に注意を

最近、東北地方で「一億円出資するだけで、すぐに一千万円が手に入る」というふれ込みで、加入を勧誘する「幸福のランナー」と称する無限連鎖講(いわゆるネズミ講)が発生しています。

これは、「訪問販売等に関する法律」、「罰賦徴税法」、「宅地建物取引業法」(この場合のみ五日)にあります。その他生命保険業界の自主基準があり、今後全国的に広がる恐れがありますので、充分注意しましょう。

学校 訪問

小学校水泳大会で 見事総合優勝

新松戸南小学校(伊藤長夫校長)は、昭和五十三年開校、児童数千二百九十六人で、市内でも指おりのマンモス校です。

夏の祭典である松戸市小学校水泳大会では、見事総合優勝を成し上げた。調和のとれた教育(スポーツ、勉学)を目標としているこの学校は、生徒一人

調和のとれた教育を!!



やっただぞ総合優勝! カツ! 運の努力実る

一人が「知りよく考え工夫する、情し助まし合い助け合、意いねばり強くやりぬく、休い進んで休をきたえる子」を掲げて頑張っています。

今回の総合優勝は、児童全員が協力して勝ち得たことに意義があるのです。学校長は語っています。

不用品交換情報

◎今回掲載分の紹介

▼申込方法：締め切りは八月二十五日(当日消印有効)①希望品名②住所③氏名④電話番号⑤届出の連絡先をハガキに明記ハガキ一枚に品名一点のみ、相手の紹介、月末に抽選を行います。当選者は電話連絡します。

▼申込先：〒271-1 根本三三七八五松戸市役所消費生活課不用品交換情報担当

▼取ります

【家具類】◆シタレベッド無料◆カーペット一万円◆茶卓無料◆サイドボード無料◆棚三脚◆食卓三脚◆テーブル◆洋ラングス三脚◆整理ボックス三脚◆応接椅子五脚セット一万円

【電気製品】◆ベルトマッサー五千円◆電気オルガン二万円◆カラーテレビ九千円◆八千円◆ステレオ一万円◆カセットデッキ八千円◆掃除機三千円◆電気釜千円◆ドア冷蔵庫八千円◆扇風機千円◆たこ(板付)二千円◆オーブントースター無料◆二槽式洗濯機八千

【日用品類】◆衣装箱四ヶ組二千円◆コック無料◆石油ストーブ五千円◆ヘルメット無料◆ゴルフボール二千五百円◆ベケット二千円◆三枚組無料◆ガスコンロ千五百円

▼次回掲載分申し込み
戻りたい品物は詳細を電話で申し込んで下さい。無料から一万円までの価格を希望。(衣料品、食料品、自転車、自動車は扱いません)九月二十日まで

▼申込期間：八月二十五日まで

▼申込先：消費生活課内線三五七番

あなただけの健康 69

“登校拒否” 心の内面を 理解しよう

問題になり始めてから二、三年近くもなる「登校拒否」が最近次第にふえ、マスコミなどに取上げられるようになり、言葉が一般に知られるようになった。半面、医学的、心理学的には登校拒否は、何なのか、原因は、治療は、といったことについてはまだ定説はありません。

「というように多く」の要素からみ、一人ひとりの抱えている問題が違うからです。

①子供の人格の発達途上の問題である
②家庭環境が関係している
③学校の状況が関係している
④更に都市化といったような社会的背景がある

「問題になり始めてから二、三年近くもなる」原因としては母子分離不安といつて、自我の発達が未熟なため母親と離れられない場合、小さい時から、良い子で、学校でも優等生で頑張ってきたのが、急に思切れた状態になった場合、まだ甘やかされ、周りの大人が何でもやってくれたため困難を乗り越える力が欠けている場合、激怒するまで周囲に順応できない一などが考えられています。

実際には一人ひとりの子供と、気長につきあひながら親や先生とも理解し合えない、原因らしきものは分かりません。

心の内面を
理解しよう

治療も、ただ学校へ再び行くことだけではうまくいきません。本人の自我が発達し、周囲と本当の意味で通じることが目標となります。

そのためには、親や先生が子供の登校拒否について、いろいろ反省させられることも出てくるでしょう。問題を見直しして専門機関に委ねてしまう前に、本人の心内面を理解する態度が大切です。

初めは軽い頭痛や腹痛を訴えるため、小児科や内科で受診することが多いのですが、診察の結果、「異常なし」といわれても、生活事情で学校へ行けない場合は、無断のこと、一時的に無力になったり、いじりられ

募集 サークル 会員

- ▼灯籠習字
 - 日時：第一、第三大曜(午後七時)第二、第四大曜(午後七時)第三、第五大曜(午後七時)第六、第七大曜(午後七時)
 - 会場：馬橋市民センター
 - 会費：千五百円(入会金千円)
 - ▼詳細：千五百円(入会金千円)
- ▼水画
 - 日時：毎月第一、第三水曜日(夜の部)午後一時~四時
 - 会場：新松戸市民センター
 - 会費：千五百円(入会金千円)
 - ▼詳細：千五百円(入会金千円)
- ▼書道・朴山会
 - 練習日：毎週木曜日、午後一時~五時三十分
 - 会場：青少年会館
 - ▼詳細：千五百円(入会金千円)
- ▼詩吟・松戸吟詠会
 - 練習日：第四土曜日、夜の部(午後一時三十分)三時三十分、夜の部(六時三十分)八時三十分
 - 会場：馬橋市民センター
 - 会費：無料(初心者向け)
 - ▼詳細：内部電話〇三三番
- ▼ホトトギス俳句会
 - 初会日：第三日曜日、正月、五月
 - 会場：婦人会館
 - 会費：千五百円(入会金千円)
 - ▼詳細：千五百円(入会金千円)

難しい原因の究明

「登校拒否」は、初めは学校恐怖症と呼ばれ、不潔恐怖症のように強迫神経症の一種とされてきたが、いまは登校拒否または不登校と呼ばれています。

「拒否」というのは、決して積極的に拒否しているのではなく(これは登校拒否)サボリです。「できない」と思いつながら、どうしても家を出られないのです。

ですから身体的、経済的、事情で学校へ行けない場合は、無断のこと、一時的に無力になったり、いじりられ

「まつどまつり」
あなたも出品・出店を

- ▶日時…10月1日(土)、2日(日)、午前10時～午後5時
- ▶会場…松戸駅東・西口周辺
- ▶資格…市民および在勤者
- ▶出品規定…種目は自由、作品は自主製作(営業目的を除く)により搬入搬出は出品者自身。
- ▶申込み…9月17日まで商工課 ☎内線352番へ
- ▶(「バザール・私の趣味の店」)市民の皆さんによるバザール、趣味の店への出店を募集中です。
- ▶申込み…8月26日までに商工課 ☎64-3111番へ

市制施行40周年記念

英語スピーチコンテスト
出場者募集

- ▶日時…9月24日(土)午後2時
- ▶会場…市立劇場
- ▶資格…市内に在住・在学の高校生(ただし、外国で生まれた人と、6カ月以上の海外生活経験者を除く)
- ▶賞…松戸市長賞ほか多数
- ▶申込み…9月9日(金)までに「出場申込書」に必要事項を記入し、学校長を通じ、松戸市姉妹都市協会(市役所秘書課内 ☎内線386番)へ申し込む(申込書は秘書課にあります)。

たばこは市内で
買いましょう



アーチェリー
初心者講習会

- ▶期日…8月28日、9月4・11・18・25日
- ▶時間…午後1時～5時
- ▶会場…運動公園武道館
- ▶対象…市内在住・在学・在勤者
- ▶定員…30人
- ▶費用…3000円
- ▶申込み…電話で松戸市アーチェリー協会・山根 ☎41-1718番

市制40周年記念松戸市体育祭一水泳大会

- ▶日時…9月11日(日)午前9時開会
- ▶会場…新松戸スタジアム
- ▶資格…市内在住・在勤・在学者
- ▶出場制限…1人2種目以内(但しリレーを除く)
- ▶受付場所…8月26日～28日午後5時～6時中央公園アール
- ▶参加費…1人300円
- ▶詳細…社会体育課 ☎内線593番 水泳協会・蓮田 ☎44-6640番

種別	種目	男子	女子	小学生	中学生	高校生
男子	50m	200m	200m	200m	200m	200m
男子	100m	200m	200m	200m	200m	200m
男子	50m	200m	200m	200m	200m	200m
男子	100m	200m	200m	200m	200m	200m
女子	50m	200m	200m	200m	200m	200m
女子	100m	200m	200m	200m	200m	200m
男子	50m	200m	200m	200m	200m	200m
女子	50m	200m	200m	200m	200m	200m
男子	50m	200m	200m	200m	200m	200m

(注)①リレーとメドレーは男女各1チームとする。
②小学校Aとは1年生～4年生、Bとは5年生～6年生。



夏休み映画会

- ▶日時…8月24日(水)午後0時30分～4時
- ▶会場…市民会館
- ▶内容…「ガラスのうさぎ」「龍の子太郎」
- ▶費用…無料
- ▶定員…1200人(先着順)
- ▶詳細…社会福祉協議会 ☎内線425番



- 市役所(66)1111 ●常盤支所(87)2131
- 小金支所(41)5101 ●小金原支所(44)4151
- 六実支所(85)0113 ●馬橋支所(45)2131
- 新松戸支所(43)5111 ●矢切支所(82)3181

音楽の広場

- ▶日時…8月26日(金)午後1時30分～3時30分
- ▶会場…市民会館音楽室
- ▶費用…無料
- ▶詳細…社会教育課 ☎内線464番

話し方講座

- ▶日時…9月1日(木)、8日(木)14日(水)、22日(水)、29日(木)(5回)午後6時30分～9時
- ▶会場…市民会館2階
- ▶定員…30人
- ▶費用…3000円(5回分)
- ▶申込み…実践話し方研究会・石岡 ☎63-2372番

中小企業経営相談室

- ▶期日…毎月第1・第3日曜日
- ▶時間…午前10時～午後4時
- ▶会場…市役所本館1階・市民相談室相談コーナー
- ▶申込み…商工課 ☎内線517-351番

六中吹奏楽部

定期演奏会

- ▶日時…9月3日(水)午後4時30分から
- ▶内容…サウンド・オブミュージック、ドボルザークの新世界ほか。
- ▶入場料…無料
- ▶詳細…谷中 ☎43-1208番

小売商(販売士)

検定試験

- ▶日時…10月5日(水)
- ▶会場…商工会議所
- ▶内容…2級
- ▶費用…受験料3200円
- ▶申込み…受験料を添えて8月29日～9月3日の間に商工会議所 ☎64-3111番へ。

小金原老人福祉センター
サークル展示会

- ▶日時…9月3日～4日、午前9時～午後4時
- ▶展示作品…墨絵・俳句・華道・茶道・編み物・手芸
- ▶会場…小金原福祉センター
- ▶詳細…小金原老人福祉センター ☎44-8270番

中国語学習会

- ▶期日…9月3日(土)から毎週土曜日
- ▶時間…午後3時～5時
- ▶会場…新松戸市民センター
- ▶内容…基礎から初歩会話まで
- ▶講師…竹花先生(中国遼寧大学)
- ▶費用…入会金3000円、会費2000円(1カ月)を4カ月分前納、教材費880円
- ▶申込み…8月27日(土)、午後3時～5時まで新松戸市民センター一室へ
- ▶詳細…松戸市日中友好協会・赤坂 ☎41-9735番

矢切公民館名画劇場

- ▶日時…8月28日(日)午後1時30分から
- ▶会場…矢切公民館4階ホール(総合福祉会館内)
- ▶内容…文部省選定「裸の大将」
- ▶費用…無料
- ▶申込み…電話で矢切公民館 ☎68-1241～3内線44・45番へ申し込む(先着170人まで)

危険物取扱者保安講習会

- ▶日時…10月19日(水)午前10時～午後4時
- ▶会場…我孫子市民会館
- ▶対象者…甲・乙・丙種危険物取扱者
- ▶費用…1600円(果取込証紙)
- ▶申込み…9月5日(月)～8日(木)の間に市消防局予防課 ☎63-1111内線208番へ申し込む。

オープン団体卓球大会

- ▶日時…9月18日(日)午前9時30分から
- ▶会場…運動公園体育館
- ▶種目…男女別団体戦(4シングル・1ダブルス)
- ▶参加費…一般・大学・高校=1チーム4000円、中学生=1チーム2000円
- ▶注意…ゼッケンを必ず着用
- ▶申込み…8月27日までに松戸北郵便局私書箱19号・松戸市卓球協会までハガキで申し込む。
- ▶詳細…五十嵐 ☎41-1111内線18番



胃がん集団検診

胃がん検診は定期的に受診することが必要です。本年も検診車により各地区を巡回しますのでこの機会に受診して下さい。

▶実施時期…9月下旬～12月

▶対象者…市内に居住する40歳以上の人(ただし妊娠中の人は受診できません)

▶費用…500円(生活保護・市民税非課税世帯および老人医療対象者は免除されます)

▶申込み…8月25日までに下記ハガキを要領で申し込む。後日通知します(40歳以上の人で一般健康診査を受けていない人は受託医療機関もしくは集団検診で受診しましょう)。

ハガキ(表) ハガキ(裏)

増がん検診申し込み
氏名
住所
生年月日(西暦)
電話番号
費用免除の対象になる
☐ なる ☐ ならない

▶詳細…健康管理課 ☎内線415番

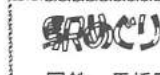

国鉄 馬橋駅
(設置年月日)
明治31年8月6日
(1日の乗降客数)
約34,000人
(駅員の数)
52人(貨物も含む)



現在の駅舎は昭和42年完成。駅長さんは数えて31代目。市内では2番目に古い駅です。付近には、国の重要文化財「金剛力士像」がある万壽寺があります。西口は土地区画整理により、大きく変貌したところです。

検診車による
子宮がん検診

- ▶対象者…下記地区に居住する30歳以上の女性
- ▶費用…400円(生活保護・市民税非課税世帯および老人医療対象者は免除されます)
- ▶申込み…ハガキに下記要領で記入のうえ、8月25日まで(当日消印有効)に申し込んで下さい。電話および締め切り後の申し込みはできません。

期日	会場	対象地区
9月7日	衛生会館	松戸、北見、新松戸、馬橋、北小金、新小金原、竹花、吉野、20区、7日、7日、7日
9月8日	市民会館 センター	六実、大実

子宮がん検診申し込み
氏名
住所
生年月日(西暦)
電話番号
費用免除の対象になる
☐ なる ☐ ならない

▶詳細…健康管理課 ☎内線415番

保健衛生のお知らせ
4・5面にもあります

三歳児健康診査

昭和55年5月1日～8月31日生まれの幼児を対象に調査票を発送しました。調査票の記入内容により、直接検診が必要と思われる児童には後日通知します。

上記期間生まれの幼児で、調査票が届かない人は、ハガキに住所・電話番号・幼児名・生年月日・保護者名、理由(転入または届かない)を記入し、〒271 松戸市小根本7・松戸保健所保健指導課へ郵送して下さい。

▶詳細…松戸保健所 ☎61-2111番

婦人健診

月日	会場	受付時間
8月30日(日)	小金原福祉センター	午後1時30分～3時
9月7日(日)	小金原福祉センター	
9月8日(日)	新松戸福祉センター	

- ▶対象…35歳～39歳の女性(ただし胸部レントゲン検査は15歳以上なら男女とも受けられます)
- ▶検査内容…尿・血圧・血液・胸部レントゲンその他
- ▶費用…無料
- ▶申込み…当日、直接会場へ
- ▶詳細…健康管理課 ☎内線415番

愛の献血

期日	時間	会場	主催
9月	午前7時～午後4時	市民会館2階	松戸市市民会館
9月	午前7時～午後3時30分	国民センター西口	第二血液協会

▶詳細…健康管理課 ☎内線412番

休日医療体制 健康保険証を忘れずに/
◆緊急休日在宅当直医：午前9時～午後5時 テレホンサービス ☎66-0010番
◆休日歯科診療所：午前9時～正午 衛生会館内 ☎68-3563番
◆休日・土曜日夜間急診診療所：午後8時～11時 衛生会館内 ☎68-3766番

市のようす(8月1日現在)

■人口	417,843人	(-135)	()は前月比
■男	211,290人	(-15)	
■女	206,553人	(-120)	
■世帯	136,352世帯	(-6)	

編集・発行=松戸市役所広聴部広報課
〒271 松戸市根本387番地の5 ☎(66)1111番

働く人



私たちの日常生活に欠かせない道具、ハサミには、せん定用、理髪用、裁断用…と三千以上の種類があります。

廣瀬正明さん(五十八歳)は家業の裁ちハサミを作り続けて二十五年。

ハサミは、溶接、焼き入れ、焼き戻し、研磨などの過程を経て出来上がります。この作業は、刀鍛冶に共通した、物を切る道具の技術が要求されます。

ハサミ作りの三十五年

中和倉 廣瀬正明さん

「熟処理が難しく、加工器具で切れ味がよくてはなりません。刃物は生きています」といふのは長い経験での感想です。

握りだけでなく、よく切れるかどうか分かるまで、

最近では、新素材セラミックスを使った製品作りの研究にも糸念があげまされた。

普段、何気なく使っているハサミには、なへさかの技術が盛り込まれていました。

ハサミは生きている

趣味をふやそう 青少年教室

教室名(対象・定員)	期日(日数)	時間	教材費	講師
バドミントン教室 (小4以上30人)	9月18日(日) 9月19日(月)	午後2時～4時	1000円	松戸市バドミントン協会 本多 光 氏
親子折紙教室 (小1以上と親25人)	9月16日(土) 9月17日(日)	午後1時～3時	1人1700円	松戸折紙協会 藤村 浩 氏
こども王冠教室 (小3以上25人)	9月18日(日) 9月19日(月)	午前10時～正午	1回600円	松戸市元冠協会 藤原 浩 氏
こども手芸教室 (小4以上25人)	9月19日(月) 9月20日(火)	午後2時～4時	2000円	藤原 浩 氏
伝承工作と遊び (小4以上25人)	9月18日(日) 9月19日(月)	午後1時～3時	1500円	アメリカ模範航空産業協会 菊地 靖一 氏
				松戸市こども芸術協会 小藤 八三 氏
スワッチと色彩 (中1以上25人)	9月18日(日) 9月19日(月)	午前9時～正午	2000円	市教育委員会 西村 英 氏
				白百合学園 日本美術家連盟 安部 昌 氏

▼知事：市内在住の青少年で初心者
▼会場：青少年会館
▼申込み：九月六日(火)～十五日(木)まで青少年会館へ教材費を添えて直接申し込みを☎41-8556番

市議会九月定例会は、九月十日から二十八日までの予定で上程される主な議案は、昭和五十七年度一般会計決算、昭和五十八年度一般会計および特別会計、企業会計の補正予算案の一部改正と、契約の締結などです。

傍聴のお問い合わせは市議事事務局へ。

市議会九月定例会

九月十日～二十八日

市議会を傍聴しましょう

▼詳細：市立図書館☎51-115番

期日	会場	時間	風
九月七日(木)	図書館本館	午後二時～三時	無
八日(金)	松戸市民センター	午後二時～三時	無
九日(土)	小笠原市民センター	午後三時～四時	無
十四日(木)	図書館本館	午後二時～三時	無
十六日(土)	馬場市民センター	午後三時～四時	無

映画と形劇 さらばなまじき

(入場無料 三歳以下が対象)

- ◆第十回松戸市婦人クラブ展覧会：六月～十三日
- ◆あすなろ会洋画展覧会：十四日～二十日
- ◆第一回松戸水画会松戸ユニア展：十六日～十八日

▼詳細：文化ホール☎781-010番

文化ホールギャラリー

9月

坂川の水害解消を目指す 護岸工事急ピッチ(県所管)



護岸工事は着々と進んでいます(坂川橋付近)

台風二十四号(五十六年十月)による坂川流域の被害は、かつてないひどいものでした。もしこれと同じくらい一時間五二mm、総雨量一九二mmの豪雨に見舞われても心配がないように、本市の協力で県が工事中の坂川改修工事は完成をあと二年余に控え順調に進んでいます。

坂川の水害解消を目指す「チーム」を編成したのが台風県が、東葛飾土木事務所内に「二十四号直後の五十六年末、坂川水害対策プロジェクト」プロジェクトチームによる

「チーム」を編成したのが台風県が、東葛飾土木事務所内に「二十四号直後の五十六年末、坂川水害対策プロジェクト」プロジェクトチームによる

精密な調査をはじめ相つぐ会議、検討、実験の結果、災害防止計画が火の玉に決まりました。二期：五十六年度着工、五十九年度完成の四か年計画。工費：三億七千五百三十五万円。▼工事内容：①台風二十四号で被害を受けた古ヶ崎橋、坂川分派深淵三六八八十の護岸工事の十二カ所の橋の架け替えおよび拡幅。五十七年度に入ってチームを解散して「坂川改修課」を新設。直ちに坂川の本格的整備に着手しました。

坂川 12橋の架替えと拡幅 59年度で全部完成

架設してから二十年前後、老朽化がひどい橋十二本の架け替えと拡幅を一年四橋ずつ、三年間で完成をメドに工事を進めています。一方、毎年延長千余メートルの護岸工事を並行して行っています。五十七年度には三角橋、竹乃、坂川四橋の架け替えと拡幅を行いました。全部鉄筋コンクリートで幅は三五メートルのところは六メートル、四メートルのところは八メートルという

坂川を除く一級河川(県所管)の護岸工事にもスポットを当ててみます。▼(六間川)四十四年度から古ヶ崎排水機場の上流千六百六十メートルのうち八百二十メートルが完成(積みブロック形式)。▼(新坂川)四十七年度から二千七百メートルのうち三分二が完成。本年度は南花島周辺で行います(工費一億九千万円)。

坂川周辺の一級河川 護岸工事も進ちょく

【富士川】五十四年度から用地買収をつづけています。流出と本市にまたがる事業で、逐次護岸工事に着手して行く方針です。【樋野川】樋野口排水機場から上流の護岸工事は五十六年度に着工しました。建設省も全区間護岸工事の必要性を認めていますので今後の促進が期待されます。

市民がつくる 第十回まつどまつり



41万市民のおまつりとして定着しました

第十回まつどまつりは、十月一日(土)・二日(日)に松戸駅東・西口周辺でおこなわれます。これに先だち、素人のど自慢の地区予選出場者と、作品展への出品を募集しています。素人のど自慢大会、地区予選会出場者を募集。まつどまつりの本選出場をめざす地区予選会を次のようにおこないます。

アイデアと趣味の 作品展に出品を

アイデア(発明)作品、趣味による作品を募集中です。小・中学生の皆さんもどうぞ。

▼申込み：九月十七日まで 商工課 内線三五二番へ

地区予選会日程

地区	日	時	会	場
本	9月17日(日)	午前10時～午後5時	総合福祉会館内 次郎市民センター	
東	9月17日(日)	午前10時～午後5時	五香市民センター	
南	9月17日(日)	午前10時～午後5時	大倉市民センター	
西	9月17日(日)	午前10時～午後5時	稲毛第二公民センター	
北	9月17日(日)	午前10時～午後5時	五ヶ崎市民センター	

▼詳細：商工会議所 ☎64-3111 一番または最寄りの商店へ。

坂川12橋拡幅・架替工事実施年度

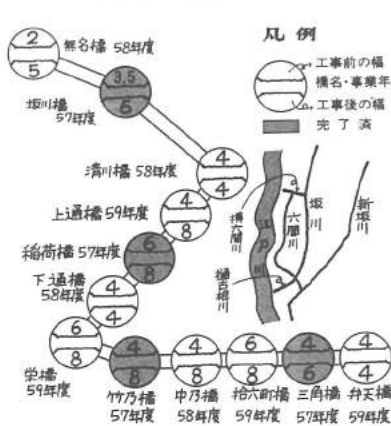

完成後の流量は毎秒45トン

護岸工事は、鋼矢板を打ちブロックを積み、コンクリートで両岸を固める一方、しゅんせつも併せて行っています。土砂やゴミで平均二・五メートルまで埋まった川底をおおむね三・九メートル掘り下げるという方法をとっています。坂川流域の浸水を防ぐため、北千葉導水路のうちの坂川放水路も昨年完成。毎秒五十

婦人講座に参加しませんか

期日	時間	会場	テーマ	定員	申込み
9月20日・11月22日	午前10時～正午	東原市民センター	親子からへ伝えたいこと	40人	9月8日 午前10時～正午 会場で見学要付
9月22日・12月8日	午後6時30分～8時30分	婦人会館	宝器の活用と家族・歴史・仕事	30人	9月8日 午後6時30分～8時30分 会場で見学要付
9月21日・11月30日	午前10時～正午	古ヶ崎市民センター	性差を養える一女子はなにか	30人	9月7日 午前10時～正午 会場で見学要付

*各講座とも、定員に満たない場合は、申込日翌日から社会教育課 ☎465番で受け付けます。

青年講座

若いふたりの家庭学

- ▶期日…9月13日～11月15日の毎週火曜日(全10回)
- ▶時間…午後6時30分～8時30分
- ▶会場…婦人会館(無料)
- ▶内容…「結婚ってどんなこと?」「親になるって?」など
- ▶対象…未婚・新婚の青年男女
- ▶申込み…9月6日(火)午前8時30分～社会教育課 ☎内線465番へ
- ▶経営事項審査等の説明会
- ▶日時…9月13日(火)午後1時～
- ▶会場…沼南町中央公民館
- ▶対象者…東葛飾土木事務所管内
- ▶詳細…県土木部管理課 ☎0472-23-3114番

高齢者学級

高齢者と健康

- ▶期日…9月13日～12月13日の隔週火曜日
- ▶時間…午後2時～4時
- ▶会場…五香市民センター(無料)
- ▶対象…市内在住の60歳以上の男女
- ▶講師…加太こうじ氏(評論家)、松下邦夫氏(郷土史家)ほか。
- ▶定員…30人
- ▶申込み…往復ハガキで住所・氏名・年齢・電話番号を記入して、〒271松戸市根本387-5、松戸市役所内社会教育課「高齢者学級」係 ☎内線451番へ

幼児家庭教育学級(3歳児)

- ▶期日…9月21日～11月30日の毎週水曜日(全10回)
- ▶時間…午前10時～正午
- ▶会場…運動公園会議室(無料)
- ▶内容…3歳児の特性を理解し、発達段階に即したあそび、読書などについて学習します。
- ▶対象…市内在住の3歳児と母親
- ▶定員…40人(多数の場合は抽選)
- ▶申込み…往復ハガキで9月8日(当日前印有効)までに母親の住所・氏名・年齢・電話番号と3歳児の名前を記入し、〒271松戸市根本387-5、松戸市役所内社会教育課 ☎内線451番へ
- ※3歳児以外の保育はありません。

成人学校 第2期

▶期日…9月27日(火)～12月15日(木)
▶対象…市内在住・在勤の16歳以上の入
▶申込み…表中の受け付け日以後定員に
ならない科目は電話で受け付けます。
▶詳細…社会教育課☎内線465番

Table with columns: 科目, 期日, 時間, 会場, 講師, 定員, 学費, 備付. Lists various courses like Japanese, English, and Art.

市民の皆さんにお願い
ごみ集積所の前に
クルマをとめないで/
公衆くず籠に
家庭ごみを捨てないで/
▶詳細…環境第一課☎内線530番

心身障害者の作品展示即売会

▶期日…9月19日(月)～20日(火)
▶時間…午前10時～午後6時、20日は午後5時まで。
▶会場…柏まごころ8階
▶内容…陶芸・木彫・観葉植物・縫製等の展示即売。各種パネル展
▶詳細…松戸公共職業安定所☎62-6106番



松戸市は若者の無謀運転による事故が増えています

交通事故による死者数は、依然として増加の傾向にあり
ました。今年一月から六月までの交
通事故死者数は、昨年(58年)より
九千人を超えました。

秋の全国交通安全運動・9月21日～30日
子供とお年寄りを事故から守ろう

秋の全国交通安全運動が九月二十一日から始まり
ます。特に本市は「交通安全特別強化対策都市」の指
定を受けています。交通事故をなくすためにひとり一人
が気を付けましょう。
また市内の交通指導員の活動を紹介します。

松戸市は「交通安全
特別強化対策都市」に
市内の交通死亡事故は、昨
年、同時期に比べて一・一
%も増加しています。
そのため、松戸市は、県か
ら「交通安全特別強化対策都
市」の指定を受け、市及び松
戸警察署で、交通安全対策を
強力に推進しています。

交通事故、ゼロを願
い
交通指導員が活躍
交通指導員が、無報酬で活動を
続けています。
交通安全協会会長が委嘱
された、現在、市内十支部で男
女あわせて八十二人、
任期は一年ですが、長期に
わたって奉仕活動を行っている
人がたくさんいます。



竹ヶ花 山口豊吉さん

悪質な違反者は
見逃せません

交通指導員は、市内約五十
カ所で街頭指導を行っている
ほか、警察署の応援や春、夏
市の依頼で花火大会、まつど
まつりなどで事故防止のため
活躍しています。

交通安全協会(会長渡辺福太郎氏)
に所属、今日もあなたの街で
活躍しています。

軽井沢荘
白樺高原荘

高原の秋を満喫しよう!
(白樺高原荘)
交通:中央本線茅野駅か
らバス、美し松戸入口下車
徒歩一時間
宿泊料:大人(高校生以上)
二百円、子ども
(小学生) 一百円
食事:外食のみ

交通指導員氏名
(敬称略)
小笠原支隊:吉野喜司・大熊忠
次・鈴木秀夫、谷口三郎・中田
明彦、大野昭成
新松戸支隊:池田清・竹内芳
郎・椿崎司、斉藤和實・市川国
男
馬橋支隊:大川岩雄・安藤幸
三郎、高橋海一、榎本庸男、
飯島一郎
北部支隊:松直一・山口豊
吉、渋谷健次、吉岡昭・戸張宏
哉、坂上貞雄、染谷清
中部支隊:宇田川四郎・山内
三吉、高橋武雄、渡辺昇一、伊原
水介
南部支隊:斎藤武・飯崎正太
郎、平川孝一、中台利雄・若佐
敏雄、飯塚貴之、浜田治彦

生になつた女の子から、おれ
の手紙が来たときはうれしき
つたね。小学生のとき、
六年間ありがとう、ってね。
感無量です。
今も用事のないときは、田
口も出て指導していま
す。体が元気なうちは、この仕
事を続けていきたいですね。

交通安全協会(会長渡辺福太郎氏)
に所属、今日もあなたの街で
活躍しています。

交通安全協会(会長渡辺福太郎氏)
に所属、今日もあなたの街で
活躍しています。

交通安全協会(会長渡辺福太郎氏)
に所属、今日もあなたの街で
活躍しています。

交通安全協会(会長渡辺福太郎氏)
に所属、今日もあなたの街で
活躍しています。

個人市民税・県民税特別徴
収の納期限が一部延長に
すべての金融機関(普通銀行・
信託銀行・相互銀行・信用金庫・
農協・労働金庫・郵便局)が8月
から毎月の第2土曜日が休業になり
ますので、個人市民税・県民税特別
徴収の納期限が毎月の第2土曜
日にあたる月分は地方税法施行令
等の改正で翌々日の月曜日になり
ます。
昭和58年度は次の各月分が該当
し、それぞれ納期限が延長されま
す。
▶8月分…昭和58年9月12日(月
曜日)
▶11月分…昭和58年12月12日(月
曜日)
▶詳細…財政課☎内線297番

金融機関の休業
毎月第2土曜日
すべての金融機関(普通銀行、
相互銀行、信用金庫、農業協同組
合、労働金庫、郵便局)が週休2
日制を実施しています。
毎月第2土曜日(9月は10日)が
休業です。市税等を納める場合は
注意して下さい。市庁舎内にある
千葉銀行出張所と常盤支所内には
ある千葉銀行派出所も市税等の取
り扱い、支払業務が休業になりま
す。
▶詳細…財政課☎内線297番

昭和59年歌会始のお題と
詠進歌の詠進要領
▶昭和59年歌会始のお題…「緑」
▶詠進要領…(1)自作の歌で1人1
首とし、未発表のもの(2)用紙は
習字用の白い半紙とし、毛筆で
自書(3)病気または身体障害のた
め他人が代筆する場合は、その
理由を書いた別の紙を添える(4)
書式は下図参照。氏名は本名、
ふりがなつき、職業は具体的に、
(ワ33センターメール)

女性の管理能力養成講座
▶日時…10月24日(月)～29日(土)
午前10時～午後4時(26日は休講)
▶会場…県青少年婦人会館(千葉
市天台町182-1)
▶対象…県内在住在勤の女性で社
会参加に意欲ある25～60歳の人
▶定員…50人(先着順)
▶申込み…9月30日までに受講申
込書(市役所内社会教育課にあ
ります)を県社会部青少年婦人
課へ郵送する。
▶詳細…社会教育課内線465番

手数料・保険料・各種税
納め忘れていませんか?
早めに納入をお願いします
▼国民健康保険料三期納期限:
九月二十日
▼尿処理手数料第二期納期限:
九月二十日(入須制は口座振替
でできません)

安全・確実な
口座振替のご利用を

個人市民税・県民税特別徴
収の納期限が一部延長に
すべての金融機関(普通銀行・
信託銀行・相互銀行・信用金庫・
農協・労働金庫・郵便局)が8月
から毎月の第2土曜日が休業になり
ますので、個人市民税・県民税特別
徴収の納期限が毎月の第2土曜
日にあたる月分は地方税法施行令
等の改正で翌々日の月曜日になり
ます。
昭和58年度は次の各月分が該当
し、それぞれ納期限が延長されま
す。
▶8月分…昭和58年9月12日(月
曜日)
▶11月分…昭和58年12月12日(月
曜日)
▶詳細…財政課☎内線297番

金融機関の休業
毎月第2土曜日
すべての金融機関(普通銀行、
相互銀行、信用金庫、農業協同組
合、労働金庫、郵便局)が週休2
日制を実施しています。
毎月第2土曜日(9月は10日)が
休業です。市税等を納める場合は
注意して下さい。市庁舎内にある
千葉銀行出張所と常盤支所内には
ある千葉銀行派出所も市税等の取
り扱い、支払業務が休業になりま
す。
▶詳細…財政課☎内線297番

昭和59年歌会始のお題と
詠進歌の詠進要領
▶昭和59年歌会始のお題…「緑」
▶詠進要領…(1)自作の歌で1人1
首とし、未発表のもの(2)用紙は
習字用の白い半紙とし、毛筆で
自書(3)病気または身体障害のた
め他人が代筆する場合は、その
理由を書いた別の紙を添える(4)
書式は下図参照。氏名は本名、
ふりがなつき、職業は具体的に、
(ワ33センターメール)

女性の管理能力養成講座
▶日時…10月24日(月)～29日(土)
午前10時～午後4時(26日は休講)
▶会場…県青少年婦人会館(千葉
市天台町182-1)
▶対象…県内在住在勤の女性で社
会参加に意欲ある25～60歳の人
▶定員…50人(先着順)
▶申込み…9月30日までに受講申
込書(市役所内社会教育課にあ
ります)を県社会部青少年婦人
課へ郵送する。
▶詳細…社会教育課内線465番

手数料・保険料・各種税
納め忘れていませんか?
早めに納入をお願いします
▼国民健康保険料三期納期限:
九月二十日
▼尿処理手数料第二期納期限:
九月二十日(入須制は口座振替
でできません)

安全・確実な
口座振替のご利用を

エアロビクス
ダンス教室

▶日時…9月21日～10月26日までの毎週水曜日(計6回)午前10時～11時30分
▶会場…健康増進センター
▶対象…市内在住又は在勤の人で健康増進センターの医学検査を1年以内に受診した人。
▶費用…指導室使用料毎回300円
▶定員…80人(先着順)
▶申込み…9月6日(火)午前9時から来所又は電話受け付け☎68-1241～3番(水曜日午後休館)

ふれあい教室(囲碁)

▶日時…9月12日(月)～12月5日(月)までの毎週水曜日(計12回)午後6時30分～8時30分
▶会場…勤労会館(会議室B)
▶対象…市内在住、在勤の人
▶講師…萩谷和義氏(日本棋院会員)
▶定員…先着35人
▶教材費…1250円
▶申込み…9月6・7日勤労会館事務室で午後6時～8時まで受け付け、8日以降は商工課☎内線351番で受け付け

園芸講習会

▶日時…9月13日(火)午後2時～4時
▶会場…運動公園武道館内会議室
▶内容…秋の園芸
▶講師…千葉大園芸学部・渡辺重吉郎氏
▶対象…一般市民(先着80人)
▶費用…無料
▶用意するもの…筆記用具、スリッパ
▶申込み…9月5日(月)～10日(土)午前9時～午後4時に公園緑地課緑化係☎内線486番へ(土曜日の午後、日曜日を除く)



軟式庭球壮年大会

▶日時…9月15日(木)午前8時30分
▶会場…松戸テニス倶楽部
▶対象…市内在住男女、45歳以上
▶費用…1人1000円(昼食なし)
▶申込み…当日会場
▶詳細…吉田☎88-6431番

市制施行40周年記念
松戸市民運動会

100m競走(20歳以下)、80-50m競走(20歳以上)、50m競走(20歳以上)、1000m競走(20歳以上)など
▶日時…10月10日(体育の日)。雨天の場合10月16日(日)。午前8時30分集合
▶会場…運動公園陸上競技場
▶大会形式…地区別対抗
▶参加対象…市民(小・中学生を除く)
▶申込み…社会体育課☎内線593番

野鳥観察会
大井野鳥公園

▶日時…9月11日(日)午前8時松戸駅西口交番前集合～午後2時現地解散
▶行き先…大井野鳥公園
▶内容…冬羽のシギ、チドリ
▶用意するもの…筆記具、観察用具、弁当
▶申込み…当日集合場所
▶詳細…公園緑地課☎内線291番

成人講座

Table with columns: 講座名, 定員, 曜日, 時間, 教材費

▶期日…9月8日(木)～12月1日(木)の毎週1回(計10回)
▶会場…矢切公民館
▶対象…市内在住・在勤の16歳以上の人(各講座とも初心者向き)
▶申込み…9月7日(水)午前9時から矢切公民館(総合福祉会館1階)へ教材費を添えて申し込む。☎68-1241～3内線44・45番

心のふれあいを大切に
障害者に理解を



- 市役所(66)1111 ●常盤平支所(87)2131 ●小金支所(41)5101 ●小金原支所(44)4151 ●六実支所(85)0113 ●馬橋支所(45)2131 ●新松戸支所(43)5111 ●矢切支所(62)3181

母子体操教室

▶日時…9月10日～11月12日までの毎週土曜日午前10時～正午
▶会場…運動公園体育館小体育室
▶対象…市内在住の3歳児とその母親(2人1組)
▶定員…50組
▶費用…保険料として1組700円
▶服装…運動のできる服装で、上履用運動靴をお持ち下さい。
▶申込み…9月6日(火)午前8時30分から社会体育課窓口で受け付け ☎内線593番

松戸市体育祭
バドミントン秋季大会

▶日時…9月25日(日)午前9時～午後5時
▶会場…運動公園体育館
▶種目…男子ダブルス1部・2部・北年の部(35歳以上)、女子ダブルス1部・2部
▶資格…市内在住、在勤、在学者
▶費用…1人500円(シャトルコックは個人持ち、クラブ未登録者は700円)
▶申込み…9月19日までにハガキに住所、氏名、年齢、職業、種目等を書いて木多見光男(〒270平賀209-49☎42-8742番)へ。



刀のおはなし
間違いだらけの日本刀選び

▶日時…9月18日(日)午後1時～3時
▶会場…勤労会館(無料)
▶講師…得能一男氏
▶申込み…直接会場
▶詳細…井川☎41-7027番(夜間)

社交ダンス講習会

▶日時…9月10日～11月26日までの毎週土曜日午後7時～9時
▶会場…馬橋東市民センター
▶費用…入会金1000円、会費1000円
▶定員…男女10人ずつ(初級)
▶詳細…青藤☎63-5639番

子ども劇場高学年例会

▶日時…9月14日(水)午後6時
▶会場…市民会館ホール
▶内容…舞台劇「ブッダ」(劇団うりんこ)
▶費用…入会金200円・月500円
▶詳細…子ども劇場☎86-9154番

身体障害者研修親睦旅行

▶期日…10月16日(日)～17日(月)
▶見学場所…懐古園・善光寺
▶宿泊…戸倉上山田温泉
▶費用…福祉会会員13,000円、家族・その他15,000円
▶申込み…9月20日までに岡田☎87-4861番へ

障害児を考える学習会
—乳児期後半の発達—

▶日時…9月17日(土)午後2時30分～4時30分
▶会場…松戸市民センター
▶内容…「わたしの発達相談ノート」太田令子著を題材に。
▶詳細…金田☎45-9380番

新松戸郷土資料館
公開講座

▶日時…9月10日(土)午後3時～
▶会場…新松戸市民センター
▶テーマ…川の文化誌—利根川と江戸川と坂川—
▶講師…佐藤常雄氏(筑波大学)
▶詳細…新松戸郷土資料館・大井☎44-1909番

防災映画会

▶日時…9月6日(火)午後1時～5時
▶会場…勤労会館(無料)
▶内容…「地震と火災」「ドナルドダックの防災訓練」ほか
▶詳細…建築指導課☎内線339番

珠算能力検査試験

Table with columns: 期日, 級別, 時間, 会場

●市役所(66)1111 ●常盤平支所(87)2131 ●小金支所(41)5101 ●小金原支所(44)4151 ●六実支所(85)0113 ●馬橋支所(45)2131 ●新松戸支所(43)5111 ●矢切支所(62)3181

医療機関による
子宮ガン検診

▶実施期間…9月下旬～11月中旬
▶対象…市内在住30歳以上の女性
▶費用…1000円(生活保護、市民税非課税世帯及び老人医療対象者は免除されます)
▶申込み…ハガキに必要な事項を記載の上、9月15日(当日消印有効)までに申し込んで下さい。電話や締め切り後の申し込みはできません。

子宮がん検診申し込み用紙

愛の献血

Table with columns: 月日, 会場, 時間, 主催

休日医療体制 健康保険証を忘れずに!
◆緊急休日在宅当番医…午前9時～午後5時 テレフォンサービス☎68-0010番
◆休日歯科診療所…午前9時～正午 衛生会館☎68-3563番
◆休日・土曜日夜間救急診療所…午後8時～11時 衛生会館☎68-3766番

なんでも相談日

▶日時…9月11日(日)午後1時～4時
▶会場…小金原市民センター
▶相談内容…税金・年金・相続・不動産売買・登記に関する問題
▶詳細…商工会議所☎64-3111番

プレス加工技術講習会

▶日時…9月13日(火)午前10時～午後3時
▶会場…千葉県機械金属試験場
▶費用…無料(ただしテキスト代は実費)
▶詳細…千葉県機械金属試験場金属課☎0472-52-2101～3番

市立病院職員募集

▶職種…看護婦・准看護婦(パートも可)
▶年齢…35歳まで(市内医療機関に勤務の人はご遠慮を)
▶詳細…市立病院庶務課人事係☎63-2171内線562番

県勤労者美術展作品募集

▶会期…9月27日(火)～10月2日(日)
▶会場…千葉県立美術館
▶種目…洋画・書道・写真
▶資格…県内在住、在勤者
▶出品締切…9月25日(日)午前9時30分～11時30分
▶詳細…県庁労働福祉係☎0472-23-2743番

パート保育募集
民間保育所

▶資格…保育者資格者で、就学前の児童のいない人
▶申込み…平和保育園まで履歴書持参または郵送
▶詳細…松戸市民間保育所協議会連絡事務所・平和保育園(松戸市岩瀬608-6) ☎67-0123番

一般健康診査

Table with columns: 月日, 会場, 受付時間

▶対象…40歳以上(胸部レントゲン検査は15歳以上)
▶検査内容…尿、血圧、血液、胸部レントゲン、その他
▶費用…無料
▶申込み…当日直接会場へ
▶詳細…健康管理課☎内線415番

婦人健診

Table with columns: 月日, 会場, 受付時間

▶対象…35歳～39歳の女性。胸部レントゲン検査は15歳以上の人ならどなたでも受けられます。
▶検査内容…尿、血圧、血液、胸部レントゲン、その他
▶費用…無料
▶申込み…当日直接会場へ
▶詳細…健康管理課☎内線415番

市のようす(9月1日現在)

■人口 418,397人 (+554) ()は前月比
 男 211,592人 (+302)
 女 206,805人 (+252)
 ■世帯 136,426世帯 (+74)

編集・発行=松戸市役所広報部広報課 千271 松戸市根本387番地の5 ☎(66)1111番

〈獅子舞〉

獅子舞が行われる明治神社は、北松戸駅を背に国道6号線を渡つて、坂道を登りつめた所にある。かつてこの台地に立つと、東側一帯は畑が広がり長閑な田園風景が一望された。

頃木が籠にままれる頃、銀杏の巨木がある拝殿前で獅子舞が奉納される。時にはゆるやかに、時には勢よく、地を踏み舞い狂う光景に目を凝らしていると、遠い過去に生きた人々のさまざまな思いが憶えられ、いつしか幻想の世界へ引き込まれて行く。

私がこの獅子舞を初めて見たのは昭和38年の事である。その時の印象を基にこの作品は描いた。

郷里の北沼道を離れ、上本郷で過ごした頃の事と共に今は懐かしい思い出になった。

点描



境 勝美

(小金原1-15-25)

光風会会員
日展会友



紺紙・F100号

文化ホールギャラリー

9月10日

- ◆市内小・中学校理科作品展：二十四日～二十五日
- ◆寿大学：二十八日
- ◆松戸まつり作品展：二十九日～十月四日
- ▼詳細：文化ホール☎一七八一〇番

映画と形劇 おはなまきま

(入場無料 三十九歳くらいが対象)

期日	会場	時 間
九月二十日	図書館本館	午後三時～三時三十分
二十一日	東国スポーツパーク	午後三時～四時
十月五日	図書館本館	午後三時～三時三十分

▼詳細：市立図書館☎一五一一九番

松戸市民の財産「獅子舞」

二百年前からの伝承芸能を見よう

松戸市民の財産とも言うべき、市指定無形文化財「獅子舞」を一覧見に行ってみませんか。市内の三地区、四神社で奉納されます。

〈本物の民俗芸能〉

獅子舞は、天明年間(一七八一年)の奉納の記録があり、二百年以上続いていることがわかっています。汗と土にまみれて働く農民の本物の民俗芸能です。

獅子の威光で悪霊を払うことから始まり、家内安全・悪気払い・五穀豊稔などの祈りを込めた「舞」になってきました。

〈三匹の獅子と道化役の猿〉

獅子舞の構成は地域により多少異なっていますが、概にたいこをくりつけた、おとし・なかじし・めじしの三匹の獅子と道化役の猿が、前に合わせて踊ります。

時には剣をふり上げるなど激しく勇壮なものです。

- ▼詳細：有田☎一八九四一番(午後四時以降)
- ▼(大橋・胡蝶神社)
- ▼日時：十月二十八日・二十九日、午後七時～九時ごろ
- ▼詳細：石井☎一四六二〇番
- ▼(上本郷・風早神社)
- ▼日時：十月九日、午後三時～六時(ころ)(休憩あり)
- ▼(上本郷・明治神社)
- ▼日時：十月九日、午後八時～十二時(ころ)(休憩あり)
- ▼詳細：風早神社・明治神社(とも)：平川☎一三二四八番(夜間のみ)

通行に不便

違法駐車はやめよう

事故の原因に



楽しい夕食のひとつ

市立高校

有隣館 寝食をともにして心の交流

課外教育の一環として、今年一月三十一日、市立高校に有隣館が完成し、利用されています。

心交流

鉄筋コンクリート二階建ての建物には、ミーティングに使用できる三十六畳の和室、男女各三十分のベッド、浴室、自炊の出来る調理室などが整備されています。

夏期合宿に利用

今年一月に開館した有隣館は、今月で九カ月が経過、いままで四百六十人の生徒が利用(全生徒数の三割)。



整備された宿泊施設

クラブ活動合宿に三百三十人の生徒が利用し、有意義な集団生活を体験しました。

窓口業務がオンライン化

住民票・戸籍・印鑑登録証明書など

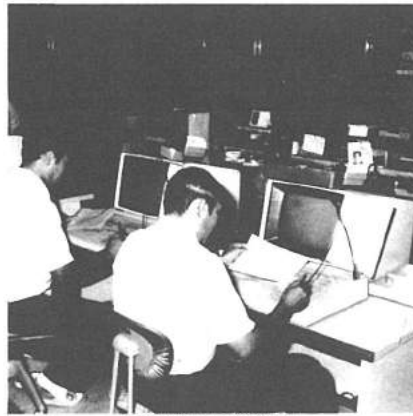

各支所に配備された端末機

市役所の窓口を市民の皆さんが気軽に利用できるようにと、市は窓口業務のオンライン化を推進してきました。

窓口が直結

市内には本庁のほか、七つの支所(東部出張所は十二月に支所昇格予定)があり、転入・転出、戸籍、印鑑登録証明など、市民生活にとって基本的な事務を行っています。

受け取れます

オンライン化は、市民にとってどのような長所があるのでしょうか。



計画行政等に幅広い活用が可能

さらには、二十一世紀に向けて行政を推進していく上で、数知れない効果が期待できます。

情報の管理には万全を期します

コンピュータによる個人情報等の処理が行われるため、行政の効率化が可能となります。

職業訓練生募集

Table with 4 columns: 募集科目 (Recruitment subject), 機数 (Number of machines), 定員 (Number of students), 訓練期間 (Training period). Rows include 自動車科 (Automotive), 電気科 (Electrical), and 調理科 (Culinary).

詳細... 県立我孫子高等技術専門学校、我孫子市久米家 684-1 ☎ 0471-84-6411 番

米穀小売販売業者新規許可申請を受け付け

- 対象区域... 市内全域
許可件数... 3件
申請期間... 10月1日~11日
申請用紙配布と受付... 商工課 内線 352 番

講演会 中高年のこころの健康

- 日時... 9月28日(水)午前10時~正午
会場... 市民会館大ホール
講師... 新福尚武氏
費用... 400円
詳細... 小林 ☎ 88-9006 番

トレース技術講習会

- 日時... 10月1(土)2(日)の2日間、午前9時~午後4時30分まで
会場... 県立船橋高等技術専門学校
定員... 30人(先着順)
受講料... 無料(ただし道具は各自持参のこと)
詳細... 県立船橋高等技術専門学校 ☎ 3474-33-2790 番

たのしい世界の踊り

- 日時... 9月30日~12月16日の毎週金曜日午後6時30分~8時30分(全12回)
会場... 明市民センター
対象... 30歳までの青年男女(初心者)
会費... 500円
申込み... 係 ☎ 84-1168 番

身元をさがす相談所

- 県警察本部では、身元のわからない死者の身元をさがすため相談所を開設しています。
日時... 9月30日まで、午前9時~午後4時まで
場所... 県警察本部鑑識課
詳細... 千葉市市場町1-1-1 県警察本部鑑識課 ☎ 0472-27-9131 番(代)

奥様いけ花教室

- 日時... 10月6日(木)から毎週木曜日午前10時~正午
会場... 市民会館
費用... 無料
申込み... 係 ☎ 62-1990 番

9月21日~30日は 秋の全国交通安全運動の実施期間です
●思いやり みんなで広げる 交通安全
●手軽な2輪 軽い気持が事故のもと

市長の窓

今だから「余話」などと言っていますが、先月、台風五号の本土上陸を前にして私達は最悪の事態——江戸川沿岸の低地帯が水浸しになる——を招きはしないかとおそれていました。

何故なら、五号に先行した六号の影響で既に相当の降雨があり、江戸川も増水して、逆流を防止するため坂川の樋門はすべて閉ざされ、排水は機械に頼るだけという状態だったからです。勿論排水機では、今後の降雨に備えポンプはフル運転はしていました。

私は、台風五号の接近しつつあった当日、夜半から河川の監視を始め、坂川放



坂川排水機

水路と坂川本川との合流点へ行ってみました。坂川放水路には、建設省が管理する市内最大の排水機場があり、その運転によって放水路の水位は、坂川の水位より一、二メートルも低くな

台風五号余話

官用満身堪

を防ぐには、今のうちから坂川の水位を下げておかなければなりません。水門を開ければそれが可能となるわけですから、真夜中でしたが、その足で私は建設省の排水機場へ

を助くには、今のうちから坂川の水位を下げておかなければなりません。水門を開ければそれが可能となるわけですから、真夜中でしたが、その足で私は建設省の排水機場へ

一般健康診査（一次診査）を受けましょう

今年度から老人保健法による一般健康診査が、いままでの成人検診と老人健康診査にかわってスタートしました。

一般健康診査は四十歳以上の人を対象として、問診、身体

計測、視診、打診聴診、血圧測定、血液検査（総コレステロール、HDLコレステロール）を行い、市内の委託医療機関もしくは集団検診会場で一年一回受けることができます。

再継続分

昭和四十九年四月一日に概算分の国債（一）額面六十万円を受給権を取得した人で、昭和五十八年四月一日現在公務扶助料、遺族年金等の受給権を有している人。

特別な給付金

戦没者等の妻に対する特別給付金について次に該当する人は、請求手続きをして下さい。

特別な給付金の切替

戦没者等の妻に対する特別給付金の受給権を取った人で、次の各号すべてに該当する人は、戦没者等の妻に対する特別な給付金として引き換受給できますので手続きをして下さい。

こまめなクリンできれいな松戸

昭和五十八年四月二日から昭和五十八年三月三十一日の間に戦傷病者である夫が、公務が原因で死亡したこと、

40周年記念

あなたと私の出逢いの場

第十回 松戸まつり

今年で十回目をむかえる松戸まつりが十月（土）・二（日）の二日間行われます。

松戸駅前広場を中心に、楽しい催し物がいっぱい。松戸のまつりを盛り上げるべく、期間中、松戸駅周辺で交通規制（午前九時三十分～午後五時）が行われ、バス停とタクシー乗り場が移動します。

（上図参照）

会場	種別	期日
出逢いの広場（西公園）	民族ショー	1日
	出逢いの広場（西公園） （子供） 私の健康診査 まつり（マナー） 電話のいそぎ（安全） 駅前コナール 交通安全 子供みこし	1・2日
こども広場（市民会館）	アニメーション映画 あひるのこころ 舞臺の鼓動 お祭り	1・2日
	お祭り	1日
心あいの広場（市民会館）	駅前コナール 心願コーナー	1・2日
	駅前コナール 交通安全 交通安全 交通安全	1日
（中野の森）（文化ホール）	消費生活 作生 中学生演劇大会	1・2日
	交通安全 交通安全 交通安全	1日
のりもの広場（東公園）	交通安全 交通安全 交通安全	1・2日
	交通安全 交通安全 交通安全	1日
特設会場（西公園）	駅前コナール 交通安全 交通安全	1日
	交通安全 交通安全 交通安全	2日
パレード	民族ショー	1・2日

実なる木 あせん

引渡し日…10月22日（土）午前10時～午後5時まで

引渡し場所…市営苗圃（松戸市金ヶ作247）、新京成常盤平駅北口下車徒歩10分

申込み…9月30日までにハガキで、住所、氏名、電話番号および希望樹種と本数を記入し、〒271-松戸市根本387-5、松戸市役所公園緑地課 内線291番へ。

種類	高さ	価格
ウメモドキ	30cm	500円
ガマズミ	40	450
クチナシ	50	550
シャリソバイ	50	650
ナンテン	40	350
ニシギギ	40	500
ピラカンサ	40	350
マユミ	80	450
マンリョウ	30	400
ムラサキキブ	80	450

婦人大学受講生募集

婦人と社会保障

「老い」を考える

期日…9月29日、10月6・13・20・27日、11月10・17・24日、12月2・8・15日

時間…午前10時～正午

会場…婦人会館4階ホール

定員…先着75人

コース…婦人と生活科学コース

講師…評論家・島田とみ子氏、弁護士・荻原都子氏、千葉大学教育学部長・四宮真氏ほか

申込み…電話で9月20日から婦人会館☎64-8778番へ。保育（2歳以上・先着13人）を希望する人は、申込時に連絡。

まつど女性囲碁大会

日時…10月9日（日）午前10時

会場…勤労会館（松戸駅西口）

対象…女性のみ（初心者歓迎）

費用…1500円（児童は1000円）

申込み…9月30日までに萩谷☎86-3229番へ。

千葉県警察官募集

申込受付期間…9月24日まで

試験日…10月2日（日）

詳細…松戸警察署警務課☎67-1111番または駐在所、派出所へ

巡回年金相談

会場	青盤町支所	小支所	小支所	馬橋所	六支所	新松戸支所	壬安切所
10月	4日	7日	11日	14日	18日	21日	25日
11月	4日	8日	11日	15日	18日	22日	25日
12月	2日	6日	9日	13日	16日	20日	23日

詳細…国民年金課☎内線236・624番。＊相談時間…午前10時～午後3時

捨てる前にちょっと待って

「不用品交換情報」の活用を

不用品交換情報は昭和五十三年六月に交換情報誌を創刊して以来、昭和五十五年五月からは広報まつどに切り替え、以来毎月平均五百通もの応募をいただいております。

今回はぜひ新しい人や疑問を持たれていない人に、この事業の内容をお知らせいたします。

◆不用品交換情報誌でなくても、自分で家庭内の品物で、まだ充分使用できるものが、自分の家庭では必要なくなった品物として、必要としている家庭は多いだろうか。

◆ほしい品物があるのに、ほしい品物がないから、どこかで不用になった品物、家庭内にある品物、その品物と交換したい品物があったらどうすればいいですか？

◆購入年月・購入価格・大きさ・希望価格等を添えて、消費

生活課へ電話でお申し込み下さい。広報に掲載します。申し込み品物は、連絡があるまでは必ず保管して下さい。

◆どんな品物でもよいですか？

◆家具・電気製品・子供用品・楽器・スポーツ用具・文具・日用雑貨等です。営業目的のもの、衣料品・食料品・自転車・自動車は扱いません。

◆贈り物や交換品はありますか？

◆希望の品物があったら、ハガキ一枚に品目のみ記入

紹介し、よく子供用品の成立率が高く、逆に高価格（一万円以上）や品物が大きすぎるもの、古すぎるもの等は、率が低くなっています。

◆交換が終わったら？

◆不成立に終わった場合は、結果をすみやかに消費生活課に連絡していただきます。

◆不成立の場合は次順位者に決定します。

紹介し、よく子供用品の成立率が高く、逆に高価格（一万円以上）や品物が大きすぎるもの、古すぎるもの等は、率が低くなっています。

◆交換が終わったら？

◆不成立に終わった場合は、結果をすみやかに消費生活課に連絡していただきます。

◆不成立の場合は次順位者に決定します。

不用品交換情報

◆今回掲載分の紹介

◆申込方法：郵便切手は九月二十五日（当日消印有効）①希望品名の住所②氏名③電話番号④送料の連絡先をハガキに明記

◆ハガキ一枚に品名一点のみ、相手の紹介と月末に抽選を行います。当選者に電話連絡します。

◆申込先：〒271-1 根本三三七八番 消費生活課内線三三五七番

◆ハンズバッグ 一万円一点
◆ハンズバッグ 一万五千円一点
◆ハンズバッグ 二万五千円一点
◆ハンズバッグ 三万五千円一点
◆ハンズバッグ 四万五千円一点
◆ハンズバッグ 五万五千円一点
◆ハンズバッグ 六万五千円一点
◆ハンズバッグ 七万五千円一点
◆ハンズバッグ 八万五千円一点
◆ハンズバッグ 九万五千円一点

◆ハンズバッグ 一万円一点
◆ハンズバッグ 一万五千円一点
◆ハンズバッグ 二万五千円一点
◆ハンズバッグ 三万五千円一点
◆ハンズバッグ 四万五千円一点
◆ハンズバッグ 五万五千円一点
◆ハンズバッグ 六万五千円一点
◆ハンズバッグ 七万五千円一点
◆ハンズバッグ 八万五千円一点
◆ハンズバッグ 九万五千円一点

老人会が 育てた花の道

馬橋 柴 清乃さん



花の散歩道へ来ておまかせんか

四季を通して楽しめる花の散歩道を紹介します。馬橋市民センター前の街路樹の下、今はカンナの花が咲いています。オレンジ色の中に、黄赤あり、さらには王冠の可愛らしい花が咲いて

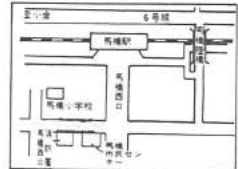

この欄への投稿は 〒271根本387-5松戸市役所広報課へ

TALK-TALK-TALK

高校三年生です。我孫子の高校へかよっています。税金についての作文を書かなければならないので、小金原の図書館分館へ資料を探しにきました。

この分館はあまり利用したことがないので、いつも利用している分館につれてきてもらいました。

本を探しているうちに、いつの間にかインターネットの本を手に入れたんですよ。



面白い小説ないかしら

小金原 本郷 美奈子さん

部屋の模様替えをしようと、思っていたところなんです。気分転換にもなりますし、なかなか楽しいものです。あまりむずかしい本はダメなんです。赤川次郎の「七十一」も面白いです。

四個の銀メダルを獲得

国際身障者スポーツ大会で活躍 村山 順子さん(松台)



「スポーツが大好きなんです。将来は、体育の先生になりたいと思っています」と、過去の思い出を語る。高校三年のとき交通事故にあい、右足を損傷。突然、車イスの生活が一変する。しかし持ち前の負けん気と明るい性格は、スポーツへの情熱をますます高める。

所沢市の国立身体障害者リハビリテーションセンターで社会復帰への訓練を受ける。国内の身障者スポーツ大会へ積極的に参加し好成績を残す。今年、二つの国際身障者スポーツ大会に出場した。七月二十四日から三十一日までイギリス・ロンドン郊

ハイごちら

まちの話題をお知らせ下さい。

松戸市役所広報課
☎66-1111 内線600番

夜の競歩で 運動不足を解消

五番六実 鈴木しげ子さん

汗をかくとさっぱりします

こわくて ハチの巣もてないわ!

小金原 北村 園子ちゃん(7歳)

完全養護ハチ退治

募集 サークル 会員

女性合唱団 チェチーリア

女性合唱団 コールフローラ

緑樹会(美術)

あすなろ会(油絵)

学校訪問 楽しい給食

手づくりカーテンで

小金北小学校

今日のメニューはハンバーグ、おいしい!

あなたの健康 70

アレルギー性鼻炎

アレルギーとは？

アレルギー性鼻炎とは、鼻の粘膜にアレルギー物質が侵入し、免疫反応が起ることで起こります。

症状は、鼻水、鼻づまり、鼻かゆみ、目やみ、目のかゆみ、涙、せき、頭痛、鼻などの不快感が現れます。

治療法は、アレルギー物質を避けること、薬物療法、免疫療法などがあります。

寄席芸能大会

- ▶日時…10月9日(日)午前10時
- ▶会場…市民会館大ホール
- ▶内容…落語、浪曲、講演、舞踊等
- ▶費用…無料
- ▶詳細…柳井☎65-0423番

合同フォークダンスパーティー

- ▶日時…9月23日(祝)午前11時30分～午後4時(運動靴持参)
- ▶会場…運動公園体育館
- ▶費用…会費300円
- ▶詳細…岩谷☎42-3080番

千葉大園芸学部

こどもの遊びと遊び場計画展

- ▶期日…9月24日(土)～10月11日(日)
- ▶会場…市民会館2階展示場
- ▶費用…無料
- ▶詳細…千葉大園芸学部・中村☎63-1221内線344番

第4回 松戸おなじみ落語会

- ▶日時と内容…①10月15日(土)午後6時開演・小南・扇橋二人会②10月16日(日)午後2時開演・円楽独演会
- ▶会場…市民劇場
- ▶費用…本戸=1500円、通し=2800円
- ▶詳細…川田☎85-8615番

機械編講座

- ▶日時…10月1・8・22・29日、11月5・12・19日午前9時～正午
- ▶会場…常盤平市民センター
- ▶内容…セーター・ベスト
- ▶対象…一般市民(30人)
- ▶費用…月1000円
- ▶申込み…大貫☎86-6611番

市職員募集

- ▶職種・人数…看護師=1人
- ▶応募資格…38歳以下の有資格者(現在、市内の医療機関に勤務している人は、ご遠慮下さい)
- ▶詳細…人事課☎内線375番



小倉原地区バドミントン大会

- ▶日時…9月25日(日)午前11時～午後5時
- ▶会場…根本内小体育館
- ▶対象…小倉原地区住民・成人男女(初心者歓迎、上ばき持参)
- ▶種目…男女ミックス・ダブルス
- ▶費用…1チーム300円
- ▶申込み…当日会場
- ▶詳細…赤間☎42-4649番

松戸市体育祭ゲートボール大会

- ▶日時…10月15日(土)午前8時30分～(雨天10月22日)
- ▶会場…運動公園陸上競技場
- ▶対象…市民(男女・年齢問わず)
- ▶参加費…1チーム(5人～8人以内)4000円、代表者会議を10月4日(月)午後1時から常盤平市民センター会議室で行います。
- ▶申込み…電話で9月28日(水)までに松戸市ゲートボール協会・木村☎86-3256番



市民講座 教養としての仏教思想

- ▶日時…10月8日～11月26日の土曜日、午後6時30分～8時30分
- ▶会場…矢切公民館
- ▶講師…立正大学教授・浅井円道氏
- ▶対象…市内在住・在勤者
- ▶定員…40人
- ▶申込み…9月21日(水)午前9時から矢切公民館へ(電話可)
- ▶詳細…矢切公民館☎68-1241内線44・45番(総合福祉会館内)

音楽の広場(コーラス)

- ▶日時…9月27日(火)午後1時30分～3時30分
- ▶会場…市民会館音楽室
- ▶費用…無料
- ▶詳細…社会教育課☎内線464番

青年講座(第2期)

テーマ	会場	期間	定員	内容
この国の現状	市民会館	10月10日	20人	この国の現状を把握して生きる力
7月のその美しき	市民会館	10月17日	20人	7月のその美しき物語を学ぶまで

- ▶対象…16歳～30歳の青年男女
- ▶時間…午後6時30分～8時30分
- ▶申込み…電話で社会教育課☎内線451番へ

お知らせ

- 市役所(66)1111 ●常盤平支所(87)2131
- 小倉支所(41)5101 ●小金原支所(44)4151
- 大実支所(85)0113 ●馬橋支所(45)2131
- 新松戸支所(43)5111 ●矢切支所(62)3181

昭和59年度松戸市職員募集

- ▶欠員補充を中心としたとおり募集します。
- ▶職種・人数…一般事務=約30人、一般技術(土木)=若手1名、消防官=若手1名
- ▶試験…10月23日(日)市立松戸高校で実施
- ▶受付期間…9月30日まで
- ▶受験資格…高校以上を昭和59年3月卒業見込みの人、又は昭和58年3月卒業の人
- ▶詳細…人事課☎内線375番

法律相談

- ▶10月1日「法の日」に
- ▶日時…10月1日(土)午前10時～午後3時
- ▶会場…市民会館
- ▶相談事項…あらゆる法律問題
- ▶費用…無料
- ▶相談員…弁護士
- ▶詳細…千葉地方・家庭裁判所松戸支部☎68-5141番

住宅統計調査にご協力を

10月1日現在で住宅統計調査が実施されます。この調査は、国や県・市の住宅建設計画・都市計画・環境整備計画などの立案のための資料として広く利用されます。9月下旬から、調査員が調査票をもって訪問しますので、ご協力をお願いします。▶詳細…総務部庶務課統計係☎内線365番

市民柔道教室

- ▶期日…10月8・9・15・22・29・30日、11月5・12・13日
- ▶時間…午後1時～3時(土曜日)、午前10時～正午(日曜日)
- ▶会場…運動公園武道館柔道場
- ▶対象…市内在住の小学生以上の男女(定員60人、先着順)
- ▶費用…小中学生340円、高校生以上380円(ただし保険料として)
- ▶申込み…9月21日(水)午前8時30分から社会体育課で受け付け
- ▶詳細…社会体育課☎内線593番

市民絵を描く会

- ▶日時…9月25日(日)午前9時～正午、雨天の場合は10月2日(日)
- ▶会場…常盤平しゅうぶ公園(現地集合)、南村持参
- ▶参加資格…市内に在住、在勤、在学の人(申し込みは直接会場)
- ▶詳細…江戸川を守る会松戸支部事務局(公害課内)☎内線628番

簿記検定試験

期日	級(受験料)	時間	試験会場
10月13日(日)	1級2700円	午前9時～	中部小学校
	2級1500円	午後7時～	
	3級1200円	午前9時～	
	4級1000円	午後1時～	

- ▶申込み…10月7日(金)～14日(金)商工会議所で受け付け☎64-3111番

講演「これからのセクシュアリティ」

- ▶30代からの女性の心身の変化
- ▶日時…9月22日(木)午前10時～正午(定員300人)
- ▶会場…市民劇場ホール
- ▶講師…皆川道(国立国府台病院産婦人科医長)、吉沢貞氏(神奈川県緑風園医師)
- ▶詳細…健康管理課☎内線460・409番

千葉県民政治大学

- ▶日時…10月3日(月)、11日(火)、20日(木)、25日(火)午後1時～4時
- ▶会場…塚本大千葉ビル8階大ホール(国鉄千葉駅前)
- ▶定員…500人
- ▶講座内容…政治、選挙、社会、教育など
- ▶申込先…9月26日(月)までに申込書(市町村選挙管理委員会などで配布)またはハガキで県選挙管理委員会(〒260-91千葉市市場町1-1千葉県庁地方課内)☎0472-23-2144番へ

勤労会館ふれあい教室(社交ダンス)

- ▶期日…10月5日から12月21日までの毎週水曜日の計12回
- ▶時間…午後6時30分～8時30分
- ▶会場…勤労会館
- ▶対象…市内在住・在勤の勤労者(40歳までの初心者)
- ▶講師…深町一夫氏
- ▶定員…先着男女各30人
- ▶費用…教材費、パーティ代1200円
- ▶申込み…9月26日・27日の午後6時から8時まで勤労会館事務室で受け付け。定員に満たない場合は28日以降、商工課☎内線351番へ



一般健康診査

期日	時間	会場
9月30日(金)		ハク崎会館
10月5日(木)	午後1時30分～3時	馬橋市民センター
10月6日(金)	午後1時30分～3時	馬橋支所
10月7日(土)		西ヶ崎市民センター

- ▶対象…40歳以上(胸部レントゲン検査は15歳以上)
- ▶検査内容…尿、血圧、血液、胸部レントゲン・その他
- ▶申込み…当日直接会場
- ▶詳細…健康管理課☎内線415番

食生活教室

期日	会場	内容	定員	料額
9月27日(火)	松戸保健所	25人		
9月28日(水)	緑島市民センター	20人		300円
9月29日(木)	西ヶ崎市民センター	20人		
10月6日(金)	小倉原市民センター	20人		
10月17日(月)	馬橋市民センター	20人		

- ▶申込み…健康管理課☎内線412番

休日医療体制

- ◆緊急休日在宅当番医・午前9時～午後5時 レフォオサービス☎66-0010番
- ◆休日歯科診療所・午前9時～正午 衛生会館内☎68-3553番
- ◆休日・土曜日夜間急病診療所・午後8時～11時 衛生会館内☎68-3756番

新成元山駅

〈設置年月日〉昭和30年4月21日
 〈1日の乗降客数〉11,000人
 〈駅員の数〉3人

松戸駅から8番目の元山駅は、まだ田園風景が見られる静かな住宅街の中に建っています。この付近は、観光梨園が多く、休日には、梨もぎに訪れる家族づれの姿がよく見受けられます。

療育相談

- ▶日時…毎月第2水曜日(受け付け午後1時～1時30分)
- ▶会場…松戸保健所
- ▶対象者…5ヶ月以上の乳幼児で肢関節脱臼検診未受診者、又は運動機能に心配のある乳幼児
- ▶内容…整形外科の診療
- ▶申込み…電話で松戸保健所、保健指導課☎61-2111内線253番へ

食生活講座(4日間で1コース)

期日	時間	会場	初級	定員
10月3日(月)	午前10時～正午	市民会館	初級	115人入
10月11日(火)	午前10時～正午		初級	
10月17日(月)	午前10時～正午		初級	
10月24日(日)	午前10時～正午		初級	

- ▶申込み…健康管理課☎内線412番

愛の献血

期日	時間	会場	主催
9月28日(水)	午前9時～午後4時	市民会館	松戸献血協会
10月4日(火)	午前9時～午後4時	市民会館	松戸献血協会
10月11日(火)	午前9時～午後4時	市民会館	松戸献血協会
10月18日(火)	午前9時～午後4時	市民会館	松戸献血協会

- ▶詳細…健康管理課☎内線412番

ポリオ(小児マヒ)定期予防接種

- ▶申込み対象者…まだ2回飲み終わっていない4歳未満の人で、問診票を持っていない人。以前の間診票がある人はそれを利用のこと。
- ▶個人通知対象者…昭和57年12月1日から昭和58年5月31日までに生まれた人には9月下旬に通知。これ以降に生まれた人には対象年齢になってから通知。
- ▶申込み…ハガキで申し込んで下さい。電話での申し込みは不可。

ポリオ申し込み初めて飲む多量に1回飲み込んで2回目を2週間後に入ります。住所、年齢、性別、年齢、子供の生年月日、電話番号

- ▶詳細…保健衛生課☎内線405番

婦人検診

期日	時間	会場
10月4日(火)	午後1時30分～3時	市民センター
10月11日(火)	午後1時30分～3時	市民センター

- ▶対象…35歳～39歳の女性(ただし胸部レントゲン検査は15歳以上の男女が可)
- ▶検査内容…尿、血圧、血液、胸部レントゲンその他
- ▶費用…無料
- ▶申込み…当日直接会場
- ▶詳細…健康管理課☎内線415番

市のようす(9月1日現在)

■人口 418,397人 (+554) ()は前月比
 男 211,592人 (+302)
 女 206,805人 (+252)
 ■世帯 136,426世帯 (+74)

編集・発行＝松戸市役所広報課
 〒271 松戸市根本387番地の5 ☎(66)1111番

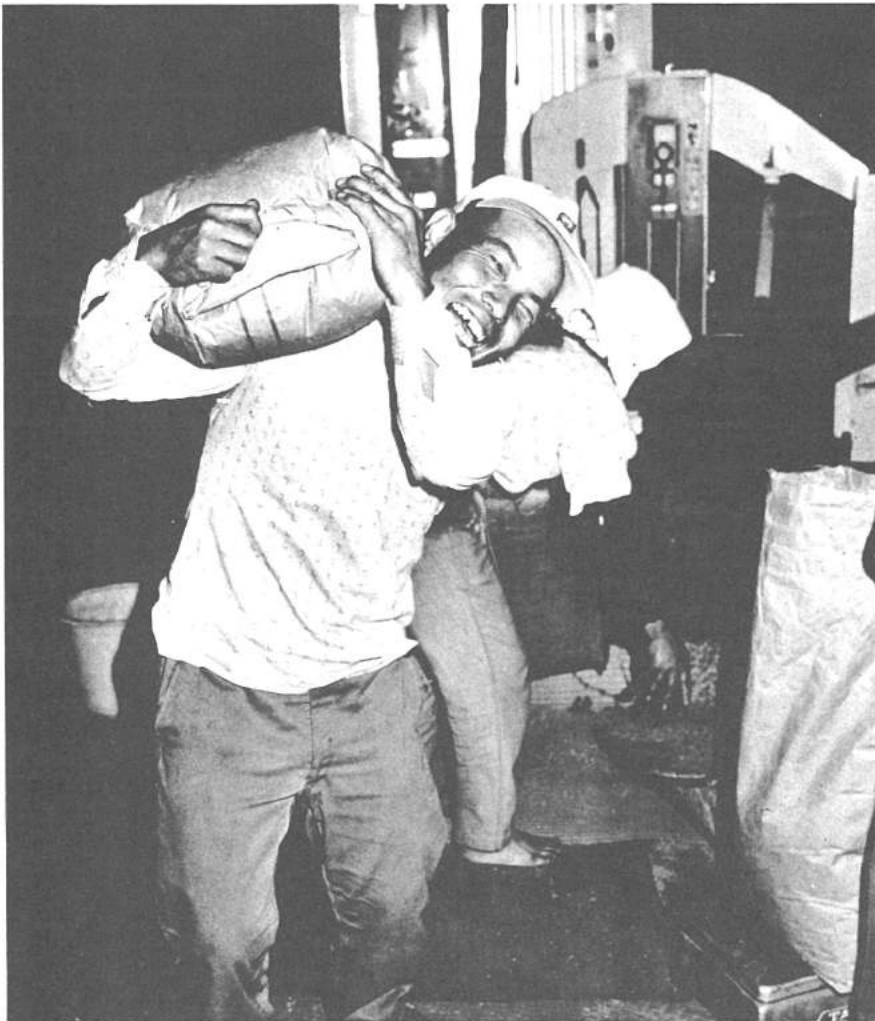

共同で稲摺り作業

田も暮れて間もない秋の夜、はたき電球が点る作業場に、口掛けした顔を並べてはせながら農家の奥さんガ一人、二人と集まっています。

金口は、川村兼久さん(四十六歳)を中心に四軒共同で、稲摺り機を動かす日です。

「この秋刈られた稲は、脱穀、乾燥も終わりました。お米になるのを待っています。」

動力の発動機が始動し、稲摺り機が回り始めの、田をなぞる音が遠くから響いてきます。

始めます。

そんな中で川村さんは、稲の流れをたどり、機械の動きをあたり大忙し。

詰められた新米を運ぶのも川村さんの役目です。毎時一俵(約六十kg)担ぎました。これは三十kgのしかなかったり、軽いもので、この重さで、稲摺り機が稼働しての打ち上げが楽しめて

できたよ “新米”

文化ホールギャラリー

10月

- ◆内展書展：十月五日～九日
- ◆林山会書展：十月五日～九日
- ◆第八回石門書展：十月十一日～十六日
- ◆幼児相展：十月十八日
- ▼詳細：文化ホール☎初～七八一〇番

映画と形劇おぼなしまきび

(入場無料・三・九歳くらいが対象)

期日	会場	時間
十日 五時	図書館本館	午後二時～三時三十分
八日 八時	天切公民館	午後三時～四時
十日 十日	小宮市民センター	午後二時～三時三十分
十日 十日	六実市民センター	午後三時～四時
十日 十日	明市民センター	午後二時～三時三十分
十日 十日	図書館本館	午後二時～三時三十分

▼詳細：市立図書館☎6915115番

子和清水貝塚展

10月11日～12月11日



子和清水貝塚の土壇から出土の土器

土器は語る

文化ホール特別展

- ▼日時：十月十一日(火)～十二月十一日(日) 午前十時～午後六時
- ▼会場：文化ホールギャラリー
- ▼内容：子和清水貝塚は、縄文時代中期集落の全貌が明らかにされた遺跡として有名です。今回は子和清水遺跡の出土資料を可能な限り展示し、それらの資料を通して、子和清水に居住した人々の生活や文化を探ります。
- ▼詳細：文化ホール☎初～七八一〇番



—第28回—

- ▼期日：十月十六日(日) 午前五時～午後五時
- ▼行き先：山梨県西沢渓谷
- ▼費用：一人七千円(バス代、保険料等)ただし小中学生は、六千円
- ▼定員：四十人
- ▼申込み：高橋☎初～三四六六番

松戸駅西口 バス停留所の位置が変更になる



松戸駅西口広場地下に駐車場を建設するための工事が十月十日から開始されます(完成は昭和六十一年十一月の予定)。このため、工事期間中、松戸駅西口広場の京成バス(七路線二十一系統)乗降場が左図のように変更になります。東武バスは従来と変わりありません。駐車場建設工事期間中は、駐車場の皆様には何かと迷惑をおかけしますが、ご協力をお願いします。 詳細：企画課内線五二二番・京成バス松戸営業所 630-1255番

児童手当

受け取りは十月十一日から

十月期支払分

児童手当(特別給付を含む)・十八歳未満の児童を三人以上養育している人に支給)の十月期分(六月～九月分)を支払います。

支払いは、受給者の指定した銀行等の普通預金口座に振り込みますので、十月十一日以降に銀行等で確認して下さい。

▼支給資格：市内に住む(外人登録をしていること)十八歳未満の児童を三人以上養育している、そのうち一人が義務教育終了前であること③所得制限未満であること④下表参照

▼所得制限：税法上の所得額と扶養人数により限度額が定められます。ただし、各種控除がある場合、その各限度額が上積みになります。

▼手当月額：三人目以降の児童一人につき五千円(市民税所得割のない場合七千円)。

▼申請手続き：①持参するもの申請者名義の市内金融機関(郵便局除く)の普通預金通帳と印鑑②調べる事項申請者が加入している年金の記号番号③今年一月二日以降に市内に転入した人は、前住所の役所から所得証明書を取り添付して下さい。④公務員または三公社に勤めている人は勤務先へ請求して下さい。⑤申請しない手当が受けられないもの：①増額申請し出産などで児童数が増えたとき②再申請し受給者が死亡したとき

▼更新の届出：毎年六月に更新の届け出(児童手当現況届)をしていただきます。受給者には、六月十一日に書類を発送します。受付期間は八月二十日までです。

▼詳細：税務課内線三五八番

各種控除額表

項目	控除額
障害者控除	1万円未満 230,000円
障害者控除	1万円以上 310,000円
老人扶養控除	1万円未満 100,000円
老人扶養控除	1万円以上 200,000円
配偶者控除	1万円未満 100,000円
配偶者控除	1万円以上 200,000円

所得額基準表

世帯員数	所得額	児童手当
0人	2,740,000円	1,370,000円
1人	1,030,000円	1,600,000円
2人	3,300,000円	1,890,000円
3人	3,610,000円	2,120,000円
4人以上	1人増すごとに 290,000円加算	

※特別給付とは、長期付国民年金の公的年金等主年金等に加している額です。

一斉公開建築パトロール 違反建築防止週間

10月14日

建築指導課では、毎年実施している「違反建築防止週間」を今年も十月十一日～十七日まで建設者の指導のもとに実施します。

この運動は、建築基準法の目的、内容を知っていただき、秩序ある街づくりを目的としており、重点事業として十月十四日には「一斉公開建築パトロール」を警察署、消防局、建築関係団体等の協力を得て実施します。違反建築をなくするため市民の皆様のご協力をお願いします。

▼詳細：建築指導課内線三三九番

母子家庭に医療費を助成 入院費用に加え新たに通院費用も

市は、母子家庭の自立をうながし、福祉の向上を図るため、母子家庭に医療費(入院費用)を助成していますが、十月から新たに通院費用も助成することになりました。あらかじめ、受給資格者として認められる必要がありますので注意して下さい。

▼対象：十八歳未満の児童を現に扶養している母子家庭の母と児童および父母の間の十八歳未満の児童で、前年の所得税が課せられていない家庭

▼助成される医療費：医療機関(歯科診療を除く)で受診した際の保険医療費の自己負担額(付加給付等を控除した額)から一部負担金を控除した額

▼助成を受ける方法：(1)前年の所得税が課せられていないことを証明する書類等により、福祉事務所であらかじめ受給資格として認められること。(2)医療機関へ初診の際、給付申請書(近隣の母子福祉推進員か、福祉事務所にあります)を持参すること

▼詳細：福祉事務所内線五二六番

カギかけは家族 みんなの合言葉 全国防犯運動

10月11日～20日

▶重点目標…侵入盗の防止、少年非行の防止、覚せい剤乱用の防止

▶侵入盗の防止には①ワンドア・ツーロックの推進②外出時の施錠助行と声かけ運動の推進③家庭・事務所等の防犯診断④防犯指導員、地域住民等による合同パトロールの実施

▶詳細…松戸警察署防犯課 67-1111番

消費生活苦情相談日

▶日時…第1～4月、水曜日、午前10時～午後4時

▶会場…市民相談コーナー(ただし、第2・4月曜日は別館1階計量検査室)

行政相談週間
10月16日(日)～22日(土)

▶日時…10月18日(火)午後1時～3時

▶会場…市民相談室相談コーナー

▶担当…佐藤晃氏(行政相談委員)

▶相談内容…恩給・年金・生活保護・河川・登記等国の仕事、県・市が国から委任されている仕事、公社・公団等の仕事についての不満、苦情など

▶詳細…市民相談室内線 208番

中小企業者のための 夜間相談室

松戸商工会議所では、10月の1カ月間、火曜・金曜日に限り夜8時まで業務を延長し、金融・税務・経理・経営・労働・取引等のご相談に応じます。ぜひこの機会にご利用下さい。

▶期日…10月4・7・11・14・18・21・25・28日

▶時間…午後8時まで

▶会場…松戸商工会議所

▶詳細…松戸商工会議所 64-3111番

線路への置き石はやめましょう

松戸市排水設備 工事責任技術者・配管責任者講習会と試験

▶講習会…11月4日

▶試験…排水設備工事責任技術者(11月9日午前9時30分から)、排水設備工事配管責任者(筆記は11月9日午後2時、実技は11月13日午前10時から)

▶受験資格…排水設備工事責任技術者は、高等学校又は旧制中学校以上の学校で、衛生工学科その外これに相当する学科を修めて卒業した人。引き続き5年以上排水設備工事に従事した人。排水設備工事配管責任者は、引き続き3年以上排水設備工事に従事した人。

▶申込み…10月17日～21日午前8時30分～午後5時まで

▶受験手数料…2000円

▶詳細…下水道部施設課

防火管理者資格講習会

▶日時…10月20日(木)、21日(金) 午前9時30分～午後5時

▶会場…消防局講堂

▶定員…150人

▶費用…3000円(テキストおよび資料代)

▶申込み…10月6日(木)～12日(水)市内各消防署または消防局予防課へ。定員になり次第締め切り

▶詳細…松戸市消防局予防課 63-1111内線205・206番

ボーイスカウト、ガールスカウト団員募集

▶対象…市内在住者で、ボーイスカウトは来春小学校3年生になる男子。ガールスカウトは来春小学校1年生になる女子

●ボーイスカウト

Table with 4 columns: 地区, 活動方面, 団長, 連絡先. Lists various scout groups and their details.

●ガールスカウト

Table with 4 columns: 地区, 活動方面, 団長, 連絡先. Lists various girl scout groups and their details.

▶詳細…安井☎85-9143(夜間)

学童保育所指導員募集

▶資格…幼・小教諭、保育者資格者で30歳以上の人
▶申込み…〒270常盤平7-13・常盤平学童保育園☎87-2670番へ履歴書持参または郵送

障害者列車ひまわり号 秋の催楽園へ

▶期日…11月3日(祝)
▶行き先…水戸借来園
▶費用…障害者2500円・同伴者2500円(昼食代、保険料等含む)、ボランティア無料
▶申込み…東葛病院内社会福祉部・木内☎0471-59-1011番

松戸地方特殊学級 合同運動会

▶日時…10月23日(日)午前9時～午後2時30分
▶会場…松戸市運動公園体育館
▶参加校…松戸市・鎌ヶ谷市小学校特殊学級、県立松戸つくし養護学校、市立ゆうかり学園
▶主催…松戸市・鎌ヶ谷市教育委員会、松戸市・鎌ヶ谷市特殊学級設置校長会、松戸地方特殊教育研究連盟
▶後援…松戸市・鎌ヶ谷市手をつなぐ親の会
▶詳細…教育委員会指導課☎内線442番

東葛飾地方教育展

▶日時…10月8日(午後1時～4時、9日午前9時～午後4時、10日午前9時～午後3時)
▶会場…東葛飾地方教育センター(東武線安室駅下車15分)
▶内容…児童・生徒の理科作品展および教職員の自作展
▶詳細…東葛飾地方教育センター☎0471-24-4148番

金融機関は毎月 第2土曜日が休業です

すべての金融機関(普通銀行、相互銀行、信用金庫、農業協同組合、労働金庫、郵便局)が週休2日制を実施しています。

毎月第2土曜日(今月は10月8日)は休業です。市税等を納める場合は注意して下さい。

市庁舎内の千葉銀行出張所と常盤平支所内の同行派出所も市税等の取り扱い、支払い業務が休業となります。

▶詳細…財政課☎内線297番

新松戸庭球場がオープン

▶場所…主水新田447番地の3、新松戸クリーンセンター内
▶コートの種類・面数…全天候型2面
▶使用料…1面1時間200円
▶交通機関…松戸駅西口から京成バス(流山・江戸川古行き)主水下車、徒歩5分
▶申込み…新松戸支所へ直接
▶詳細…社会体育課☎内線564番

児童育成指導者養成講座

▶日時…10月18日～11月17日午後1時30分～3時30分(10回)

Table with 4 columns: 月日, 講座名, 内容, 講師. Lists training courses for child guidance.

▶会場…市役所本館2階大会議室(11月4日のみ市民会館音楽室)
▶対象…児童の育成指導に関心を持っている人
▶定員…50人
▶受講料…無料
▶申込み…こども課☎内線553番

社交ダンス講習会

▶日時…11月8・14・21・28日、12月5日、午後6時30分～8時30分
▶会場…勤労会館
▶種目…アルプス、ワルツ、マンボ、ジルバ、ルンバ
▶定員…先着男女各30人
▶受講料…1人2,000円
▶講師…深町一夫氏
▶詳細…商工会議所・深町☎64-3111番

レクリエーション

技術指導者研修会

▶期日…10月22日(土)～23日(日)
▶会場…県立流山青年の家
▶参加対象…青年リーダーおよび少年団指導者、職場のレクリエーション担当者、その外青少年育成関係者
▶内容…①講義(レクリエーションの意義とリーダーの役割) ②実習
▶会費…1500円(食費その外)
▶申込み…10月17日(月)まで県立流山青年の家☎0471-59-2005番

市民税第3期 納期限は10月31日

間違えないで！ ごみの分別方法

①洗剤のプラスチック容器・茶碗・皿等の陶磁器類は燃やさないゴミです。

②スチール製の机・冷蔵庫・洗濯機等は、資源ゴミです。これらをお間違いないようゴミの4分収集にご協力下さい。

▶詳細…清掃第1課☎内線530番

来春以降の 成人式対象者へ

来春以降の成人式対象者は次のとおりです。なお、通知は年賀状として対象者全員にお送りします。

▶昭和59年対象者…昭和39年1月1日～昭和39年4月1日生まれの人

▶昭和60年対象者…昭和39年4月2日～昭和40年4月1日生まれの人

▶詳細…社会教育課☎内線451番

お知らせ

腎臓バンクにご協力を

腎臓病が悪化して人工腎臓が必要になれば生きていけない人が急増しています。腎臓移植によって多くの人が救われます。

そのためには死後腎臓を提供して下さる人が必要です。

▶詳細…千葉県腎臓病協会連絡協議会・千葉市新町83さつき荘103号☎0472-41-3016番(月・水・金曜、午前10時～午後4時)

住宅金融公庫 財形住宅融資のご利用を

財形貯蓄残高の5倍(2000万円を限度)、住宅の取得または改良に必要な資金の80%以内まで借りられます。

▶詳細…公庫業務取扱金融機関または住宅金融公庫☎03-812-1111番

一気転に相談を— 身体障害者雇用促進 合同面接会

▶日時…10月28日(金)午前9時～
▶会場…県総合運動場体育館(千葉市天台町285)
▶申込み…松戸公共職業安定所・身体障害者相談係☎82-6106番へ

国民健康保険料第4期 納期限は10月31日

県立千葉高等技術専門学校 女子職業訓練生を募集

▶資格…昭和59年3月高等学校卒業見込みの女子
▶訓練科目…一般事務科、販売経理科、洋裁科
▶訓練期間…1年
▶募集期間…10月17日～31日
▶選考日…11月8日、9日
▶詳細…〒280 千葉市都町2-1-12・県立千葉高等技術専門学校☎0472-32-7633番

市制施行40周年記念 写真展を開催します

市は、市制施行40周年を記念して、市制施行当時から今日に至るまでの写真展を開催いたします。現在の状況からは、想像も出来ないくらい珍しい写真も多くあります。ぜひおいてください。

▶期日…10月20日(木)～26日(水)(26日は午前中)24日(日)は休館
▶時間…午前10時～午後6時
▶会場…文化ホール内市民ホール(松戸ビル4階)
▶詳細…広報課☎内線561番

昭和三十七年 馬場の万葉寺付近から旧水戸街道を望む



10月10日に市民運動会

各地区の皆さん応援を

体育の日の10月10日、運動公園陸上競技場で、地区代表選手による市民運動会を行います。

各地区の皆さんの応援をお願いします。

種目は、50m・100m・二人三脚・綱引き等、20種目です。

なお、雨天の場合は、10月16日(日)になります。▶詳細…社会体育課☎内線593番



あくとと恵ガパン /

千葉県最低賃金が改正

県内のすべての使用者は、10月1日から次の賃金額より低い賃金で労働者を使用することはできません。

▶日額…3336円
▶時給額…417円

▶詳細…千葉労働基準局賃金課☎0472-54-5211番

県公園緑地写真コンクール

▶主題…県内の都市公園、緑地の特徴をいかしたものを
▶規格…カラープリント(キャビネ利以上、四つ切りまで)
▶締切り…10月15日(土)
▶送り先…〒260-91 千葉中央郵便局私書箱40号・県都市部都市整備課公園計画係☎0472-23-3617番あて郵送(作品には撮影場所、撮影年月日、住所、氏名、年齢、勤務先、電話番号等を明記する)

国立館山海員学校 生徒募集

▶受験資格…15歳以上19歳未満で中学校卒業(見込みを含む)かそれ以上の人、身体に関する基準あり
▶定員…高等科約60人
▶願書受付…昭和59年1月4日～2月4日
▶試験日時…昭和59年2月12日、午前9時～
▶詳細…国立館山海員学校☎0470-22-1912番

NHK青年の主張 全国コンクール千葉県大会

▶期日…11月13日(日)
▶会場…NHK千葉放送局
▶参加資格…県内に在住、昭和33年1月16日～昭和43年4月1日までに生まれた人
▶テーマ…(1)青春・ここに打ち込む(2)わたしの生き方を変えたもの(3)いま日本人のひとりとして
▶応募方法…自分の主張を400字詰め原稿用紙4枚程度にまとめた原稿(NHK千葉放送局)にありを添えて、10月21日(金)までに〒280千葉市中央4-14-14 NHK千葉放送局☎0472-27-7311番「青年の主張」係あて郵送。応募原稿を審査の結果、千葉県大会出場者を決定します。

県立千葉高等技術専門学校 10月の催物

▶日かげを彩る庭木の育て方…10月10日 午後1時～
▶植木の繁殖…10月23日 午前10時～午後4時
▶落葉樹の移植…10月25日 午前10時～午後4時
▶園芸教室
▶家庭果樹の育て方…10月16日 午後1時～
▶展示会
▶秋の植木まつり…16日まで
▶花と緑の児童画作品展…10月21日～11月20日
▶詳細…成田市天神峰字道場80-1・県立千葉高等技術専門学校☎0476-32-0237番



市政見学会 個人参加を募集

- ▶日時…10月19日(水)午前9時～午後3時
- ▶見学施設…健康増進センター・消防局・クリーンセンター等
- ▶定員…25人(多数の場合は抽選)
- ▶申込み…10月12日(水)まで、往復ハガキに氏名、年齢、住所、電話番号を記入し、広報課☎内線600番(〒271根本387-5)へ

ジャズコンサート

- ▶日時…10月20日(木)開場午後6時、開演午後6時30分
- ▶会場…市民劇場
- ▶演奏…ジャズアコースティックス(コンボ・プロ集団)
- ▶入場料…500円(当日券あり)
- ▶詳細…青少年会館内・高柳☎44-8556番

青年講座

一若ふたりの家庭学一

- ▶日時…11月15日までの毎週火曜日、午後6時30分～8時30分
- ▶会場…婦人会館
- ▶内容…「子供ってなに?」「素晴らしい家庭、生きがいある人生を」など。
- ▶対象…未婚、新婚の青年男女(1人でも参加できます)
- ▶申込み…社会教育課☎内線451番



市制施行40周年記念 松戸市体育祭

硬式テニス大会

- ▶日時…11月3日(祝)午前9時
- ▶会場…栗ヶ沢公園庭球場
- ▶種目…一般混合ダブルス、家族混合ダブルス、合計年齢90歳及び100歳以上のダブルス
- ▶費用…1組1000円(当日会場で)
- ▶申込み…10月20日(木)までにハガキに参加種目、ペアー氏名を明記し〒270小金原4-35-11小沢清☎42-3209番へ

なぎなた大会

- ▶日時…10月23日(日)午後1時～3時
- ▶会場…運動公園武道館
- ▶種目…演技競技(試合)
- ▶費用…1人1000円
- ▶対象…市内在住者
- ▶申込み…10月10日(祝)までにハガキに参加種目、住所、氏名、年齢、電話番号を記入し〒270高柳1590-3竹山明子☎84-6826番へ

休日医療体制 健康保険証を忘れずに！

- ◆緊急休日在宅当直 ☎午前9時～午後5時 テレフォンサービス☎66-0010番
- ◆休日歯科診療所 ☎午前9時～正午 衛生会館☎68-3553番
- ◆休日・土曜夜間急病診療所 ☎午後8時～11時 衛生会館☎68-3756番

福祉バザー

- ▶日時…10月30日(日)午前10時～午後2時
- ▶会場…市民会館(料理教室)
- ▶品物の提供を…市民の人で品物を提供していただける場合は、10月25日までに連絡して下さい。
- ▶詳細…松戸手をつなぐ親の会・富山☎41-2637番へ

すまいの手入れ実習

期日	会場	内容	時間
10月13日(日)	市役所本館	すまいの掃除(掃除機・掃除機)	午後1時～2時
20日(日)	大会議室	すまいの掃除(掃除機・掃除機)	午後1時～2時
27日(日)	市民会館	すまいの掃除(掃除機・掃除機)	午後1時～2時

- ▶定員…50人(費用=無料)
- ▶申込み…電話又はハガキで10月9日まで(〒271松戸市根本387-5消費生活課☎内線357番)へ。



- 市役所(88)1111 ●常盤平支所(87)2131
- 小金支所(41)5101 ●小金原支所(44)4151
- 六栗支所(85)0113 ●馬橋支所(45)2131
- 新松戸支所(43)5111 ●矢切支所(62)3181

秋季市民

ソフトボール大会

- ▶日時…10月16・23・30日、11月3日午前8時30分集合
- ▶会場…古ヶ崎グラウンド
- ▶対象…市内在住・在勤者により編成されたチーム
- ▶費用…1チーム男子5000円、女子3000円
- ▶申込み…10月8日(土)午後6時30分から運動公園武道館会議室で(代表者会議も有ります)。
- ▶詳細…水野☎64-8441番

市民バドミントン教室

- ▶期日…10月21・26・28日、11月2・4・9・11・16・18・25日
- ▶時間…午後6時30分～9時30分
- ▶会場…運動公園体育館(上履用運動靴持参)
- ▶対象…市内在住の男女
- ▶定員…50人
- ▶費用…傷害保険料380円
- ▶申込み…10月6日(木)社会体育課☎内線593番で窓口受け付け

エアロビクスダンス教室

- ▶期日…11月2日～12月14日の毎水曜(11月23日を除く)計6回
- ▶時間…午前10時～11時30分
- ▶会場…健康増進センター
- ▶対象…市内在住・在勤の人で、健康増進センターの医学検査を1年以内に受診した人(検査を受けていない人、または検査後1年以上の人は検査を受けて下さい)医学検査の結果、教室に参加できない場合もあります。
- ▶費用…指導室使用料・毎回300円
- ▶定員…80人(先着順)
- ▶申込み…10月6日(木)午前9時から来所または電話で健康増進センター☎68-1241-3番へ

青年のためのフォーク ダンス初心者講習会

- ▶日時…10月8日～12月3日毎土曜日午後6時30分～8時30分
- ▶会場…勤労会館(運動靴を持参)
- ▶対象…16歳～30歳までの青少年
- ▶会費…1000円(9回分)
- ▶詳細…望月☎65-7122番

脳神経に関する 講演と相談

- ▶日時…10月15日(土)午後2時～
- ▶会場…市民会館
- ▶内容…脳卒中、頭を打った時の処置ほか、脳神経全般
- ▶費用…無料
- ▶講師…佐野圭司氏(帝京大教授) 中村紀夫氏(慈恵医大教授)
- ▶医家相談…脳神経専門医による無料相談
- ▶詳細…日本脳神経財団☎03-864-5506番

どんぐり共同保育園 バザーにご協力を

- ▶日時…11月3日(木)午前10時～午後1時
- ▶会場…小金原4丁目めじろ公園
- ▶内容…衣類・中古家具・電気製品・書籍・おもちゃ・野菜などの販売(バザーへの品物がありましたらご連絡ください)。
- ▶詳細…どんぐり共同保育園☎44-7624番

松戸市戦没者追悼式

- ▶日時…10月12日(水)午後2時～3時30分、午後1時から受け付け
- ▶会場…市民会館
- ▶費用…無料
- ※ご遺族には、招待状を9月下旬に送付しましたが、当日までに届かない場合は、直接会場へおいで下さい。受け付けを行っています。
- ▶詳細…援護課☎内線423番

松戸史談会 -10月例会-

- ▶日時…10月10日(祝)午後1時馬橋駅駅前集合出発(雨天中止)
- ▶行き先…八ヶ崎方面の史・旧跡探訪(八ヶ崎までバス、徒歩約2.5km約3時間)
- ▶参加費…1人200円
- ▶申込み…当日集合場所
- ▶詳細…青木☎62-2702番

フォークダンス初心者講習会

- ▶日時…10月11日(火)～12月20日(火)毎週火曜日、午後1時30分～3時30分
- ▶会場…五香市民センター
- ▶会費…2000円
- ▶講師…鈴木氏外
- ▶詳細…的場☎87-2433番

史跡めぐり

- ▶日時…10月28日～11月25日毎週金曜日午後1時から
- ▶コース…万壽寺、本土寺外
- ▶集合場所…文化ホール
- ▶定員…20人
- ▶申込み…10月15日(土)までに往復ハガキに希望日、住所、氏名、年齢、電話番号を記入し、〒271根本387-5社会教育課☎内線464番

成人学校再募集

会場	科目
明市民センター	母から子につづる遊びの歌
新松戸市民センター	「エミール」を読む
市民会館	音楽セミナー
婦人会館	生活短歌

- ▶募集人員…若干名
- ▶申込み…電話で社会教育課☎内線465番へ

59年度 私立幼稚園児を募集

市内の私立幼稚園では、県内私立幼稚園協会の申し合わせに基づき、59年度の園児を募集します。

- ▶願書配布…10月15日以降
- ▶願書受け付け…11月1日以降
- ▶詳細…松戸市学校法人幼稚園協会☎85-3050番、松戸市私立幼稚園協会☎41-3009番または最寄りの幼稚園へ

たばこは市内で 買ひましょう

婦人健診

- ▶日時…10月11日(日)
- ▶会場…古ヶ崎市民センター
- ▶時間…午後1時30分～3時
- ▶対象…35歳～39歳の女性(ただし、胸部レントゲン検査は、15歳以上の男女とも受けられます)。
- ▶検査内容…尿・血圧・血液・胸部レントゲン・その他
- ▶費用…無料
- ▶申込み…当日直接会場へ
- ▶詳細…健康管理課☎内線415番

愛の献血

- ▶期日…10月8日
- ▶会場…市民会館
- ▶時間…午前10時～午後3時30分
- ▶主催…献血推進協議会
- ▶詳細…健康管理課☎内線412番

一般健康診査

月日	会場	受付時間
10月5日(日)	馬橋市民センター	午後1時30分～3時
6日(月)	馬橋支所	午後1時30分～3時
7日(火)	馬橋支所	午後1時30分～3時
13日(月)	古ヶ崎市民センター	午後1時30分～3時

- ▶対象…40歳以上(胸部レントゲン検査は15歳以上)
- ▶検査内容…尿・血圧・血液・胸部レントゲン・その他
- ▶費用…無料
- ▶申込み…当日直接会場へ
- ▶詳細…健康管理課☎内線415番 ※そのほか、受託医療機関でも実施していますので、どちらか一方で年1回受診してください。

一般健康診査 受託医療機関の追加

新たに下記の医療機関が追加となりました。

地区	医療機関	電話番号	受託	検査	備考
りき	りき総合病院	0474-207	○	○	—

- ▶詳細…健康管理課☎内線415番

医療機関による 子宮がん検診

- ▶対象…市内在住30歳以上の女性
- ▶費用…1000円(生活保護・市民税非課税世帯および老人医療受給者は免除)
- ▶申込み…ハガキに必要事項を記入のうえ10月15日(当日消印有効)までに申し込んで下さい。くわしくは、申込書にてお知らせします。

子宮がん検診申し込み書

住所 氏名 生年月日(漢) 電話番号

費用免除の対象に「なる」を記入して下さい

〒271松戸市根本387-5 消費生活課

- ▶詳細…健康管理課☎内線415番

障害者に理解を



胃がん集団検診

- ▶対象…市内在住の40歳以上の人(妊娠中の人不可)
- ▶費用…500円(生活保護・市民税非課税世帯及び老人医療受給者は免除されます)。
- ▶実施時期…11月～12月
- ▶申込方法…下記によりハガキで申し込んで下さい。後日通知します(10月15日締め切り)

胃がん検診申し込み書

住所 氏名 生年月日(漢) 電話番号

費用免除の対象に「なる」を記入して下さい

〒271松戸市根本387-5 消費生活課

- ▶詳細…健康管理課☎内線415番

ポリオ(小児マヒ) 定期予防接種日程

接種場所	接種期日(曜日)	期
衛生会館	10月12日(日)	12月5日(月)
五香市民センター	21日(金)	15日(日)
馬橋市民センター	21日(金)	9日(日)
新松戸市民センター	20日(金)	20日(日)
馬橋市民センター	19日(金)	21日(日)

- ▶この表以外の日程は10月20日に掲載します
- ▶詳細…保健衛生課☎内線405番

食生活教室 -みんなで楽しく料理-

期日	時間	会場	内容	定員
10月13日(日)	午前10時～	小金原市民センター	小さなおかず	25人
23日(日)	午前1時～	六栗市民センター		50人

- ▶費用…300円
- ▶申込み…健康管理課☎内線412番

市のようす(10月1日現在)

■人口 418,490人 (+93) (前月比)
 男 211,631人 (+39)
 女 206,859人 (+54)
 ■世帯 136,420世帯 (-6)

編集・発行=松戸市役所広報部広報課
 〒271 松戸市根本387番地の5 ☎(66)1111番

〈万満寺仁王門〉

馬橋には昔から葛飾の古刹として名高い、万満寺と言う大変古いお寺があります。

青松白砂の美しい境内は、正に浄地と言うにふさわしく、仁王門には大きく立派な仁王様が安置されています。

向形・左形の金剛力士は、奈良斑鳩の法隆寺中門にある仁王様と同一様式に近い古式の像で、そばには諸病厄除けの祈りをこめた大きな草鞋が沢山かけてあります。

春秋には、唐桜供養と言う行事や仁王のまたくりなどが行われ、人々の心に親しまれています。

常々私は、この見事な仁王様を、松戸住民の誇りとして良いものと思っております。

点描



谷口正春

(馬橋 556)

(社法)新興美術院理事
 松戸美術会理事

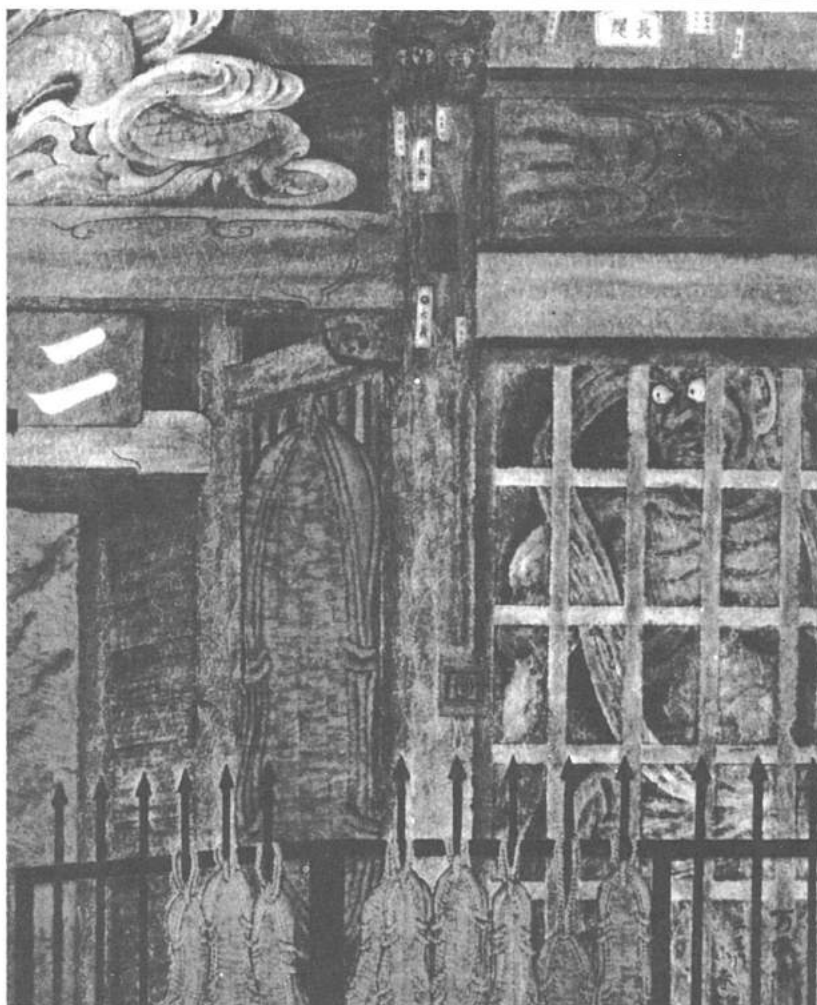

F50号 日本画

野鳥観察会

=座生沼=



- ▶日時…10月30日(日)午前8時松戸駅西口交番前集合(現地午後0時30分解散)
- ▶場所…野田市
- ▶内容…カメラ類、シラコバト
- ▶用意するもの…筆記具、観察用具、弁当
- ▶申込み…当日集合場所
- ▶詳細…公園緑地課☎内線 291番

市制施行40周年記念 NHKシルクロード講演会

- ▶日時…11月27日(日)午後1時30分~4時
- ▶会場…市民劇場

講演	講師
シルクロードと日本文化	菅氏
シルクロードを題材して	NHKチーフディレクター 千葉 忠氏

- ▶申込み…往復バス(1人1枚)で11月11日(金)までは千280千葉市中央4-14-14NHK千葉放送局「NHKシルクロード講演会」係へ☎0472-27-7311番
- ※写真展も、11月24日~27日、文化ホールで開催

歴史講座 子清水貝塚展 関連講座

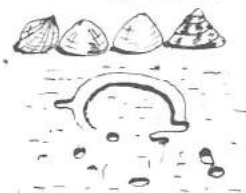

- ▶日時…11月6日(日)午後2時~
- ▶会場…文化ホール内市民ホール
- ▶内容…「松戸の縄文集落」
- ▶講師…関根孝夫氏(東海大学教授)
- ▶定員…70人
- ▶申込み…直接電話で文化ホール☎67-7810番へ

▼詳細…市立図書館☎51-5115番

期日	会場	時間
十月十四日	馬橋市民センター	午後三時~四時
十月二十日	西口市民センター	午後三時~四時
十月二十七日	西口市民センター	午後二時~三時
十一月三日	西口市民センター	午後二時~三時

映画と形劇をめぐって

- ▶子清水貝塚展…十一月十一日まで
- ▶白頭会水画・墨彩・俳画展…二十日~二十六日
- ▶市制四十周年写真展…二十日~二十六日
- ▶第三十五回松戸市文化祭…二十八日~十一月四日
- ▼詳細…文化ホール☎67-7810番

文化ホールギャラリー

10月11日

市議会9月定例会終わる 決算・補正予算などを審議

- ◇市議会9月定例会は九月十日開会、二十八日まで本会議および委員会、慎重に審議が行われました。
- ◇昭和五十七年度決算の認定、今年度一般会計および特別会計の補正予算、部課設置条例の改正、小金原体育館新築工事に伴う契約の締結など三十七議案が上程され、可決されました。
- ◇主な議案はつぎのとおりです。

決算の認定
 ▼昭和五十七年度一般会計および特別会計・企業会計・特別会計については詳細四面

補正予算
 ▼昭和五十八年度一般会計補正予算(第一回)：歳入歳出予算から五億八千七百二十七万二千円を減額し、総額で五億八千九百三十三万七千六百八十八円とした。
 ▼下水道事業特別会計：歳入歳出予算から一億三千七百九十五万四千円を減額し、総額で四十五億三千二百九十九万二千円とした。
 ▼白井聖地公園事業特別会計：歳入歳出予算に六千七百九十九万二千円を追加し、総額を六億三千八百九十九万二千円とした。
 ▼老人保健事業特別会計：歳入歳出予算に九千六百三十六万四千円を追加し、総額を六億三千九百九十九万七千七百九十九円とした。

市は、十月一日に機構改革を行い、土木部を分割し、下水道部を新設。環境部を清掃部と環境保全部の二部に再編成しました。

十月一日に市機構を改革

下水道部・清掃部・環境保全部を新設

これにより、行政の効率化、能力化を図ります。また、市民サービス向上の行政運営が図られます。

市と警察は、定期的に市内を巡回



市と警察は、定期的に市内を巡回

道路の上に商品を陳列したり自動販売機、テント等を設置することは、通行人の迷惑になります。このようなことは、道路法や道路交通法で禁止されています。

歩道に車を止めたり、商品をならべたりしたため、通行人が歩道を通れず、車道を通って交通事故を起こした例も少なくありません。

そのため、市は警察と合同で道路パトロールを実施していますが、なかなか良くなりません。道路は、私たちの日常生活に大切な公共空間として、災害時の避難路ともなります。道路は美しく使いたいです。

▼詳細：土木部管理課
内線五六六番

九月定例会市議会

市の特別職を再任・任命

市助役は 秋元豊方氏再任
 任期満了に伴い、市助役、秋元豊方氏が議会の同意を受け再任されました。任期四年。

常勤監査委員は 横尾和夫氏再任
 任期満了に伴い、横尾和夫氏が議会の同意を得て再任されました。任期四年。

公平委員は 佐藤見氏再任
 公平委員会委員三人のうち一委員の任期満了に伴い、佐藤見氏が議会の同意を得て再任されました。任期四年。

教育委員は 内藤昭一氏再任
 教育委員会委員五人のうち一人の任期が満了したため、内藤昭一氏が議会の同意を得て再任されました。任期四年。

水道事業管理者に 江本裕氏就任
 水道事業管理者に江本裕氏(前総務部長)が市長から任命され、十月一日に就任しました。任期四年。

生活環境課(新設)：し尿浄化槽の管理指導、動物の保護、火の登録、生活環境の清潔保持に関すること等
 ▼公書課：水質、大気、騒音等の規制、指導および苦情相談
 ▼公害研究所：環境公害測定等に関すること
 ▼保健衛生部
 ▼老人保健課(旧健康管理課)：老人保健にともなう健康手帳の交付および老人医療に関すること。

機構改革にともなう

部課の配置

十月一日市機構改革により次の課の配置がわかりました。(建物はずべて新館)

(下水道部)
 ○工務課、施設課、計画業務課、三課
 ○環境保全部
 ○生活環境課、公害課、六課

(清掃部)
 ○管理課：廃棄物処理の基本計画、一般廃棄物処理業者の許可指導に関すること
 ○清掃第一課(旧環境第一課)

(下水道部)
 ○工務課、施設課、計画業務課、三課
 ○環境保全部
 ○生活環境課、公害課、六課

マイホーム取得は慎重に

疑問があれば相談を

自分自身で 確定な計画を

マイホームは貴重な財産です。業者任せにせず自分自身で充分事前調査をし、小さな疑問も確かめ、確実な計画に基づき、実行に移しましょう。

登記簿を確認しよう

所有権、仮登記、抵当権などの権利関係がどうなっているかを登記簿で必ず確認しましょう。

重要事項説明書をもらう

契約する前に業者から「重要事項説明書」(登記簿に記載された事項、法令による制限の概要、私道の負担区分、施設の整備状況などを記入したもの)を受けとり内容を確認してください。

契約書の内容を

一つずつ確かめる

契約書を互にとりかわす時に、次の事項について一つずつ確かめて下さい。(1)物件の表示(図面などもつける) (2)代金の額と支払いの時期・方法 (3)物件を引き渡す時期・登記する時期(手付金の額と払う目的) (4)契約を解除できる場合と、解除する時の条件 (5)損害賠償・違約金のこと (6)危険負担のこと (7)敷金担保責任のこと (8)公租公課(税金)のこと (9)住宅ローンの条件など

クーリング・オフが適用される場合

業者の事務所等以外の場所であつた日を含めて五日以内であれば書面により無条件で解約でき支払った金額は返還されます。

相談を受けます 気軽に窓口へ

市では建築・住宅に関する相談をつぎのように行っています。疑問がありましたら、気軽に二利用下さい。

▼建築相談：住宅課指導調整室(内線二五九番)
 ▼住宅相談：市民相談室(内線二二〇番(毎週水曜日午前九時～午後四時))

海外青年協力隊員募集説明会

- ▶日時…11月12日午後2時～4時30分
 - ▶会場…市民会館
 - ▶対象…開発途上国の国づくりに参加する協力隊員に関心ある、20歳～35歳までの人
 - ▶詳細…県庁社会部青少年婦人課 ☎0472-23-2332番
- いぶきの広場バザー
- ▶日時…10月23日(日)午前11時～午後3時
 - ▶会場…いぶきの広場(小金原行政センター徒歩3分)
 - ▶品物の提供…10月22日まで
 - ▶詳細…いぶきの広場 ☎44-0329番

市長の窓

先日、千代田線と都内に通勤している方からラッシュエ時の増発、増結などにより、国鉄の混雑を緩和してほしい。市長に要請するのはその職責上、スジ違いかも知れないが、宜しくお願ひしたいとの趣旨の手紙がまいりました。



常磐線や千代田線のラッシュエ時の混雑の状況は、私自身何度も体験しており、その解決は国や国鉄の仕事ではありませんが、市長としてもゆるがせに出来ない問題であること認識し、今まで

も沿線各市と協同して、再三再四国、県、国鉄など関係方面に陳情してまいりました。混雑緩和策としては、暫定的対策と恒久的対策の二つが考えられます。暫定的対策は現行車両の増結と増発です。車両の増結には駅ホームの延長や電車庫の拡張などの問題もあり、二五〇%から二七〇%の増発についても、技術的に

恒久対策についても、かねがね陳情して来たところですが、その一つとして第二常磐線の早期実現があり

恒久対策についても、かねがね陳情して来たところですが、その一つとして第二常磐線の早期実現があり

恒久対策についても、かねがね陳情して来たところですが、その一つとして第二常磐線の早期実現があり

恒久対策についても、かねがね陳情して来たところですが、その一つとして第二常磐線の早期実現があり

恒久対策についても、かねがね陳情して来たところですが、その一つとして第二常磐線の早期実現があり

恒久対策についても、かねがね陳情して来たところですが、その一つとして第二常磐線の早期実現があり

展覧会の部

行事名	団体名	期間	会場
松戸市民協会の展覧会	松戸市民協会の展覧会	十一月八日(土)～十五日(木)	市民会館
松戸市文化会	松戸市文化会	十一月九日(日)	市民会館
松戸市写真協会	松戸市写真協会	十一月九日(日)	市民会館
松戸市書道協会	松戸市書道協会	十一月九日(日)	市民会館
松戸市陶芸協会	松戸市陶芸協会	十一月九日(日)	市民会館
松戸市日本陶芸協会	松戸市日本陶芸協会	十一月九日(日)	市民会館
松戸市日本陶芸協会	松戸市日本陶芸協会	十一月九日(日)	市民会館
松戸市日本陶芸協会	松戸市日本陶芸協会	十一月九日(日)	市民会館
松戸市日本陶芸協会	松戸市日本陶芸協会	十一月九日(日)	市民会館

市民文化祭

気軽に参加見学しよう

心よい文化、芸術の秋。
 十一月十日、市民の皆さまのラッパ、楽器演奏はごちそう。
 な種し物や展示会を行います。
 す。お気軽に参加、見学して下さい。

催し物の部

文化祭についての詳細…社会教育課☎内線464番

行事名	期日	時 間	会 場	団 体 名	詳 細
市民民舞大会	10月30日(日)	午前9時～午後5時30分	市民会館	松戸市民民舞連盟	正田☎37-4141番
民謡愛好会 民謡大会	11月3日(祝)	午前9時30分～午後5時	市民会館	日本民謡 千歳旭水歌	千歳☎41-1032番
				松戸民謡連合会	川井☎63-7543番
記念講座	11月5日(土)	午後2時～5時	市民会館	馬場民謡連合会	恩田☎41-3006番
				松戸市民民謡教室	夢島☎37-3267番
餅 旬 会	11月5日(土)	正午～午後3時	市民会館	松戸市婦人団体連絡会	小林☎65-4838番
知 葉 会	11月5日(土)	午前11時～午後5時	市民会館	松戸話し方友の会	長島☎62-6390番
小 唄 会	11月5日(土)	正午～午後4時30分	市民会館	松戸俳句会	上田☎62-3822番
松戸合唱祭	11月19日(日)	午前10時～午後6時	市民会館	松戸知葉会	鈴木☎67-1654番
詩吟の集い	11月20日(日)	午前9時～午後6時	市民会館	松戸小唄会	島村☎62-5286番
短 歌 大 会	11月6日(日)	正午～午後5時	市民会館	松戸合唱連盟	福井☎41-7871番
日本民謡大会	11月23日(祝)	午前9時30分～午後5時	市民会館	松戸市吟詠連盟	岩波☎38-0693番
				松戸短歌会	鈴木☎42-2079番
社交ダンス	10月29日(土)	午後5時～9時	常盤平市民センター	日本民謡同好会	内田☎62-5444番
市民交際会	11月6日(日)	午後1時～4時30分	市民会館	松戸市五能連合会	桑谷☎37-4203番
三曲演奏	11月23日(祝)	午後0時30分～6時	市民会館	常盤平文化連合会	西川☎36-0860番
文化講演会	11月6日(日)	午前9時～午後5時	市民会館	松戸社交ダンス協会	金井☎41-2257番
茶 会	11月3日(日)	午前10時～午後3時	松 雲 亭	松戸奇橋会	岩田☎62-2715番
茶 会	11月3日(日)	午前10時～午後3時	松 雲 亭	松戸三曲協会	藤澤☎38-7389番
茶 会	11月3日(日)	午前10時～午後3時	松 雲 亭	松戸史談会	青木☎62-2702番
茶 会	11月3日(日)	午前10時～午後3時	松 雲 亭	ともしび読書会	山田☎65-0607番
茶 会	11月3日(日)	午前10時～午後3時	松 雲 亭	松戸茶道会	押田☎62-3962番
茶 会	11月3日(日)	午前10時～午後3時	松 雲 亭	日本棋院松戸支部	中村☎62-2202番

※文化祭記念講座(松戸話し方友の会)…テーマ「魅力ある人となるために」講師=千石ゆたか氏
 ※市民社交ダンス(パーティー)…整理券が必要です。(整理券を希望する人は社会教育課へ)

国鉄の混雑緩和策について

官民両手並

はむずかしい面もあるとのことですが、昨年十一月の国鉄ダイヤ改正の際、ある程度の成果をあげることが出来た。茨波万博の開催を控え、

第11回 みんなの公園 絵のコンクール

市内各小学校から552点もの力作が寄せられました。入賞・入選は次のとおりです。(敬称略)
 ◎金賞…古星明美(松ヶ丘小2年)
 ◎銀賞…本田晶子(六実第2小2年)、青木亜衣(南ヶ丘小2年)
 ◎銅賞…澤田石ゆかり(六実第2小5年)、青藤大輔(松ヶ丘小3年)、多根慎子(南部小6年)
 ◎グリーン賞…佐伯泉(北部小4年)、大内季子(六実第2小6年)、安藤里恵(中部小3年)、高橋美和(中部小2年)、石井健太郎(中部小2年)

59年版県民手帳の購入を受付

◎入選…堺重紀子(高木第2小3年)ほか21人
 ※なお、入選作品は10月29日(土)～11月7日(月)まで伊勢丹1階に展示します。
 ◎価格…ポケット版250円、中型版500円
 ◎配布時期…12月初旬の予定
 ◎申込み…電話で総務部庶務課☎内線365・366番へ10月27日までに申し込む。

線路への置石はやめましょう

中小企業設備近代化 資金のご利用

▶貸付対象者…国が指定した事業を県内で1年以上営業している中小企業者
 ▶貸付対象設備…機械設備・公害防止関係設備などで国が指定したもの
 ▶貸付限度額…1企業あたり貸付対象設備価格の二分の一以内で20万円～1500万円以内
 ▶貸付利率…無利子
 ▶貸付期間…5年以内ただし公害防止設備の一部は12年以内
 ▶申込み…東葛飾支庁商工労働課☎61-2111番内線183、184番へ

稔台文化祭

行事名	期日	時 間
催し物	十一月十日(日)	午後一時～
展示会	十一月十日(日)	午後一時～

小金原文化祭

行事名	期日	時 間
和楽・邦舞	十一月十日(日)	午後一時～
和楽・邦舞	十一月十日(日)	午後一時～

四分別収集を始めて6年目になりますが、市民の皆さんのご協力により、その成果も年々上がってきています。市内の一部地域に、分別収集の時間を守られていないお宅があること、お互いに分別収集を妨害する行為があること、また、ごみ出しの時間を守って出さず、ごみ出しの場を汚すなど、分別収集の妨げとなる行為は、分別収集の妨げとなる行為と見做され、罰金を課せられる場合があります。分別収集の妨げとなる行為は、分別収集の妨げとなる行為と見做され、罰金を課せられる場合があります。

ゴミの分別収集強化月間

違反ゴミは収集できません



秋の一斉清掃の準備は、11月19日(日)から11月20日(日)にかけて、市内一斉清掃の準備を行います。この期間は、市内一斉清掃の準備期間です。この期間は、市内一斉清掃の準備期間です。

十一月二十日(日)は市内一斉清掃日。この日は、市内一斉清掃の日です。この日は、市内一斉清掃の日です。

秋の市内一斉清掃（清掃場所とごみの収集方法）

区名	実施場所	ごみの収集方法	期日
東区	東区立第一小学校	通常の収集方法	11月20日(日)
	東区立第二小学校	通常の収集方法	11月20日(日)
南区	南区立第一小学校	通常の収集方法	11月20日(日)
	南区立第二小学校	通常の収集方法	11月20日(日)
西區	西區立第一小学校	通常の収集方法	11月20日(日)
	西區立第二小学校	通常の収集方法	11月20日(日)
北區	北區立第一小学校	通常の収集方法	11月20日(日)
	北區立第二小学校	通常の収集方法	11月20日(日)

マナーを守って。私の家の近所は、新しい家がどんどん建てられている所です。引っ越して来たばかりの人には、初めに分別収集の方法について説明をお願いします。

市民インタビュー。高橋幸子さん。私の町会では、みなさんマナーがよいので、街の中がとても清潔になっています。

高橋幸子さん。私の町会では、みなさんマナーがよいので、街の中がとても清潔になっています。

高橋幸子さん。私の町会では、みなさんマナーがよいので、街の中がとても清潔になっています。

秋の一斉清掃の準備は、11月19日(日)から11月20日(日)にかけて、市内一斉清掃の準備を行います。この期間は、市内一斉清掃の準備期間です。

昭和57年度一般会計決算表

科目	金額	構成比%
歳入	598億1586万6113円	
歳出	575億7731万310円	
歳入増減	22億3855万3013円	
歳出増減	22億3855万3013円	

昭和57年度一般会計決算表 (歳入) 598億1586万6113円 (歳出) 575億7731万310円

科目	金額	構成比%
市税	334億451万2128円	55.85
国庫支出金	65億3448万9960円	10.92
地方交付税	55億4680万3000円	9.27
市債	43億2370万円	7.23
雑収入	26億9463万803円	4.51
雑入金	18億1819万653円	3.04
雑支出金	15億5662万2720円	2.60
雑支金	9億9873万6579円	1.67
分留金及び負担金	8億9935万5884円	1.50
雑費	5億6898万4742円	0.95
地方譲与税	5億4225万8000円	0.91
財産収入	4億2511万527円	0.71
自動車取得税交付金	4億1379万円	0.69
交通安全対策交付金	5919万円	0.10
雑収入	1586万5017円	0.03
事業施設利用税交付金	1352万6100円	0.02

計画行政で健全財政を維持。9月定例会で、昭和57年度一般会計、特別会計、企業会計決算が認定されました。国内経済は低成長期に入り、財政的には厳しい状況が依然として続いています。このような状況下、市は仕事の見直しや優先順位を考慮しつつ、計画行政を徹実に進め健全財政の維持に努めています。

市民1人当たりの市税負担額 8万1117円。市民1人当たり使ったお金 13万9817円。昭和57年3月31日現在、人口41万1804人。

昭和57年度特別会計決算表

会計名	歳入	歳出
国民健康保険	83億1217万3807円	80億5897万1887円
松戸競輪	129億2591万8304円	125億2165万1057円
下水道事業	46億4832万9128円	43億468万3126円
公設地方卸売市場事業	2億8121万9870円	2億5573万1094円
松戸市営自井畑地公園事業	4億971万3703円	4億8571万7317円
老人保健事業	4億2001万3750円	3億419万4087円
合計	270億8536万8562円	259億3094万8568円

環境美化啓蒙用絵画。展示会場と期間(表A)。環境美化啓蒙用絵画を市内の小学校6年生から募集したところ、四百六十九点もの応募がありました。

ゴムの再利用展を開催。ゴムの再利用展を開催します。希望者は抽選でさしあげます。

安全・確実な口座振替のご利用。納め忘れていませんか？早く納めたい場合は、口座振替をご利用ください。

就学時健康診断日程表。就学時健康診断の新1年生を対象に実施します。

野鳥の写真コンクール。野鳥の写真コンクールを開催します。応募期間は11月15日から11月25日までです。

市制施行40周年記念写真展。市制施行40周年記念写真展を開催します。展示期間は11月15日から11月25日までです。

市立病院職員募集。市立病院職員募集を行います。応募期間は11月15日から11月25日までです。

パソコン・ワープロ教室。パソコン・ワープロ教室を開催します。申し込み期間は11月15日から11月25日までです。

日本大学松戸歯学部第12回松戸祭。日本大学松戸歯学部第12回松戸祭を開催します。開催期間は11月5日から11月6日までです。

中小企業者に事業資金を融資。中小企業者に事業資金を融資します。申し込み期間は11月15日から11月25日までです。

中小企業経営セミナー。中小企業経営セミナーを開催します。開催期間は11月15日から11月25日までです。

通信販売の防ぎは

通信販売は、新聞、雑誌、テレビ等の広告やカタログでいながらにして品が届くまで待つ必要が、その反面トラブルも多いので注意が必要だ。

●価格や相場の多い事例
○外観、品質、性能がイメージと違う。
○商品の全部、または一部が届かない。到着が遅い。
○品質、機能、安全性に不安がある。
○よく考えたら不要なもの。
○解約したのに商品が送られてきた。
○取引条件を確かめて注文する。
○現物を見ないで、広告やカタログで注文するわけですから、慎重に選ぶことが大切です。広告には、販売価格、送料負担の有無、代金の支払時期と方法、商品の引き渡し時期、返品可否、申し込み期限、販売業者名と住所等が明記されていることになってます。取引条件をよく読み、さらに詳しいカタログや説明書を請求して、よく調べてから注文しましょう。

●「カタタイプ・オプション」注文しないのに商品が送られてきたのは、代金の支払いや返送の必要はありませんが、勝手に処分はできません。商品到着から3カ月以内の引き取りを業者に請求した場合は、その日から1カ月以内は、自由に処分できます。

●「返品」商品のカタログ販売運賃、関税等がかかるので、最終売り値と価格を確かめて注文しましょう。「国民生活センター」発行「くらしの豆知識」から。

歩道にも季節の顔が

常盤平 根本由利子さん



常盤平の桜並木からケヤキ通りが私と子供たちの散歩道です。毎日買物と子供の運動を兼ねて二時間半、そのためか、いたって健康です。

今日は、子供たちを連れて歩道は一年中変化のある顔を見せてくれます。四月には桜の花のトンネルとケヤキの芽吹きが見事です。夏は涼しい風を運んでくれます。秋・冬は物悲しくもある、落ち着いた雰囲気にしてくれまます。

この大のぼりは麻製で、縦十一センチ、横三十三センチと超ジャンボサイズ。中央には「奉納御高麗」と下は「下矢切村・氏子」と奉納者が書かれています。

この大のぼりは麻製で、縦十一センチ、横三十三センチと超ジャンボサイズ。中央には「奉納御高麗」と下は「下矢切村・氏子」と奉納者が書かれています。

江戸時代の大のぼり

矢切神社で発見

専門家がびっくりという江戸時代の大のぼりという。この大のぼりは麻製で、縦十一センチ、横三十三センチと超ジャンボサイズ。中央には「奉納御高麗」と下は「下矢切村・氏子」と奉納者が書かれています。

発見者の一人 深山 薫さん

「富蔵とは、米のよくだ。また石磨には、文化十二年丁巳九月吉日」とあることから、百六十六年前のものと思われる。お年寄りの話では、大正十年に見たことあるといいますが、今までどこかで見つけられませんでした。今後は、同神社でしっかりと保存していきまう。貴重な文化遺産として大切にしていきたいですね。

学校訪問

待ち遠しいナ 「ゆとりの時間」

梨香台小学校

梨香台小学校(栄入文庫校長・児童数九百七十八人)は、開校以来十二年目をむかえます。梨香台団地に隣接する、緑の多い環境のため、児童の多いのびと育っているようです。

「ゆとりの時間」には、お正月には手作りのマンコ大会を予定しています。

水産物取扱業者を対象に冷凍イカ大特売

(公設市場北部市場)

●期日：十月二十日(水)
●期日：十月二十七日(水)十一月十一日(日)

●主催：水産物卸業組合
●後援：松戸市及び北部市場水産物卸業協会
●会場：公設地方卸売市場北部市場(八ヶ崎) 会議室
●内容：営業用冷凍スルメイカの大特売

●詳細：北部市場管理事務所(印)一六二番

TALK-TALK

さわやかな天気が続いて気持ちがいいですね。スポーツするにも最高の今、週に一度テニスとジャズダンスで、いい汗をかいています。

いい汗かいています

横須賀 木村 詠美子さん

飯がとておいしんです。季節がらということもありますが、つい食も進んでしまいます。(二歳、和未ちゃん)の三人家族。

おしんカカシにスズメもビックリ

吉田左衛門さん (上矢切)

ジャイアント馬場やおしんカカシが水田でスズメ退治... 吉田さんが、趣味の油絵の腕をいかして作ったカカシは、スズメもビックリです。

カカシを作るコツ。通りかかった人はビックリ、一方にいられたスズメはタジタジと、効果は抜群です。

吉田さんは毎年、三つくらいカカシを作っておられ、近所の人から「私の所にも作ってくれ」と引く手あまた。来年はどんなスターが登場するか、今から楽しみです。

オフロで練習

英語スピーチコンテストで優勝

安武久仁子さん (金ヶ作中2年)

「面白くは上がってしまいましたが、失敗したと思っていたので、最後に名前を呼ばれた時は意外でした。でもうれしかったです。」と優勝の瞬間を語るのは金ヶ作中学校二年・安武久仁子さんです。

松戸市とオフロリアのボクシング市の友好を願って、松戸市姉妹都市協会が開いた第三回英語スピーチコンテスト中学生の部で、市長賞を射止めました。スピーチの内容も、わが子の頭に乗せたリンゴを母で削ぎとったという「ウイリアム・テル」の名場面、会場は熱気に包まれました。「練習場所はオフロの中で、

募 集 サークル 会 員

総合センター
青水会(書道)
北小童歌集
常盤平歌集

あなたの健康 71

骨の発育が旺盛な小・中学生に多い

骨の発育が旺盛な小学生・中学生に多い。骨の発育が旺盛な小・中学生に多い。骨の発育が旺盛な小・中学生に多い。

骨の発育が旺盛な小・中学生に多い。骨の発育が旺盛な小・中学生に多い。



矢切公民館合同作品展

▶日時…手工芸の部=10月26日~10月30日(30日は午後3時まで)
絵画・書・華の部=11月2日~11月6日(6日は午後3時まで)
午前9時~午後4時

▶会場…矢切公民館4階
▶詳細…矢切公民館(総合福祉会館内)☎68-1241~3番内線44番

母子、寡婦家庭対象
手芸編物講習会

▶日時…10月30日~12月11日の毎日曜日。(10月30日~11月27日の毎日曜日は、午前9時~午後5時。12月4日と12月11日の日曜日は、午前9時~午後4時30分)

▶会場…総合福祉会館内母子福祉センター
▶内容…編み物(手編み・組ひも製品およびその他小物類)

▶受講料…無料(ただし、材料費は実費)
▶持参する物…3号または、4号編み針、手持ち毛糸100gくらい、筆記具、物差し

▶申込み…10月26日までに総合福祉会館内、母子福祉センター☎68-1241番



市民バスケット

ボール教室

▶期日…11月9・18・30日、12月1・7・9・14・16・21・23日(10日間)
▶時間…午後1時~3時
▶会場…運動公園体育館

▶対象…市内在住の女性(主婦含む)
▶定員…50人(先着順)
▶費用…傷害保険料380円

▶服装…上履用運動靴持参のうき動きやすい服装で
▶申込み…10月21日(金)午前8時30分から社会体育課窓口☎内線593番

馬橋地区卓球教室

▶期日…10月23日(日)、30日(日)
▶時間…午後1時~4時
▶会場…八ヶ崎小学校体育館
▶対象…市民男女(初心者)

▶持参する物…ラケット・運動靴
▶申込み…当日会場で
▶詳細…☎44-8973番

家庭婦人

バレーボール大会

▶日時…11月20日(日)、23日(祝)午前8時30分

▶会場…運動公園体育館
▶対象…松戸市家庭婦人バレーボール連盟登録チーム

▶代表者会議…11月5日(土)午後2時、運動公園武道館会議室
▶詳細…☎41-5478番

松戸シティフィルハーモニー管弦楽団(第5回定期演奏会)

▶日時…11月5日(土)午後6時開演
▶会場…市民会館ホール
▶曲目…チャイコフスキー作曲交響曲第5番ほか

▶入場料…500円(全自由席)
▶詳細…福井☎86-2800番(午後7時以後)

サークルオブマザー(母親のための講座)

Table with 4 columns: 日 時, 会 場, 講 師. Includes dates like 10月24日 and 11月18日, and names like 松田美恵先生.

▶テーマ…栄冠を勝ちとろう(子供の進学と就職)
▶費用…300円(テキスト代)
▶詳細…長島☎63-6910番

交通安全母の会
交通違反撲滅バザー

▶日時…11月3日(祝)午前10時
▶会場…市民会館駐車場
▶品物の提供を…家庭内に不用品がありましたら、ぜひ遺見のためにご協力をお願いします。

▶詳細…安全課☎内線306番



謡と仕舞の会

▶日時…11月3日(祝)午前10時~午後5時
▶会場…矢切神社社会館
▶演目…素話・仕舞・舞囃子(市内の親世流・金剛流が参加)

▶詳細…清部☎87-3462番

文化講演会
古事記・日本書記のルーツを探る
▶日時…11月6日(日)午後1時30分~4時
▶会場…婦人会館
▶詳細…山田☎85-0607番

全国障害者家族連合会
全国大会

▶日時…10月28日(金)129日(土)午前9時~午後5時
▶会場…県文化会館
▶内容…映画上映、記念講演等

▶詳細…大会実行委員会事務局☎0472-63-3891番
松戸市立小中学校児童生徒保健研究発表会

▶日時…10月27日(木)午前10時~
▶会場…市民会館
▶発表校…松ヶ丘小・小金北小・六実小・和名ヶ谷小・栗ヶ沢小・六実中・栗ヶ沢中
▶詳細…保健体育課☎内線449番

- 市役所(66)1111●常盤平支所(87)2131
●小金支所(41)5101●小金原支所(44)4151
●六実支所(85)0113●馬橋支所(45)2131
●新松戸支所(43)5111●矢切支所(62)3181

市民卓球教室

▶期日…11月9・18・30日、12月1・7・9・14・16・21・23日(10日間)
▶時間…午後1時~3時
▶会場…運動公園体育館

▶対象…市内在住の女性(主婦含む)
▶定員…50人(先着順)
▶費用…傷害保険料380円
▶受付…10月21日(金)午前8時30分~社会体育課窓口で受け付け。

▶服装…上履用運動靴持参のうき動きやすい服装で、ラケットのある人は持参を
▶詳細…社会体育課☎内線593番

家庭婦人テニス大会

▶日時…11月14日(月)午後9時から。予備日21日(月)
▶会場…栗ヶ沢庭球場・松戸クラブコート
▶種目…クラス別ダブルス(A・B・Cクラス自己申告)

▶費用…参加費1ペア500円、加盟費1クラブ2000円(年間)
▶対象…市内在住の家庭婦人
▶申込み…10月30日までにハグキで、クラブごとにまとめ、代表者氏名・電話番号を明記し、〒270小倉原5-19-13・増山美奈子☎42-8969番へ郵送のこと

障害者に理解を

休日医療体制 健康保険証を忘れずに!
◆緊急休日在宅当番医:午前9時~午後5時 テレフォンサービス☎66-0010番
◆休日診療所:午前9時~正午 衛生会館☎68-3553番
◆休日・土曜日夜間急病診療所:午後8時~11時 衛生会館☎68-3756番

新松戸駅

〈設置年月日〉
昭和48年4月1日
〈1日の乗降客数〉
50,000人
〈駅員の数〉
26人



常磐線と武蔵野線が交差している市内で一番新しい駅です。以前は稲穂が顔を垂れていた水田も、今は様変わりし、高いビルやマンションが林立する近代的な街となり、活気に溢れています。

福祉年金証書を

交付します

福祉年金証書を11月上旬までに書留で郵送します。証書が新らしい人は印鑑が必要ですので国民年金課において下さい(該当者にはハグキで通知)。

▶詳細…国民年金課☎内線235番

音楽の広場(コーラス)

▶日時…10月28日(金)午後1時30分~3時30分
▶会場…市民会館音楽室
▶詳細…社会教育課☎内線464番



胸部レントゲン検診

Table with 4 columns: 期日, 会 場, 受付時間. Includes dates like 11月8日 and 11月14日, and times like 午後1時30分.

▶対象…年齢15歳以上の人などなたでも受けられます。(妊婦は除く)
▶内容…胸部レントゲン撮影(結核・肺がん)
▶費用…無料

▶申込み…ボタン・金具のない下着で直接会場へおいで下さい。
▶詳細…健康管理課☎内線415番

ツベルクリン反応検査
BCG予防接種のお知らせ

Table with 4 columns: 会場, ツベルクリン反応検査, BCG接種, 接種時間. Includes dates like 11月12日 and 11月14日, and times like 午前10時.

▶対象者…BCG接種当日4歳未満の人で、BCGを一度も受けていない人。特に、昭和59年2月2日までに4歳になる人は、今回が最後ですので忘れずに申し込みして下さい。
▶申込み要領

Form for BCG vaccination with fields for name, address, and contact info. Includes a box for 'ツベルクリン検査' and 'BCG接種'.

(申し込み締め切り=10月27日)
※ツベルクリン、BCGの問診票をお持ちの方は、それを利用して受けて下さい。
今回は、時間が午前10時~11時30分までですのでご注意ください。
▶詳細…保健衛生課☎内線405番

愛の献血

Table with 4 columns: 期日, 時間, 会 場, 主催. Includes dates like 10月23日 and 11月10日, and times like 午前10時.

▶詳細…健康課☎内線412番

やめよう飲酒運転

ポリオ(小児マヒ)

定期予防接種日程

Table with 4 columns: 接種場所, 接種期日(曜日), 時 間, 備 考. Lists various vaccination centers and dates from 10月24日 to 11月11日.

▶詳細…保健衛生課☎内線405番

市のようす(10月1日現在)

■人口	418,490人	(+93)	()は前月比
男	211,631人	(+39)	
女	206,859人	(+54)	
■世帯	136,420世帯	(-6)	

編集・発行=松戸市役所広報部 広報課
〒271 松戸市根本387番地の5 ☎(66)1111番

働く人

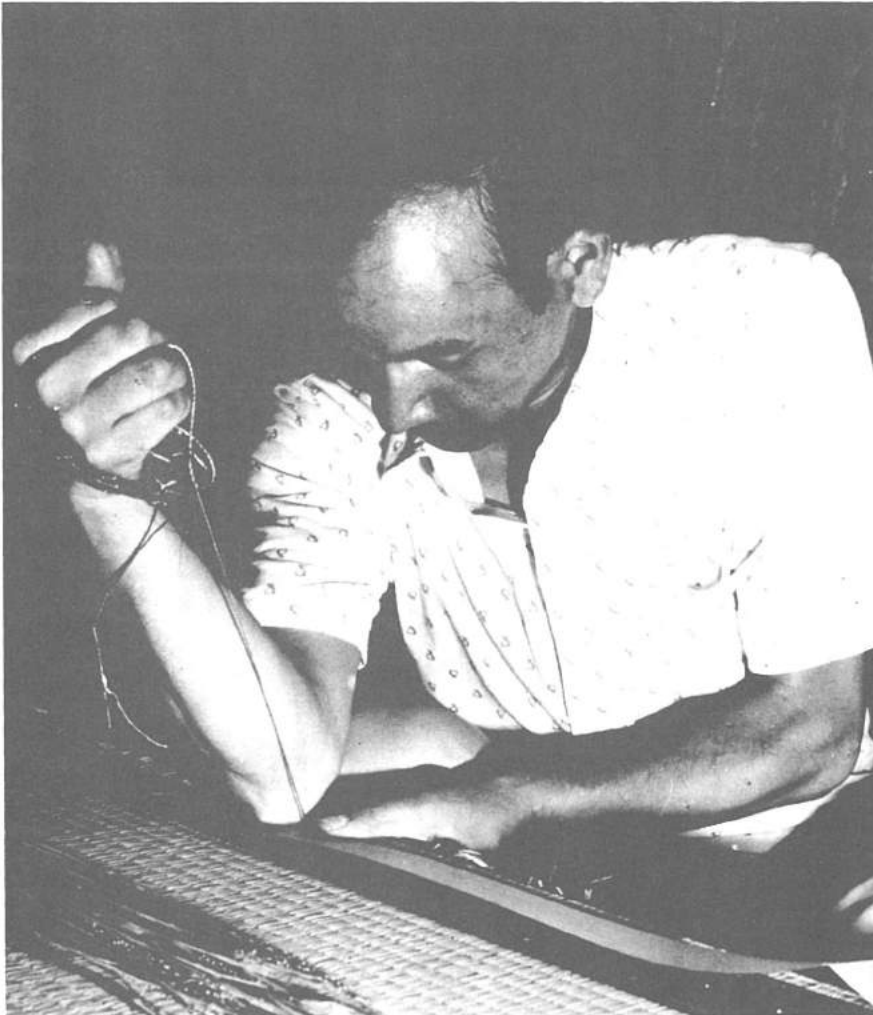

ひじの痛さに耐えて

中和書

恩田忠治さん

エフサ特旨の働いているが楽な仕事場。健康にもやさしいと言われている置巻。彼は十九年間一助置巻の仕事をしています。置巻：日本人の生活の上で、なくてはならない。素材はあれど、縫製は、何かに違和感を抱きます。

十六歳で置巻に奉公、寝食を共にした親方の膝掛け、目・腕で縫うのは算々の田田。彼のひじは「三三三三三三三三」が縫ひ上がったての頃。

平刺して、糸をしめつけねる役目をするのが右ひじ、長い年月を経てできた夕口は置巻人の象徴ともいえます。両ひじ、赤されて傷まらなければ右ひじ、腕力を活かしてあげてあげてあげて。

フル製造部門で二位を誇る。置巻にも機械化の波が押し寄せ、また夕口は必ず一日数枚、手作りをしています。田田の修練が置巻人には必要であるといふのは知っていたらどうでしょう。

豊づくりに青春をかけて

文化ホールギャラリー

11月

映画と珍劇おぼろけミュージカル

(入場無料 三・九歳くらいが対象)

期日	会場	時間
十一月九日	恩田書館本館	午後二時・四時五分
十一月十日	五番市市民センター	午後二時・四時
十一月十日	古川町市民センター	午後二時・四時
十一月十日	恩田書館本館	午後二時・四時五分
十一月十日	東葛飾市民センター	午後三時・四時
十一月十日	新小岩市民センター	午後三時・四時

▼詳細：市立図書館 ☎ 69-5115 番

新年のあいさつは 年賀名刺交換で

年賀名刺は名簿式の小冊子に申込者の職業(または職名)、氏名、住所、電話番号を印刷し、年明けに申込者にお送りするものです。

▼申込資格：市民、または市内に勤務する人ならどなたでも。

▼費用：五百円

▼締切日：十二月一日(木)期日厳守

▼申込方法：申込書に記入し費用をそえ、秘書課または各支所、出張所に申し込みください。申込書は秘書課、各支所、出張所にあります。

▼詳細：秘書課 ☎ 内線 3733 番

来年度以後の成人式対象者



▶ 昭和59年対象者…昭和39年1月1日～昭和39年4月1日生まれの人

▶ 昭和60年対象者…昭和39年4月2日～昭和40年4月1日生まれの人

▶ 詳細…社会教育課 ☎ 内線 451 番

十一月は「全国青少年強化育成月間」

一 早寝・早起きを励行しましょう。

一 夜遅くまでテレビばかり見ないで、早寝・早起きを心がけましょう。

12月11日まで

文化ホール特別展開催中
全国的にも有名な子と清水貝塚



土器は生活・文化を探る一つの手がかりです

文化ホールでは昭和五十八年度の特別展として「子と清水貝塚」を十二月十一日まで開催しています。
★ 子と清水貝塚は、全国でも有名な縄文時代の中期の集落跡です。お見逃しのないようぜひ、おいで下さい。

縄文中期の典型的な環状集落

子と清水貝塚は金ヶ作の常盤平南部土地区画整理区域内で発見され、昭和四十七年から五十年まで、市教育委員会の手で約一万六千平方メートルを掘り出した。
今回の特別展は、この時の発掘資料をもとに展示されています。道跡からは、二百棟以上の竪穴式住居や土庫以上

出土した土器から
生活・文化を探る

ひとくちに土器といってもさまざまな用途に使われました。日常の調理や貯蔵に、あるいは灰や埋葬にも用いられてきました。
これらの土器は、当時の生活や文化を探る一つの手がかりであり、この特別展のテーマともなっています。

主な展示資料

- 竪穴式住居(一部)の内部状況復元
● 出土土器：約百五十点
● 石斧(木を切ったり、土掘りに使用)：約七十点
● 石鏃(狩猟用のやり)：約百二十点
● 土釜(網のおもり)：約百二十点
● 詳細：文化ホール会館1781-0番

昭和五十九年度
保育所(園)の入所案内

昭和五十九年度市内認可保育所(園)に入所を希望する人の受け付けを次のとおり行います。
(入所要件)
(1)母親が家庭外で仕事をしているため保育ができない。
(2)母親が長期病気で、児童と離れて家事以外の仕事をしているため保育ができない。
(3)母親が死亡または、行方不明など不在のため保育ができない。
(4)母親が出産、病気、障害などで保育ができない。
(5)母親が長期にわたり家族の病人や心身障害者(児)の看護にあたるため保育ができない。
(6)災害にあり、その復旧のため保育ができない。

※母親以外の人が保育できる場合を除く。
※児童が集団保育に不慣れな場合もあり。
※二人以上の就学前児童がいる場合は、原則としてその児童すべての申請をしてください。
▼受付期間：十一月十九日(土)から十一月三十日(水)
▼受付場所：福祉事務所(別館二階)

市内認可保育所(園)一覧表

Table with 6 columns: 保育所(園)名, 類型, 定員, 年齢資格, 所在地, 電話. Lists various childcare facilities across the city.

申請を希望する人も、引き続き入所を希望する場合は、新入所決定・訪問調査、書類審査等により昭和五十九年三月中旬頃までに通知。

昭和五十九年度
市内認可保育所(園)一覧表
※設置主体：「園」一人立、「社福」社会福祉法人立、「市」市立。



竪穴式住居の再現

「県民の日」を募集

応募資格…県内に居住する人
応募方法…(1)「県民の日」候補日(4月15日、5月7日、6月15日、9月30日、11月13日)の中からいずれか一つを選んで下さい(2)住所・氏名・性別・年齢・職業(学生は学校名を明記)
送り先…〒260-91千葉中央郵便局私書箱40号、県企画部広報課
詳細…県企画部広報課
0472-23-2254番

金融機関は第2土曜日は休業

金融機関は毎月第2土曜日が休業です(今日は12日)。すべての金融機関(普通銀行、相互銀行、信用金庫、農業協同組合、労働金庫、郵便局)が休む2日制を実施しています。
毎月第2土曜日は休業です。市税等を納める場合は注意して下さい。また市庁舎内にある千葉銀行出張所と常盤平支所内にある千葉銀行出張所も市税等の取り扱い、支所業務が休業となっています。
詳細…財政課内線297番

明るい選挙推進のために
東葛地区政治学級

期日…11月10日(木)

Table with 3 columns: 時間, テーマ, 講師. Lists topics and speakers for the political course.

会場…東葛師合同庁舎6階
定員…約200人
費用…無料
詳細…東葛師支庁総務課企画係
61-2111内線106番

県立松戸養護学校松葉祭

日時…11月5日、6日、午前9時30分~午後2時30分
会場…県立松戸養護学校(栗ヶ沢784・小倉原循環バス駅下車)
テーマ…「虹のかなたへ」自分の夢をひろげよう
内容…ステージ発表、バザー、喫茶、ゲームほか
詳細…県立松戸養護学校☎88-2188番

申告所得税第2期分
納期限は11月30日

申告所得税も預貯金口座から自動振替ができます。
詳細…松戸税務署☎63-1171番

篤志献体にご協力を

医学の発展に協力し、医療への感謝の気持ちを表すため、ご自身の遺体を千葉大学医学部に篤志献体して下さいませんか。
詳細…千葉白菊会☎472-22-7171内線2032番(千葉大学医学部内)

掛け軸と裏打ち講習会

日時…11月20日(日)午前10時~午後5時
会場…市民会館
費用…3000円(教材費含む)
定員…60人(先着順)
申込み…現金書留で〒270八ヶ崎1048宇高桂堂☎41-5920番へ

違法駐車はやめよう
歩行者やほかの車に迷惑をかけるだけでなく、事故を起こす原因にもなります。

健康づくりのつどい

11月17日
20日



自分の健康は自分です。という健康に対する自覚と認識をもつていかなる健康づくりの目的とした健康づくりの集いは今年で五回目を迎え、年々参加人数も増え盛大な催しものとなりつつあります。今回も、各会場ではいろいろな催しものが行われます。みなさんもお気軽に参加してみませんか。

期日	行事名	内容	時間	会場	申込方法
19日(山)	健康づくりのつどい	呼吸器の健康づくり ○胸の痛み、血圧、呼吸、血液検査・診察等 ○肺がん検診 ○がん検診 ○がん検診の重要性、早期発見の重要性、がん検診のやり方について ○がん検診の重要性、早期発見の重要性、がん検診のやり方について ○がん検診の重要性、早期発見の重要性、がん検診のやり方について	午前10時～正午 電話受け付け 午前10時～11時30分	衛生会館	自由参加 (電話は18歳以上)
	健康づくりのつどい	呼吸器の健康づくり ○胸の痛み、血圧、呼吸、血液検査・診察等 ○肺がん検診 ○がん検診 ○がん検診の重要性、早期発見の重要性、がん検診のやり方について ○がん検診の重要性、早期発見の重要性、がん検診のやり方について ○がん検診の重要性、早期発見の重要性、がん検診のやり方について	午後1時～3時 電話受け付け 午前10時～正午	衛生会館	自由参加 (電話受け付け) ☎65-0310
	健康づくりのつどい	呼吸器の健康づくり ○胸の痛み、血圧、呼吸、血液検査・診察等 ○肺がん検診 ○がん検診 ○がん検診の重要性、早期発見の重要性、がん検診のやり方について ○がん検診の重要性、早期発見の重要性、がん検診のやり方について ○がん検診の重要性、早期発見の重要性、がん検診のやり方について	午後1時～3時 電話受け付け 午前10時～正午	衛生会館	自由参加 (電話受け付け) ☎65-0310
17日(木)	健康づくりのつどい	健康づくりのつどい ○健康づくりのつどい ○健康づくりのつどい ○健康づくりのつどい ○健康づくりのつどい ○健康づくりのつどい	午前10時～午後5時	文化ホール(中野小) 健康増進センター	自由参加
19日(土)	健康づくりのつどい	健康づくりのつどい ○健康づくりのつどい ○健康づくりのつどい ○健康づくりのつどい ○健康づくりのつどい ○健康づくりのつどい	午後1時～3時	文化ホール(中野小) 健康増進センター	自由参加
20日(日)	健康づくりのつどい	健康づくりのつどい ○健康づくりのつどい ○健康づくりのつどい ○健康づくりのつどい ○健康づくりのつどい ○健康づくりのつどい	午前10時～午後5時	文化ホール(中野小) 健康増進センター	自由参加
17日(木)	健康づくりのつどい	健康づくりのつどい ○健康づくりのつどい ○健康づくりのつどい ○健康づくりのつどい ○健康づくりのつどい ○健康づくりのつどい	午前9時30分～正午	健康増進センター	自由参加
18日(金)	健康づくりのつどい	健康づくりのつどい ○健康づくりのつどい ○健康づくりのつどい ○健康づくりのつどい ○健康づくりのつどい ○健康づくりのつどい	午後1時30分～3時	健康増進センター	自由参加
17日(木)	健康づくりのつどい	健康づくりのつどい ○健康づくりのつどい ○健康づくりのつどい ○健康づくりのつどい ○健康づくりのつどい ○健康づくりのつどい	午後1時30分～3時	健康増進センター	自由参加
18日(金)	健康づくりのつどい	健康づくりのつどい ○健康づくりのつどい ○健康づくりのつどい ○健康づくりのつどい ○健康づくりのつどい ○健康づくりのつどい	午後1時30分～3時	健康増進センター	自由参加
19日(土)	健康づくりのつどい	健康づくりのつどい ○健康づくりのつどい ○健康づくりのつどい ○健康づくりのつどい ○健康づくりのつどい ○健康づくりのつどい	午前10時～11時30分	健康増進センター	自由参加
20日(日)	健康づくりのつどい	健康づくりのつどい ○健康づくりのつどい ○健康づくりのつどい ○健康づくりのつどい ○健康づくりのつどい ○健康づくりのつどい	午前10時～11時30分	健康増進センター	自由参加
18日(金)	健康づくりのつどい	健康づくりのつどい ○健康づくりのつどい ○健康づくりのつどい ○健康づくりのつどい ○健康づくりのつどい ○健康づくりのつどい	午前10時～午後1時	健康増進センター	自由参加
17日(木)	健康づくりのつどい	健康づくりのつどい ○健康づくりのつどい ○健康づくりのつどい ○健康づくりのつどい ○健康づくりのつどい ○健康づくりのつどい	午前9時～午後4時	健康増進センター	自由参加
20日(日)	健康づくりのつどい	健康づくりのつどい ○健康づくりのつどい ○健康づくりのつどい ○健康づくりのつどい ○健康づくりのつどい ○健康づくりのつどい	午前9時30分～正午 午前9時30分～正午	健康増進センター	自由参加
18日(金)	健康づくりのつどい	健康づくりのつどい ○健康づくりのつどい ○健康づくりのつどい ○健康づくりのつどい ○健康づくりのつどい ○健康づくりのつどい	午前9時30分～正午 午前9時30分～正午	健康増進センター	自由参加
20日(日)	健康づくりのつどい	健康づくりのつどい ○健康づくりのつどい ○健康づくりのつどい ○健康づくりのつどい ○健康づくりのつどい ○健康づくりのつどい	午前10時～午後3時30分	健康増進センター	自由参加

昭和三十九年度 中部小附属 幼稚園児募集

昭和五十九年度の、中部小附属幼稚園・小金小附属幼稚園の園児を募集します。東部小附属幼稚園は、昭和五十八年度から入園希望者が激減しましたので、しばらくの間、園児の募集を中止し、休園とします(ご了承下さい)。

募集人員：中部小附属幼稚園120人、小金小附属幼稚園160人

入園資格：市内に住所を有する昭和五十九年四月二日から昭和五十四年四月一日までの間に生まれた幼児

受付期間：十一月二十一日(月)～二十二日(火)・二十

費用：入園に際して、入園料(現行三千元)と、帽子、スモック、靴代等で一万八千円程度。このほか毎月の保育料(現行五千元)、PTA会費、給食費、絵本代等で四千円程度必要です。

詳細：教育委員会学務課(内線五二二番、中部小附属幼稚園 ☎31-256九番、小金小附属幼稚園 ☎41-10〇三番)



元気にあそぶ園児(中部小附属幼稚園)

健康診査でゆとりの熟年

健康な老後を確保するためには、壮年期からの健康管理がたいせつです。健康だからと言って油断は大敵。病気が早期発見、早期治療が必要です。健康診査は自分の健康状態を知るだけでなく、病気の治療、予防に役立ちます。

今年一月に発足した、老人保健法による保健事業は、四十歳以上の人を対象に健康診査、健康教育、健康相談等を市が行うよう定めています。今回は松戸市が実施している老人保健法による健康診査を紹介します。

詳細：健康管理課(内線四一五番)

健康診査の種類	健康診査場所	健康診査項目(※印は市独自のもの)	自己負担額	対象年齢
一般健康診査	市内の委託医療機関(直営もあがりください)	問診・身体測定・血圧・検尿 ※血液検査 (血清コレステロール、HDLコレステロール)	無料	40歳以上
精密診査	市内の委託医療機関	一次診査の結果、必要な項目を行う 心電図・眼底検査・貧血検査 肝臓検査・血糖検査	1000円	40歳以上
胃がん検診	検診車で市内の会場を巡回	問診・問接工口線撮影	500円	40歳以上
子宮がん検診	市内の委託医療機関	問診・婦人科総合診 細胞診(膣スミア及び頸管スミア)	1000円	30歳以上
検診	検診車で市内の会場を巡回	問診・細胞診(膣スミア)	400円	30歳以上

手数料・保険料・各種税

納め忘れてはいませんか？
早めに納入をお願いします。

▼固定資産税・都市計画税第三期納期限：十一月三十日まで

▼国民健康保険料第五期納期限：十一月三十日まで

安全・確実な口座振替のご利用を

生産技術講習会

▶日時…11月16日(水)午前9時30分～午後4時30分

▶会場…千葉県機械金属試験場講堂

▶内容…中小企業に適した簡易自動化

▶講師…飯田 詢氏

▶受講料…無料(ただしテキスト代は実費)

▶申込方法…11月12日(土)まで〒260 千葉市天台町205・千葉県機械金属試験場機械加工課 ☎0472-52-2101番へ申込書または電話で申し込んでください。

国民健康保険料 口座振替で納付を!

国民健康保険料の納付は、預金口座から自動振替できます。確実に便利な口座振替納付をご利用ください。

▶申込み方法…預金先の金融機関に納付書兼領収証書と預金口座に使用の印鑑を持参し「松戸市口座振替依頼書」に必要事項を記入してください。

※預金口座は、普通口座と総合口座が利用できます。

※取扱金融機関は、市内の銀行・農協・各種金庫(郵便局は除く)です。

※振替開始は、申し込み月の翌月となります。

国民健康保険料納付組合の設立をお勧めします

国民健康保険料は「保険料納付組合」を組織し、納付されるようお勧めします。

「保険料納付組合」は、個人が法人が一定の地域・職域または勤務先を単位に任意に組織した組合で、組合員数(納付義務者)が10人以上であれば設立の届け出ができます。

組合に対しては、納期内納付率の割合に応じて補助金が交付されます。

▶詳細…国民健康保険課(内線212番)

身体障害者 職業訓練生の募集

訓練科目	定員(名)	訓練期間(年)	募集者
一般事務科	1	1	高卒以上
事務科	10	2	中卒以上 職業訓練センター

▶受付期間…10月1日～11月30日(入校選考日は12月15日予定)

▶授業料…無料

▶詳細…松戸公共職業安定所 ☎62-6106番・千葉県立身体障害者職業訓練校 ☎0472-91-7744番

夕方は市内でも買えます

ビッグバンドコンサート

- ▶日時…11月12日(土)午後6時開場、午後6時30分開演
- ▶会場…市民劇場ホール
- ▶入場料…300円
- ▶出演…松戸スウィングセピア
- ▶詳細…深野☎87-4095番(午後6時以降)

喜楽家バザー

- ▶日時…11月27日(日)正午～午後2時
- ▶会場…喜楽家(馬橋2986)
- ▶ご協力…①バザーへの物品提供(当日まで受け付け)②バザー開催まで(準備期間、当日)の手伝い
- ▶詳細…喜楽家☎44-9951番

なんでも相談

- ▶日時…11月13日(日)正午～午後4時
- ▶会場…松戸伊勢丹11階
- ▶相談内容…法律、税金、相続、不動産売買、登記、その他
- ▶相談担当者…弁護士、税理士、司法書士、社会保険労務士、土地家屋調査士、一級建築士、宅地建物取引主任者等
- ▶費用…無料
- ▶詳細…商工会議所自由業部 ☎64-3111番



市民水泳教室

- ▶期日…11月17・22・24・29日、12月1・6・8・13・15・20日(10日間)
- ▶時間…午前9時～11時
- ▶会場…グリーンセンター内温水プール。定員は40人
- ▶対象…市内在住の男女(初心者)
- ▶費用…1人380円(傷害保険料として)
- ▶申込み…ハガキに住所・氏名・年齢・職業・電話番号を記入し〒270 松戸市高柳新田37番地グリーンセンター内温水プールへ申し込む(11月7日(月)の消印まで有効)。当選者のみ11月12日までに連絡
- ▶詳細…グリーンセンター内温水プール☎85-7100番

東部地区

ゲートボール大会

- ▶日時…11月13日(日)午前9時
- ▶会場…市立第5中学校
- ▶対象…東部地区居住者チーム
- ▶費用…無料
- ▶申込み…当日会場で
- ▶持参する物…昼食
- ▶詳細…望月☎92-6156番夜間のみ

小金原地区

バドミントン教室

- ▶期日…11月6・13・20・27日、12月4日(5日間)
- ▶時間…正午～午後3時
- ▶会場…根本内小学校体育館
- ▶対象…小金原地区(男・女)
- ▶費用…300円
- ▶申込み…当日会場で
- ▶詳細…赤間☎42-4649番

ふれあい広場に集まろう

- ▶日時…11月27日(日)午前9時30分から
- ▶会場…市民会館(入場無料)
- ▶内容…障害者と健全者が楽しくつどいます。
- ▶詳細…社会福祉協議会☎内線425番

郷土資料館公開講座

— 和船の文化史 —

- ▶日時…11月12日(土)午後2時～
- ▶会場…新松戸市民センター2階
- ▶テーマ…和船の文化史(縄文の丸木舟、ヒミコの船から江戸川～新松戸の船まで)
- ▶詳細…新松戸郷土資料館・大井☎44-1909番

女性囲碁大会

- ▶日時…11月27日(日)午前10時～午後3時
- ▶会場…明市民センター(和室)
- ▶費用…1500円(参加費、昼食付き)初心者歓迎
- ▶詳細…六戸☎45-6755番

市民皆走大会

- ▶日時…11月27日(日)午前8時30分受付付け。小雨決行。延期の場合12月4日(日)
- ▶会場…運動公園陸上競技場、周辺道路
- ▶種目…女子(2km)、男子(3km)、男・女(5km)、夫婦の部(2km)、親子の部(2km)、小学校1・2・3年生男・女(1km)、小学校4・5・6年生男・女(2km)
- ▶参加資格…市内在住で健康な人(中学生・高校生を除く)
- ▶費用…1種目大人400円、子供200円、2種目は100円増し(保険料を含む)
- ▶申込み…11月18日(金)までに直接参加費を添えて、社会体育課☎内線593番または、運動公園☎63-9241番へ
- ※参加者全員に記録証を授与します。各種目にベストタイム賞、敢闘賞があります。

市制施行40周年記念

NHKシルクロード写真展

- ▶日時…11月24日～27日午前10時～午後6時
- ▶会場…文化ホール
- ▶内容…現在、NHK特集で放送中の「シルクロード第2部」の取材中に撮影した写真を中心に各国の民俗・風俗などを写真で紹介いたします。
- ▶費用…無料
- ▶詳細…NHK千葉放送局、☎0472-27-7311番

家庭婦人

バドミントン大会

- ▶日時…11月11日(金)午前9時～午後3時
- ▶会場…運動公園体育館
- ▶対象…松戸市家庭婦人バドミントン連盟登録者
- ▶種目…A・B・C・Dランク別リーグ戦
- ▶費用…1人500円
- ▶申込み…10月31日までに渋谷☎65-3316番(午後6時～9時)へ

松戸市体育祭

バスケットボール大会

- ▶日時…11月27日(日)・12月4日(日)、午前9時～午後5時
- ▶会場…運動公園体育館
- ▶参加資格…市内在住・在勤者で編成されたチーム
- ▶費用…1チーム2000円
- ▶抽選会…11月19日(土)、午後6時30分。市立六中で。
- ▶申込み…ハガキに住所・責任者名・チーム名、電話番号を記入し、11月16日までに〒270 松戸市千駄堀1341松戸六中・鈴木剛☎43-1208番へ

心のふれあいを大切に 障害者に理解を



みんなでつくる 青年フェスティバル

- ▶日時…11月20日(日)午前10時～午後5時
- ▶会場…青少年会館とその付近
- ▶費用…200円
- ▶内容…ウォーキングラリー、ダンス、バーベキューほか、楽しい催しです。
- ▶詳細…社会教育課☎内線451番

フォークダンスパーティー

- ▶日時…11月6日(日)午前11時～午後4時
- ▶会場…上本郷第2小学校
- ▶費用…200円
- ▶持参する物…上ばき
- ▶詳細…森沢☎84-1168番

子と清水貝塚展

関連講座

- ▶日時…11月6日(日)午後2時～
- ▶会場…文化ホール(市民ホール)
- ▶内容…松戸の縄文集落
- ▶講師…東海大学教授 関根孝夫氏
- ▶定員…70人
- ▶詳細…文化ホール☎67-7810番

松戸ギタークラブ演奏会

- ▶日時…11月20日(日)午後6時
- ▶会場…市民劇場
- ▶入場料…無料
- ▶曲目…「アルハンブラの思い出」、「コンドルは飛んでいく」ほか
- ▶詳細…佐藤☎42-6667番

くらしと計量展

生活に生かす計量 はぶくムダ

- ▶日時…11月12日(土)～16日(水)午前10時～午後6時(ただし15日は午後5時まで)
- ▶会場…西武百貨店松戸橋店7階
- ▶詳細…消費生活課☎内線312番

お知らせ

- 市役所(66)1111 ●常盤平支所(87)2131
- 小金支所(41)5101 ●小金原支所(44)4151
- 六実支所(85)0113 ●馬橋支所(45)2131
- 新松戸支所(43)5111 ●矢切支所(62)3181

税を知る週間

11月11日～17日

行事名	日 時	会 場
職員の仕事場と税に関する11月11日～17日(8時30分～午後5時)放映	11月11日～17日 午前8時30分～午後5時	松戸税務署2階会議室
税の無料相談、税の11月11日～13日(無料相談)の申込み	11月11日～13日 午前10時～午後4時	松戸伊勢丹10階
税の無料相談、税の11月11日～15日(無料相談)の申込み	11月11日～15日 午前10時～午後4時	松戸こまね 南郷橋道路

※ミス「1日広報」の紙芝居が、11月13日松戸伊勢丹10階で行われます。
▶詳細…松戸税務署総務課☎63-1171番

愛の献血

期日	時 間	会 場	主 催
11月20日	午前10時～午後3時30分	伊勢丹松戸店	健康管理課

※松戸駅西口での街頭献血は駅前工事のためしばらく中止します。
▶詳細…健康管理課☎内線412番

一般健康診査

受託医療機関の追加

(一次診査・精密診査)

地 区	医療機関	電話番号
小金原地区	高橋整形外科	41-5564

▶詳細…健康管理課☎内線415番

松戸保健所

電話番号が変更

松戸保健所の電話番号は、☎61-2121番(代表)に変わりました。

危険物取扱者試験

- ▶日時…昭和59年1月22日(日)午前10時
- ▶会場…千葉商科大学(市川市)
- ▶試験種別…甲種、乙種4類、丙種
- ▶受付期間…11月7日～10日
- ▶詳細…消防局予防課危険物係 ☎63-1111番内線208番(受験願書は各消防署にもあります)



市立保育所臨時保育募集

- ▶資格…保育に熟意のある35歳前後で就学前の幼児がいない健康な人
- ▶勤務時間…時間外パート(午前7時30分～8時30分)、(午後4時30分～6時30分)
- ▶勤務場所…梨台台保育所
- ▶採用人員…若干名
- ▶詳細…保育所課☎内線427番

市立病院職員募集

- ▶職種…助産婦・看護婦・准看護婦(パートも可)
- ▶年齢…35歳まで(現在、市内の医療機関に勤務している人はご遠慮ください。)
- ▶詳細…市立病院庶務課人事係 ☎63-2171番内線562番



麻しん(はしか)

予防接種

麻しんの予防接種を生後12か月から72か月までの幼児を対象に市内の医療機関で個別接種の方法で行います。申し込み対象者は下記要領で申し込んで下さい。後日問診票(無料券)を送ります。この予防接種は集団生活に入る前に接種しておくことが望ましいので医師と相談のうえ、早めに受けて下さい。

▶申し込みをする人…接種日当日6歳未満で、麻しんにかかったことがなく、麻しんの予防接種を受けていないで、問診票を持っていない人。(以前の問診票を持っている人は、6歳になる前日まで使えます)

▶申し込みをしなくてよい人…昭和57年10月1日から昭和57年11月30日生まれの人、12月上旬に個人通知します。

ハガキ要領

(表)

解しん申し込み
保護者氏名
子供氏名
子供生年月日(歳 月 日)
電話番号
住所
(町 丁目 番 号)

(裏)

〒270-0000 松戸市千駄堀1341
松戸六中 鈴木剛
TEL: 43-1208

▶詳細…保健衛生課☎内線405番

広報 まつど

市のようす(11月1日現在)

■人口 419,029人 (+539) ()は前月比
 男 211,889人 (+258)
 女 207,140人 (+281)
 ■世帯 136,630世帯 (+210)

編集・発行=松戸市役所広報課
 〒271 松戸市根本387番地の5 ☎(66)1111番

松戸駅西口

点描



曲絵P10号



中吉 照雄

(八ヶ崎1068-32)

独立美術協会会員

刻一刻、新しく移り変わる松戸。この作風の制作のなかでも、一回目のスケッチ取材では中央のポールがなくなり、二回目にはバス停が移動されていた。21世紀の頃には、また、ひとまわり大きく変化していることだろ

う。歴史のひとつコマにも満たないが、現時点での松戸として西口を試みてみた。西口全景をワイドに欲ばってスタートしたが、ごらんの結果になってしまった。

障害者と健康者の ふれあい広場

ふれあい広場プログラム

会場	時間	9:30-10:00	10:30-11:00	11:15-11:20	12:00	13:00-13:30	14:00-14:30
第1会場 (ホール・ロビー)	式	啓略	軽音楽				おはなしマラソン
	曲	ふれあい電話コーナー・パネル展示・資料配布・福祉機器展示・吉本・駄菓子コーナー					
料理会場 (料理教室)					カレーライス・おしるこ・わさだ菓子・やさそば		
					手話・点訳・朗読コーナー		
第2会場 (会館2階)					おもちゃの図書館コーナー・ふれあい広場ポスター展・折の紙コーナー		
第3会場 (会館3階)							
場外会場 (相模谷1校庭)							

～ 家族そろってご参加を～

障害を持つ人も持たない人も手を取りあい、心を開いてお互いを理解し、楽しい1日を過ごしましょう。ご家族そろって参加して下さい。
 ▶日時…11月27日(日)午前9時30分～午後2時30分
 ▶会場…市民会館
 ▶入場料…無料
 ▶詳細…社会福祉協議会 ☎内線425番

＝昭和59年度＝

保育所(園)

入所申請受け付け中

▶受付期限…11月30日(水)まで
 ▶受付場所…福祉事務所(市役所別館2階)
 ▶申請書の配布…福祉事務所、各保育所(園)で配布中
 ▶入所の決定…訪問調査、書類審査等で昭和59年3月中旬頃までに入所の可否を通知
 ※現在入所中の人、本年度中の空き待ちの入所申請をしている人も、引き続き入所を希望する場合は新たに申請して下さい。
 ▶詳細…福祉事務所 ☎内線526番

文化ホールギャラリー

- ◆第一回和会水画展…二十四日～二十七日まで
 - ◆NHKシルクロードパネル展…二十四日～二十七日まで
 - ◆火災予防ポスター展…二十九日～十二月二日まで
 - ◆特殊学級合同作品展…十二月三日～九日まで
 - ◆特別展子と清水貝塚展…十二月十一日まで
- (文化ホール ☎ 671-10番)

11月
12月

本日は秋の市内一斉清掃日
 もうすでに学校関係等終わったところもありますが、本日、十一月二十日(日)が指定清掃日です。市内で四百五十余団体が実施予定です。
 ▼詳細…清掃第一課 ☎内線五三〇番

市内 8カ所め

十二月五日業務開始

東部支所開所まぢか

- ☆ 東部支所は地元のご協力を得て、八番目の☆ 支所として開所まぢかになり、準備を進めてい☆ ます。
- ☆ 開所すると、いままでも本庁市民課で行って☆ いた東部地区(区域は本文中に記載)の受け☆ 付け業務は東部支所に移管されます。



建物も完成し、開所を待つばかりです

概要

▼所在地：松戸市高塚新田三六三番地の四(東部スポーツパーク北側)

▼交通機関：(1)京成バス高塚線で、松戸駅西口から国立松戸病院行き、東部スポーツパーク入口バス停下車徒歩五分。または、梨香台団地行き、五中入口バス停下車徒歩十分。(2)新京成バス八柱線で八柱駅から高塚行き中台バス停下車徒歩十分。(老人福祉センター入口付近に、バス停開設見込みです。)

施設

鉄筋コンクリート二階建て、一階は支所、市民健康相談室、二階は会議室、和室。

取り扱い業務

- (1)住所の異動に伴う異動届(転入、転出、転居等)、印鑑登録(証明)、戸籍謄本、住民票の写し、そのほか諸証明の交付、国民健康保険の加入届
- (2)戸籍の諸届(出生、婚姻、死亡、転籍、そのほかの届)の受け付け、埋火葬の許可証の交付、斎場、霊柩車の使用に関する事
- (3)国民健康保険の助産費、葬祭費の給付、し尿くみ取り、転入学の手続き、国民年金保険の諸届、臨時運行許可、市税等の収納、そのほか諸手続きに関する事

東部支所位置図



所管区域

高塚新田、砥敷、河原塚、田中新田、秋山、大橋(宇南山、木戸前、丸山、夏利、出山、金之手、溜上、由山、向山のうち、県道松戸一原木線以北を除く)

11月26日～12月2日 秋季火災予防運動 指さし防火で火災0

松戸市消防局では十一月二十六日(土)～十二月二日(木)の期間中、「指さし防火で火災0」をテーマに秋季火災予防運動を実施します。

火災から命を守るために

- (1)お年寄りや子供、身体の不自由な人の就業場所の安全チェック。
- (2)避難器具を備えるなどとして二つ以上の避難方向を確保
- (3)幼児や身体の不自由な人だけを外に出さない。
- (4)寝たばこは絶対しない、させない。

家庭の身近な火災を防ぐために

- (1)指をさし、声を出して、「ガスコンロよし」などと火の元の点検をする。
- (2)ガスコンロ使用中、その場を離れる時は必ず火を消す。
- (3)たばこは灰皿のあるところ、または歩行喫煙はしない。

事業所の防火と安全のために

- (1)火の元点検は指をさし、声を出して確認を行う。
- (2)消防用設備の点検を行い、いつでも使えるように管理
- (3)非常口や通路には避難の障害となるものを置かない。
- (4)避難訓練をつし、消防計画の実効性を確保する。
- (5)従業員に対する防火教育を行い、喫煙管理、終業時の火気管理を徹底させる。
- (6)型式承認が失効した消防用機械器具は早急に取り替える。

消火器の訪問販売にご注意

消火器は、初期消火で重要な役割を果たしています。市民の皆さんもその必要性をよく知ってほしいと思います。ところが、これにつけ込み家庭を訪問し、「点検にきました」などと口説いて、巧みにあるいは強引に販売するケースが目立ち注意して下さい。消防機関では、消火器の販売

戸定館を全面改修中 来年度 装い新たにお目見え

明治十七年に水戸藩十一代当主徳川昭武氏によって建てられ、昭和二十六年に子息武定氏から市に寄贈された戸定館の修復工事が行われて

朽化が激しいため、修復工事に踏みきったものです。工事は建物全体を一度解体し、柱など使える材料はそのまま用いて、畳、襖などは新しいものと取り替えるといった大がかりなもの。九千五百八十万円をかけた来訪者の招待などに広く利用されてきましたが、築造後百年を越え、各部の老



改修工事前の戸定館

四五一番

寄付 ありがとう

▼老人ホームへ：陣ヶ前ことぶき会、松戸友の会、岡茂雄、落合チエ子、北立松戸高等学校家庭委員会、北丘紫陽会、松戸地区民生委員協議会木村雅嗣、東京都立産業貿易センター、東京電力(株)千葉支店松戸営業所、秋山一郎、前島崇志、藤井当祥、日吉延行、松村重平、千原まよ子、稲葉公子、日比野正二、窪田新造、陣ヶ前寿会、川谷クラブ、小山吉己、専光公社市川営業所、小島和典、加藤洋、香場栄治、根岸久子、稲葉久志、返田義明、若海和己、永井修、斎藤実、安田千代子、坂本光恵、鈴木吉次、星光会

近藤穂、町山市長、三橋正雄、鈴木吉次、星光会

▼福祉関係へ：レザークラブトサントート会、匿名高橋和男、松戸市建設業協会、匿名、ケールズアウトキ業第二十団、(株)千葉相互銀行松戸支店、千葉洋一、松戸市建設業協会、匿名(株)クローバー、(株)千葉新聞社、葛支局、竹内里、千葉県松戸電気工事業協同組合、敬智学園みやこ幼稚園みやこ会、沢田功、松戸さつき会古栄支部、匿名、(社)松戸青年会議所、セキチ中車センター(株)、平田佐保子、匿名、島田俊男、山本延枝、松

飛台小学校五年一団、(株)ナッコ

ス馬橋店従業員一同、小金原二丁目商栄会、小西田健代、若佐真作、匿名、(株)味楽松戸店、松戸市婦人団体連絡会、匿名、東洋エレベーター工業(株)、松戸交通(有)従業員一同、丸正交通(有)従業員一同、花崎タクシ

シ(有)従業員一同、みのりタクシー(株)従業員一同、梅田仁之吉、東京土建産業労働組合千葉支部、濱谷春榮、杉山吉之助、浜砂登喜子、常磐ステーション開発(株)、飯沼正敏、城光寺信圓、川和田豊次、小川清作、大貫博、高井徹夫、楳原昌弘、成沢恒平、松本すえ子、さかえ電気、川上清一、河合楽器製作所松戸店、株平安堂、鈴木健一、永田かほる、会田はるの、宮家義治、寿東、西長寿会、佐野豊志、渡辺守

国際協会1R2Z、(有)荒井ハウス、東部土地改良区河原塚工区清算人、岩佐泰雄、窪田福一、市社会福祉協議会

▼財団法人へ：武蔵(株)、松戸市消防協会、平野よし、千駄塚第一町会、コーチ防災システム(有)

▼その他へ：中原明枝、日本セメント(株)、市都市整備公社、下矢切第一町会、梅原正天、松の実コーラス、株、中央黒板、高塚テニスクラブ、鈴木正介、松戸ロータリークラブ、松戸中央銀行松戸支店、商工組合中央金庫松戸支店、保証乳業(株)、イマイ写真機店、(有)杉浦雅夫店

▼詳細：ながいき課福祉係内線四二〇番

特別養護老人ホームへ 痴呆性老人にも 短期入所開始される

市は十月一日から痴呆性老人の特別養護老人ホームへ短期入所事業をはじめました。対象者：本市に住民登録され、知的能力の低下や、全般的な精神活動の低下により、日常生活において、常時介護を要する人。ただし、伝染性疾患および施設入所者に危害を与えるおそれのある者を除く。

▼入所要件：介護者が負傷、疾病、親族への冠婚葬祭への出席等で一時的に介護できないとき。

▼入所期間：七日間を限度とする。

▼入所申込み：ながいき課に備え付けの申込書、医師の診断書。

▼入所費用：入所一日あたり千七百円。

▼入所先：松戸市和名ヶ谷一四八四、特別養護老人ホーム「緑風園」契約ベッド数一床

財政事情(4月1日~9月30日)と市職員給与等の公表

◆ 昭58年度上半期(4月1日~9月30日)の財政事情の公表と、松戸市の一般職員等の給与についてお知らせします。◆

(表B) 昭58年度特別会計予算執行状況 (単位:千円)

区分	予算額	58.4.1~9.30 の収入	58.4.1~9.30 の支出	執行率 (%)
国民健康保険特別会計	8,467,399	3,257,130	3,126,065	36.9
心身障害者特別会計	6,074,521	6,632,262	4,915,820	60.9
下水道事業特別会計	4,520,192	1,016,105	994,741	21.9
心身障害者福祉特別会計	302,566	163,881	152,680	50.5
松戸市立特別会計	638,002	142,471	177,435	27.8
老人保健事業特別会計	6,398,713	2,474,003	2,190,212	33.3
駐車場事業特別会計	901,502	10,005	168	0.0
合計	29,315,495	12,695,878	11,497,121	39.2

(表A) 昭58年度一般会計予算執行状況 (単位:千円)

区分	科目	予算額	58.4.1~9.30		執行率 (%)
			収入	支出	
入	市	34,640,001	18,138,285	52.4	
	国庫支出金	5,444,894	1,454,425	26.7	
	地方交付金	3,850,000	3,163,150	82.2	
	国庫支出金	1,921,483	432,229	22.5	
	使用料及び手数料	1,099,724	580,985	52.8	
	分当金及び貸付金	934,297	453,896	48.6	
合計	その他	11,043,279	2,686,170	24.3	
	合計	58,933,768	26,909,140	45.7	
出	土木費	13,396,155	2,559,393	19.1	
	教育費	10,596,790	3,326,811	31.4	
	民生費	9,610,568	4,178,662	43.5	
	衛生費	7,016,785	2,521,676	35.9	
	公債費	6,793,270	3,178,020	46.8	
	雑費	6,175,302	2,607,102	42.2	
合計	その他	5,343,898	2,462,513	46.1	
	合計	58,933,768	20,834,377	35.4	



赤坂御苑にて 宮内省御用

十月月中旬、十一月二日、赤坂御苑において天皇陛下御臨しの園遊会にお招きになる旨、宮内庁長官から私と家内に宛、通知がありました。私がお招きを頂いたのは、現に全国市長会関東支部長の職に就いているからだと思存します。一部の新聞に報道されたせいでしょうか、「市長さん、名譽なことですわね」とか「今年の労苦がむくわれ、良かったですね。」などと何人かの方々から祝福を受けました。当日は暖か、風もなく絶好の日和でした。午後一時、定められた西門から御苑に入りましたが、

庭園内の小径に沿って所々に喫茶所が配され、自由に飲食できるようにになっていました。お招きを受けた方は千九百人程とのこと、外国

都心にもこんな風致が残っているのかと思われ、緑豊かつ広大で、自然の森の中に日本美あふれる庭園が広がっていました。隣接して、外国の賓客を接遇する迎賓館も見え、庭園の池の対岸の附

着とした木立の彼方に、ニューオータニやプリンスホテルの高層ビルも望まれ、その近代ビルが日本庭園にマッチして、素晴らしい景観をなしていました。

最近の我が国の経済は、緩やかな回復の方向を示しているもの、その足取りは重く景気の停滞は長期化する傾向にある。国はもとより地方の財政は一段と厳しさを増してきています。このような状況のもと、限られた財源の重点的・効率的

にお出ましになりましたが、皇后陛下はお見えになりました。御一行は予定の道順にしたがって御苑内をお回りになり、私達はその道筋に並んで奉迎いたしました。

私達夫婦の数々先でも、陛下は立ち止まれお話しになりましたが、残念ながら聞きとれず、若々しいお声で「ああ、そう」とおっしゃったのがわかっただけでした。

陛下は、我が々の奉迎にお応えになられるように、一時間近くゆっくりと苑内をお回りになりましたが、お年とは思えない程お元氣のようでした。

我が国が守らねばならない憲法によって、日本国民統合の象徴であられる陛下のお招きにあずかれる、そのお姿を間近にお見受けし、私達夫婦にとって忘れ得ぬ思い出の一つとなりました。

〈財政事情〉

最近の我が国の経済は、緩やかな回復の方向を示しているもの、その足取りは重く景気の停滞は長期化する傾向にある。国はもとより地方の財政は一段と厳しさを増してきています。このような状況のもと、限られた財源の重点的・効率的

にあり。そのため、国はもとより地方の財政は一段と厳しさを増してきています。このような状況のもと、限られた財源の重点的・効率的

松戸市の一般職及び特別職の給与等について公表します。

人件費の状況(普通会計決算)

区分	住民基本台帳人口(平成末)	歳出額(A)	人件費額(B)	人件費率(B/A)
57年度(58.3.31)	411,804人	58,013,806千円	13,788,238千円	23.8%

1 普通会計とは、一般会計に白井聖地公園会計を加え、会計間の重複を除いた会計をいいます。
2 人件費には給料、報酬、請子手、共済費等が含まれます。

一般職員給与費の状況(普通会計当初予算)

区分	職員数(A)	給与			1人当たり給与(B/A)	職員1人当たりの住民数(松戸市/県内5市平均)
		給料	職員手当	期末手当		
58年度(58.4.1)	1,271名	2,099,442千円	3,353,303千円	12,684,081千円	4,750千円	135.6人/108.3人

この「職員手当」には、管理職手当、扶養手当、調整手当、住居手当、通勤手当、特別勤務手当、時間外勤務手当等が含まれ見直し、退職手当を除いたものです。

職員の初任給の状況(58年4月1日現在)

区分	松戸市		国	
	初任給	給料+職員手当	初任給	給料+職員手当
一般行政職	大学卒 116,100円	128,800円	(恩)109,900円	(恩)121,000円
	高校卒 84,000円	100,800円	85,900円	91,500円

職員の経験年数別・学歴別平均給料月額(58年4月1日現在)

区分	経験年数		
	10年	15年	20年
一般行政職	大学卒 186,127円	227,619円	269,356円
	高校卒 162,350円	186,893円	225,977円

一般行政職の等級別職員数の状況(58年4月1日現在)

区分	1等	2等	3等	4等	5等	6等	計
職員数	22人	104人	181人	248人	1,171人	90人人	1,826人
構成比	1.2%	5.7%	10.5%	13.5%	64.1%	4.9%	100%

1 給与条件に基づく給料表の等級区分による職員数です。
2 標準的な職務内容とは、それぞれの等級に該当する代表的な職名です。

職員手当の状況

区分	松戸市		国	
	期末・勤続	勤続	期末・勤続	勤続
手当	57年12月期 1.9月分	0.6月分	57年12月期 1.8月分	0.6月分
	58年3月期 0.5月分	—月分	58年3月期 0.5月分	—月分
	6月期 1.4月分	0.5月分	6月期 1.4月分	0.5月分
	計 3.8月分	1.1月分	計 3.8月分	1.1月分

1 退職手当支給率は、58年4月1日現在です。
2 勤続退職の支給率は、57年度から段階的に引き下げています。

特別職の報酬等の状況(58年11月1日現在)

区分	新年度月額	期末手当
市長	710,000円	—
副市長	420,000円	—
収入役	430,000円	—
	58年12月期 2.6月分	—
	58年3月期 0.6月分	—
	6月期 1.9月分	—
	計 4.9月分	—

職員員の平均給料月額及び平均年齢の状況(58年4月1日現在)

区分	一般行政職	技能労働職
平均給料月額	191,000円	130,000円
平均年齢	33歳11月	44歳10月
松戸市	208,297円	188,120円
国	40歳1月	49歳3月

1 一般行政職とは税務職、医務職、消防職、教育職、企業職、技能労働職等を除いた職員をいいます。
2 技能労働職とは、自動車運転手、守衛、作業員、用務員、給食調理員等をいいます。

(表C) 昭58年度企業会計予算執行状況 (単位:千円)

区分	区	予算額	58.4.1~9.30		執行率 (%)
			収入	支出	
病院事業	収益的収入	6,742,926	2,989,362	44.3	
	収益的支出	6,742,926	2,990,878	44.4	
	資本的収入	380,340	761	0.2	
水道事業	収益的収入	944,157	454,432	48.1	
	収益的支出	944,157	432,307	45.8	
	資本的収入	659,400	26,607	4.0	
土壌改良事業	収益的収入	301,886	34,656	11.5	
	収益的支出	367,003	23,871	6.5	
	資本的収入	137,351	0	—	
企業会計	収益的収入	6,742,926	2,989,362	44.3	
	収益的支出	6,742,926	2,990,878	44.4	
	資本的収入	380,340	761	0.2	

昭和五十八年度は、第二次総合五か年計画の最終年度にあたり、上半期を終了した時点での予算執行状況については、一般会計は予算額五百八十九億三千三百七十六万八千円に達し、歳入四四・七％、歳出三五・四％になっていました。(別表A)

特別会計は予算額二百九十三億五千四百九十九万五千円に達し、歳入四四・〇％、歳出三九・二％になっていました。(別表B)

企業会計については、今年度、市民生活の安定、生活環境の整備、教育施設の整備拡充、都市基盤の整備等に計画に盛り込まれた諸施策の達成をめざし、全職員一丸となって取り組んでいきます。今後とも、市民の皆さんのご理解とご協力をお願いします。(別表C)

▼詳細：財政課内線二九七番



社交ダンスに行くところです

心が通じあうとき

市内には、八十人の視覚障害者やドブヘルパーが活躍しています。...

特集 ともに生きる社会を

12月9日は障害者の日です

手話サークル・ゆうかりの会

私たちの会は、手話を覚え、耳の不自由な人と交流を行っています。...



視覚障害者協会

私たちの社会を構成するのは、さまざまな人たちです。...



これから夫婦で仕事に出発です

手をとってあつめて

二人三脚でスタート 前田 勝義さん 紀子さん...



点訳奉仕会 小説、詩集などを点訳に作成中...

こだま会 心あたたかい気持ちで奉仕の精神を...

朗読奉仕会 ながやかに声の広報まつどを録音中...

松戸ボランティアの会

一年前の五月十七日、市社会福祉協議会主催のボランティア養成講座の修了者が集まり、ボランティア活動を実践しようとした。...



おもちゃづくりに集まったボランティアのみなさん

青少年相談員を委嘱

このほど青少年相談員 百二十一人が委嘱されました。任期は三年です。

- 松戸支部 小林健一、倉田博満、高橋信男、高橋誠司、藤野守、辻秀雄、佐藤高徳、高橋義夫、...

手数料・保険料・各種税 納め忘れてはいませんか? 早めに納入をお願いします。

小規模企業共済制度および中小企業倒産防止共済制度について...

財形貯蓄している人へ 住宅金融公庫で住宅融資...

防災行政用(固定系)無線放送時間がわかります...

雇用保険金の不正受給 防止啓発月間...

白井聖地公園 アンケートにご協力を...

もう一度確認を ゴミの分け方、出し方...

心のふれあいを大切に 障害者に理解を...

心あたたかい気持ちで奉仕の精神を...

食品添加物

七十八品目に

物質表示を義務づけ

「食品衛生法」の改正で、天然の農作物・魚貝類・畜産物など、そのままで手を加えずに食べられている食品は、たとえ加工食品でも、今日の多様な食生活で食品添加物を必要とする食品に加工して販売することは不可能という状態に陥っている。多様な食品に加工して販売する食品に加工されている食品は、不安な気持ちで食事をしている人も多いのではないだろうか。

◆食品添加物とは：食品加工等に際して食品に混ぜて用いられる食品以外のものの総称で、単独では食生活にはいり得ないものをいいます。食品衛生法では、食品の製造の過程において、又は食品の加工もしくは保存の目的で食品に添加し、混和、浸透その他の方法によって使用するものをいふことと定義されています。

◆許可の仕方：法により食品添加物として用いる化学的合成品は、厚生大臣の定められた合以外に食品に使用してはならないと規定されています。○食品の製造加工に不可欠なもの、○食品の栄養価を維持させるもの、○酸敗・変質その他の化学変化などを防ぐもの、○食品を美化し魅力を増すもの、○その他消費者に利点を与えるもの。

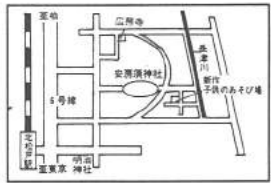

ハイ・こちろ
600番
内線

まちの話題を
お知らせ下さい。
松戸市役所広報課
☎66-1111 内線600番

四季を感じる 自然の道です

新作 富 男さん



とても静かなところですよ

この欄への投稿は 〒271根本387-5松戸市役所広報課へ

東葛地方中学校駅伝で健闘

新松戸南中 優勝
河原塚中 2位



優勝した新松戸南中のメンバー

葛飾地方中学校駅伝大会は十二月二十二日二十四日の三日間にわたって、野田・松戸南中・八千代・コニスで行われました。松戸勢は新松戸南中学校が一時間三十七分三秒で優勝、河原塚中学校が二位と健闘しました。

テープを切る大黒番
新松戸南中学校
アカキ 大黒正充君
中間地点がとて苦しかった。毎日「〇」ほど走っていました。練習の成果が実って本当によかったです。

◆今回掲載分の紹介
▼申込方法：締め切りは十一月二十五日（当日消印有効）希望品名（住所）氏名（電話番号）（住所）連絡先をハガキに明記、相手名、枚に品名一点のみ、当選者は電話連絡します。紹介後は自己交渉となります。

◆不用品交換情報
申し込みはハガキで

私たちの校歌・校旗が出来た!!
伸びゆく子ども達への願いを込めて

学校新聞
校歌校旗発表会

幸谷小学校
と歴史を語り、伸びゆく子ども達への願いが込められています。校旗については、五年生の津田真紀さん、杉本真一君のデザインを採用しました。二人のデザインをもとに、学校の近くにある、ケンボナシの木（県内でも珍しい木）の葉をあしらった職員と児童とが一体となって作成したものです。心こもる校歌・校旗に、児童四百五十人も、大喜びでした。

力いっぱい歌います

TALK-TALK-TALK

スポーツしよう

中和倉 清水 鷲太郎さん



友人 加藤勉さん

雲一つない空、澄み切った空気。スポーツには最高の季節です。ね、私たちは、高校生の時、練習テニスクラブに入って、思いっきり汗を流していたので、ことさら感じら

女性だけで担いだオミコシ

ハッピー姿で「セイヤ、セイヤ」

松戸神社の秋祭り、女性だけが担ぎ手となったオミコシが出て、大勢の見物人から盛んな声援を受け、軽快な歩みで女性だけでオミコシをかつぎたいという声がかつきたという声に答えて、本町町会が初めて用意したもので、イキなハッピー姿登場した女性三十八人、市内の学生やのりたち「セイヤ、セイヤ」とも、祭りも最高に盛り上がり、秋の夜はふけていきました。



とっても賑わいがありました

「松戸神社の秋祭り、担いだオミコシの感動が、肩にまだ残っています。重さが二百、三百もあるんです。担いでいるときは我を忘れていたので感じなかつたけれど、翌日は肩が痛かったです。これは三回担いだことがありますが、女性だけのオミコシに参加したのは初めてです。とても楽しかったです。絶対来年も参加します。」



市内12の校歌を作詞した 詩人 三井 良尚さん(松飛台)

「詩人・三井良尚さんが長期間の沈黙を破って市民歌に纏わる素話を語った。日本ペンクラブを始め、日本歌謡芸術協会や日本作詩作曲連合会などで、文筆活動を通じて三井さん、三井さん、松戸の親友二人に名前を貸して、これと頼んだらOK、それが「1」一筆を独占してしまっただけです。

詩作のあけくれ
れを送り迎えている。その間、随筆「房総千一夜」(房総紀行)を出版したほか十二の松戸市立小学校の校歌や消防歌を作詞したい。県下の詩人を含めて、房総ゆかりの詩人を執筆中。脱稿も近い。文化ホールの一角に二世の詩人、西條八十のコーナーがある。長女淑子さんが訪れて今は亡き父を偲んだし、故人を私淑する人々の足が絶えない。資料のすべてが三井さん苦心の取集品である。先年、市から文化功労者として表彰されたのも宜やかなかな。

募集 サークル 会員

コスモス会
(弦楽器合奏サークル)
▼日時：毎月第一、第三日曜日 午前九時～十一時
会場：松戸青少年会館
▼詳細：林政彦 ☎0476-900011番

お煎茶研究会
▼日時：毎月三回(水曜日) 午前十一時～午後一時
会場：小金原市民センター
▼会費：毎月三回(水曜日) 入会料含む
▼詳細：林政彦 ☎0476-900011番

松戸青年 ペン習字サークル
▼日時：毎月第二、第四水曜日 午後六時三十分～八時三十分
会場：市民会館
▼会費：毎月五百円(入会金千五百円)
▼講師：ペン字検定審査員・小林政彦氏
▼詳細：林政彦 ☎0476-900011番

フィルハーモニー
▼日時：毎週金曜日午後六時三十分～八時
会場：市民会館
▼会費：毎月五百円(入会金千五百円)
▼講師：林政彦氏
▼詳細：林政彦 ☎0476-900011番

あなたの健康 72

肩が軽くなるには自然に運動もできるような方法です。家庭でできる運動方法を積極的に紹介します。その一、二を紹介いたします。ホットタオルを使っている、赤外線ランブの温熱療法

肩関節周囲炎と呼ばれる五十肩は、五十歳前後に発病する肩関節周辺の軟部組織(腱板、腱、腱鞘、滑液包など)の年齢に伴う変化です。年齢による変化は他の関節にも起きますが、肩関節は身体の中でも一番運動範囲が大きいだけに、傷めやすいといえます。症状は肩関節から上腕にかけての痛みと、運動障害が主なものです。初期にはごく軽い痛みなどで放っておくことが多いですが、痛みが激しくなるや、夜に寝る時に痛みがひどくなるや、特によく動かしにくいようになります。

五十肩 予防効果は...
病気が安眠第一といいますが、過度の運動がその後の経過を大きく左右しますので、五十肩ではむしろ運動第一と考えたほうがよいでしょう。予防方法は、特にはありませんが、この年齢になりながら過度の運動は、肩関節にかなりの負担をかけるので、過度にならないよう注意しましょう。

転んで肩を打つたため発病したとか、魚釣りで一日中肩を冷やしたためとか、過労や小さな外傷が原因で発病することもあります。これらのことに気をつけていた方がいいと思います。(松戸市医師会)



野鳥観察会

一八柱霊園一

- ▶日時…11月27日(日)午前8時30分新八柱駅前、または霊園入口午前9時集合、現地正午解散
- ▶場所…八柱霊園
- ▶内容…松戸の冬鳥
- ▶用意するもの…筆記具、観察用具
- ▶申込み…当日集合場所で
- ▶詳細…公園緑地課☎内線291番

松戸史談会

一第5回立砂忌の集い一

- ▶日時…12月4日(日)午後1時
- ▶集合場所…馬橋駅東口下車、松戸信用金庫馬橋支店前、立砂旧居跡標本前(雨天決行)
- ▶内容…付近見学後万満寺で大川立砂・小林一茶に関する懇談会
- ▶参加費…1人300円
- ▶詳細…青木☎62-2702番

音楽の広場

(コース)

- ▶日時…11月29日(火)午後1時30分～3時30分
- ▶会場…市民会館音楽室
- ▶詳細…社会教育課☎内線464番

青少年会館文化祭
卓球・将棋大会
出場者募集

- ▶日時…11月27日(日)午前9時
- ▶会場…青少年会館
- ▶入場料…無料
- ▶出場資格…市内の小学校4年生以上の青少年
- ▶定員…卓球=50人、将棋=20人(先着順)
- ▶そのほかの催し…26日(土)午後2時=バドミントン大会、27日(日)午前9時=作品展示・音楽会・パト・社交ダンス・茶会・軽食コーナー(バドミントン大会を除き参加自由)
- ▶申込み…11月25日(金)までに電話で青少年会館☎44-8556番へ



第29回 松戸市七草マラソン

- ▶日時…昭和59年1月7日(土)受け付け午前8時、開会式午前9時
- ▶会場…運動公園

参加区分

種別	距離	参加資格
一般男子	10km	市内居住・在勤・在学の人
学生1部	5km	市内居住・在勤の30歳未満の人
学生2部	5km	市内居住・在勤の40歳以上の学生
中学男子	4.5km	市内中学校在学の2・3年生男子
中学1年男子	4.5km	市内中学校在学の1年生男子
中学女子	3km	市内中学校在学の女子
一般女子	3km	市内居住・在勤・在学の人
市内の部	10km	市内から参加する人

第13回野鳥の写真

コンクール

- ▶題材…野鳥を主題にしたもの(撮影地は自由)。未発表のもの
- ▶規格…カラー、白黒ともキャビネ以上四つ切りまで
- ▶賞…全賞1人(3万円ほか)、銀賞1人(2万円ほか)、銅賞2人(1万円ほか)、そのほか各賞
- ▶応募方法…作品の裏面に応募用紙をはるか、題名・住所・氏名・年齢・電話番号・撮影場所と年月日・撮影意図を明記し、1月31日までに根本387-5松戸市役所公園緑地課内線291番へ持参または郵送。用紙は公園緑地課にあります。

家事家計講習会

期日	会場	時間
11月21日(日)	千葉相互銀行 坂の橋支店	午前10時～午後1時
12月24日(日)	小倉町民会館 第二集会所	午前10時～午後1時
12月25日(日)	市民会館 会議室	午前10時～午後1時
12月26日(日)	六実市民センター	午前10時～午後1時

- ▶費用…300円
- ▶託児…予約制
- ▶詳細…服部☎64-8627番

秋の盆栽展示会

- ▶日時…11月26・27日、午前9時～午後5時
- ▶会場…常盤平市民センター
- ▶詳細…久保木☎87-7421番

松戸市書道展
出品案内

- ▶業入…昭和59年2月中旬
- ▶部門…①漢字②かな③近代詩文④てん刻刺字⑤墨象その他
- ▶規格…各部門とも小面仙紙、半折以内で表装(仮巻等は不可)をし、額装のものはいちを付けること。作品は未発表のものとし各自1点とする。
- ▶資格…市内在住・在勤・在学者で16歳以上の入
- ▶詳細…社会教育課☎内線464番

身体障害者(児)巡回相談

- ▶日時…12月6日(火)午前10時～午後3時
- ▶会場…市役所別館会議室
- ▶相談内容…①身体障害者手帳の申請②更生医療③心理および職能④職業⑤障害(福祉)年金⑥就労障害者の援護⑦医療・補装具および施設入所⑧結婚等に関する相談ほか
- ▶詳細…しあわせ課☎内線408番

あかしやつまみ画

研究会

- ▶日時…12月13日・1月24日、午前10時～正午
- ▶会場…常盤平市民センター
- ▶内容…筆支「ネズミ」手作りアタセサリ講習会
- ▶持参するもの…つまみ用ピンセット、和バサミ、オシボリなど
- ▶詳細…徳川☎88-7365番

千葉県発明考案展

作品募集

- ▶締切日…12月24日(土)
- ▶会期…昭和59年2月17日(金)～21日(火)
- ▶会場…西武津田沼ショッピングセンター、西友ストア5階
- ▶詳細…社)発明協会千葉県支部☎0472-22-0688番

年末調整等説明会

日時	会場
11月23日(金)午後1時30分	市民会館
11月24日(土)午後3時	常盤平市民センター

▶対象…源泉徴収義務者
▶内容…年末調整の事務手続きや法定調書の提出についての説明
▶詳細…松戸税務署☎63-1171番

中小企業者に季節
年末資金を融資

	県	市
金額	500万円(保証金は300万円)	100万円
期間	5カ月	6カ月
金利	年6.50%(保証金付は6.00%)	年6.75%
保証料	保証金に付せず(年0.8%)	年0.8%
利率補給	なし	年3.25%
受付期間	12月31日まで	年内に必要なら11月の中旬迄
申込み詳細	県工企課☎2111番(県庁内) 市役所庶務課☎内線355番(市役所)	市役所庶務課☎内線355番

ねずみを撲滅しよう
=駆除用薬剤をあっせん=

ねずみを駆除するのに最適な時期となりました。被害でお困りの人は、町会・自治会を通じて申し込んで下さい。

	フルバリン 100g入り	フマリン 150g入り
1箱	75円	120円
送料	5円	50円

- *市が25%以下の補助をします。
- ▶申込受付期間…第1次=11月28日(月)～12月3日(土)、第2次=12月5日(月)～12月10日(土)、第3次=12月12日(月)～12月17日(土)期間がすぎると受け付けできませんので注意して下さい。
- ▶詳細…生活環境課☎内線381番

お知らせ

- 市役所(66)1111 ●常盤平支所(87)2131
- 小金支所(41)5101 ●小金原支所(44)4151
- 六実支所(85)0113 ●馬橋支所(45)2131
- 新松戸支所(43)5111 ●矢切支所(62)3181

溶接加工技術講習会

- ▶日時…12月8日午前9時30分～午後4時30分
- ▶会場…県機械金属試験場(千葉市天台町206)
- ▶内容…軟鋼の中・厚板の溶接技術について
- ▶費用…テキスト代1600円
- ▶申込み…12月5日までに県機械金属試験場溶接課☎0472-52-2101番へ

民間保育所保母募集

- ▶資格…保母有資格者・保母資格取得見込者で、就学前の児童がいない人(満3歳まで)
- ▶申込み…履歴書持参または郵送で岩瀬608-6松戸市民間保育所協議会連絡事務所・平和保育園☎67-0123番へ

寄付の訪問には
許可証の確認を

本市では寄付等募金活動をする場合、市の許可を得なければなりません。皆さんのご家庭に「寄付をお願いします」と訪問する際には、許可証を持参していただいておりますので、確かめて下さい。

▶詳細…総務部庶務課☎内線359番

来年以降の成人式対象者

- 通知は年賀状として対象者全員に送ります
- ▶昭和59年対象者…昭和39年1月1日～昭和39年4月1日生まれの人
 - ▶昭和60年対象者…昭和39年4月2日～昭和40年4月1日生まれの人
 - ▶詳細…社会教育課☎内線451番
- し尿浄化槽のマンホール蓋交換等の悪質業者にご注意!
- 最近市や関係機関から来た上称し、マンホール蓋などを高料料金で交換する業者がいます。充分ご注意ください。
- なお、し尿浄化槽は保守点検業者と契約を結び、国の基準に定められた回数点検を行って下さい。
- ▶詳細…生活環境課☎内線395番

国鉄 北小金駅
〈設置年月日〉
明治44年5月1日
〈1日の乗降客数〉
約50,000人
〈駅員の数〉
21人

駅周辺の街並みは落ち着いた雰囲気で、自然と心をなごませてくれる。北口から歩いて10分の本土寺は別名アジサイ寺でありにも有名。シーズンには普段の倍以上の乗降客でにぎわう。電車が走りさると公園で遊ぶ子ども達の声が聞こえてくる。



一般健康診査
受託医療機関の追加

ききに一次診査の受託医療機関をお知らせしましたが、新たに下記の医療機関を追加します。

地区	医療機関	電話番号
馬橋地区	大川医院	41-3011番

▶詳細…健康管理課☎内線415番

おしどり学級
(歩き始めたお2人へ)

期日	時間	内容
11月19日	午後	結婚の歴史(男女の生理・血液検査)
12月6日	午後	夫と妻の役割(親になるために・帝王切開)
12月16日	午後	ファミリープランニング(避妊の種類と方法)

- 3日間のコースです。
- ▶会場…衛生会館
- ▶対象…婚約・新婚の男女
- ▶定員…50人(先着順)
- ▶申込み…健康管理課☎内線294番

愛の献血

期日	時間	会場	主催
11月18日	午後10時	馬橋ストア	松戸市市民会館
12月1日	午後4時	松戸市市民会館	松戸市市民会館

▶詳細…健康管理課☎内線412番

市のようす(11月1日現在)

■人口	419,029人	(+539)	は前月比
男	211,889人	(+258)	
女	207,140人	(+281)	
■世帯	136,630世帯	(+210)	

編集・発行=松戸市役所広報部 広報課 〒271 松戸市根本387番地の5 ☎(66)1111番

働く人

船大工四十年

松飛台 糸川三郎さん

三十三(一九四七)の船を一人で造った。最近、プラスチックの船体が主流になり、船大工は少なくなっている。木造船のつくりかたは、昔ながらの技術で、四十年余りになり、もう、船を造る人が少なくなっている。船大工として、これからの安全を祈る。糸川三郎さん。

最近、プラスチックの船体が主流になり、木造船のつくりかたは、昔ながらの技術で、四十年余りになり、もう、船を造る人が少なくなっている。船大工として、これからの安全を祈る。糸川三郎さん。

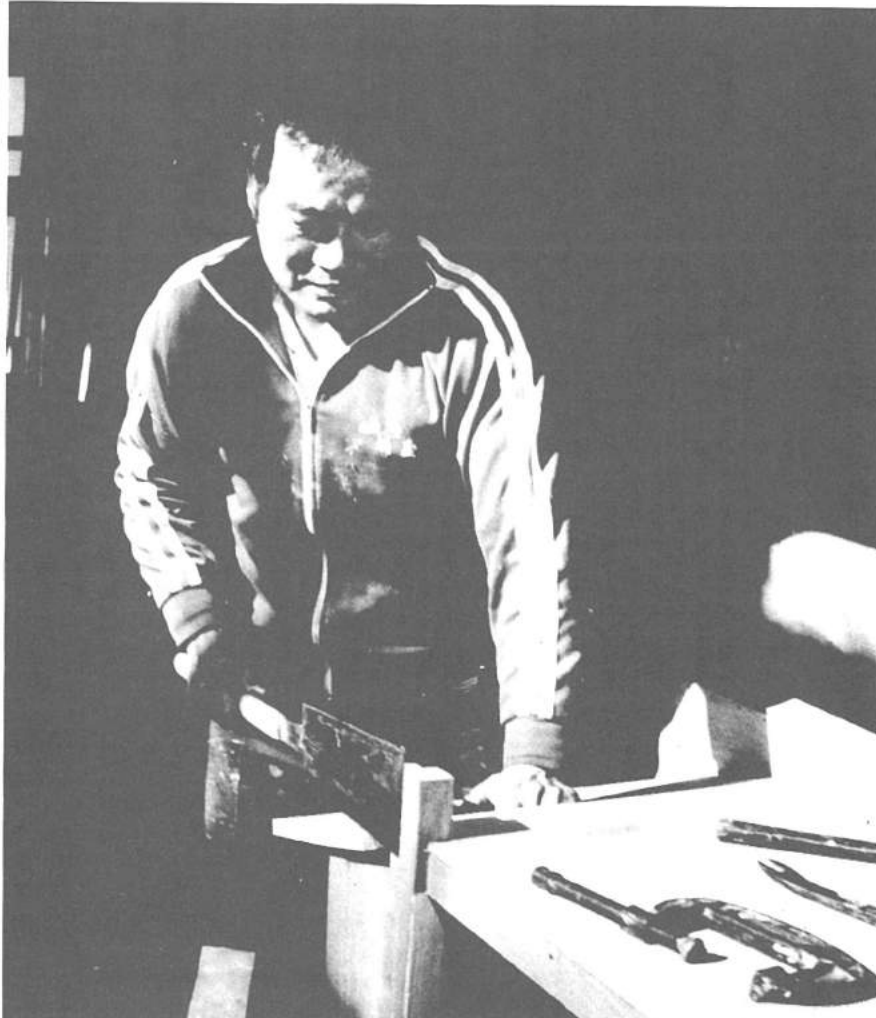

経験が、よい船を造る

市議会十二月定例会開会中

十二月二日(二十三日)

市議会十二月定例会の会期は、十二月二日から二十三日までの予定です。市議会傍聴のお問い合わせは市議会事務局へ。

東部支所が本日(12月5日)業務開始

本日、東部支所は市内8番目の支所として開所します。

これからは、各種受け付け業務も、支所で出来ますので大変便利になります。

取り扱い業務

- 住所の異動に伴う異動届(転入・転出・転居等)、印鑑登録(証明)、戸籍謄抄本、住民票の写し、そのほか諸証明の交付、国民健康保険の加入廃止。
- 戸籍の届届(出生・婚姻・死亡・転籍・そのほかの届け出)の受け付け、理人葬の許可証の交付、斎場、霊柩車の使用に関すること。
- 国民健康保険の助産費、葬祭費

の給付、し尿くみ取り、転入学の手続き、国民年金保険の諸届、臨時運行許可、市税等の収納、そのほか諸手続きに関すること

▶所在地…松戸市高塚新田363番地の4(東部スポーツパーク北側)

▶交通機関…(1)京成バス高塚線で松戸駅西口から国立松戸病院行き、東部スポーツパーク入口バス停下車徒歩5分。または、梨香台団地行き、五中入口バス停下車徒歩10分。(2)新京成バス八柱線で八柱駅から高塚行き中台バス停下車徒歩10分(老人福祉センター入口付近に、バス停留所開設見込みです)

▶詳細…東部支所☎92-3061番

▼詳細…市立図書館☎65-1511五番

期日	会場	時 間
十一月十四日	図書館本館	午後三時～四時
十一月十五日	図書館本館	午後三時～四時
十一月十六日	図書館本館	午後三時～四時
十一月十七日	図書館本館	午後三時～四時
十一月十八日	図書館本館	午後三時～四時
十一月十九日	図書館本館	午後三時～四時
十一月二十日	図書館本館	午後三時～四時
十一月二十一日	図書館本館	午後三時～四時
十一月二十二日	図書館本館	午後三時～四時
十一月二十三日	図書館本館	午後三時～四時
十一月二十四日	図書館本館	午後三時～四時
十一月二十五日	図書館本館	午後三時～四時
十一月二十六日	図書館本館	午後三時～四時
十一月二十七日	図書館本館	午後三時～四時
十一月二十八日	図書館本館	午後三時～四時
十一月二十九日	図書館本館	午後三時～四時
十一月三十日	図書館本館	午後三時～四時

映画と彫刻のまちまつど

(入場無料・三十九歳以下が対象)

(文化ホール☎初一七八一〇番)

- ◆特殊学校合同作品展…九日まで
- ◆特別展子と清水員家展…十一日まで
- ◆あかね書心社展…十三日～十八日
- ◆女性洋画教室作品展…十三日～十八日
- ◆松戸二科グループ二展…十六日～二十一日

文化ホールギャラリー

12月

12月18日は衆議院議員選挙です

棄権せずみなそろって投票しましょう

衆議院解散による衆議院議員選挙が十一月十八日(日)に執行されます。
今回改選される千葉東四区(松戸市、市川市、柏市、野田市、流山市、我孫子市、鎌ヶ谷市、浦安市、沼南町、関宿町)の定数は三人となっています。棄権せず、みなそろって投票しましょう。

●投票日…十一月十八日(日)
午前七時～午後六時
●投票所整理券…投票所整理券は十一月八日頃までに郵送します。
整理券が届かなかった人は、紛失した人は、各投票所の係員に申し出て下さい。
●投票できる人…昭和三十八年十一月十九日までに生まれ、昭和五十八年九月二日までに転入届けを出し、引き続き居住している人。なお、松戸市の選挙人名簿に登録されている人で、八月十八日以後転出した人は松戸市で投票することになります。

●投票は二つ…投票は、衆議院議員選挙と最高裁判所裁判官国民審査の二つです。
●国民審査は罷免を可とする者に×印を、可としない者には何も記入せず投票して下さい。
●選挙公報
衆議院議員選挙公報と最高裁判所裁判官国民審査公報は、十二月十五日、日刊紙(朝日、サンケイ、千葉日報、東京、日本経済、毎日、読売)に折り込み配布されます。
●期間…十一月三日から十七日まで、土曜日、日曜日、月曜日も行っています。
●時間…午前八時三十分～午後五時
●場所…市役所本館二階大講堂(支所ではさまざま)

ゴミの減量のため 簡易包装にご協力を

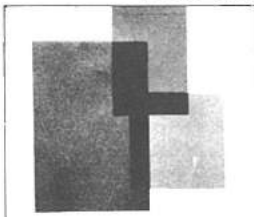

過剰包装をなくす運動に協力しております
簡素な包装ですが、どうかまごころをおくみとり下さいませ
簡易包装推進運動 建福松戸市

商品の過剰な包装は資源の浪費とゴミの増量を招きます。包装の簡素化でゴミの減量と資源の節約にご協力下さい。市内各所に簡易包装推進のポスターを提示し、大聖店、三〇番

市人権擁護委員決まる

本年九月十五日付で、再任四人、増員一人、新任二人の市人権擁護委員が法務省から委嘱されました。
これにより本市の人権擁護委員は九人になりました(下表)。
人権擁護委員の皆さんは、人権の擁護に努める職務を遂行し、人権相談に応じます。

〈人権相談〉

▼特設相談日時…会場(心配ごと相談と合同)…本庁第一、四金曜日、常盤平支所、第一水曜日、小金原支所、第一土曜日、小金支所、第一土曜日、午前十時～

氏名	住所	電話	備考
川村 幸徳	松戸市仲井町一三二八	0476-586666	再任
有坂 聖子	金作七三〇六	0476-500000	再任
野野 登	馬場五五七	0476-785555	再任
和田 康男	松戸新田一八四	0476-952999	再任
吉井 正男	五箇八美〇五三三	0476-811111	再任
鈴木 剛彦	中谷彩一五八	0476-811111	再任
樋口 家弘	松戸一〇〇一	0476-811111	再任
森井 隆洋	松戸一九〇〇	0476-811111	再任

投票の方法…請求書に署名し、郵便投票証明書とともに請求して下さい。

●投票所は市内九十五カ所です。今回第二投票所若瀬公民館は、施設建て替え工事のため、葛粉合同庁舎、第四十七投票所、中根公民館は馬橋東市民センターに変更になりました。お送りする投票所整理券をたしかめ、該当投票所で投票しましょう。

投票所

●請求時期…投票日前四日(十一月十四日)までです。
●投票の方法…請求書に署名し、郵便投票証明書とともに請求して下さい。
●投票所は市内九十五カ所です。今回第二投票所若瀬公民館は、施設建て替え工事のため、葛粉合同庁舎、第四十七投票所、中根公民館は馬橋東市民センターに変更になりました。お送りする投票所整理券をたしかめ、該当投票所で投票しましょう。

12月4日～10日 人権週間

相手の立場を考えましょう

人権をたいせつに
人権週間14%→10

- 人権の大切
- 経済と人権
- 婦人の地位を高める
- 障害者の生活を支援する

千葉県方法務局・千葉県人権擁護委員連合会・千葉県

投票所は市内九十五カ所です。今回第二投票所若瀬公民館は、施設建て替え工事のため、葛粉合同庁舎、第四十七投票所、中根公民館は馬橋東市民センターに変更になりました。お送りする投票所整理券をたしかめ、該当投票所で投票しましょう。

野鳥観察会(明治神宮)

▶日時…12月11日(日)午前8時30分
分松戸駅西口交番前集合、現地正午解散
▶場所…明治神宮(東京都渋谷区)
▶内容…オシドリ・マガモほか
▶用意するもの…筆記具、観察用具
▶申込み…当日集合場所
▶詳細…公園緑地課☎内線291番

最低賃金を守ろう

千葉県の最低賃金は月額3,336円、時間給417円です。最低賃金を守りましょう。
▶詳細…労働基準局☎0472-54-5211番

公害防止施設資金を 利用している人へ

利子補給交付申請の受け付け
市では、松戸市中小企業資金融資制度のうち、公害防止施設資金松戸市住工混在地域工場移転事業(単独・集団移転)の利用者を対象に利子の一部を補給します。
▶受付期間…昭和59年1月17日～25日
▶受け付け…公害課(新館6階)
▶申請用紙…公害課に用意してあります。
▶申請方法…松戸市公害防止関係利子補給金交付申請書に関係書類を添付し提出して下さい。
▶詳細…公害課☎内線628番

工業統計調査にご協力

通商産業省では、毎年12月31日現在で全国一斉に工業統計調査を実施します。
この調査は我が国の製造業のすかたや製造業活動の状況を明らかにするために実施されています。製造・加工業を営むすべての事業所を対象に調査します。調査員が12月下旬に各事業所にお伺いしますのでよろしくご協力くださるようお願いいたします。
なお、調査票は税金など統計以外の目的には一切使用しませんので正しい記入をお願いいたします。
▶詳細…総務部庶務課☎内線365番

東部支所内に健康相談室が開設

東部支所開所に伴い健康相談室が支所内に開設されました。月～土曜日の毎日保健婦が母子健康手帳の交付をはじめ、赤ちゃんからお年寄りまでの健康相談を実施します。お気軽にご利用下さい。
また、本庁健康相談室でも月～土曜日の毎日、実施しています。
▶詳細…健康管理課☎内線294番

移動図書館「みどり号」の本がより多く借りられます

今まで、一家族6冊までしか借

年末・年始の交通事故防止運動

12月12日～1月10日(スローガン)
◎思いやり、みんなで広げる交通安全
◎飲酒運転、しないさせない、ゆるさない
(運動の重点)
①歩行者および自転車利用者、特に子どもと高齢者の交通事故防止②飲酒運転の追放③二輪車の交通事故防止④シートベルトの着用

りられなかった「みどり号」の貸し出し冊数が、11月1日から8冊に増えました。
▶詳細…市立図書館☎65-5115番

年末年始のゴミ収集

ゴミの分別にご協力を



きめられた日にきめられた場所へ

なお、不法投棄者は法律により罰せられますので注意しましょう。

自分の出すゴミに責任を

家庭ゴミは、きちんと分け決めた曜日・時間・集積場所を守り、出すことが原則となりますが、最近クスカゴや他地区の集積所に投げ捨てていく人が目立ちます。このような捨て方をされると付近の人々が迷惑するばかりか、衛生的にも美観的にもよくありません。このようなことのないよう自分の出すゴミに責任をもち、最低限のルールを守って、ゴミを出さずようお願い致します。

年末は、ゴミの量が非常に増えますので大掃除等は早目に、行い、ゴミが出た場合は計画的に処理するようにお願いします。

粗大ゴミの申し込みは早めに

十二月は、一年中で粗大ゴミ申し込みの最も多い時期です。処理したい物がありましましなめるべく早目に電話で申し込みます。

不法投棄

パトロールの強化

年末は不法投棄が多くなるため、これに伴い市としても昼夜を問わず、山林、田畑、空き地、河川敷等のパトロールを強化しますので、市民の皆さんも不法投棄防止にご協力

年末年始のし尿くみ出し

し尿浄化槽の清掃は適正に

年末に向けて、し尿浄化槽をきれいにし、し尿浄化槽の清掃に努めてください。不衛生な汚泥を引き出すものとして、必要と判断された場合に限り、適正な量の汚泥を引き出すものとします。日常生活から保守点検に心掛け清掃については、必ず保守点検業者の指示に従ってください。

▼詳細：生活環境課内線三九五番

来年は農業委員会選挙の年

農家の人は選挙人名簿に登録を

来年は、市農業委員会委員選挙の年です。選挙人名簿に登録を。投票資格を有し、選挙人名簿に名簿登録申請書を提出する必要があります。

- ▲要件をすべて満たす人は選挙権を有します。
- ①松戸市内に住所を有する人
- ②昭和三十三年四月一日以前に生まれた人
- ③十以上の農地について耕作の業務を営む人および、その同居の親族または、その配偶者が年間おおむね六十日以上耕作に従事した人。
- ▲ただし、農業委員会委員選挙人名簿に登録されない投票者

青少年健全育成ポスター展

健全な青少年育成を目的としたポスター展が開催されます。

- ▼日時：十二月二十日(日) 二時～五時
- ▼会場：文化ホール
- ▼内容：市内小中学校児童生徒の力作二百三十

遺児手当十二月期支給分 受け取りは十二月十日から

遺児手当（父母または父母の一方と死別した義務教育終了前の児童を扶養している人に支給）の十二月期分（八月十一日）を支給します。

▼変更届：①受給者、遺児が市外に転出する時②市内での住所変更や振込先銀行を変更する時③氏名を変更した時④遺児の数が減少（死亡した、養子になった、扶養しなくなった等）した時

▼遺児の父または母が再婚（事実婚を含む）した時

▼詳細：児童課内線三五八番

手数料・保険料・各種税

納め忘れていませんか 早めに納入をお願いします

▼し尿処理手数料第三納期限：十二月二十八日まで
 ▼国民健康保険料第六納期限：十二月二十八日まで
 ▼市・県民税第四納期限：十二月二十八日まで

安全・確実な口座振替のご利用を

昭和59年度 物品等指名競争入札参加 希望者の受け付け

▲業務内容：①市が発注する備品、消耗品、印刷物などを納入できる業者、②建物清掃・検査業務等を受託できる業者（工事についての申請は別途申請になります）

▲申請書の販売：昭和59年2月4日まで事務所地下売店で販売

▲詳細：管財課用度係内線389・635番

※庁内の駐車場が大変混雑します。申請には電車・バス等をご利用下さい。

「500万県民千葉」 記念論文募集

▶課題：「これからの千葉県を考へる」

▶応募方法：原稿は必ず綴じ、テーマ、氏名、住所、年齢、職業、電話番号を明記

▶提出期限：昭和59年1月20日（同日消印有効）

千葉県警察官募集

▶受付期間：12月24日（土）まで

▶募集人員：約40人

▶試験日：昭和59年1月8日

▶詳細：松戸警察署 ☎67-1111番

年末・年始のごみ収集日程表

収集曜日	12月最終収集日	1月収集開始日
水・金収集地区	12月30日	1月4日
火・不・土収集地区	〃 29日	〃 5日
月収集地区	〃 26日	〃 9日
火収集地区	〃 27日	〃 10日
水収集地区	〃 28日	〃 4日
不収集地区	〃 29日	〃 6日
金収集地区	〃 30日	〃 6日
土収集地区	〃 24日	〃 7日

※リサイクル（資源ゴミ月1回収）地区は年間日程表に従い処理して下さい。



母親読書会

- 日時...12月15日(木)午前10時~正午
会場...婦人会館
演題...島崎藤村「夜明け前」
講師...千葉宜朗氏(藤村研究会)

シタケ(栽培)原木 あっせん

- 価格...原木1本(直径約10cm×長さ1m)=250円
あっせん数量...原木3000本(1人10本まで受け付けます)



市立病院

子どもの冬期眼科検査は予約制に

- 期間...12月21日(水)~昭和59年1月10日(火)まで
予約開始...12月5日(月)から

三歳児健診

- 三歳児健診券を郵送し、回答内容により、必要な場合には個人通知し、2次健診を行います

文化ホール工作教室

- 日時...12月11日(日)午後1時~5時
会場...文化ホール
内容...年賀状画



硬式テニス

初心者教室

- 日時...昭和59年1月15日(日)から計8回
会場...栗ヶ沢公園テニスコート

わかりやすい遺言展

- 社会情勢を反映し、遺言・相続関係の相談が増えています
会場...市役所庁舎(本館から新館への連絡通路左側)

アイススケート教室

- 日時...12月13・16・20・23日(4日間)
会場...サマーランドスケートリンク

雪に親しむ会

ジュニアスキーバス

- 期日...12月31日(土)夜発~昭和59年1月4日(水)朝発着
会場...北志賀竜王スキー場

明るい選挙習字作品募集

- 内容...明るい選挙を表すもの
対象...市内在住の小学生(各学校を通じて応募のこと)

スキーを楽しむ会

志賀高原スキーバス

- 期日...昭和59年1月12日(木)夜発~16日(月)朝発着
会場...志賀高原

お早めにどうぞ

門松カードを配布

- 12月12日(月)から市役所玄関受付、各支所、広報課で一家に一枚門松カードをさし上げます

松戸保健所電話番号の変更

- 松戸保健所の電話番号が次のように変更になりました

第2回チャリティ旅行 会員募集中

- 期日...昭和59年1月21日~2月25日の間に8回開催
行程...フルートラインで行く九州太宰府・沖縄(3泊4日)

(申込先)

Table with 2 columns: Station Name (駅名) and Phone Number (電話番号). Includes entries for Matsudo, Higashi-Matsudo, Utsunomiya, and Maebashi.

市立保育所臨時保母募集

- 資格...保育に熱意のある35歳前後の従学前の幼児がいらない健康な人
勤務時間...時間外パート(午前7時30分~9時、午後4時30分~6時30分)

市立病院職員募集

- 職種...助産婦・看護婦・准看護婦(パート可)
年齢...35歳まで(市内医療機関に勤務している人はご遠慮下さい)

原子爆弾被爆者の健康相談

- 日時...12月14日午前9時~正午まで
会場...松戸保健所



- 市役所(66)1111 ●常盤平支所(87)2131
●小金支所(41)5101 ●小金原支所(44)4151

家庭看護教室

Table with 5 columns: Date (期日), Content (内容), Time (時間), Location (会場), and Fee (費用). Lists various home nursing classes.

- 申込...ハガキに氏名・住所・電話番号を明記し、12月28日までに、〒271 松戸市小根本7番地、松戸保健所家庭看護教室 ☎61-2121番へ

子宮がん検診

- 市内委託医療機関と集団検診による子宮がん検診を実施します
対象...市内に居住する30歳以上の女性で、今年度まだ受診していない人

老人医療受給者は費用が免除されます

〈医療機関でうける人〉
実施内容...市内委託医療機関(受診者に一覧表を送付します)で子宮頸部細胞診を2カ所から行う

〈集団検診でうける人〉
実施内容...集団検診車で子宮頸部細胞診を1カ所行う

実施会場...松戸農協本店・馬橋支所・馬橋市民センター・常盤平市民センター・五香公会堂

実施期日...昭和59年1月中(日時は指定します)
費用...400円

ハガキ要領

Form for the notice card, including fields for name, address, phone number, and date.

三種混合予防接種

三種混合(百日せき・ジフテリア・破傷風混合)予防接種を左記日程表のとおり実施します

第1期(3回接種)および第2期(1回接種)を終わっていない人で、間診票を持っていない人は下記要領で申し込んで下さい

申し込みをする人(間診票がない人)
①第1期=2歳以上6歳未満で1期3回終わっていない人
②第2期=6歳未満で、1期3回目が終わって1年以上たっている人

申し込みをしなくてもよい人(個人通知)
①第1期=昭和56年8月1日~同年11月30日生まれの人
②第2期=昭和55年4月1日~同年7月31日生まれの人

申し込みをしなくてもよい人(個人通知)
①第1期=昭和56年8月1日~同年11月30日生まれの人
②第2期=昭和55年4月1日~同年7月31日生まれの人

申し込みをしなくてもよい人(個人通知)
①第1期=昭和56年8月1日~同年11月30日生まれの人
②第2期=昭和55年4月1日~同年7月31日生まれの人

は日程表を見て、お近くの会場へおいで下さい。個人通知以後に生まれた人は次回以降で順次通知します

予防接種日程表

Large table showing vaccination schedules for various centers (e.g., 衛生会館, 五香市民センター) across different dates and times.

ハガキ要領

Form for the notice card, including fields for name, address, phone number, and date.

詳細...保健衛生課 ☎内線 525 番

市のようす(12月1日現在)

■人口	419,489人	(+460)	()は前月比
男	212,087人	(+198)	
女	207,402人	(+262)	
■世帯	136,766世帯	(+136)	

編集・発行=松戸市役所広報課 千271 松戸市根本387番地の5 ☎(66)1111番

常盤平けやき通り

点描

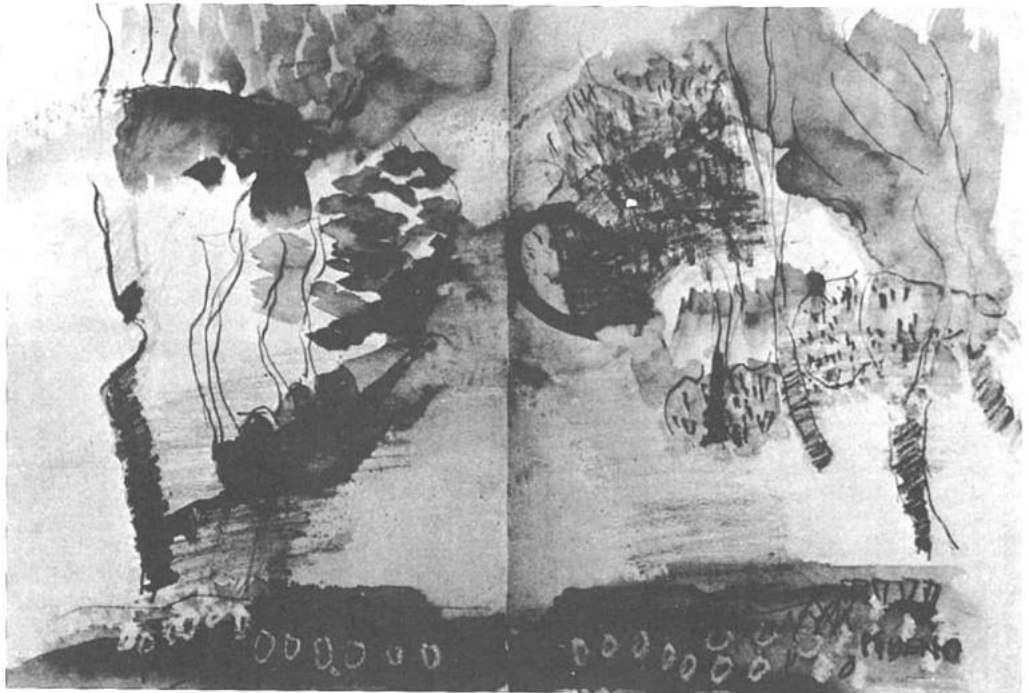

水彩画(スケッチ帳から)

上野 實

(常盤平3-22) 主体美術協会会員 日本美術家連盟会員

枯れ葉の季節になった。駅前けやき通りを歩いていつものコーヒ一屋に日参する。

時折、落ちてくる枯れ葉が目の前で舞舞して、靴先に止まる時、25年前のバリの街路樹がよみがえる。団地と共に出来たこの街路樹も1年いちねん生長して、真夏には

薄暗いトンネルをつくる(ちよつびり西洋風であり、毎日歩いているがいつも見知らぬ街のようなエアポケット的空間を)。

四季のうつろいを微妙に映す木々の装いを楽しみながら、毎日絵の構想を練るのが私の日課になっている。

文化ホールギャラリー

12月1日

- ◆松戸一科グループ三展：十二月二十一日まで
- ◆青少年健全育成ポスター展：十二月二十日～二十五日
- ◆富士百景写真展：一月五日～十一日
- ◆小・中学校造形展：一月十八日～二十五日

映画と形劇おぼろけキマタ

(入場無料・三・九歳くらいが対象)

期日	会場	時間
十月二十日	図書館本館	午後二時～三時十分
十一月十日	図書館本館	午後二時～三時十分
十一月十日	失切公民館	午後三時～四時
十一月十日	小笠原市民センター	午後三時～四時
十一月十日	図書館本館	午後三時～三時十分
十一月十日	六本木市民センター	午後三時～三時十分
十一月十日	朝花公民センター	午後三時～四時

▼詳細：市立図書館☎63-1511番

昭和59年 松戸市 消防出初め式



「指さし防火で火災ゼロ」をスローガンに、火災のない街、災害に強い都市づくりを目指して、新春恒例の消防出初め式を1月10日(火)午前9時から松戸競輪場の大駐車場で行います。

おなじみ、はっぴ姿の種子のりや、各種消防演技、消防音楽隊のドリルなど数々の催しが繰りひろげられます。市民の皆さんのご来場をお待ちしています。当日は、会場付近の皆さんに、ご迷惑をおかけすることと思いますが、ご理解下さるようお願いいたします。

▶詳細：消防局☎63-1111番

昭和五十九年成人式は

一月十五日 市民会館で

▼日時：一月十五日(成人の日)午前十時三十分から(午前十時開場)

▼会場：市民会館

▼対象：昭和三十九年一月一日から昭和三十九年四月一日までに生まれた市内在住の人

▼内容：式典のほか、似顔絵、茶席などの楽しい記念行事コーナーがあります(式典には手話通訳があります)。

▼通知：来年、年賀状として対象者全員に送ります。一月六日までに通知が届かない場合、また十二月以降に転入した人はご連絡下さい。

兼昭和六十年の成人式対象者は昭和三十九年四月二日から昭和四十年四月一日生まれの人となります。

▼詳細：社会教育課☎内線四六五番

十二月定例市議会開会中

補正予算などを審議



審議が続けられている定例市議会の本会議場

- ☆ 十二月定例市議会は十二月一日から二十三日までの会期で、慎重に審議が続けられています。
- ☆ 提出議案は、昭和五十八年度一般会計補正予算(第三回)をはじめ十一件で、主なものは次のとおりです。

〈補正予算〉

- ▼昭和五十八年度一般会計補正予算(第三回)：一般会計予算総額の歳入歳出にそれぞれ四千五百二十二万六千円を追加し、歳入歳出予算の総額をそれぞれ五百九十九億二千八百六十五万七千円とするもの。

〈条例の制定〉

- ▼松戸市自転車の放置防止に関する条例の制定について、自転車の放置を防止する

有権者の意識調査にご協力をお願いします

選挙管理委員会・明るい選挙推進協議会は、本市有権者の選挙意識、投票行動、政治意識、選挙啓発と明るい選挙についての調査を行います。この調査は今後の啓発のあり方、調べる選挙の推進事業に役立てていくものです。

- ▼調査対象に選ばれた人は回答にご協力をお願いします。
- ▼調査時期：十二月二十三日～二十五日
- ▼調査方法：個別面接聴取
- ▼調査件数：二千件
- ▼詳細：選挙管理委員会(内線五一〇番)

設を新増築する場合、自転車駐車場を附置させることにより自転車の放置を防止するため。

- ▼一級河川田分川都市小河川改修事業の委託：一級河川
- ▼松戸市自転車駐車場附置義務条例の制定について：指定区域に百貨店、銀行等の用途に供する一定規模の地

国分川流域の浸水解消を図るため。

- ▼「仮称」松戸市松飛台市民センター新築工事：市民の利便に供する施設の充実を図るため。
- ▼移台排水路整備工事：排水路の整備を図るため。

指さし防火で火災〇〇を目指して

年末年始火災特別警戒を実施

年末から年始にかけては、空気が乾燥し、火災が発生しやすくなります。

火災のない明るいまちを築くため、家庭・職場で「指さし防火で火災〇〇」を合言葉

に火の元を点検しましょう。「点検は防火のはじめりしめくり」

- ▼消防局、消防署、消防団では、巡回広報など火のとり火災警戒を実施中です。
- ▼年末火災警戒：十二月六日(水)～二十五日(日)
- ▼年末年始火災特別警戒：十二月二十六日(月)～一月七日(土)

昭和五十九年度償却資産の申告は一月二十日までに

〈申告していただく〉

昭和五十九年一月一日現在事業を営み、市内に償却資産を所有している人、業種および個人、法人を問いません。(市内のほかの事業者は貸し付けているものを含む)

- ▼機械および装置：原動機、工作、土木、物品加工等の各種機械装置など
- ▼車両および運搬具：ブルドーザー等の大型特殊自動車など
- ▼工具・器具および備品：ロツカ、陳列ケース、応接セットなど
- ▼船舶：ボート、釣り船など

土地・家屋以外の固定資産で事業用に使われている次のようなものです。

- ▼構築物：広告設備、構内舗装、塀など



完成した常盤平市民センター別館の建物

12月22日

常盤平市民センター

別館がオープン

常盤平市民センター別館が十二月二十二日オープンします。市民の皆さんのクリエーション、また交流の場として、大いに利用して下さい。

〈概 要〉

- ▼所在地：松戸市常盤平三丁目二七番地
- ▼施設：鉄筋コンクリート二階建て、一階は和室・ホール、二階は会議室
- ▼利用時間：午前九時～午後九時(毎週月曜日と十二月二十八日、一月四日は休館)
- ▼利用受け付け：十二月二十二日から、常盤平市民センターで受け付け(午前九時～午後五時)
- ▼詳細：常盤平市民センター(07-125-29番)

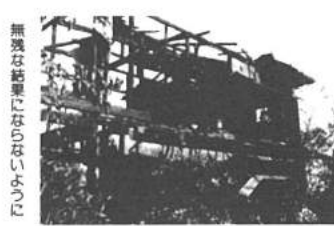

無残な結果にならないように

年末年始の業務案内

市役所と関係機関の休み

市役所およびそのほかの関係機関などが、次の期間中休みとなります。

- ▼市役所・市民会館・市民センター・老人福祉センターおよび、そのほかの関係機関：十二月二十九日(水)～一月三日(火)まで
- ▼ユニーカリ交通公園：十二月二十七日(火)～一月四日(水)まで
- ▼クリーンセンター内温水プール：十二月二十九日(水)～一月九日(月)まで(十二月二十八日(水)は午前十一時まで)
- ▼東部スポーツパーク：十二月二十九日(水)～一月四日(水)まで
- ▼六和クリーンセンター内青松園：十二月二十八日(水)～一月四日(水)まで



- ▼心配ごと相談：十二月第四週～一月第三週まで
- ▼青少年電話相談・運動公園・図書館：十二月二十八日(水)～一月四日(水)まで
- ▼松戸保健所(07-122-1111)：十二月二十八日(水)～一月四日(水)まで
- ▼一般健康相談：十二月二十七日(火)～一月八日(日)まで
- ▼水質検査：十二月十六日(金)～一月十一日(水)まで
- ▼ドッグセンター巡回：十二月二十一日(水)～一月四日(水)まで
- ▼不用火の収集：十二月二十三日(金)～一月四日(水)まで

医療体制

医師会・歯科医師会・薬剤師会のご協力により火の診療を行います(土曜日休日を含む)



- ▼夜間急病診療所(衛生会館一階)：十二月二十九日(水)～一月三日(火)午後八時～十一時(07-1375-6番)
- ▼歯科診療所(衛生会館一階)：十二月三十日(金)～一月四日(水)午前九時～正午(07-1355-3番)

※受診はお早めに!

市長の窓

市政懇談会を10会場で開催
身近な問題など活発に對話



熱心に対話が行われた市政懇談会(新松戸市民センターで)

要望は

市政に反映

市政懇談会は、毎年予算案を求前に行われているもので、

- ◆ 今年で十一回目を迎えた市政懇談会は、十一月四日に本庁地区で開催したの表皮切りに
- ◆ 十一地区十会場で開催されました。
- ◆ この懇談会には市と市民のパイプ役として活躍している市政協力委員の皆さんが延べ二百五十五人出席し、市側の宮岡市長をはじめ、各担当課長と懇話の機会をもちました。

日頃市と市民のパイプ役として活躍している市政協力委員の皆さんに、地域で困っている問題や市への要望・意見などを述べていただきました。これを市がお聞きし、す

主な質問要望事項

質問要望事項	件数
下水・排水整備関係(銭湯・河川・下水)	76
交通安全関係(規制・信号・自転車置場)	37
道路整備関係(補修・舗装・新設)	32
環境衛生関係(ゴミ・し尿・公害)	24
防犯・防災関係	13
福祉関係	12
その他	68
計	292

く実行できるものは実行し、経費面で今年度間に合わないものは来年度の予算に計上し、長期的にわたる事項については、地域の市政協力委員さんと連絡をとりながら進めていきます。

今回の市政懇談会では二百六十二件の質問要望事項が各

意見と要望

一二百六十二件の

市立松戸高等学校に

入学を志願する人へ

市立松戸高校を受験するには、志願者および保護者が松戸市に居住していただく必要があります。

松戸市に居住していても、志願者が松戸市以外の中学校に在籍(卒業)している場合は、千葉県教育委員会または市立松戸高等学校長の承認が必要となります。

市立松戸高校を受験するには、志願者および保護者が松戸市に居住していただく必要があります。

松戸市に居住していても、志願者が松戸市以外の中学校に在籍(卒業)している場合は、千葉県教育委員会または市立松戸高等学校長の承認が必要となります。

地区の委員の皆さんから出された。毎年上位を占めている排水・道路など市民に身近な問題は今年も質問数の四一%を占めています。

とくに今年の質問要望事項の特徴は、自転車置き場の設置、防犯関係など、市民の安全に関する問題が幅広く出されていることですが、

また、新しい傾向としては、国民健康保険税の徴収方法、児童の減少に伴う小学校の教室開放、街路樹の保護対策、サウナなどの風俗営業規制問題が取り上げられています。

高等学校入学資金

お貸しします

米春、高校へ入学する生徒が、経済的理由で入学させることが困難な保護者に高校入学資金をお貸しします。

▼受付期間：一月六日(金)～二十五日(水) (日曜・祝日は除く)

▼受付時間：平日午前九時～午後四時三十分、土曜日午前九時～正午

▼資格：①生徒が成績良好、品行方正で出身中学校長が推せんした身体強健な人②保護者が引き続き市内に一年以上居住していること③同一市区町に引き続き一年以上居住し、確実な連帯保証人が得られること。

▼貸付限度額：二十万円以内

▼詳細：接談課 内線三五八番

飲酒運転はやめよう

年末年始は飲酒の機会が増えます。ドライバーの皆さん、乗るなら飲む、飲むなら乗るな。を合言葉にしましょう。

県花植木センター

昭和59年1月の催し物

1月22日(日)	鉢物土と肥料	午前1時から
1月23日(月)	花木の剪定の場	午後1時から

研究会・園芸教室
植木中堅技能者養成講座

1月25日(水)	庭づくりについて	午前10時～午後2時
1月26日(木)	資材材料(植木・石等)の選定	午前10時～午後4時
1月27日(金)	庭園の造園設計(実習)	午前10時～午後4時

▼費用…入園料・受講料無料
▼詳細…県花植木センター ☎0476-32-0237番

成人職業訓練 受講生募集

講座名	期間	定員	受講料
機械加工エレクトロニクス	1月24日～26日	30人	1500円
フルタイム調理師	1月18日～20日	20人	1000円
洋裁実習	1月12日～13日	20人	1000円
電動機と電気工事	1月31日～2月3日	20人	3000円
ワーキング・オーパニオン・アワー	1月23日～27日	50人	3000円
建築大工技能検定受験準備	1月21日～22日(学科1級・2級)	各15人	無料

▼詳細…中央技能開発センター ☎0434-23-4622番

繁栄するお店づくりに 環境衛生金融公庫が融資

環境衛生金融公庫では環境衛生関係営業の人が、衛生面の向上や経営の近代化を図るため(店の新増・改装から備品の購入まで)に必要な資金を長期・低利で融資しています。

▶対象…飲食店、喫茶店、理容・美容、浴場、食肉・食鳥内販売、永雪販売、クリーニング業、興行場営業、旅館。

*融資についてくわしいことは、公庫業務部、環境衛生同業組合などでおたずねください。

▶詳細…環境衛生金融公庫 ☎03-582-5416番

第三次五か年計画

官用満寿雄

昭和四十八年のオイルショックにより、日本経済は、それまでの高度成長から一挙に低成長に落ち込んでしまいました。その影響で、地方財政も大変厳しい状態となりました。

その年、私は市長に就任したのですが、少ない財源を有効に活用しつつ、都市の理想像を達成するには、計画的に順序よく仕事を進める計画行政に転換するしか途はないと考え、昭和四十九年、第一次五か年計画を策定しました。

第一次計画は学校建設など、人口急増に伴う各種ヒズミの解消が重点であり、昭和五十四年からの第二次五か年計画は、依然としてヒズミの解消に努めながら、昭和五十二年に策定された松戸市の理想像を描いた長期構想の一部も事業化しました。

第一次、第二次五か年計画の達成率は良好で、市民生活の向上に大きく寄与しつつ、今年度第二次計画も終わることとなりました。そこで、昨年から明年度



東部地区の市民会議

を初年度とする第三次五か年計画の策定に取り組んできましたが、先ず市民意識調査に基づいて調査を作成し、今年に入って各地区的市民会議、市内の市民団体を

市民参加によって出された意見や要望は、努めて計画に反映させました。

第三次五か年計画の特徴は、これまでの年次計画の遂行によって、人口増に伴

は最近かなり純化し、人口動態のみならず、本市が安定化の道を進んでいることも特徴の一つです。

計画の内容については、紙面の都合で詳細は述べられ



分別してゴミを出す、きよしヶ丘同会の皆さん

分析結果から大部分の人が分別収集を理解し、「ゴミ」を出している。しかし、まだ少数の人が、燃やせる「ゴミ」の中に燃やせない「ゴミ」を混入したり、「生」のゴミの水切りが不十分という場合があり、今後この一層分別収集にご協力下さい。

ゴミの適正処理・減量・資源化にご協力を

地区別分析結果まとめ

市民の皆さんには、日頃からゴミの分別収集にご協力をいただいておりますが、このたびは分別収集がどの程度理解されているかを調査するため、市内11の地区から燃やせるゴミの集積所を無作為に抽出し、抽出したゴミの分別状況について、抽出個所数が少ないので、地区全体の評価という意味ではありません。本庁地区：燃やせるゴミの中に燃やせないゴミが混入していた。



5月29日、江戸川クリーン作戦と環境美化運動「ゴミゼロ」が江戸川河川敷や市内数カ所で行われました。雨にもかわらず多くのゴミや空き缶などが集められました。



10月11日から市役所本庁と支所の窓口がオンライン化されました。転入・転出・印鑑登録などの窓口業務は、本庁と市内8カ所の支所でも手続きが出来ます。

レンズを通して見る 1983



7月26日、松戸駅西口ショッピングモールで2万匹のスズメシガ配られました。「リーン、リーン」という鳴き声が聞こえてきませんか。



700発のナイアガラやスターマインなど6,000発の花火が、江戸川の夜空を鮮やかに色どり、大勢の市民を喜ばせてくれました。

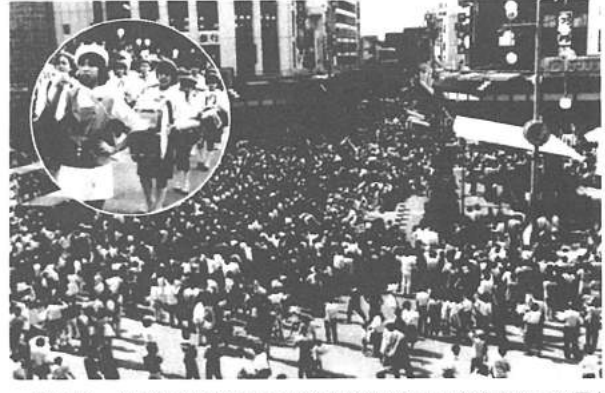

10月1日・2日、松戸駅の西口・東口広場を中心に松戸まつりが開催され、60万人の人出で賑わいました。音楽パレード、金魚すくい、ミニ動物園など盛りだくさんの催し物に、子供たちは大喜びでした。



運動公園陸上競技場で、10月10日の体育の日には市民運動会が行われました。100m競走、二人三脚、綱引き等20種目を競い、応援する人も、競技する人もいい汗をかきました。



四月十五日、松戸市立病院に小児医療センターがオープンしました。最新の医療機器が整備され、低体温児(一ヶ月未満)や病弱の新生児等の治療に大きな効果を発揮しています。

年末・年始のゴミ収集日程

収集日	12月最終収集日	1月最終収集日
水・木・金収集地区	30	4
火・木・土収集地区	29	5
月収集地区	26	9
火収集地区	27	10
水収集地区	28	4
木収集地区	29	5
金収集地区	30	6
土収集地区	24	7

※リサイクル(資源ゴミ)月1回収集地区は、年間日程表に従い処理して下さい。

年末・年始のし尿くみ出し

年末は十二月三十日まで行われ、年始は一月四日から非常通り作業をします。し尿収集については、作業の遅れが原因でくみ出しが不要なご家庭は、十二月二十八日頃までにご連絡下さい。



恒例の桜まつりが、常盤平さくら通りで行われました。1,000本(3.5%)も続く桜のトンネルは見ごたえがあり、訪れた見物客も感嘆の声を上げていました。



9月1日、六実中央公園で関係者約2,600人が参加して、総合防災訓練が行われました。実際にホースを握っての放水訓練、消火器やバケツを使っての初期消火訓練、ハシゴ車を使った救出訓練など真剣な訓練が続きました。



文化・芸術の秋、市民文化祭が開催されました。さまざまな催し物や展覧会が市民会館、市民劇場、文化ホール等で日頃からの市民の皆さんの努力の結晶が花開きました。



矢切と葛飾区栄を結ぶ、渡し舟が江戸川を注視しています。歌のブームもあってか、連日多くの人々がなつかしい情緒を求めて訪れている「矢切の渡し」。舟の音が今日も川面に響いています。

手数料・保険料・各種税

納め忘れてはいませんか？
早めに納入をお願いします。

▼事業所税：十月決算の法人と、十月中に新増築した建主は十一月が申告納付月です。

▼国民年金保険料：十一月分

安全・確実な口座振替のご利用を

＝松戸税務署＝

税に関するシンボルマーク募集

▶規格…B5判(タテ25.7cm×ヨコ18.2cm)の白面用紙に10cm四方から15cm四方の大きさで黒1色で図案を描いて下さい。裏面に住所、氏名、年齢、職業、性別を書き、余白に図案についての簡単な説明をつけて下さい。

▶発表…昭和59年3月上旬

▶申込み…12月24日(土)までに〒271 小根本53-3、松戸税務署総務課☎63-1171番へ持参または郵送(当日消印有効)

たばこは市内で購入しましょう

昭和59年度 物品等指名競争入札 参加希望者の受け付け

▶受付期間…1月17日～2月4日

▶受付時間…平日午前8時30分～午後4時、土曜午前8時30分～11時30分

▶申請書…管財課用紙係☎内線389・63番 受付時に駐車券が大家見舞いします。申請には電車・バス等をご利用下さい。

▶申請者資格…昭和58年1月2日以前に創業または設立した人は申請できません。

▶業務内容…①市が発注する備品、消耗品、印刷物などを納入できる業者②建物清掃、検査業務を受託できる業者

▶詳細…管財課用紙係☎内線389・63番

▶注意…工事についての申請は別申請になります。

▶小倉地区：池田重江、梅本住子、栗原富枝、藤岡あき子、立川静江、照沼雅也、柳下三枝、樋口廣吉、吉田雪江、豊田三枝、林梅子、大野敦子、香取智子、加藤あき、福崎小く、結城照光、伊藤和枝、初野身美、渡邊美智子。

▶東部地区：井上照子、石井日出子、石橋みつ、須崎千代、永井美子、堀道子、湯浅千代、渡辺国代、吉岡雪枝、豊田靖子、梅山久子、江沢芳江、恩田巳重子、木橋マサ、佐藤清子、佐藤八重子、須藤操、清きみ子。(敬称略・順不同)

心のかれあいを大切に 障害者に理解を

母子福祉推進員を委嘱

母子福祉推進員 百五人が十二月一日付で千原町署より委嘱されました。

任期は三年です。

▶松戸地区：菅原健彦、大貫八重子、木下道子、木村礼子、染谷和枝、津上玉江、松本淑子、望月和花、石井富子、宮山文江、竹原正子、平野寿子、福原和枝、湯浅博子、嶋田登子、佐藤浩子、沼田多美子、伊藤トシ子、木村信子、岡本とし子、川井尚子、草野良子、田中勝子、池浦フミ子、並木孝子、細島政子、笹子昭子、菅谷美鈴、山本志津子、秋山淳子、池上千代子、公手重子、倉田節子、小林静子、清水秋乃、杉田わか子、鈴木さき子、高橋さき、戸張ちよ、富田あつ子、土井茂子、菅野好美、近藤みね、千葉重子、倉持幸江、秋葉千代、飯塚滋子、若林幸枝、岡沢博子、飯塚久子、岩地みち、小松崎幸子、白井道子、高橋貴代子、北島ミエ、安藤恵美子、芹澤さき子、勸使河原節、船井陽子、藤井邦子、平山久枝、鉄矢りん、廣野敬子、鷺見起世子、上島節子、吉野孝子、鈴木喜代子、佐藤八重子、須藤操、清きみ子。

▶常盤平地区：大塚よね子、安藤多美子、伊藤トシ子、木村久子、小林カヨ子、土屋政子、高橋さき子、加藤貞江、梅日さだ、富木明美、磯部みづ子、櫻井たか子、江澤昌子、長沼幸子、楠本榮子、前田千枝、野口和子、天羽静江、龜澤初見、川口トキ子、橋本孝子、齊藤孝子、関根枝代、武田とし子、青木正代、秋山良子、石森百枝、大高り、佐藤明子、佐藤きくえ、志村美代子、白子さよ、田中やよ江、小野幸子、米山八千代、小松ゆきえ、高橋能枝、長岡里江、萩野鶴子、平沼くに、松村江、宮崎良子、水沼悦子、吉場とよ。

▶小金地区：池田重江、梅本住子、栗原富枝、藤岡あき子、立川静江、照沼雅也、柳下三枝、樋口廣吉、吉田雪江、豊田三枝、林梅子、大野敦子、香取智子、加藤あき、福崎小く、結城照光、伊藤和枝、初野身美、渡邊美智子。

監査結果の公表

昭和五十八年度の定期監査結果の概要を次のとおり公表します。

昭和五十八年十二月一日

松戸市監査委員
櫻尾 和夫
原島 康廣
小沢 晴民
小林 健治

記

○監査対象機関：消防局、市民部

○監査対象事項：配当予算の執行状況、委託料の執行状況、財産・備品の維持管理状況(共通事項)、証拠の

○監査の結果：監査の結果は、おおむね適切と認められた。

○監査の期間：昭和五十八年九月二十四日～同年十月四日(消防局)、同年十月四日～同年十月十八日(市民部)

受払状況、自動車燃料の受払状況、財政的援助に係る事務処理状況、火災、救急及びその他の災害出場の状況、子防衛の状況(消防局)、住民実態調査の状況、公金取扱の状況、証拠の受払状況(市民部)等、各支所、出張所、関係給付金の取扱状況(市民部)、各支所へ交通安全施設整備事業実施状況、財政的援助に係る事務処理状況(安全課)、市民会館の利用状況(市民会館)

松のり



三段跳びのホープ
植田 恭史 さん(松戸新田)

ロス五輪を目指して

師走の風が街をよぎり、新しい年がもうそこまで、スポーツ界はほとんどオフに入り、自己調整の時期。でも、今年はずっと違う。オリンピックが来年に控えているからだ。五輪標準記録突破、ましてはパリオリンピックの切符を手にとろう、と、志をこめて練習している。だが、二年の時、つい間

そんな中、ひたすら標準記録を突破しようという夜間練習、新しい人がこぞに、大学時代、恩師の村木証人氏、三段跳び日本記録保持者として出陣。基礎をみっちりたたきだされた彼は、次第に記録を伸ばし、頭角をあらわしたが、二年の時、つい間

TALK-TALK-TALK



支所ができて便利に

紙敷 湯浅 文子 さん

東部地区に支所ができて、今日は、開所式ですか？大勢の地元の人たちで賑わっていますね。これからは、いろいろな



役所へ、大変面倒だったんですよ。支所という地域の核ができて、東部地区もますます発展するでしょうね。商店がまだ少ないので、助かります。今までは、農作業の服を着替えて、八柱までバスで行き、電車で乗り換えて市

心なごむ坂道

高塚新田 及川 充子 さん 一ちゃん



いつも通るボクの道

私の散歩道

ここは、松戸市のほぼ南側に位置し、梨畑も多く、緑に囲まれた静かな場所です。この坂道を下って、少し歩いて行くと、市川市なん

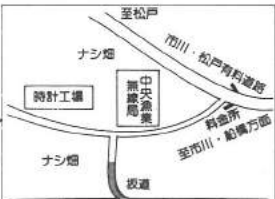

この欄への投稿は 〒271根本387-5松戸市役所広報課へ

くらしにプランをきかせ 家計簿記帳のヒケツと効用



今年も残り少なくなりました。一年の計は元日にあてておきます。そこで、新年を迎えるにあたり、今回は家計簿の話をします。

短期の生活設計が必要で、しかし、わが家計収支の状態を把握し、知っていただければ合理的な設計ができます。家計簿をつけているといふ人は、計画の実現性にも差がでてきます。まだ家計簿をつける習慣のない人は、お料理や洗濯と同じように必要な家事の一つとして考えてみてはいかがでしょうか。

家計簿は、一般に市販されているものや婦人雑誌の付録など様々な種類がありますが、それは、わが家の収入や支出が記入しやすく、製本がしっかりして、紙質もあまり粗末でないものがよいといえます。

記入のしやすさは実際につけてみるとわかりにくいので、これらいろいろ使ってみるのもよいでしょう。家計簿を「つけっぱなし」にするのではなく、長続きさせるためには、次のような点に気を付けて、時間を決めてつける。また、メモを添える。家族にも協力してもらって、収入があわなくても神経質にならずに、製本がしっかりした家計簿の記録を習慣させたい。

目的の決算をして、無駄な支出がなかったかどうか、よく検討してみることが大切です。また、決算額をもとにして、翌月の予算を立ててみましょう。中級習用の家計簿を仕上げます。市では、貯蓄増進中央委員会発行の「わたしの家計簿(四ヶ月用)」を配付しています。

これは、初心者練習用に現金の収支だけの基本的なつけ方から、自動振替、ローン、クレジットなど複雑な記録まで、三段階に分けてやさしく習得できるように工夫されているものです。新婚家庭が主な対象ですが、希望の人もお申し込み下さい。消費生活課までお申し込み下さい。

消費生活課は十一月十七日市内のガソリンスタンド、燃料店を対象に灯油価格調査を行いました。その結果、十八日当りの平均価格は、店頭値で千四百八十九円、配達料込みで千五百六十四円でした。昨年同期と比べると、店頭値が一・五・八％、配達料込み一四・二％の値下がりとなっています。詳細：消費生活課内線三五七番

たのしい一日でした 第二回ふれあい広場



さあみんな輪になって踊りましょう

障害者と健常者が心を開いて、相互に理解と交流を深めようと、第二回ふれあい広場が、十一月二十七日市民会館を主会場に、催されました。市社会福祉協議会と、ふれあい広場実行委員会が主催の戸倉健治さん。

ミニコンサート、手話、点訳、朗読コーナー、ユニークダンスなどの催しが行われ、会場は大勢の人たちで一日中賑わいました。「ダンスは初めてだけどとて楽しいですね」と、ご来賓の小金原から参加の戸倉健治さん。

記事の訂正
広報まつど十月二十日号のこのコーナーの記事中に、「奉納御宝前」とあるのを「奉納御宝前」と訂正します。なお、宝前とは、「神仏の御前」という意味です。

新松戸北小学校 市内一のマンモス校 視覚教育も盛んです
新松戸北小学校(山田英夫校長)は児童数五千五百八十人、学級数二十七市内一のマンモス校です。高層マンションに囲まれていて、転校生も多く、以前調べたところ、五百校以上から転校してきていたそうです。海外居住児童も数千人といわれています。昭和五十五年四月に開校したのが、七百八十人だったといいますが、ものすごい増え方です。「これだけ多いとなにをやるにしても、活気がありますよ」というのは校長先生の感想。視覚教育も盛んで、関東甲信越地方放送教育研究会の公開授業指定校の一つにも選ばれました。自作ビデオなどを使って授業をしたり、修学旅行や遠足のビデオを給食の時間に流したりしています。

みんなで防火パトロール 一栄町4丁目あけぼの子供会



元気な声で火の用心

〇寝ながらのたばこはやめましょう。〇もうすぐ正月、火の用心。〇二栄町四丁目あけぼの子供会(会長及川直之氏)では、毎週土曜午後八時～九時まで町内の、防火パトロールをしています。歩く家々の窓から、お母さんたちが、おまじないをかけること、なお一層大きな声で「火の用心、こちらはあけぼのパトロール。」

〈現在でも 栄養失調がある〉
栄養とは生命を維持し、活動し、発育するために必要な食物をとること。食物に含まれる栄養成分は蛋白質、脂肪、炭水化物、ビタミン、ミネラルなどで、これらを栄養素といいますが、現代といわれる現在でも、栄養失調や栄養不足で健康を損ねている例が一部に見られるのは、大変残念なことです。これは食事の量ではなく、食事の質、栄養素のバランスを考えた結果起きるものです。

〈一つの食品に完全な栄養は含まない〉
不老長寿は人類永遠の夢ですが、健康な生活を送るには人間として最も大きな関心事の一つでしょう。私たちが健康を維持できるのは、神経質などによって、情報過剰な社会では、健康ブームとともに健康食品、栄養剤、ビタミン剤などに対する、一部に異常なまでの関心もあらわれているように、何もかも無益だという訳ではありませんが、「栄養の正しい知識」をもたない人たちが、内容を理解もできないまま食べ、飲むことにより、長生きや若返りにつながらず、ついつい高い代金を払って、ついつい見つけられるようになっています。世の中には、一種類で完全な栄養が満たされるという食品が存在しないということも、充分認識してほしいと思います。

〈バランスのとれた食事〉
では健康を保持する栄養とは何か？一言でいえば、バランスのとれた食事をとることです。分かりますか？ええ、動物性、植物性を合わせて、できるだけ多くの種類の食品をとることです。インスタント食品に頼らず、食事はできるだけ家庭で調理しましょう。野菜でも、生では山盛りでも、調理すると栄養素が少なくなるのです。思いきりたくさん食べましょう。ふだん食べなれている食品こそ、私たちの健康を守っているのです。

家庭の主婦は調理に「手抜き」をせず、一家の健康を担っているという自覚と誇りを忘れないようにしましょう。健康は栄養だけで保てるものではなく、過労をさけ適度に体を動かして睡眠を充分にとることが、一般的な注意が必要なのは、もう常識です。(松戸市医師会)

- ### 募集 サークル 会員
- 白藤会俳句教室
日時：毎月第一、第三、五、七、九、十一、十三、十五、十七、十九、二十一、二十三、二十五、二十七、二十九、三十一日
会費：二千五百円
会費：二千五百円
詳細：会費一〇七九番
 - 松戸児童合唱団
日時：毎週日曜日、午後二時～五時
会費：市民会館音楽室
会費：三月三十一日入金(会費五千円)
詳細：大杉町一八六四番
 - 松戸版画の会
日時：全曜日(月三回)午前十時～正午
会費：市民会館
会費：三月三十一日入金(会費五千円)
詳細：久米朝一八七〇番
 - 白藤会俳句教室
日時：毎月第一、第三、五、七、九、十一、十三、十五、十七、十九、二十一、二十三、二十五、二十七、二十九、三十一日
会費：二千五百円
会費：二千五百円
詳細：会費一〇七九番
 - 松戸児童合唱団
日時：毎週日曜日、午後二時～五時
会費：市民会館音楽室
会費：三月三十一日入金(会費五千円)
詳細：大杉町一八六四番
 - 松戸版画の会
日時：全曜日(月三回)午前十時～正午
会費：市民会館
会費：三月三十一日入金(会費五千円)
詳細：久米朝一八七〇番
 - 藤 サークル
日時：毎週第一、第三、五、七、九、十一、十三、十五、十七、十九、二十一、二十三、二十五、二十七、二十九、三十一日
会費：常盤平市民センター
会費：三月三十一日入金(会費五千円)
詳細：小磯一〇五九八番
 - 女声合唱団しやむ猫
日時：毎週火曜日、午後七時～九時
会費：市民会館
会費：三月三十一日入金(会費五千円)
詳細：吉見町一四一四番
 - 松戸青年社交ダンスサークル
日時：毎週火曜日、午後六時～三十分
会費：常盤平市民センター
会費：三月三十一日入金(会費五千円)
対象：三十歳以上の男女
詳細：金子一〇二二番(夜間のみ)

あなただけの健康 73
よって、長生きや若返りにつながらず、ついつい高い代金を払って、ついつい見つけられるようになっています。世の中には、一種類で完全な栄養が満たされるという食品が存在しないということも、充分認識してほしいと思います。

消費生活サービステリー 消費生活課は十一月十七日市内のガソリンスタンド、燃料店を対象に灯油価格調査を行いました。その結果、十八日当りの平均価格は、店頭値で千四百八十九円、配達料込みで千五百六十四円でした。昨年同期と比べると、店頭値が一・五・八％、配達料込み一四・二％の値下がりとなっています。詳細：消費生活課内線三五七番



クリスマスコンサート

日時...12月25日(日)午後1時開演
会場...市民劇場
費用...入場料500円
内容...第1部=オペレッタ「時計屋の店」...

福祉講座

「講話と映画」のついで
日時...1月21日(土)午後1時30分~4時
会場...市民劇場
内容...講座「聞こえない人のなやみ」...

クリスマスダンスパーティ

日時...12月23日(金)午後6時~8時30分
会場...矢切公民館4階ホール
費用...入場無料

松戸子ども劇場例会

(高学年例会)...小学校5・6年~大人
日時...1月8日(日)開演午後1時30分
内容...「耳なし芳一」...

新春小金原

マラソン大会
日時...1月15日(祝)午前10時(小雨決行)
会場...小金原中央公園および周辺道路
対象...幼稚園以上の市内在住者

音楽の広場(コーラス)

日時...12月23日(金)午後1時30分~3時30分
会場...市民会館音楽室
詳細...社会教育課☎内線464番



馬橋・新松戸地区マラソン大会

日時...1月16日(月)午前8時30分集合(雨天は1月22日に順延)
会場...馬橋小学校
対象...馬橋、新松戸地区の小・中学生

市民スキー大会(兼県民スキー大会予選)

期日...1月29日(日)
会場...群馬県尾瀬岩壁スキー場
費用...1チーム10,000円、個人2000円

市民納射会(弓道)

日時...12月25日(日)午前10時
会場...運動公園武道館弓道場
申込み...当日午前9時30分までに弓道場で受け付け

小金地区新春親子マラソン大会

日時...1月2日(月)午前9時30分集合・雨天の場合1月3日(火)
会場...小金北小学校
種目...一般男子=5km、一般女子=3km...

歩け歩け会

日時...1月1日(祝)午前9時集合
会場...東漸寺本堂前
費用...参加費無料
コース...東漸寺~本土寺~大勝院...

珠算能力検定試験

Table with columns: 級別(受験料), 試験日時, 会場. Rows include 1級, 2級, 3級, 4級.

申込期日...1月9日(月)~12日(木)
※1級は写真(5cm×4cm)添付
申込先...商工会議所☎64-3111番

巡回年金相談

Table with columns: 月, 1月, 2月, 3月. Rows include 常盤平, 小金, 馬橋, 六実, 新松戸, 矢切, 藤原.

相談時間...午前10時~午後3時
※上記以外の日は市役所国民年金課内で相談にお答えします。



- 市役所(66)1111 ●常盤平支所(87)2131
●小金支所(41)5101 ●小金原支所(44)4151
●六実支所(85)0113 ●馬橋支所(45)2131
●新松戸支所(43)5111 ●矢切支所(62)3181
●東部支所(92)3061

に通知します。
※昭和55年2月4日~昭和55年8月末までに生まれた人は、今回が最後です...

ハガキ要領

Form for Hagi application with fields for name, address, phone number, etc.

集団検診による子宮がん検診

対象者...市内に居住する30歳以上の女性で、今年度まだ受診していない人
実施方法...検診車で子宮頸部細胞診を1カ所行う

ハガキ要領

Form for Hagi application with fields for name, address, phone number, etc.

ハガキ要領

Form for Hagi application with fields for name, address, phone number, etc.



国鉄 新八柱駅

設置年月日) 昭和53年10月2日
<1日の乗降客数> 19,000人
<駅員> 7人

駅周辺は次々とビルが建てられ、開発が進んでいます。駅員さんは国鉄から業務委託を受けている会社の社員です。

群馬県人会が 結成されます

申込先...ハガキが電話で 〒271 松戸市本町15-17、関口龍次 ☎62-3668番へ

市立病院職員募集

職種...助産婦・看護婦・准看護婦(パートも可)
年齢...35歳まで(現在、市内医療機関に勤務している人はご遠慮ください)

休日医療体制

緊急休日在宅当番医: 午前9時~午後5時 テレホンサービス ☎66-0010番
休日産科診療所: 午前9時~正午 衛生会館内 ☎68-3553番

昭和59年度職業訓練生募集

Table with columns: 募集科目, 機械科, 機械製図科. Rows include 定員, 訓練期間, 資格, 試験, 試験日.

受付期間...1月17日(火)~31日(火)
詳細...県立我孫子高等技術専門学校 ☎0471-84-6411番



胃がん集団検診

本年9月下旬から12月下旬に実施した胃がん集団検診を受けた人は受診できません。
対象者...市内在住の40歳以上の(妊婦中の人は不可)
費用...500円(生活保護・市民税非課税世帯および老人医療対象者は免除されます)

申込先...健康管理課 ☎66-1111番内 ☎電話受け付け(今回に限り)

Table with columns: 期日, 申し込みできる人, 時間. Rows include 12月21日, 1月22日, 1月23日.

ハガキ受け付け(締め切り1月10日)

Form for Hagi application with fields for name, address, phone number, etc.

詳細...健康管理課☎内線415番

ツベルクリン反応検査 BCG予防接種

ツベルクリン反応検査、BCG予防接種を下記日程表のとおり実施いたします。

Table with columns: 会場名, ツベルクリン検査, BCG接種, 時間. Rows include 常盤平, 五香町, 馬橋, etc.

申し込みをする人...BCG接種当日、4歳未満で一度も受けていない人で、ツベルクリン、BCGの間診票を持っていない人
申し込みをしなくてもよい人...昭和58年4月1日~9月30日生まれの人...