

# 広報 まつど

お知らせ

市役所は3日(日)まで休みます。  
緊急のご用は ☎66-1111番へ

編集・発行=松戸市役所広報部広報課 ☎(66)1111



# 笑ふ

江戸川より松戸市街地を望む

## 市議会議長 丸山 和雄



新年あけましておめでとございます。輝かしい新春を迎えるに当たり市議会を代表いたしまして市民の皆様のご清福とご繁栄を心からお祈り申し上げます。

一九八〇年代は「地方の時代」という標榜のもとにスタートいたしました。が、

近時、地方自治体ととりまく諸情勢は、行政改革問題をはじめとし、まことに厳しいものがございます。幸いに、本市におきましては、内外の経済動向を的確に見極め、財源の有効かつ効率的な執行を図るため積極的に計画行政を推進し、市民劇場、勤労会館、クリーンセンターをはじめ懸案の諸事業が、次々と完成されておりますことは、ご案内のとおりでございます。

先に申し上げましたとおり地方自治体は厳しい状況下にございますが、このような時にこそ、従前に倍し執行機関と力を合わせ、多様化する市民の皆様の要請に 대응すべきであろうと存じます。

どうか、本年も市民の皆様のご支援、ご協力をお願い申し上げますと共に皆様のご健康とご多幸を祈念いたしまして、年頭のごあいさついたします。

## 市長 宮間 満寿雄



今後とも、皆様の一層のご理解、ご協力をお願い申し上げますとともに、皆様のご健康とご繁栄を祈念いたしまして年頭のご挨拶といたします。

明けましておめでとございます。市民の皆様には、希望あふれる輝かしい新年をお迎えることとお喜び申し上げます。

私は昨年六月、皆様方の絶大なご信任を得て三たび当選の榮に浴し、深く感謝いたしております。

計画行政を標榜して九年、この間都市基盤の整備、教育、福祉、健康管理等の諸施策も一段と充実し、市民福祉の向上に大きな成果をあげたものと存じております。私は新春にあたり、さらに決意を新たに、長期構想で描いた都市ビジョン達成のため諸施策の実現に取り組んでまいります。

お年寄りや子供達の明るい声が町中に響きわたる暖かな「愛」あるまち松戸、四十万市民が、松戸市民であることを誇りをもって語れるまち松戸を創造するため、さらに渾身の努力を傾注することをお約束いたします。

## 新年のごあいさつ

# わたしたちの

# まつり



## 写真で見ると 主な施設案内



■市役所  
松戸市役所は、松戸市の行政の中心であり、市民の生活に密着したサービスを提供しています。



■市民会館  
市民会館は、市民の集いの場であり、様々なイベントや催しを開催しています。



■市立健康センター  
市立健康センターは、市民の健康を促進するための施設であり、様々な健康プログラムを提供しています。



■市立スポーツセンター  
市立スポーツセンターは、市民のスポーツ活動をサポートするための施設であり、様々なスポーツプログラムを提供しています。



■市立文化センター  
市立文化センターは、市民の文化活動をサポートするための施設であり、様々な文化プログラムを提供しています。



■市立図書館  
市立図書館は、市民の読書活動をサポートするための施設であり、様々な書籍や資料を提供しています。



■市民会館  
市民会館は、市民の集いの場であり、様々なイベントや催しを開催しています。



■市立スポーツセンター  
市立スポーツセンターは、市民のスポーツ活動をサポートするための施設であり、様々なスポーツプログラムを提供しています。



■市立文化センター  
市立文化センターは、市民の文化活動をサポートするための施設であり、様々な文化プログラムを提供しています。



■市立図書館  
市立図書館は、市民の読書活動をサポートするための施設であり、様々な書籍や資料を提供しています。



■市民会館  
市民会館は、市民の集いの場であり、様々なイベントや催しを開催しています。



■市立スポーツセンター  
市立スポーツセンターは、市民のスポーツ活動をサポートするための施設であり、様々なスポーツプログラムを提供しています。



■老人会館  
老人会館は、高齢者の生活を支えるための施設であり、様々なサービスを提供しています。



■市立健康センター  
市立健康センターは、市民の健康を促進するための施設であり、様々な健康プログラムを提供しています。



■市立図書館  
市立図書館は、市民の読書活動をサポートするための施設であり、様々な書籍や資料を提供しています。



■市民会館  
市民会館は、市民の集いの場であり、様々なイベントや催しを開催しています。



■市立スポーツセンター  
市立スポーツセンターは、市民のスポーツ活動をサポートするための施設であり、様々なスポーツプログラムを提供しています。



■市立文化センター  
市立文化センターは、市民の文化活動をサポートするための施設であり、様々な文化プログラムを提供しています。



■市立図書館  
市立図書館は、市民の読書活動をサポートするための施設であり、様々な書籍や資料を提供しています。



■市民会館  
市民会館は、市民の集いの場であり、様々なイベントや催しを開催しています。



■市立スポーツセンター  
市立スポーツセンターは、市民のスポーツ活動をサポートするための施設であり、様々なスポーツプログラムを提供しています。



■市立文化センター  
市立文化センターは、市民の文化活動をサポートするための施設であり、様々な文化プログラムを提供しています。



■市立図書館  
市立図書館は、市民の読書活動をサポートするための施設であり、様々な書籍や資料を提供しています。



■市民会館  
市民会館は、市民の集いの場であり、様々なイベントや催しを開催しています。







矢切ねぎは松戸の特産です。すきやきや寄せなべなど、なべ料理の季節になり、農家では今日も出荷に大わらわです。

今年はできがいいね……

特産の  
矢切ねぎ  
出荷に大わらわ

野鳥観察会

— 大井野鳥公園 —

東京湾のバード  
サンクチュアリー  
へ行こう



- ▶日時…1月24日(日)午前8時松戸駅西口交番前集合、午後4時松戸駅解散
- ▶場所…東京都立大井第7ふ頭公園
- ▶内容…チュウヒ、オオバン、カモ類
- ▶用意…弁当、観察用具、筆記具、防寒具、長ぐつ
- ▶申込み…当日集合場所にて
- ▶詳細…公園緑地課☎内線 291 番



- ▶一般放映日…土・日曜・祝日(月曜休館)
- ▶時間…1回目午前10時、2回目午後1時30分、3回目午後3時30分(放映時間は約45分間)
- ▶放映内容…1・2月の星座のはなし(おうし座、オリオン座、おおいぬ座など)、ヘルセウスにまつわる神話
- \*10人以上の団体は一般放映日以外にも放映します。(電話予約)
- \*幼稚園の団体については、内容を考慮して放映します。
- ▶詳細…市民会館アラネテリウム係☎68-1237番

期日	会場	時間	備考
一月十四日	五番市民会館	午後三時～四時	
一月十五日	市立劇場	午後三時～四時	
一月十六日	図書館本館	午後三時～四時	
一月十七日	小倉市民会館	午後三時～四時	

おはなしキャラバン

- ▼第八回劇美会展…二十日まで
- ▼子ども農産松戸地区展…二十一日～二十七日(午前中)
- ▼松戸市小中学校書初展…二十九日～一月二日

文化ホールギャラリー

1月 2月

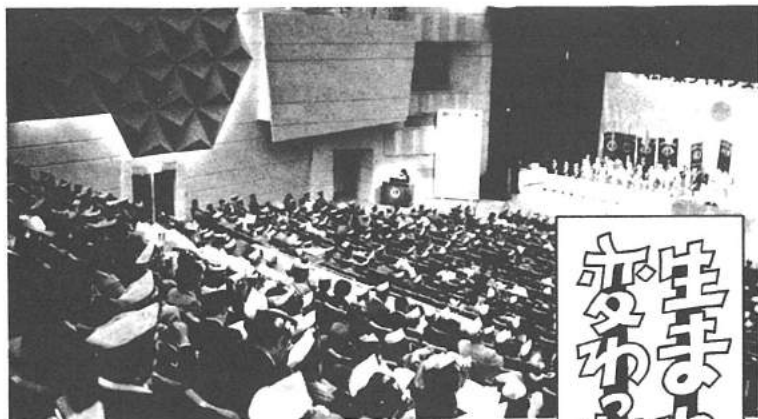

新築なった市民会館大ホール

生まれ変わった  
市民会館大ホール

またまたもぜひご利用を

お待たせしました。昨年九月から改修工事を行ってきた市民会館大ホールが、一月七日にオープンしました。市民文化の拠点として、みなさんのご利用をお待ちしています。

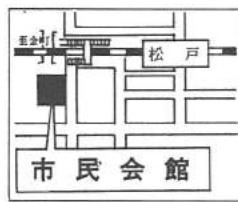

市民会館大ホールは昭和三十九年にオープン。以来十八年間みなさんにご利用され、親しまれてきましたが、内部が老朽化してきたため、改修工事にふみきりました。今回の改修では、内装を一新し、客席が明るくなりまし、一階のイス席には、全国でも初めてのパネルヒーター暖房を採用。さらに、内装、天井を「結晶体構造」とし、音響効果を高めました。舞台、照明などにも新機構をもちこむなど、ホールのすべての面で、利用者、観客ともによりやすくなっています。ぜひご利用下さい。

▼詳細：市民会館68-11二二三七番



小倉小学校三年 清水伸宏君



高塚新田 猪原加代子さん

利用しました  
市民アンケート

フォトニュース



全員完走—七草マラソン

今年で27回目を迎えた七草マラソンは、7日運動公園で開催されました。このマラソンは「走り初め」とあって中学生から64歳の一般市民3106人が参加し、全員完走しました。

市営住宅入居者募集

天神山住宅

▼入居資格：①昭和五十六年一月三十日以前に市内に住民登録を、現在も居住している人②市内の同一事業所に昭和五十六年一月三十日以前から勤務している人③現に同居または同居しようとする親族(締約者を含む)がある人④外国人でも永住権を取得している人および昭和二十年九月二日以前から日本に居住している人、またはその後日本で出生した人、およびその家族で今後日本に永住する人

種別	一般	一般
構造	3DK	4DK
戸数	21戸	1戸
住宅	0費・0費・洋室・台所	0費・0費・4.5畳・洋室・台所
設備	浴室・便所(水洗)等	浴室・便所(水洗)等
57年築	34,600円	37,100円
58年築	36,700円	39,400円
59年築	38,900円	41,800円
60年築	41,100円	44,100円
61年築	43,800円	47,000円

公営住宅収入基準一覽表  
給与所得者1人の場合の早見表(申込月前過去1年間の総収入)

種別	項目	1人	2人	3人	4人	5人	6人
第一種	収入	1,572,000	1,886,000	2,402,000	2,816,000	3,200,000	3,562,500
	支出	2,257,999	2,671,999	3,075,001	3,437,501	3,800,001	4,182,501
事業所得者1人の場合の早見表(申込月前過去1年間の必要経費控除後の額)							
種別	項目	1人	2人	3人	4人	5人	6人
第一種	収入	950,001	1,240,001	1,530,001	1,820,001	2,110,001	2,400,001
	支出	1,430,000	1,720,000	2,010,000	2,300,000	2,590,000	2,880,000

ゴミの分別収集にご協力を!!

《出すごみに責任を》  
燃やせるごみの紙袋の中にビニール、ビン、カンなどの燃やせないごみ、資源ごみが混入されており、分別収集に支障をきたしています。ビニール類は燃やせないごみに、カン、ビン類は資源ごみにそれぞれ分別して、出して下さい。皆さんのご協力ををお願いします。

《集積所の美化を》  
あなたは不快な思いをしたことがありませんか? 最近、集積所のごみが道路からみ出し、通行人あるいは車の妨げになっています。通行人あるいは車の妨げにならないよう各人が責任をもった出し方をしましょう。

▼詳細：環境第一課 内線五三〇番

子ども会新春かるた大会



市消防局主催の子ども会新春かるた大会が五日、穂台市民センターで開催されました。明第一地区の子ども会から二十八チームが参加、ハアアアと大きな声をあげ、防火かるたをとっていました。

出初め式



市消防出初め式が八日、金ヶ作公園で行われました。昔ながらの本道、梯子のりに、会場に詰めかけた市民から大歓声があがりました。

### 市長の窓

「市長さんお孫さんは？お孫さんかわいくなつたでしょ？うね。最近、よくそう聞かれます。」

私の家庭について、広報に載せることがよいものかどうか迷ったのですが、情報公開の叫ばれている昨今、市長の家庭の情報について、市民の皆さんが知ることも悪いことではない、そう考へて筆をとることにしました。



我が家は私達夫婦、母、社会人の長男夫婦とその娘、大学生の次男、以上七人がおよそ市長らしくない家。世間でそういう人がいま

す——で家族が成長し増えるに従って増築を重ねた建築後三十年の木造家屋に同居しています。

敷地は約百坪、まあまあのですが、眺めも大変良いので、地主さんの好意で未だに借地です。

長男夫婦の娘、私の初孫は、嫁の実家の意見を容れ

## 初孫

宮岡満寿雄

はそれは心配でしたが、最近ほめつたり子供らしくなり、かわいく、面白くなつて来ました。しばらく抱いていたりしますと、腕が痛くなる程重くもなってきました。

私などは、若い頃からい

まだ上手に話をするとは

初めの頃は、うちの孫と

で、長男が麻裕子と名付けて、去年十一月に満二歳になりました。

生まれたときの体重は僅か二千八百、二千五百、以下が未熟児ですからそれ

で、世の中変わったものだと思わずにはいられません。

しかし孫はやはり母親が

音楽が始まると身体や手足をゆらしたり、鏡台の前で

# 昭和56年 火災白書

## 223件もの火災が発生しました。

昨年1年間に松戸市内で起きた火災は223件にもなります。この数字によると、3日に2件の割合で火災が発生していることとなります。冷えこみが一段と厳しくなるこれからの季節、1人1人が火災予防に心がけましょう。

建物火災	123件
林野火災	5件
車両火災	26件
その他火災	69件

**火災件数 223件**

## ★火災損害額 784,224千円

建物火災被害件数 149件  
(全焼28件、半焼14件、部分焼107件)

建物焼損面積 3,579㎡

り災世帯、人員 118世帯393人

火災による死傷者  
死者 8人  
負傷者 30人

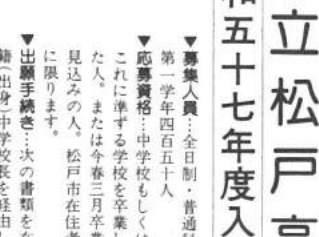

市立松戸高校

## 市立松戸高等学校 昭和五十七年度入学案内

- ▼募集人員：全日制・普通科 第一学年四百五十人
- ▼応募資格：中学校もしくはこれに準ずる学校を卒業した人。または今年三月卒業見込みの人。松戸市在住者に限り。
- ▼出願手続：次の書類を在籍(出身)中学校長を経由して提出して下さい。
  - (一)所定の入学願書
  - (二)志願者の住所、郵便番号、氏名を明記し、六十円切手をはった定形封筒(合格通知用)
- ▼願書提出期間：一月二十七日(水)～二十九日(金)正午まで。
- ▼志願変更の受付：三月二日(水)～五日(金)正午まで。
- ▼学力検査：三月一日(月)～二日(火)。検査会場は市立松戸高等学校。
- ▼入学許可候補者発表：三月六日(土)午前九時市立松戸高等学校に提示、電話照会不可。
- ▼その他：広報まつど十二月二十日号を参照して下さい。
- ▼詳細：市立松戸高等学校(〒271-1 松戸市紙敷一九七番地) ☎85-1310(一番)

### 我が家の火災白書

小山 柿倉郁子さん

アパート住まいなので、ご近所に火事移さな

いよう毎日気をつけています。子供の頃近所で大きな火事がありまして、それ以来、火のこわさから離れませんが、子供がまだ小さいので、火のそばで遊ばないよういっせいかせたり、マッチなども子供の手の届かない場所に置くよう、工夫しています。

新松戸 石崎真理さん

冬は火事が多くていやです。火災の記事が新聞に必ずのりますものね。

我が家はマンションなので、火災が一番怖いんです。家のことは主人が私にまかせたり、マッパなども子供の手が届かない場所に置くよう、工夫しています。

夜、就寝前に火の元を点検するのはもっぱら私の役目なんですよ。



市立松戸高等学校

### 松戸シティアンサン定期演奏会

1月24日(日)午後1時30分開演

会場…市民会館ホール

曲目…ブ람ス作曲「交響曲第1番」

詳細…福井 ☎86-2800番

### おしどり学級 歩き始めたお二人へ

日時…2月2日(火)・9日(火) 19日(金) (3日間で1コース) 午後6時30分～8時30分

会場…市民会館第一会議室

内容…男女の生理と心理、親業とは、妊娠、不妊、避妊の医学、基礎体温(1日目に、希望者に有料で風疹抗体検査等の血液検査を行います)

対象…婚約・新婚の男女

定員…50人

申込先…健康管理課 ☎内線 294番

### 母子・寡婦家庭 和裁講習会

日時…2月7日～3月21日までの毎週日曜日午前9時～午後5時

会場…総合福祉会館内母子福祉センター

内容…女物のたたみまたはワール着物

受講料…無料(材料費は実費)

用意するもの…裁縫道具、筆記具

申込先…2月5日までに総合福祉会館内母子福祉センター ☎68-1241番

### かすみ網による 密猟防ごう

かすみ網の使用は「鳥獣保護及び狩猟に関する法律」によって禁止されています。

かすみ網による違法捕獲を見かけましたらご連絡下さい。

詳細…東葛飾支庁産業課 ☎61-2111内線 246番

### 相互理解で円満な合意を 小作料標準額が決定

農業委員会は、農地法の規定に基づき、小作料の標準額を定めました。

この価格は、市街化区域を除き、市街化調整区域内の農地について、昭和57年1月1日から適用されています。

農地の区分	小作料の標準額	備考
田の部	20,000円	10アール
畑の部	18,000円	当分のり

詳細…農業委員会事務局 ☎内線 516番









手話講習会

- 初級者向け
期日...2月9日(火)~3月30日(火)までの毎週火・金曜日、15回開講
時間...午後6時30分~8時30分
会場...市役所4階会議室
定員...先着30人
費用...無料
申込先...1月27日までに社会福祉協議会☎内線425番へ

中級者のための英語点字講習会

- 期日...1月28日(木)2月4日(木)の2日間午前10時~午後3時
会場...総合福祉会館内身体障害者福祉センター
対象...中級者30人
講師...飯田三つ男氏
詳細...身体障害者福祉センター☎68-1241内線40番



市民弓道節分射会

- 期日...1月31日(日)午後1時
会場...運動公園体育館弓道場
射候...八射・四ツ矢2回点數制
賞...1位~7位まで
参加費...500円
資格...市内在住者
受付...当日正午に弓道場で
詳細...松戸市弓道連盟・酒井☎41-0100番

バドミントン教室

- 期日...2月1日~3月15日毎週月曜日、午後1時30分~3時
場所...健康増進センター
資格...初心者で健康増進コース(医学検査)を受けた人(受けていない人は開催前に受けて下さい)
費用...運動指導室使用料毎回300円
申込先...健康増進センター☎68-1241-3番で1月21日から先着20人まで受け付けます。

野球場利用チームは登録申請を

- 昭和57年度の市内野球場施設(運動公園、古ヶ崎野球場)の利用について野球チームの登録制を行います。各チームの代表者は必ず登録してください。
受付期間...2月1日~20日
受付場所...市民スポーツセンター☎63-9241番、社会体育課☎内線564番

一般(初心者)ボランティア養成講座

Table with columns: 期日, 内容, 場所, 時間. Rows include dates from 10/9 to 18/10 and topics like '講義と映画' and '市内社会福祉協議会'.

- 定員...先着50人(無料)
持参するもの...筆記用具(昼食は用意します)
申込先...1月27日までに社会福祉協議会☎66-1111番内線425番へ

音楽の広場

- 期日...1月26日(火)午後1時30分~3時30分
会場...市民会館音楽室
講師...工藤和栄氏
対象...市民(参加自由)
詳細...社会教育課☎内線464番

著者を囲む会 津島佑子氏とともに

- 日時...2月13日(土)午後1時30分~3時30分(開場午後1時)
会場...市民劇場
講師...津島佑子氏(女流文学賞野間文芸新人賞等受賞・作家・大宰治の次女)
テーマ...「先の領分」、「山を走る女」講談社刊
定員...150人(無料)先着順
申込先...2月10日までに図書館☎65-5115番へ

母親のための講座

- テーマ...親の知らないところで、いま
期日...①1月21日(木)午前10時~11時30分。②1月28日(木)午前10時~11時30分
場所...①小金原市民センター②松戸第1珠算学校
詳細...丸山☎91-0340番

新春将棋大会

- 日時...1月24日(日)午前9時30分受付、午前10時~午後5時
場所...市民会館3階・会議室
対局...5対局平手戦
費用...1,500円(昼食、参加賞付)
主催...松戸将棋愛好会
詳細...石川☎43-6480番

あかしやつまみ画研究会

- 期日...2月9日(常設市民センター)午前10時, 2月12日(婦人会館)午後1時
用意するもの...ピンセット・和バサミ・オシボリ持参
材料費...1,000円
詳細...蛸川☎88-7365番

心のふれあいを大切に 障害者に理解を

看護学生(進学コース)

- 募集人員...20人
受験資格...高等学校衛生看護科を卒業した准看護婦、高等学校を卒業している准看護婦、准看護婦免許を得た後3年以上准看護婦として業務に従事した人
願書受付...1月16日~2月9日
試験期日...2月17日~18日
詳細...市立病院付属看護専門学校☎63-2171内線274番



赤十字看護学生

- 受験資格...次の各号に該当する女子、①高校卒業若しくは卒業見込みの者②昭和57年4月1日現在で満23歳未満の独身者③身長1.5m体重45kg矯正視力1.0以上で身体健康の者④卒業後、成田赤十字病院または県で指定する県立の医療施設に2年以上勤務できる人⑤修業中、寄宿舎に入舎できる人
人員...30人
修業年数...3か年
試験日...昭和57年2月2日(火)~2月3日(水)
詳細...成田赤十字看護学校☎0476-22-2311番

市立保育所臨時保母

- 資格...保母資格のある人
勤務先...市内の各市立保育所
詳細...保育所課☎内線427番

千葉県老人大学校学生

- 資格...市内在住の60歳以上(大正11年4月1日以前生まれ)の人。
人員...東葛飾学園浅間古校舎、総合福祉科70人、生活科学科30人、園芸科50人
入学料、授業料...無料(ただし実習の材料費等については自己負担)
募集・願書配布...昭和57年2月1日(月)~2月20日(土)
申込先...東葛飾支庁社会福祉課及び市役所なかいき課に置いてある入学願書を千葉県老人大学校事務局へ郵送(住所 〒280千葉市仁戸名町666-2)
入学者の決定...昭和57年3月中旬に公開抽せんにより決定
詳細...東葛飾支庁社会福祉課☎61-2111番内線234番市役所福祉部なかいき課☎66-1111番内線420番

夕方は市内で買ひましょう

お知らせ: 市のようす (1月1日現在)
人口 409,457人 (+459)
男 206,978人 (+221)
女 202,479人 (+238)
世帯 132,077人 (+93)
●市役所(66)1111 根本387-5 ●常盤平支所(87)2131 常盤平3-30
●小金支所(41)5101 小金きよしヶ丘3-1-1 ●小金原支所(44)4151 小金原6-6-2
●六実支所(85)0113 五番六実543-1 ●馬橋支所(45)2131 馬橋2515-1 ●新松戸支所(43)5111 新松戸3-27

運動公園体育館 貸出し中止
昭和57年1月30日(土)~2月11日(木)の期間体育館競技場の一部改修工事のため貸出しを中止することがありますのでご了承下さい。

中小企業資金融資 利子補給金の交付申請

- 受付期間...1月23日(土)~2月1日(月)
受付場所...市役所商工課(新館4階)
申請方法...印鑑照合、設備完了確認等を行います。直接申請者が関係書類を持参下さい。
必要書類...すべてお送りしました、所定の書類のほか印鑑をお持ち下さい。
詳細...商工課☎内線501番

高等学校 入学資金の貸付け

- 今春高校へ入学する生徒がいて経済的理由で入学させることが困難な保護者に貸付けます。
貸付限度額...18万円
資格...①保護者が市内に1年以上居住していること②成績良好品行方正で、出身中学校長が推薦した身体強健な人③確実な連帯保証人が得られること
受付期間...1月25日まで
詳細...振興課☎内線422番

市庁舎増築工事中のため、庁内の駐車場が混雑します。市役所へは電車・バス等をご利用下さい。

食生活教室 料理を楽しく

Table with columns: 期日, 期間, 内容, 会場. Rows include dates from 1月28日 to 2月9日 and topics like '肝臓を守るために(お酒の飲みすぎ)'. Venues include '馬橋市民センター', '古ヶ崎市民センター', '保健所', '小金原市民センター', '東成田市民センター'.

- 定員...30人
材料費...400円
申込先...健康管理課☎内線412番



食生活講座 =健康をめざして=

Table with columns: 期日, 時間, 内容, 会場. Rows include dates from 2月4日 to 3月2日 and topics like '急い! 痔瘻の予防', '急い! 痔瘻の予防', '急い! 痔瘻の予防', '急い! 痔瘻の予防', '急い! 痔瘻の予防', '急い! 痔瘻の予防'.

- 定員...30人
材料費...800円
申込先...健康管理課☎内線412番

「わが家の家計簿」体験談募集

- 募集期間...2月28日まで
原稿内容...①400字詰原稿用紙5枚以内。②月別、項目別支出一覧表を添付する。
応募方法...住所、氏名、職業、年齢、同一家計で暮らす家族一覧、家計簿記載年数及び連絡電話番号を必ず記載すること
送付先...千葉県貯蓄推進委員会 〒280 千葉県市場町1-1-1、県企画部消費生活課内

技能士の通信講座

- 訓練科目...一級(機械加工、仕上げ、板金、配管)、二級(機械製図、家具木工外2科目)
受講資格...一級=一級技能検定受験有資格者等、二級=実務経験ある人
受講料...一級8000円、二級6000円(年額)、訓練期間は1年間
特典...修了者には、受講科目の技能検定学科試験が免除されます
詳細...千葉県総合職業訓練校☎0472-42-4166番内線26番

愛の献血

Table with columns: 日, 時, 主催, 場所. Rows include dates from 1月23日 to 31日 and venues like '船橋市民会館', '船橋市民会館', '船橋市民会館'.

- 詳細...健康管理課☎内線412番

休日医療体制 健康保険証を忘れずに!
◆緊急在宅当直医・午前9時~午後5時 テレフォンサービス☎66-0010番
◆休日歯科診療所・午前9時~正午 衛生会館内☎68-3553番
◆休日・土曜日夜間救急診療所・午後8時~11時 衛生会館内☎68-3756番



## エイヤーかけ声元気に 空手に汗を流す少年たち

寒い冬も体を動かせば平気さ、と元気いつぱいの少年たち。運動公園武道場は、柔道や剣道に汗を流すこともたちでいっぱいです。

**第五回 矢切祭席**

松戸市民劇場

日時：二月二十七日(土)午後一時三十分開場  
会場：矢切公民館四階ホール  
定員：百五十人(入場は無料)  
申込み：直接矢切公民館へどうぞ  
詳細：矢切公民館 ☎68-1124

**松戸市史談会**

谷中七福神めぐり

日時：二月七日(日)正午、松戸駅西口  
交番前集合(出発)雨天の場合は十一日(木)  
交通費：自弁  
申込み：当日集合場所まで、どなたでもどうぞ(徒歩約二・八km約二時間半かかります)  
詳細：史談会世話人・青木 ☎66-112702番

**野鳥観察会**

スズガモの大群を見よう

日時：二月七日(日)午前八時新八柱駅前集合(午後零時三十分現地解散)  
場所：市川市行徳野鳥観察舎  
内容：スズガモ、カモメ類観察  
用意するもの：観察用具、筆記具、防寒具  
申し込み方法：当日集合場所にて  
詳細：公園緑地課 ☎内線二九一番

**おはなしキャラバン**

期日	会場	時間
15日	小倉市民センター	午後三時～四時
16日	図書館本館	午後三時～四時
17日	明市民センター	午後三時～四時
18日	図書館本館	午後三時～四時
19日	新松戸市民センター	午後三時～四時

**文化ホールギャラリー**

2月

▼第八回松戸市書道展：九日～二十一日(午後三時まで)

# 歴史あるまち小金の再開発

## =57年着手・完成は61年=

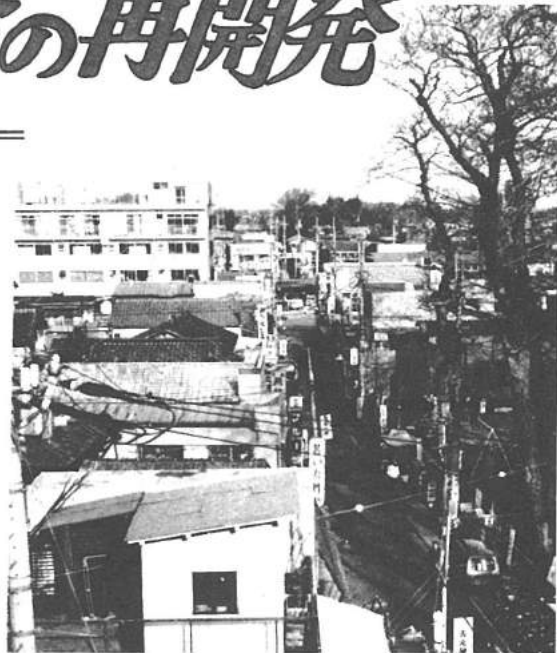

北小金駅南口市街地の再開発をめぐって、東西二つの再開発協議会が相ついで住宅公団に対し協力を申し入れたのが五十四年、西側再開発協議会の活発な運動、公団や市の協力で次第に具体化、六十一年度には歴史のながい高層商業と住宅が一体化した新市街に生まれ変わる見通しがつきました。

### 商業と住宅が一体化 近代的市街に変わる宿場町

小金地区は近くにアジサイ寺と呼ばれる本土寺や由緒ある東漸寺などをもつ歴史のある所。後背地として小金原団地を控え、常磐線北小金駅一日の平均乗降客は四万六千人にも上っています。しかし、駅前道路がたつた七割と狭い団地からのバスは途中でストップ、駅前へ入るのは馬橋、柏からの運行本数の少ない路線だけ。このため消費者の足は東京や柏市に向き、商店街はさびれる一方でした。



東地区協議会長 丸山善一郎氏

「長い間の懸案であった再開発事業が、非常に厳しい予

算査定の中で固に認められたことは、たゞとよまない喜びです。

### まちづくりは 私たちの手で……

松戸駅をさむ東西両側の再開発事業地区は、規模の大ききや商業集積という性格からいって、専門家は「広域中心型商業核」といいます。これに対し北小金駅南口の再開発事業地区を「地区中心型商業核」といいます。市が地区整備計画案を地元提示したのが五十年、都市デザインとしても独特な性格をもっていますので、数年



西地区協議会長 西野 政治氏

「現在の小金は道は狭く、店はどう化して活気もありません。これをふまえて再開発の構想もほぼ出来上がり、これからが胸突き八丁にさしかかるわけです。高い地価、土地の細分化、土地所有者と借地人、借家人が混在するなど難問も数あり。しかし、商店と住居が一体となった魅力あるまちづくりの実現に対する住民の意思は強固です。万難を排して実現させる覚悟です」

### 万難を排して 魅力ある街を……

### 6年余のプロセス

### 小金地区再開発が 軌道に乗るまで

五十四年二月 東地区協議会が「意識アンケート調査」と「基礎調査」を行ったところ、再開発を行うべきだとの回答が多数を占めた。  
同年四月 松戸市長と東地区協議会長から住宅公団に対し「基礎調査」を依頼。  
同年五月 住宅公団から受諾の通知あり。  
同年八月 北小金駅南口西地区再開発協議会が発足。  
五十六年八月 市は北小金ビルにフロアを借り公団に貸付けた。公団は北小金再開発連絡事務所として使用開始。これで小金地区の再開発は遂に軌道に乗った。

い、五十四年西側の商業者が協賛政治氏を会長に西地区再開発協議会を組織しました。二つの協議会は、先進都市を見学したり、専門家を招いて助言を求めるなど、真剣に再開発についての研究をつづけた。この結果、周辺の再興は再開発以外になしとの結論に達し、五十四年、二つの団体は相ついで日本住宅公団（現在の住宅・都市整備公団）に対し、再開発についての基礎調査と計画案の作成を依頼、ともに快諾されました。市の積極的な協力も手伝って再開発への動きは次第に活発化し、ついに昨年八月、地区内の北小金ビル内に「北小金再開発連絡事務所」が設置され、北小金駅南口再開発事業が実現への第一歩をふみ出したわけでした。

### 駅前広場と道路が広がる マスタープランから



北小金駅南口地区構想計画図

北小金再開発連絡事務所（小金四三北小金ビル三階）に入った情報によると、北小金駅前地区の再開発は五十七年度予算の大蔵省内示で、認められたとのことです。

マスタープランともいうべき公団作成の「構想計画」をもとに、計画のアウトラインを描いてみると大体的ようになります。  
《地域面積》約一・七ヘクタール  
《建築物》  
▼東棟：地下一階、地上十一階建て。地下一階から地上三階までは既存の商店などが使用、他は住宅となります。  
▼西棟：地上十四階建て。一・三階まで既存の商店等が使用、他は住宅となります。  
▼住宅戸数：東西両棟を合わせ約二百五十戸。  
《公共・公益施設》  
▼駅前広場：現在の千三百三十八平方メートルを三千二百平方メートルに広げます。  
▼都市計画道路：駅前道路は現在の七七から十六七に広げます。駅前道路と交差する

「歴史のあるまち」として北小金駅を中心に、落ちついたたたずまいの町並みの形成をはかる……  
この精神を生かすため、ビルも色彩やトーン（調子）にも、歴史的な雰囲気も十分に盛り込むとのことです。

### 市民大学講座

みなさんふるごと参加

- ▶合同開講式…2月15日(月)午後6時30分～8時30分、勤労会館で実施
- ▶記念講演…「現代社会と家庭」
- ▶講師…作家・藤原善爾氏
- ▶定員…各コースとも100人(費用…無料)
- ▶保育…事前に連絡を
- ▶申込先…社会教育課☎内線451・465番で電話受付

市庁舎建築工事のため、庁内の駐車場が殺菌します。市役所へは電車・バス等をご利用下さい。	会場	開講日	開講時間	講師	コース
勤労会館	三月十日(日)	午後七時	午後七時～九時	北小金市立第一中学校 校長 佐藤 隆夫氏	Aコース
勤労会館	三月十日(日)	午後七時	午後七時～九時	北小金市立第一中学校 校長 佐藤 隆夫氏	Bコース
勤労会館	三月十日(日)	午後七時	午後七時～九時	北小金市立第一中学校 校長 佐藤 隆夫氏	Cコース
勤労会館	三月十日(日)	午後七時	午後七時～九時	北小金市立第一中学校 校長 佐藤 隆夫氏	Dコース

雪に親しむ会

パッチテスト

- ▶日時…2月10日～14日
- ▶場所…山形県産王スキー場
- ▶会費…29,500円(3泊6食、往復バス、スキー保険、講習、パッチテスト代)
- ▶定員…45人
- ▶申込先…申込み金5000円を添えて、常盤平3-29-8 木村☎87-7717番、松戸1877高橋☎67-3467番

家庭婦人

バレーボール大会

- ▶日時…2月28日(日)・3月14日(日)午前8時30分
- ▶会場…運動公園体育館
- ▶対象…市内在住の既婚者により編成されたチーム。(連盟登録チーム)
- ▶申込先…2月10日(水)までに上本郷4434松戸運動公園事務所へ
- ▶代表者会議…2月13日(土)午後2時運動公園武道館会議室
- ▶詳細…家庭婦人バレーボール連盟・苅部☎41-5478番

食生活教室

- ▶日時と会場…2月16日=小金市民センター、2月19日=五香市民センターで午前10時から午後1時
- ▶内容…肝臓を守るために(お酒のおつまみ)
- ▶教材費…400円
- ▶定員…いずれも30人(先着順)
- ▶申込先…健康管理課☎内線412番

国民年金

保険料の納め忘れはありませんか

国民年金の保険料の納期限は6月、9月、12月、2月のそれぞれの月の末日です。

今月は昭和56年度第4期分(2月)の保険料の納期月です。

納め忘れがないかもういちどお確かめ下さい。

保険料の納め忘れがあると不慮の事故の際受給ができなくなるほか、将来、老齢年金等が受けられなくなります。

▶詳細…国民年金課☎内線234番

市民野球大会に出場を!!

- ▶締切日…2月7日午後6時まで
- ▶申込先…野球協会事務所・普川☎62-0327番

市・県民税の申告

申告期間は2月16日～3月15日

市・県民税、個人事業税の申告受付と、所得税の確定申告と納税は2月16日から3月15日までの間です。

〈市・県民税の申告をしなければならぬ人〉

◎1月1日現在、市内に住んでいて昭和56年中に所得のあった人。所得が全くなかった人で誰の扶養家族にもなっていない人。

◎市外に住んでいて、市内に事務所、事業所、家屋敷を持っている人。

◎申告書の受付は市民税課、各支所、出張所で行います。常盤平支所については、3月1日から常盤平市民センターに変わります。申告書の必要なのは受付場所に用意してあります。

▶詳細…市民税課市民税第1、第2係☎内線280・281・507・550番

お知らせ

講演会

- 夏目漱石の初期作品について
- ▶日時…①2月18日(水)午前9時30分～正午。テキスト「吾輩は猫である」②3月18日(水)午前9時30分～正午。テキスト「坊ちゃん」
  - ▶場所…婦人会館
  - ▶講師…高木幹太氏
  - ▶詳細…ともしひ読書会・山田☎85-0607番

講演会

書くことと私

- ▶日時…2月9日(火)午前10時～正午
- ▶場所…婦人会館会議室
- ▶講師…全国婦人会議交友誌「はまゆう」事務局長・佐々木初子氏
- ▶会費…無料
- ▶定員…30人
- ▶詳細…松戸はだしの会・久保村☎41-9456番

大そうじ日程表

月日(曜)	実施地区
2月8日(日)	小笠下谷、柏町、注水新田七右衛門新田、横道新
9日(月)	ゆうかり、三村新町
10日(火)	馬橋中央、馬橋みどり、虹の街
12日(木)	馬橋南第1、第2、第3
13日(金)	馬橋住吉
15日(日)	馬橋上谷、馬橋中谷、馬橋下谷、馬橋新田
16日(月)	馬橋北、馬橋西、馬橋坂
17日(火)	新作、中根
18日(水)	中和倉第1、第2、第3
19日(木)	千駄新
20日(金)	千駄稲葉東、千駄稲葉新山
22日(日)	三ヶ月、幸谷
23日(月)	八ヶ崎
24日(火)	八ヶ崎
25日(水)	平賀、幸田富多葉
26日(木)	中金杉、幸田
27日(金)	大谷口

春の大そうじは二月八日から六月二十三日まで行います。(日程は順次広報まっどつに掲載)

当日は市職員が各家庭をまわり床下や畳の下に発生しやすいノミやダニ等の退治に効果がある薬剤を床下に散布します。

小鳥や金魚は外に出して下さい

小鳥や金魚等の小動物を家の中で飼っている人は外に出しておいて下さい。

なお、当日雨天の場合は延期し、改めて広報まっどつに掲載します。

▶詳細…環境部管理課☎内線四一三番



# 道路は常に広く美しく、安全に

歩道は、みんなが安心して歩けるように

道路上に商品を陳列したり自動販売機、テント等を設置することは通行者の迷惑になります。

道路の安全と環境美化のため、市は警察と合同で道路パトロールを実施していますが依然あとをたちません。

歩道に車をいたり、商品をならべたりしたため、通行人が歩道を通らず、車道を通って交通事故を起こした例も少なくありません。

道路は、私たちの日常生活にとって欠くことのできない公共空間として災害時の避難路となります。道路は美しく使いたまう。

▶詳細…土木部管理課☎内線九六八番

交通事故相談はお早めに

▶詳細…市民相談室☎内線二二〇番

児童手当 二月期支払分

児童手当(十八歳未満の児童を三人以上養育している人に支給)の二月期分(十月・十一月分)を支払います。支払いは受給者の指定した銀行等の普通預金口座に振り込みますので、二月十日以降に銀行等で確認してください。

なお、申請事項に次の変更等があった場合には、必ず届け出て下さい。

▼変更届出…①受給者、児童が市外に野出したとき②市内での住所変更や振込先銀行などを変更するとき③受給者が公務員になったり三公社に就職したとき④十八歳

市民の声を募集

広報まっどつでは、市民の皆様からの意見、ご要望等を募集しています。

市政のほか、日々ご感じたことなど何でも結構です。なお、投書には必ず住所、氏名、年齢、電話番号を明記して下さい。

紙上での匿名希望はお受けいたしません。氏名の記載のないものについてはお受けできません。(広報課)

人口・世帯数の訂正について

昭和五十五年十月一日現在で国勢調査が実施され概数として公表されましたが、昭和五十六年十月二十一日付け官報総務府告示第四十五号により確定数が公表されました。

昭和55年 10月1日現在

世帯数	人口
男 一〇一、七九九人	四〇〇、八六八人
女 一八八、〇八四人	三九八、〇八八人
合計 二九〇、八八三人	七九九八、九五六人

▼詳細…総務部庶務課☎内線三六九番

受け取りは二月十日から

児童手当 二月期支払分

未満の児童が死亡などにより減ったとき⑤氏名を変更したとき

▼申請しない手当が受けられないもの…①増額申請し出産などで児童数が増えたとき②再申請し受給者が死亡したとき

▼詳細…児童課☎内線三五八番

確定申告 無料相談所

無料相談所

▼日時と会場…①二月十六日・十七日、三月三日・四日午前10時から午後三時 千葉銀行新松戸支店②二月十八日・十九日、三月三日・四日午前10時から午後三時、千葉銀行常盤平支店

▼詳細…松戸税務署☎63-1171番

(申告期間は、税務署の駐車場は使えませんのでご了承下さい。)

商店経営セミナー

商店経営と商業地域の活性化

日	時間・会場	テーマ・講師
15日(日)	午後10:30～3:00 常盤平市民センターホール	豊から儲けの時代 一消費者ニーズの変化をつかめる 早稲田大学経済学部長 野野 政雄氏
21日(日)	午後1:30～3:00 松戸商工会議所ホール	大型店と共存共栄するための経営戦略 商業システム研究センター専務理事 坂形 克彦氏
27日(日)	午後1:30～3:00 常盤平市民センターホール	これからの競争に勝つ専門店策 一新創業時代が叫ばれるなかで 一読売経世セミナー専任講師 根本 賢美氏

- ▶定員…各150人
- ▶受講料…無料
- ▶申込先…松戸商工会議所☎64-3111番

家庭用はかりの無料検査



市では、家庭で使っているはかりと体温計の無料検査を行います。

▶日時と会場…2月16日(火)松戸市民センター、17日(水)小金原市民館、18日(木)新松戸市民センター、19日(金)古々崎市民センター(午前10時～午後3時)

▶検査対象…ヘルスメーター、キッチンスケール、ベビースケール、体温計

▶詳細…消費生活課☎内線312番



＝勤労会館＝  
ふれあい教室  
ペン習字

- ▶日時…3月3日～24日の毎週水曜日(4回)午後6時30分～8時30分
- ▶会場…勤労会館
- ▶定員…30人
- ▶対象…市内在住または在勤の勤労者
- ▶講師…宮山文江氏
- ▶教材費…1000円
- ▶申込み…2月8・9日午後6時～8時までに勤労会館事務室☎65-9666番で先着受け付け(教材費を添えて申し込んで下さい)定員に満たない場合は10日以降商工課☎内線351番で受け付け

木目込立雛無料講習会

- ▶日時…2月18・25日、午前9時～午後1時
- ▶場所…常盤平市民センター
- ▶材料費…5000円くらい
- ▶詳細…☎88-4452番



バドミントン教室

- ＜東部地区＞
- ▶日時…2月14・21・28日(各日曜日)午後1時～4時
  - ▶会場…大橋小学校体育館
  - ▶対象…東部地区在住の一般男女
  - ▶受け付け…当日会場
  - ▶持参品…上履用運動靴、ラケット(持っている人)
  - ▶詳細…体育指導委員・中川☎92-5511番

- ＜五香六実地区＞
- ▶日時…2月7・14・21・28日(各日曜日)午前9時30分～正午
  - ▶会場…六実第3小学校体育館
  - ▶受け付け…2月7日(当日受け付け)
  - ▶対象…初心者、一般男女
  - ▶詳細…体育指導委員・山方☎87-9009番

- ＜常盤平地区＞
- ▶期日…2月7・14・21日
  - ▶時間…午後1時～4時
  - ▶会場…常盤平第一小学校体育館
  - ▶対象…一般男女
  - ▶持物…上履用運動靴・ラケット(持っている人)
  - ▶受け付け…当日会場
  - ▶詳細…体育指導委員・浅野☎88-8700番

勤労青少年  
福祉推進者研修会

- ▶日時…3月7日(日)午前9時～午後5時
- ▶会場…(株)キングジム松戸工場
- ▶対象者…勤労青少年が職場に適應することを容易にするために必要な指導、相談、レクリエーション等を担当する指導者(予定者を含む)
- ▶募集人員…30人
- ▶受講料…1000円(資料代として)
- ▶持参するもの…筆記用具、運動靴など
- ▶申込先…2月27日(土)までに松戸商工会議所☎64-3111番又は商工課☎内線351番へ申込み下さい

くらしの奥さま講座

- ▶勉強会に講師を無料派遣します。PTAや婦人会など、20人以上のグループで申し込んで下さい。
- ▶テーマ…衣・食・住・経済・くらしなど申込者の希望によって選択できます。
- ▶詳細…消費生活課☎内線312番

市川市に隣接する  
地域ではご注意ください

市川市では、2月5日～20日の間、野ねずみの駆除薬剤を散布します。ご注意ください。

薬剤は、大や猫にも有害です。放し飼いはやめましょう。

▶詳細…農政課☎内線355番

消費生活モニター募集

- ▶仕事の内容…年6回程度の研修会への出席。アンケートの回答。小売価格の調査、計量日記の記入、消費生活に関する意見、要望の提出など。
- ▶資格…市内に居住する20歳以上の主婦(募集人員…30人)
- ▶報酬…年額14,500円(56年度実績)と記念品
- ▶申込先…ハガキに、住所・氏名(フリガナ)、年齢・電話番号、家族構成・加盟団体のある人はその名称・モニター応募の動機をかいて、3月15日まで(必着)に消費生活課(根本387-5市役所内☎内線312番)へ



ホーム・ヘルパー  
(パート)

- ▶募集人員…若干名
- ▶資格…心身とも健康で福祉に理解と情熱のある40歳までの女性
- ▶仕事内容…ひとり暮らし老人、身体障害者などの日常生活の世話
- ▶申込先…2月13日までに市役所人事課へ履歴書を持参。☎内線375番

パート看護婦

- ▶期間…4月下旬から6月下旬
- ▶資格…看護婦、准看護婦免許所有者
- ▶職種…小中学校校務補助の補助
- ▶労働時間…午前11時から午後3時(多少変更あり)
- ▶賃金…4200円
- ▶詳細…保健体育課☎内線449番

日本脳炎  
臨時予防接種

4月2日から日本脳炎臨時予防接種を実施します。

この予防接種は、基礎免疫として初回(初年度)2回、追加(翌年度)1回の接種を行うものです。(基礎免疫終了後はおおむね4年に1回追加を学校にて行います)

▶個人通知対象者…昭和53年5月1日から昭和54年3月31日までに生まれた人には3月末頃までに問診票を送付します。

▶申込み対象者…昭和54年4月2日から昭和53年4月30日までに生まれた人で、基礎免疫(3回)の接種を終了していない人、特に昨年2回接種している人は忘れずに下記ハガキを添えて申し込んでください。

＜注意＞昨年初回の通知をさしあげた人も、今年の追加は申込みとなります。なお古い問診票をお持ちの人もそれを利用して接種することが出来ます。

▶お願い…対象者多数のため、医師の配置及び会場整理の都合上接種日を指定しますのであらかじめご了承ください。電話での申込みはご遠慮ください。

▶申込み締め切り…2月30日

＜申込要領＞

ハガキ(表) (裏)

40 2711 日本脳炎臨時予防接種 申請書

住所 松戸市本八七五

保護者氏名

子供の氏名

子供の生年月日

初めて受ける

今年まで 受取った

1回目 年 月 日

2回目 年 月 日

愛の献血

月日	場所	時間	主催
2月7日	常盤平市民センター	午前9時～午後1時	松戸市ボランティアクラブ
13日	松戸市民センター	午後2時～午後4時	朝日新聞協会

市のようす(1月1日現在) (1は前月比)

人口 409,450人 (+459)

男 205,061人 (+221)

女 202,485人 (+238)

世帯 132,200世帯 (+93)

●市役所(66)1111 根本387-5 ●常盤平支所(87)2131 常盤平3-30

●小金支所(41)5101 小金きよしや丘3-1-1 ●小金原支所(44)4151 小金原6-6-2

●六実支所(85)0113 五香六実543-1 ●馬橋支所(46)2131 馬橋2515-1 ●新松戸支所(43)5111 新松戸3-27

一馬橋地区一  
卓球大会

- ▶日時…2月28日午前9時
- ▶会場…青少年会館及び、馬橋北小
- ▶参加費…高校生まで100円、一般200円、当日会場にて徴収
- ▶対象…馬橋地区在住、在学、在勤者
- ▶申込み…2月15日までに電話申込み
- ▶詳細…体育指導委員・佐藤☎31-8519番

市民ゲートボール教室

- ▶日時…2月10日(水)から4月末日までの毎週水曜日午前10時～午後3時
- ▶会場…常盤平金ヶ作公園クラウン
- ▶対象…市内在住、一般男女(年齢不問)1チーム5人または、8人の団体とする
- ▶参加費…無料
- ▶申込先…松戸ゲートボール協会 木村☎86-3256番・池田☎87-5520、当日会場でも受け付け可

松戸ジュニア  
スキークラブ  
日帰りスキー

- ▶日時…2月21日(日)
- ▶行き先…那須スキー場
- ▶参加費…6500円
- ▶対象…市内在住の小中学生
- ▶定員…40人
- ▶申込先…常盤平3-29-8 木村☎87-7717番



ポリオ予防接種

急性灰白髄炎(小児マヒ=ポリオ)の予防接種を次の日程で行います。

▶個人通知対象者…昭和56年6月1日から昭和56年11月30日までに生まれた人は、昭和57年2月下旬に通知します。これ以降に生まれた人は対象年齢になってから通知します。

▶申込み対象者…まだ2回飲み終えていない4歳未満の人で、問診票を持っていない人。以前の問診票をお持ちの人は、それを利用して受けることが出来ます。

▶申込み期間…昭和57年2月20日までハガキで申し込んで下さい。(電話での申込みは、ご遠慮下さい)。

▶予防接種の最速期間…なるべく18ヵ月までにこの予防接種を終えるように心がけて下さい。

▶詳細…保健衛生課☎内線405番

＜申込要領＞

ハガキ(表) (裏)

40 2711 松戸市立第一小 保健衛生課

住所 松戸市本八七五

保護者氏名

子供の氏名

子供の生年月日

電話番号

ポリオ予防接種日程表

衛生会館	%	日	%	月	%	日	%
五香市民センター	%	日	%	日	%	日	%
松戸市民センター	%	日	%	日	%	日	%
六実市民センター	%	日	%	日	%	日	%
常盤市民センター	%	日	%	日	%	日	%
東区フロンセンター	%	日	%	日	%	日	%
健康増進センター	%	日	%	日	%	日	%
常盤市民センター	%	日	%	日	%	日	%
衛生会館	%	日	%	日	%	日	%
朝日民センター	%	日	%	日	%	日	%
百ヶ崎市民センター	%	日	%	日	%	日	%
葛飾市民センター	%	日	%	日	%	日	%
小金原市民センター	%	日	%	日	%	日	%
新松戸市民センター	%	日	%	日	%	日	%
小金市民センター	%	日	%	日	%	日	%
常盤市民センター	%	日	%	日	%	日	%
馬橋市民センター	%	日	%	日	%	日	%
馬橋支所	%	日	%	日	%	日	%
六実市民センター	%	日	%	日	%	日	%

▶時間…午後1時15分～2時30分

休日医療体制 健康保険証を忘れずに!

◆緊急在宅当直医…午前9時～午後5時 テレホンサービス☎66-0010番

◆休日歯科診療所…午前9時～正午 衛生会館内☎68-3663番

◆休日・土曜日夜間急病診療所…午後8時～11時 衛生会館内☎68-3766番

市税は確実に便利な口座振替で  
 納期内納税にご協力を!

編集・発行＝松戸市役所広報課 ☎(66)1111



# 広げよう語らいの輪

## 初心者手話講習会

毎週火・金曜日の夜、市役所内で市民を対象にした初心者手話講習会が開かれています。手話専任社会員などの指導のもと、まず自己紹介からスタート。初めての体験にとまどいながらも、手話を通して新しい世界が開けるのでは」と、参加者の目は輝いていました。

### 松戸マラソンに参加しよう

- ▶日時…4月29日午前9時受け付け、午前10時30分商工会館をスタート
- ▶参加費…15km＝一般男女1000円、高校生800円、5km＝一般男女1000円、中学生500円、2km＝親子で1000円
- ▶申込先…申込書に必要事項を記入し、参加費を同封のうえ3月31日までに松戸市松戸2060松戸商工会議所内松戸マラソン事務局☎67-1983番へ

種別	距離	参加資格
一般男・女	15km	高校生以上の人。50歳以上は健康診断書添付
〃	5km	中学生以上の人。50歳以上は健康診断書添付
小・中学生 と 交	2km	親子ペアによるマラソン参加

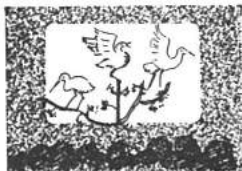

### 野鳥の話とスライドの集い

(松戸周辺の水鳥)

- ▶日時…二月二十七日(土)午後二時から三時三十分
- ▶場所…明市民センター(新京城上本郷駅北側徒歩一分)
- ▶内容…スライドを上映しながら野鳥観察の魅力を紹介いたします。
- ▶講師…熊谷章氏(野鳥観察会講師)
- ▶詳細…公園緑地課☎内線二九一番

### 文化ホールルギラリー

2月  
3月

- ▼第八回松戸市書道展…二十一日まで(最終日は午後三時まで)
- ▼明るい選挙 習字作品展…二十四日～二十八日
- ▼第八回全県茶業支部展…二十四日～二十八日
- ▼和洋女子大学書道部書作展…二十四日～三月三日

### おはなしキャラバン

期日	会場	時 間
三月三日	図書館本館	午後三時三十分～四時
四日	東郷公園パーク	午後三時～四時
五日	馬場市民センター	〃









# よろしく

小金上総町  
濱田滋美さん

はじめまして濱田です。私の住んでいた所は熊本県の天草です。

すぐに天草四郎が頭に浮かぶでしょうね。大江天主堂などが近くにあつてとても良い所よ。調布に住んでいた主人と今年の1月に結婚して松戸に越してきたの。主人も出身は熊本なのよ。

でも、私は東京には修学旅行のときに一度きたきり。東京ってゴミゴミしていて近所づきあいの少ない冷たい感じを想像していたのに、この辺は違うのね。だけど、どうして皆カサカサ歩くのかしら? ついていけない。結婚も引越しもしたばかりで

## 桜だよりのが楽しみなの

何もかも慌しくてどこにも出掛けれないけど先日、紫陽花で有名な本土寺に行ってみたの。熊本は梅の花が咲いていたからさくらのいはと期待していたのに全然なな、残念だつ。松戸は熊本より暖かいと感じてたの。

だけど4月になれば常盤平で桜まつりがあるっていうから楽しみにしているんですよ。

物価はですせね...実家で野菜を作っていたので、野菜の高いのにはビックリしたつ。主婦って大変よ。ガンバラなくっちゃ。主人の職場が転勤の多い仕事なので長く住んでいられるかわからないけれど、皆さんヨロシクね。

# ローラー スケート

## 思わぬ落とし穴も

### 安全な場所と器具ですべりましょう



楽しいローラースケートにも、思わぬ落とし穴がひそんでいます。スピードの出すぎや、器具の故障などのため、ころんけがをする人がたえません。**〈すべる前に〉**

しかし、現行の基準ではエックの難しい部分もありまう。とくに注意すべき点をあげてみます。

- 車輪の側面に突起物がある、転んだ時けがをしやす
- 安全ストッパーが適切な角度で確実に取付られていないと、滑ったりして停止しにくい。ストッパーを接地した時の水平面とアブレットとの角度は、二十五〜三十五度が適切です。
- ブレード、スライドレール車輪、車輪は、落下衝撃によつて曲がったりしない強度が要求されます。
- 特にアブレットには、制動を加えた時とか床を滑った時に最も力加わります。

ローラースケートを購入したままとびおたりしないようにしましょう。

路上でのスケートは危険道路でローラースケートをして子供をよく見かけますが、車との接触など危険が多いため、道路交通法で禁止されています。

## 移動消費生活展

▼日時：二月二十五日(木)、二十六日(金)  
▼場所：常盤平市民センター  
▼詳細：消費生活課内報三五七番

## 公正取引委員会

消費生活モ二ター募集

▼資格：二十歳以上の女性  
▼謝礼：年額一〜二万円  
▼応募先：公正取引委員会事務局取引部取引課  
(申込用紙は市消費生活課に用意してあります)  
▼詳細：消費生活課内報三五七番

## 不用品交換情報

## ◎今回掲載分の紹介

▼申込方法：二月二十五日まで必ずハガキで申し込んで下さい。ただし、一人一品に限りです。(当日消印有効)その際①希望品名の住所②氏名③電話番号(昼間の連絡先の番号)を明記して下さい。  
▼相手の紹介：申込者多数の場合は抽選を行い、結果を三月二日に当選者のみに電話連絡します。

なお、紹介後は自主交渉となりますので、交渉中、成立後のトラブルは当事者同士で解決して下さい。  
▼申込先：千七百一根本三三七一五松戸市役所消費生活課不用品交換情報担当  
(係からお願ひ)

最近申込者がふえています。紹介した結果をお知らせいただけない方も少なくありません。他に譲って欲しいという方もたくさんいますので結果は必ず一週間以内に係までご連絡下さい。

## 譲ります

◆スポーツ・楽器・その他  
(スカーフ・靴・七千円・ゴルフ靴(27cm)・三万円)  
◆足踏ミシン無料・石油ストーブ四万円・石油ファンヒーター二万円・ガスストーブ一万円・一万二千円・ガス釜一と千五百円  
◆二口ガスコンロ千円

◆ガス湯沸器五千円  
◆ガス風扇を四万円  
◆ストロブカード無料・千円  
◆アコチオンカーテン(高知地区)二組一万円  
◆自動車用バッテリー充電器五千円  
◆目覚まし時計千二百円  
◆黒エナメルワイヤハンハンドバッグ二千円  
◆留付電話機一万円  
◆製図台無料  
◆ファン三折マッド三千円  
◆シゲルマッドレス二千五百円  
◆千五百円  
◆ダブルマッドレス三千円  
◆ミリカマ二万円

## ◎次回掲載分申込み

譲りたい品物がありましたら①品名の希望価格②住所③氏名④電話番号を明らかにして、電話でお申し込み下さい。無料から一万円までの価格を希望します。

応報まつど三月二十日号に掲載します。衣料品、食料品、自転車、自動車は扱いません。  
▼申込期間：二月二十日〜二十五日  
▼申込先：消費生活課内報三五七番

# 市場情報

## 野菜・果実類は安値傾向

の梅柑と暖冬による増産のいちごが二つの価格になっているでしょう。水産物、肉物にかき、たら等の最盛期時期です。また近海物の寒さもおおいに幸ひで、価格も引落してごろ見込みです。まぐろを始めとする大物、冷凍魚はさほど値動きはないでしょう。サケ、マス、魚卵等は歳末の二時的な高値から安値に価格に落ち着いていいます。塩物のあじの開きやいわしは増産のため、いくらか安くなる見込みです。(松戸市公設地方卸売市場本場調)

## ハガキで申し込みを

◆ガス湯沸器五千円  
◆ガス風扇を四万円  
◆ストロブカード無料・千円  
◆アコチオンカーテン(高知地区)二組一万円  
◆自動車用バッテリー充電器五千円  
◆目覚まし時計千二百円  
◆黒エナメルワイヤハンハンドバッグ二千円  
◆留付電話機一万円  
◆製図台無料  
◆ファン三折マッド三千円  
◆シゲルマッドレス二千五百円  
◆千五百円  
◆ダブルマッドレス三千円  
◆ミリカマ二万円

# あなたのお健康

51

本市が三、四か月に無料検査を行つての先天性股関節脱臼(先股脱)は、約二十年前までは歩行開始前に発見されることは少なく、治療には時間とお金がかつたりかかりました。この疾患も早期発見・早期治療が必要です。先天性とつていますが、全く先天性に生れたのではなく、生後の環境的因子が加味されて脱臼になります。因子の中では、巻きおむつと股間だけのおもつただけでは全く効用が違い、生後直ちに運動できるような股位での股間おむつがよいわけです。

## いわゆる先股脱について

全くの遺伝性ではありませんが、その傾向はありますので、一応注意は必要です。

◆(女児に多い)  
男女比では一対七程度で女児が罹患します。検査時の臨床症状については、大区内側皮膚の非対称性などが認められますが、何となくも開閉制限が最も重要な症状です。確定診断にはX線撮影が必要で、疑わしい場合は、性腺検査の

最後に申し上げたいのは、器具が簡単になったため、治療も簡略になったと考え易いことです。ほとんどの症例にギアス固定などの必要がないといえ、治療はけつて安易になったわけではありません。(松戸市医師会)

## 灯油価格調査

消費生活課では市内のガソリンスタンド、燃料店を対象に、一月二十五日今冬二回目の灯油価格調査を行いました。その結果、十八日当たり店頭渡し平均価格は千六百八十五円、配達料込みが千六百八十九円でした。前回調査時(昨年十一月十一日)と比べ店頭渡しは十八円配達料込みで十三円と、わずかながら値が下がっています。灯油の供給に余裕がある一方、暖冬による消費者の買い控えが、値下がり原因と考えられます。今後の値動きに注目したいと思います。

# 春の火災予防運動

2月28日 ~ 3月13日

毎日が防火デーですぼくの家

- ▼ 一月二十八日から三月十三日までの二週間
- ▼ 全国いつせいに春の火災予防運動が行われま
- ▼ す。消防団では年間をつうじて最も火災が多
- ▼ く発生する春先、火災を未然に防ぐため、
- ▼ 予防キャンペーンを展開します。

## チヨットの気づかいで 火事は防げます

昨年、市内で発生した火災原因の上位は、放火または放火の疑い四十件、たき火の不始末二十七件、たき火の不始末二十四件、子供の火遊び二十四件、全火災二百二十三件中の半数を上回る五十一・六割を占めています。このようなことから、次の注意を守り、火災を予防しましょう。

▼建物、外部部の整理整頓を  
する。  
▼空き家、物置、車庫等は施錠し、外部からの侵入を防止。  
▼建物の外周は、できるだけ明るくしておく。  
▼ごみは決められた収集日の朝に出す。  
▼（たき火）  
▼努めて焼却場などを使う。  
▼一度にたくさん燃やさない。  
▼必ずそばについて監視する。  
▼水バケツなどの消火の準備をする。  
▼風の強い日は燃やさない。  
▼必ず灰皿のある場所で吸う。  
（たばこ）

## 主な防火行事

▼家庭防火診断：期間中、消防職員が一部地区の家庭を訪問して、防火診断をさせていただきます。あなたの町から家庭から火災をなくするための協力をお願いします。

▼幼児だけをのぞいて外出しない。  
▼マッパやライター等は子供の手の届かない所に置く。  
▼日頃から機会をとらえて、火の正しい取り扱ひ方を恐ろしさをよく教える。  
▼よそのことでも、火遊びしているのを見たら注意してやめさせる。  
▼幼児だけをのぞいて外出しない。

## 雑木林も大切に

最近、野鳥観察をする人が増えています。雑木林等でのたき火やたき火の投げ捨てが目立っています。

## 国民年金保険料は口座振替で

昭和五十六年度の最終納期は二月末日です。納め忘れに注意してください。

国民年金保険料の納付には、便利な口座振替の利用を、口座振替の手続きは、とても簡単です。年金手帳・預金通帳・通帳印をお持ちになつて、

昭和五十六年度の最終納期は二月末日です。納め忘れに注意してください。

国民年金保険料の納付には、便利な口座振替の利用を、口座振替の手続きは、とても簡単です。年金手帳・預金通帳・通帳印をお持ちになつて、

# 松戸のひと

## 拍手が何よりも励みに



松戸シティフィルハーモニー管弦楽団・団長 福井 潤さん(38歳)

市民会館のホール、ブライムスの交響曲第一番の演奏が終わる。なりやまない拍手。その拍手を他のだれよりも喜びと感じ、明日への励みにしている人がいる。松戸シティフィルハーモニー管弦楽団の団長・福井潤さんだ。

「私がこの管弦楽団に入ったのは、昭和五十四年の六月頃だったと思います。それまでは東京のあるオーケストラにいました。しかし、聴きにくく、人は少ない、練習が終ればみんな散ってしまふ、自分としてそのような状況に限界を感じました。その頃、ある方から誘ひがありまして、何かできると感じて参加したんです。」

現在、団員は五十八人、さぞかし団長としての仕事

### てん刻同好会

- ▶ 例会日…毎月第3木曜日、午後6時～9時
- ▶ 会場…小金市民センター
- ▶ 会費…2000円
- ▶ 詳細…星野☎41-5451番

### 松戸児童合唱団

- ▶ 対象…現在小学校2年生以上
- ▶ 練習日…毎週土曜日
- ▶ 時間…午後3時～6時
- ▶ 会費…月1000円
- ▶ 説明会…2月27日(土)午後2時から市民会館音楽室
- ▶ 詳細…土屋☎65-9074番

### パッチワーク

(袋物・小物・実用着等)

講習日	会場	時 間
第1・3火曜日	新松戸市民センター	(午前の部) 午前10時～12時 (午後の部) 午後1時～3時
第2・5火曜日	三木市民センター	(午後の部) 午後1時～3時
第2・4木曜日	美人会館	

▶ 詳細…松戸手芸友の会・井川☎41-8143番

### 油絵グループ「木」

- ▶ 日時…毎週火曜日、午後6時～9時
- ▶ 会場…松戸美人会館
- ▶ 講師…光風会会員・境轉美氏
- ▶ 会費…月額2000円
- ▶ 連絡先…白石☎44-2320番

### 吉和会 サークル

### うたごえ喫茶

(うたおう / 僕らの街)

- ▶ 日時…2月28日(日)午後1時～4時30分
- ▶ 会場…明市民センター3Fホール
- ▶ 対象…どなたでもどうぞ
- ▶ 会費…500円
- ▶ 詳細…サークルゆうかり・山田☎86-5292番

### 音楽の広場

- ▶ 日時…2月26日(金)午後1時30分～3時30分
- ▶ 会場…市民会館音楽室
- ▶ 講師…工藤和栄氏
- ▶ 対象…一般市民(参加自由)
- ▶ 詳細…社会教育課☎内線464番

### 古ヶ崎ペンクラブ

- ▶ 例会日…毎月第2(日)、第4(木)(多少変更あり)
- ▶ 時間…午後1時30分～3時30分
- ▶ 会場…古ヶ崎市民センター
- ▶ 会費…1500円(教材含む)、入会金1000円
- ▶ 講師…小林隆彦氏
- ▶ 詳細…尾崎☎68-6698番

### 中村絵里子ちゃん (2歳)

お母さん(新松戸) 中村准子さん

### 妊娠前に 風疹抗体価検査を

風疹は俗に「三日はしか」といわれている飛沫感染による軽い発疹性の病気です。しかし、妊婦が妊娠初期に風疹に感染すると先天性心臓病、白内障、聴力障害などが発生する危険性があります。風疹に一度感染すると風疹に対する免疫ができます。免疫の有無については血液をとり、抗体価検査をすればわかります。

これから結婚したり、赤ちゃんを産もうとする女性は、あらかじめ抗体価検査を受け免疫ができていれば安心です。風疹抗体価検査は市内の医療機関(主に産婦人科)と松戸保健所(検査は予防衛生協会)で実施しています。松戸保健所では毎週月曜日午前九時から午前十一時まで受け付けています。なお、検査料は市内の医療機関・松戸保健所とも有料です。

▼詳細…松戸保健所☎61-111番



### 日曜大工講座 木の香り、手作りの 味を覚えませんか

▶日時…毎月第2、3日曜日午前9時～正午(4月11日から1年間)  
▶会場…松戸共同高等職業訓練校(松戸市小金原4-33-1)  
▶費用…1か月2000円材料実費  
▶申込先…月曜日から金曜日は午後3時(土曜日午前中)までに訓練校☎44-4823番へ

### ねたきり老人

#### 家庭介護教室

▶日時…3月2日(火)午後1時～4時  
▶会場…市役所大会議室  
▶対象…在宅ねたきり老人介護者  
▶テーマ…①老人看護の心得②寝具・寝具のあり方③寝間着・おむつの交換④味ずれの子防  
▶定員…50人  
▶受講料…無料  
▶申込先…おせわ課☎内線596番



### 軟式庭球スポーツ 少年団員募集

▶募集団名…①栗ヶ沢スポーツ少年団②常盤平スポーツ少年団  
▶練習日時…4月から11月の毎週日曜日午前8時から10時  
▶資格…市内在住、在学者で新年度小学校4年生になる児童  
▶会費…7000円(4月から11月分の保険料、帽子代含む)  
▶受付日時と場所…2月28日(日)午前10時①は栗ヶ沢庭球場②は常盤平市民センター  
▶連絡団員…手続きは上記日時同場所で受け付けます。会費5500円  
▶詳細…山岸☎88-8450番

### 野球審判員の募集と ルール講習会

▶日時…3月14日午前9時  
▶会場…市民会館第1・2会議室  
▶詳細…松戸2-1329野球協会事務局・菅川☎62-0327番

### 横須賀中央公園内 運動広場の貸出し

小金中学校北側に横須賀中央公園が一部完成しましたので3月1日から市民に貸出しします。ただし、大人の野球等危険と思われる運動の貸出しはできません。  
▶申込先…新松戸支所☎43-5111番

### 松戸史の会

▶テーマ…自分史を自らの言葉で語りあい、真実の歴史を遺産として残す。  
▶例会日時…毎月第2水曜日・午前9時～正午  
▶会場…明市民センター  
▶内容…講座・日帰り研修・文集発行  
▶詳細…采山☎86-1035番

### 一般ボランティア養成講座

### 一心身障害者の福祉 の在り方について

▶日時…2月25日(木)開場午後0時30分、開演1時30分  
▶会場…市民劇場(入場無料)  
▶講演内容…車イスから見た日本(手話通訳あり)  
▶講師…参議院議員・八代英太氏  
▶人員…先着70人(電話で申込して下さい)  
▶申込先…社会福祉協議会☎66-1111内線425番

### 簿記教室

〈初級〉日商簿記検定3級程度  
▶日時…4月2日～6月4日までの火・金曜  
▶時間…昼コース=午前10時～正午、夜コース=午後6時～8時  
▶受講料…5000円(非会員7000円)テキスト代含む。  
〈中級〉日商簿記検定2級程度  
▶日時…3月26日～6月11日までの火・金曜  
▶時間…午前10時～正午  
▶受講料…8000円(非会員10,000円)テキスト代含む。  
▶定員…初級・中級各コース30人  
▶会場…商工会館会議室  
▶申込先…松戸商工会議所☎64-3111番

### 野菊の句会

▶日時…毎月第2日曜日午後1時から4時  
▶会場…欠切公民館  
▶内容…五連句会と俳句の研究  
▶対象…実作者、初心者、参加自由  
▶詳細…石井☎61-1015番

### 防火管理者 資格付与講習会

▶日時…3月3日(水)、4日(木)の2日間午前9時30分～午後5時  
▶会場…馬橋市民センター  
▶対象…防火管理者未選任事業所  
▶定員…100人  
▶教材費…2500円(テキストと資料代)  
▶申込み…2月22日(月)～26日(金)市内各消防署・消防局予防課へ  
▶詳細…消防局予防課☎63-5141内線33・34番

### 野鳥観察会

身近な鳥から見てみよう～千駄場～  
▶日時…3月7日(日)午前8時30分常盤平駅北口集合、11時30分現地解散  
▶行き先…千駄場  
▶内容…冬鳥全般  
▶用意…観察用具、筆記具、防寒具  
▶申込み…当日集合場所  
▶詳細…公園緑地課☎内線291番



### 千葉県環境月間(6月)に ちなんだポスター・作文

▶応募規格…①ポスター54cm×38cm②作文…400字詰原稿用紙10枚以内  
▶内容…ゴミ問題や、その利用、川、海の汚濁防止、自然環境の保護、公害防止、クリーン運動等  
▶応募資格…県内居住の中学生以上の人  
▶締切期日…3月19日  
▶送付先…〒260-91千葉中央郵便局私書箱40号県環境部環境調課課☎472-23-4666番

### 民間保育所保母

▶資格…保母有資格者及び保育資格取得見込者で、就学前の児童のいない人(35歳まで)  
▶申込方法…平和保育園まで履歴書持参または郵送  
▶詳細…松戸市民間保育所協議会連絡事務所・平和保育園・岩瀬608-1☎67-0123番

## お知らせ

市のよつす(2月1日現在)

人口	409,777人 (+327)	( )は前月比
男	207,130人 (+165)	
女	202,647人 (+162)	
世帯	132,229世帯 (+29)	

●市役所(66)1111 根本387-5 ●常盤平支所(87)2131 常盤平3-30  
●小金支所(41)5101 小金きよしヶ丘3-1-1 ●小金原支所(44)4161 小金原6-6-2  
●六実支所(85)0113 五西六実543-1 ●馬橋支所(45)2131 馬橋2515-1 ●新松戸支所(43)5111 新松戸3-27

### 軟式テニス教室

▶日時…4月～11月毎週土曜日午前9時～11時  
▶会場…栗ヶ沢公園テニスコート(小金原)  
▶人員…20人  
▶対象…市内在住、在勤者、経験不問(主として男性)  
▶会費…1か月1000円、計8000円(一括払い)  
▶申込先…2月27日(土)午前9時栗ヶ沢公園コート  
▶詳細…松戸市軟式テニス連盟・木瀬☎42-0803番

### 軟式テニス教室 (ナイター)

▶日時…4月～11月毎週水曜日午後7時～9時  
▶会場…金ヶ作公園テニスコート(常盤平)  
▶人員…20人  
▶対象…市内在住、在勤者、経験不問  
▶会費…1か月1500円計12,000円(一括払い)  
▶申込先…2月23日(火)午後7時常盤平市民センター  
▶詳細…松戸市軟式テニス連盟・木瀬☎42-0803番



### 乳がん検診

乳がん検診を3月に実施予定していますので、受診希望者は、下記により申し込んで下さい。なお申込者には、後日、受診日等を通知します。

▶対象者…40歳以上の女性(定員800人)  
▶検診日…3月中に実施予定  
▶費用…800円  
▶申込方法…ハガキに住所・氏名を明記し2月25日必着で申し込んで下さい。  
※電話での申込みは不可。申込者多数の場合は抽選。  
▶詳細…健康管理課☎内線415番

ハガキ(表) ハガキ(裏)

40	乳がん検診申込
①	住 所
②	100円(郵便券)
③	氏名( 歳)
④	生年月日
⑤	電話番号

### 心臓病の相談と 検診の会

▶日時…3月7日(日)午後1時～4時  
▶会場…馬橋市民センター  
▶医師…国立鶴舞病院心臓外科部長・中村常太郎氏。松戸市立病院循環器小児科・博田 良氏  
▶対象…先天性心臓病及びリウマチ熱による心臓病の子ども(18歳未満)ただし先天性の場合に

### 心のふれあいを大切に 障害者に理解を!

限り大人でも可  
▶内容…専門医による講演の後各自の相談に応じます。なお希望者には検診をします。また福祉制度の解説、手術体験者との交流  
▶費用…無料  
▶申込先…心臓病の子どもを守る会松戸親の会・今関☎41-8648番、篠原☎43-3416番

### 日本脳炎予防接種日程

市 区	接種日程(5月1日～5月31日)											
	1日	2日	3日	4日	5日	6日	7日	8日	9日	10日	11日	12日
衛生会館	4/1	4/3	4/3	5/2	5/2	5/2	5/2	5/2	5/2	5/2	5/2	5/2
五通市民センター	6/1	6/2	6/2	7/1	7/1	7/1	7/1	7/1	7/1	7/1	7/1	7/1
松戸市民センター	4/7	4/7	4/7	4/7	4/7	4/7	4/7	4/7	4/7	4/7	4/7	4/7
松本講堂	4/5	4/1	4/1	4/1	4/1	4/1	4/1	4/1	4/1	4/1	4/1	4/1
東部市民センター	6/3	6/1	6/1	6/1	6/1	6/1	6/1	6/1	6/1	6/1	6/1	6/1
健康増進センター	5/2	6/7	6/7	7/5	7/1	7/1	7/1	7/1	7/1	7/1	7/1	7/1
常盤市民センター	4/2	4/1	4/1	5/1	5/1	5/1	6/1	6/1	6/1	6/1	6/1	6/1
明市民センター	6/4	6/1	6/1	7/1	7/1	7/1	7/1	7/1	7/1	7/1	7/1	7/1
五ヶ崎市民センター	7/2	7/2	7/2	7/2	7/2	7/2	7/2	7/2	7/2	7/2	7/2	7/2
緑台市民センター	6/1	6/1	6/1	7/1	7/1	7/1	7/1	7/1	7/1	7/1	7/1	7/1
小金原市民センター	6/1	6/1	6/1	6/1	6/1	6/1	6/1	6/1	6/1	6/1	6/1	6/1
馬橋市民センター	5/1	6/1	6/1	6/1	6/1	6/1	6/1	6/1	6/1	6/1	6/1	6/1
小金市民センター	4/6	4/1	4/1	4/1	4/1	4/1	4/1	4/1	4/1	4/1	4/1	4/1
新松戸市民センター	4/1	4/1	4/1	4/1	4/1	4/1	4/1	4/1	4/1	4/1	4/1	4/1
六実市民センター	4/2	4/2	4/2	4/2	4/2	4/2	4/2	4/2	4/2	4/2	4/2	4/2

▶詳細…保健衛生課☎内線405番

### 愛の献血

月日	場 所	時 間	主 管
2月2日	松戸市民センター	12:00～13:00	健康管理課
2月2日	松戸駅西口	12:00～13:00	献血推進協議会

▶詳細…健康管理課☎内線412番

### 水質検査(有料)

▶実施日…毎月第1、第3水曜日  
▶詳細…松戸市薬剤師会(衛生会館内)☎68-3765番

### 休日医療体制

健康保険証を忘れずに!

◆緊急在宅当直医・午前9時～午後5時 テレフオンサービス☎66-0010番  
◆休日歯科診療所・午前9時～正午 衛生会館内☎68-3553番  
◆休日・土曜日夜間急病診療所・午後8時～11時 衛生会館内☎68-3756番

市税は確実に便利な口座振替で納期内納税にご協力を!

# 花の香りは春のかおり 生け花を楽しむお年寄りの

冷たい北風の中にも、南の風がそつとまぜれこんでくるような日が多くなりました。  
ここ小金原の老人福祉センターでは、お年寄りが春の気配を運んでくれる菜の花の生け花を楽しんでいます。



## 文化ホールギャラリー

3月

▼明第一地区子ども会書画の作品展：五日～七日

▼丹青会・墨松会展：十日～十四日

▼墨菫書道展：十二日～十四日

## おはなしキャラバン

期日	会場	時間
十日	馬場市民センター	午後三時～四時
十日	図書館本館	午後三時二十分～四時
十一日	松台市民センター	午後三時～四時
十一日	小金原市民センター	午後三時～四時
十四日	図書館本館	午後三時二十分～四時

## 春休み天文教室



▼講演：講師・東京都足立区教育センター・福村治雄氏  
▼日時：三月三十日(火)午後二時～三時三十分  
▼対象：市内在住の小学四・五・六年生と保護者  
▼参加費：無料  
▼受け付け：電話予約により定員になり次第締め切り(三月十日午前十時受付開始)  
▼申込先：市民会館・春休み天文教室係まで ☎68-1237番



▶一般放映日…土曜日、日曜日、祝日(ただし月曜日は休館いたします)  
▶放映時刻…1回目午前10時、2回目午後1時30分、3回目午後3時30分(放映時間は約45分間です)  
▶放映内容…3・4月の星座のはなし、星うらないについて、ふたご座にまつわる神話  
▶10人以上の団体は、一般放映日以外にも放映します。(電話予約も受け付けます)  
▶幼稚園の団体については、内容を考慮して放映します。  
▶詳細…市民会館プラネタリアム係 ☎68-1237番

市立病院眼科

子供の春休み 検査は予約制に

市立病院眼科は、3月23日(火)から4月10日(土)までの間、幼児小学生、中学生の斜視、弱視、視力、屈折異常等の検査を予約制にします。

親子映画会

日時...3月28日(日)午後1時30分
会場...次切公民館4階ホール
上映作品...パンダ物語、名犬ジョン

省エネ標語・ポスターの入賞者

千葉県が行った「資源やエネルギーを大切にしよう」標語・ポスターの募集が終了し、このほど入賞者が発表されました。

松戸市関係では次の人が入賞されました。
(標語) 一般の部...優良賞・加藤 芳子

市民会館ホール3・4・5月 空き日のお知らせ

Table with 2 columns: 空き日 (空 days) and 祝日 (Holidays). Rows for 3月, 4月, 5月.

なお、2月17日現在ですので、多少変更がありますからご承知下さい。
ホール定員は1201人から1212人になりました。

春の大そうじ

Table with 2 columns: 期日 (Date) and 実施地区 (Implementation Area). Rows for 3月, 4月, 5月.

固定資産課税台帳の縦覧

4月5日から24日まで
固定資産課税台帳の縦覧は毎年3月1日から20日まで行っていますが、税法改正の関係で今年度に限り4月5日から24日に変更します。

軽自動車等の届出について

軽自動車等は、4月1日現在でその所有者に課税されますので、所有者及び住所等の変更や廃車がございましたら早目に下記場所へ手続きして下さい。

Table with 2 columns: 課税種別 (Taxation Category) and 住所 (Address). Rows for 軽自動車 (Light Vehicle), 軽四輪自動車 (Light Four-Wheeled Vehicle), 四輪軽自動車 (Four-Wheeled Light Vehicle).

国民健康保険税 譲渡所得は全額課税の対象になります

国民健康保険は、被保険者の医療費をまかなうため、加入者に対し、前年の所得を基準に、その費用を国民健康保険税として負担していただいています。

譲渡所得については、その金額により、所得税や住民税が課税されないにもかかわらず、国民健康保険税では課税対象となることに疑問をお持ちの方いらっしゃることでしょう。

いよゆる譲渡所得に対する特別控除制度は、土地対策の一つとして宅地供給促進のために設けられているものです。したがって、国民健康保険税については、譲渡所得は全額課税の対象になります。

馬橋駅西口 土地区画整理事業区内 町名地番の変更

2月27日から馬橋駅西口土地区画整理事業地区内の町名地番が、新町名地番に変更になりました。

北山市民会館施設のご利用を

北山市民会館は倉庫と併設の施設で地域の集いやサークル活動、法事などに利用できます。



毎日の散歩がたのしみなんだ!!

ワンちゃんも犬年です

今年はお犬の年なので、一言いわせていただきます。小さいときは、とてもかわいしい、物めずらしさもあり家族全員でかわいがってくださいます。

狂犬予防のため注射してね

生後九十一日以上の犬は、毎年春と秋の二回狂犬病の予防注射を受けなければなりません。

福社年金を受給されている人へ

公的年金の受給により金額支給停止となっている人を除く、すべての受給者に対して、すべての受給者等について調査を往復ハガキ等により調査を往復ハガキ等で行っていただきます。

野ねずみの駆除剤を仕掛けます

野ねずみの駆除剤を仕掛けます。放し飼いの犬は、ごみ集積所が汚らされたり他人をおどかしたり、みんなどが迷惑しています。

江戸川土手にサイクリングロード

四月に一部供用開始の予定
旧葛飾橋一有料橋間 三月中旬に完成

建築防災指導週間

災害のない安全な街づくりを
三月七日～十三日

市・県民税の申告期限

お早めに申告を!
3月15日

野ねずみの駆除剤を仕掛けます

犬や猫の放し飼いに注意を
放し飼いはやめましょう。

野ねずみの駆除剤を仕掛けます

犬や猫の放し飼いに注意を
放し飼いはやめましょう。



工事も着々と進んでいます

江戸川土手にサイクリングロード

四月に一部供用開始の予定
旧葛飾橋一有料橋間 三月中旬に完成

建築防災指導週間

災害のない安全な街づくりを
三月七日～十三日

市・県民税の申告期限

お早めに申告を!
3月15日

野ねずみの駆除剤を仕掛けます

犬や猫の放し飼いに注意を
放し飼いはやめましょう。

野ねずみの駆除剤を仕掛けます

犬や猫の放し飼いに注意を
放し飼いはやめましょう。

野ねずみの駆除剤を仕掛けます

犬や猫の放し飼いに注意を
放し飼いはやめましょう。

日頃の健康管理に心掛けを! 救急車は56年出場 7954件 大忙し

多い急病・交通事故

Infographic showing ambulance statistics: 7954 cases, 7471 personnel, 3852 acute cases, 1590 traffic accidents, 1034 injuries, 313 fires, 136 hospitalizations, 105 labor accidents.

建築防災指導週間

災害のない安全な街づくりを
三月七日～十三日

市・県民税の申告期限

お早めに申告を!
3月15日

野ねずみの駆除剤を仕掛けます

犬や猫の放し飼いに注意を
放し飼いはやめましょう。

野ねずみの駆除剤を仕掛けます

犬や猫の放し飼いに注意を
放し飼いはやめましょう。

野ねずみの駆除剤を仕掛けます

犬や猫の放し飼いに注意を
放し飼いはやめましょう。



盆栽講習会

- 日時... 3月14日(日)午後1時~4時
会場... 市民会館第1会議室
講師... 高木勇氏(受講料無料)

子ども劇場例会

- 日時と内容... ①3月10日(水)午後6時~舞台劇「夕鶴」
会場... 市民会館
詳細... 松戸子ども劇場 ☎86-9154番

特殊学級同学芸発表会

- 日時... 3月7日(日)正午から
会場... 市民会館大ホール

図書館休館のお知らせ

3月18日から31日まで、特別整理期間のため休館します。



全国家庭婦人卓球大会 第1次予選会

- 日時... 3月28日(日)午前9時30分
会場... 運動公園体育館
参加資格... 市内在住の家庭婦人で、種目年齢は大会当日満年齢

ホープズ卓球教室

- 日時... 3月26日(金)午前9時30分~午後4時
会場... 運動公園体育館
対象... 新小学5・6年生、新中学1年生

松戸史談会 3月例会

- 日時... 3月7日(日)午後1時30分開会
会場... 五香六実の高倉神社
講演... 五香六実の今昔と高倉神社の縁起

市民講座

- 日時... 3月20日(土)、27日(土)午後2時~3時30分
会場... 総合市民センター会議室
講師... 第7回日本ノンフィクション賞受賞、県立小金高等学校教諭・吉野孝雄氏

新規学卒従業員 歓迎大会

- 日時... 4月9日(例)午後0時30分~
会場... 勤労会館
対象... 今春市内企業に採用された学卒者(先着120人)

明第二地区 子ども会合同バスハイク

- 期日... 3月28日(日)
行き先... 東武動物公園
参加資格... 明第二地区子ども会会員

タバコは市内で買います! 1箱(20本入)で約29円50銭が貴重な市の財源になっています。

パート給食調理員

- 資格... 年齢満35歳以下の女性で心身とも健康な人
人員... 若干名
受付期間... 3月5日(金)~10日(水)



市政モニター

- 仕事の内容... 年4回程度開くモニター会議出席、市政に関する設問への意見提出など
資格... 市内に1年以上住んでいる20歳以上の日本人

市立保育所臨時保母

- 職種... 産休代替保母・時間外パート
資格... 保母有資格者、保母経験者、またはこどもを育てたことがあり、保育に熱意のある35歳前後の就学前幼児がいない健康な人

消費生活モニター

- 仕事の内容... 年6回程度の研修会への出席、アンケートの回答
資格... 市内に居住する20歳以上の主婦(募集人員30人)

お知らせ (告知) 市のようす (2月1日現在) 人口 409,777人 (+327) 男 207,130人 (+165) 女 202,647人 (+162) 世帯 132,229世帯 (+29)

バドミントン 一市民混合ダブルス大会

- 日時... 3月21日午前9時~午後5時
会場... 運動公園体育館
種目... 混合ダブルス
参加料... 1人800円

春休みスキー教室

- 日時... 3月24日(水)夜発~27日(土)夜着
行き先... 山形県蔵王スキー場
参加費... 小中学生26,000円、大人28,000円

アイススケート教室

- 日時... 3月10日、12日、17日、19日(4日間)午後5時30分~7時30分
会場... サニーランド
対象... 小学生以上で市内在住の初心者150人

アーチェリー 初心者講習会

- 期間... 3月14日(日)から毎週日曜日午後1時~5時、5回で終了
会場... 運動公園内武道館
対象... 市内在住、在勤、在学の男女



三種混合 百日せき・ジフテリア・破傷風

三種混合(百日せき・ジフテリア・破傷風混合)予防接種を日程表のとおり行います。第1期(3回)および第2期(1回)を終わっていない人で、問診票を持っていない人は、下記要領をよく読んで申し込んで下さい。

問診票表 (三種類混合の接種) 氏名、年齢、性別、接種回数、接種年月日、接種場所、接種回数、接種年月日、接種場所

接種日程表 (三種混合) 実施会場、期日、実施日時

愛の献血

献血日程表 (愛の献血) 月日、献血所、時間、主催

車で来庁される皆様へ 市庁舎増築工事及び市・県民税の申告のため、庁内の駐車場が混雑します。市役所へは電車・バス等をご利用下さい。

休日医療体制 健康保険証を忘れずに! ◆緊急在宅当直医・午前9時~午後5時 テレフォンサービス ☎66-0010番 ◆休日歯科診療所・午前9時~正午 衛生会館 ☎68-3553番 ◆休日・土曜日夜間急病診療所・午後8時~11時 衛生会館 ☎68-3756番

心のふれあいを大切に 障害者に理解を

市税は確実に便利な口座振替で  
納期内納税にご協力を!



## ぽかぽか陽気に誘われて

## 元気以外で遊ぼう

待ちに待った僕たちの春  
がやってきました。  
ここ古ヶ崎保育所でもこ  
どもたちが元気に飛びまわ  
っています。  
みんなも元気以外で遊ほ  
う。

### 初心者 カヌースクール

- ▶日時…第1期生(4月4日、11日、18日)、第2期生(4月25日、5月9日、16日)、第3期生(5月23日、30日、6月6日)
- ▶会場…運動公園アール
- ▶資格…10歳以上の男女
- ▶受講料…一般3回分4000円、小中高生3000円
- ▶携帯用品…運動のできる服装(着替え持参)、運動靴、タオル、セーター
- ▶申込先…カヌー協会・鹿野☎44-0751番

### ときわ平桜まつり

四月十日(土)～十一日(日)に行います。  
詳しくは四月五日(日)の広報をご覧ください。

### 春の盆栽展示会



- ▶日時…三月二十七日(土)～二十八日(日)午前九時～午後五時
- ▶会場…常盤平市民センターホール(当日支部員によりチャリティバザールを同時開催します)
- ▶詳細…久保木☎87-7422-1番

### 文化ホール歴史講座



- ▶日時…三月二十七日(土)午後二時～四時
- ▶会場…文化ホール
- ▶内容…金石文入門(石に刻まれた歴史を探る)
- ▶対象…一般(定員三十人)
- ▶講師…川戸彰氏(歴史編さん室)
- ▶申込先…文化ホール☎67-7810番

### おはなしキャラバン

- ▶第三回くせしゅ絵画教室展…二十七日～二十八日
- ▶第一回どんぐりの会展…三十日～四月四日
- ▶第三回東郷美術会展…四月一日～七日

### 文化ホールギャラリー

3月4日

期日	会場	時間	周
四月一日	総合福祉会館		
一日	小笠原市民センター	午後三時～四時	



29日

3月5日～

# 市議会三月定例会開会中

## 新年度予算案などを審議

- ▽三月定例会市議会は、三月五日に開会され、二十九日まで本会議および審議が続けられます。
- ▽開会日に上程された主な議案は新年度予算案。
- ▽や条例の制定など三十八件です。
- ▽主な議案は次のとおりです。

### 補正予算

▽昭和五十六年度一般会計補正予算：第五回一億二千六百六十八万円を減額補正し、総額で五億八千七百五十九万五千九百九十九円になりました。

### 条例の一部改正

▽スポーツ施設条例：市営プールを新松戸地区に設置するため。

### 条例の制定

▽松戸市福祉基金条例：社会福祉に対する寄付金を適切に運用し福祉の増進を図るために制定するもの。

### 財産の取得

▽松戸市営白井聖地公園用地各種の援護施設を外国人登録者に適用するため。

### 昭和五十七年度予算

一般会計五億九千九百三十三万四千四百三十七円、特別会計二百三十七万四千六百一十一円、企業会計百二億六千八百三十三万一千円であわせて九百三十四億二千二百八十七万一千円（前年度比八・五割増）になります。

### 事業所税

一月決算の法人、二月中に新増築した建築主は三月が申告納付月です。

▽詳細：税制課内線四九七番



オープンを待つ新松戸北保育所

### 市営住宅

## 空家入居者募集

▼入居資格：①昭和五十六年四月二十日以前に市内に住民登録をし、現在も居住している人。②市外居住者は市内の同一事業所に昭和五十六年四月二十日以前から勤務している人。③現に同居しまたは同居しようとする親族（婚約者を含む）がある人を原則としますが、単身者も応募出来ます。（条件等は募集案内書参照）④外国人で永住権を取得している人および、昭和二十年九月二日以前から日本に居住している人。またはその後日本で出生した人とその家族で今後日本に永住する人。⑤年間総収入が別表に該当する人。

▼募集内容：①第一種住宅Ⅱ八ヶ崎、小金原併存、小金原、幸田、横須賀、常盤平、原部、幸田第一、天神山、常盤平南部第一、②第二種住宅Ⅰ相模台、胡録台、穂

### 入居資格収入基準一覧表

●給与所得者1人の場合（申込月前過去1年間の総収入）

世帯員数	0人	1人	2人	3人	4人	5人	6人
第一種	0円	0円	0円	0円	0円	0円	0円
第二種	1,140,000	1,571,999	1,985,999	2,401,999	2,815,999	3,230,000	3,644,000
第三種	1,140,000	1,572,000	1,986,000	2,402,000	2,816,000	3,231,000	3,645,000
第四種	1,140,000	1,572,000	1,986,000	2,402,000	2,816,000	3,231,000	3,645,000

●事業所得者の場合（申込月前過去1年間の必要経費控除後の額）

世帯員数	0人	1人	2人	3人	4人	5人	6人
第一種	0円	0円	0円	0円	0円	0円	0円
第二種	180,000	950,000	1,740,000	1,580,000	1,820,000	2,710,000	1,430,000
第三種	180,000	950,000	1,740,000	1,580,000	1,820,000	2,710,000	1,430,000
第四種	180,000	950,000	1,740,000	1,580,000	1,820,000	2,710,000	1,430,000

期日	実施地区
3月29日	中井町、松戸新田第4
30日	松戸新田第5、緑ヶ丘1丁目、2丁目
31日	栄町1丁目、2丁目、3丁目
4月1日	古ヶ崎新田
2日	古ヶ崎新田
3日	栄町5丁目
6日	栄町7丁目、北松戸
6日	栄町4丁目、栄町6川、松戸新田みなぎふ会、さつき会
7日	栄町6丁目、8丁目
8日	古ヶ崎本田第1、第2
9日	古ヶ崎本田第3、栄町西
10日	松本第6、古ヶ崎南

▶担当…環境部管理課内線413番

### 春の大そうじ

## フォトニュース

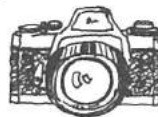

仮称・新松戸北保育所と仮称・古ヶ崎第二保育所が建設され、四月一日にオープンします。

これにより、保育所数は二十四か所、定員は三千八百八十人になります。

保育所の建設、北松戸保育所の屋外遊戯場拡張整備事業

（仮称）新松戸北保育所  
所在地：新松戸七丁目一四  
五番地  
（仮称）古ヶ崎第二保育所  
所在地：古ヶ崎二丁目二九  
九四番地  
（仮称）古ヶ崎第三保育所  
所在地：古ヶ崎一丁目一四  
二番地  
（仮称）古ヶ崎第四保育所  
所在地：古ヶ崎三丁目一四  
二番地

大きく育て！  
江戸川に稚魚を放流  
春本番  
水ぬるむ江戸川に元気なよいコイの稚魚が放たれました。  
松戸魚業協同組合が、江戸川の魚を守ることに放流したものです。

百二十人（零歳児十人、一歳児十人、二歳児十二人、三歳児二十八人、四歳児三十八人、五歳児三十人）

（仮称）古ヶ崎第二保育所  
所在地：古ヶ崎二丁目二九  
九四番地  
（仮称）古ヶ崎第三保育所  
所在地：古ヶ崎一丁目一四  
二番地  
（仮称）古ヶ崎第四保育所  
所在地：古ヶ崎三丁目一四  
二番地

### 床ずれが防げます

#### 寝たきり老人介護教室

3月2日、寝たきり老人介護教室が開かれました。寝たきりのお年寄りに、清潔できめ細かな介護を、と願う参加者64人は熱心に学んでいました。



### 市長の窓

行政改革、財政再建が叫ばれるなかで、皆さんの生活に直結する新年度予算がどうなるか、御関心が深いことと存じますので、目下三月定例会で審議中ですが、新年度予算の概要をお知らせいたします。

市税を主な財源とする一般会計予算は五百九十三億一千四百三十四万四千円、前年度比一・二割の伸びです。国民健康保険、下水道、競輪、公設卸売市場、白井聖地公園などの特別会計、病院、水道、区画整理など企業会計を含めると、総額は九百三十四億一千万円となり、前年度比八・五



の伸びとなりました。別に意図したわけではありませんが、一般会計予算の伸び率は、国の予算、県の予算の伸び率と結果的にはさしたる差のないものとなりました。

新年度予算の編成に当たっては、消費的経費や社会的資本を充実する投資的経費を多くするよう努めた

路その他の公共施設は、市民の皆さんへの財産ですからこれを維持させるため、良好な状態で維持管理すること、

三、明年十二月の市議会

ことは当然ですが、第二次五か年計画に盛り込まれた政策を予算化して、市民の皆さんとの約束を果たすこと、

二、学校、公園、会館、道

## 昭和五十七年度予算について

### 官聞満寿雄

新年度の一般会計予算は、以前の子算に比べますといくつかの相違があります。例えは教育費については、人口の増加が減り、学校建設が少なくなり、学校

りました。このことは、今まで積極的に学校や保育所の建設に努力して来た成果であるとも言えます。教育費については、理振法による理科備品の整備目

保健、排水設備など、市民生活に直結する数々の新見事業も盛り込んでいます。詳細は予算が議決された後、広報で発表したいと思いますので、御留意ください。

八、二割の減額となりました。同じようなことは保育所についても言え、定員に満たない保育所も出ますので、保育所の建設は見送りとなります。

標、校庭防塵処理は全校終りしました。特別教室の充足率も九二・四割に達し、小学校一年生全員が心臓検査を行うなどの新しい事業を実施することなども高く、減額となりました。

福祉についても後述させないの基本方針を貫き、きめ細かな市独自の新政策を予算化しています。

# すぐやる課の受理件数 発足以来4万件突破

古ヶ崎四丁目の一主婦から、「U字溝の掃除を申しましたので、そのあと始末をお願いします」との電話がすぐやる課へ入りました。

すぐやる課がスタートして二年四カ月余、ちよつと四万件目当たる市民からの要望でした。三月二十一日のことです。

四十四年十月六日、初めのうちは「何でもやる課」と誤解されたこともありましたが、しかし、すぐやる課のほんとうの意味が理解されるにつれて、どこからともなく「何もかも市におんぶしてはいけません。市民でできることは市民の手で」との気運がわき上がってきました。

毎月きまった日にU字溝や道路の掃除を行う町会、自治会がつつぎに出てくるなど、すぐやる課への協力の輪が広がって行きました。

この結果、最初の一年間に清掃関係の要望の三割にも上った道路清掃が次第に減って、四万件達成の二月二十二日の累計では一・六割にその反動に土木関係の要望の二・三割にのぼるなど、残土の処理が二六・四割にふえました(表参照)。

ドブさらいや道路清掃を市民が自発的に行い、残土だけの処理をすぐやる課に頼っていることを物語る数字です、とすぐやる課ではみています。



市民の要望を適切に処理します

●：受理件数の移り変わりをみると、四十九年が四千二十件でトップ。最低は四十六年の二千六百五十八件で、五十四年から次第に減る傾向にあります。

四十九年はオイルショックが日本を襲った四十八年十一月の直後、

四十六年は佐藤内閣のいわゆる昭和元禄時代です。オイルショックの時に受理数がふえ、好景気のときに受理数が減る一偶然の一致とはいえない

## 市民インタビュー

### 仕事は早く 親切でいいねい

#### 4万件目の要望者 古ヶ崎 西村栄さん



四万件目の電話をかけた古ヶ崎四丁目三六一一四主婦、西村栄さんは昨年七月、東京、台東区からご主人と二歳になる坊やと引っ越して来ましたが、自宅前のU字溝の掃除が終わったあと、困ったのがヘッド口の始末。かねてマスコミで記憶していたすぐやる課を思い出して処理を申し込んだのだそうです。西村さんの話、

「電話をかけたのが午前中でした。間もなく車でかけつけてくれて、機敏にいいねい、親切に全部きれいにして帰って行ってくれました。噂にたがわず早く親切なのにびっくり。感謝でいっぱいです」

昭和五十七年度から千葉県手数料条例の改正により大の

受理件数 (44,10,6~57,2,22)

要望の種類	件数	割合
道路清掃	1,77	0.4%
排水設備	3,971	9.1%
下水道	363	0.8%
公園	116	0.3%
公園等の管理	1,797	4.0%
公園管理	3,897	8.8%
公園管理	3,547	8.0%
公園管理	2,008	4.6%
公園管理	8,183	18.6%
公園管理	66	0.2%
公園管理	5,209	11.8%
その他	1,598	3.6%
小計	34,901	78.6%
道路清掃	456	1.0%
公園管理	433	1.0%
動物の死体等処理	3,037	6.8%
小計	3,976	8.9%
各種要望	1,173	2.6%
小計	1,173	2.6%

●：動物などの死体処理は三千二十七件も上っています。大、猫はもちろんへびにいたるまで死体処理の要望はあつとを絶ちません。

なかでも手が届くミツバチやスズメバチの退治です。毎年十回ぐらいはこれら武器をもった小さな動物を相手にしなければなりません。

## 転入届出を忘れずに

### 住民基本台帳制度にご理解を

住民基本台帳は、選挙をはじめ、住民としての権利や義務を行ううえで基礎となる台帳です。市町村が行政を行うために必要不可欠なものです。

住民基本台帳は正しく完備されている必要があります。住所などを変更する時は忘れずに、届出をして下さい。

▼転入届：他の市区町村に住所を移す時、必ず届出を行って下さい。

▼転居届：松戸市内で住所を移した時、必ず届出を行って下さい。

▼世帯変更届：世帯主が変わった時、世帯の構成が変わった日から十四日以内に届出して下さい。

▼詳細：市民課内線二四二番 各支所へ。

## 狂犬病予防注射 愛犬に登録と注射を

昭和五十七年度第一期の狂犬病予防注射は左記の日程で行いますので最寄りの会場へどうぞ。

登録および予防注射料金があわせて三千六百六十円になる予定です。

担当：環境部管理課内線 四一三番

日	曜日	実施の場所	実施時間	雨天延期日
4・2	金	松戸市立第一小学校	10:30~11:30	4・16 金
4・3	土	中央公園	13:00~14:30	4・17 土
4・4	日	上野公園	10:00~11:30	4・18 日
4・5	月	常盤公園	13:00~14:30	4・19 月
4・6	火	常盤公園	10:00~11:30	4・20 火
4・7	水	常盤公園	13:00~14:30	4・21 水
4・8	木	常盤公園	10:00~11:30	4・22 木
4・9	金	常盤公園	13:00~14:30	4・23 金
4・10	土	常盤公園	10:00~11:30	4・24 土
4・11	日	常盤公園	13:00~14:30	4・25 日
4・12	月	常盤公園	10:00~11:30	4・26 月
4・13	火	常盤公園	13:00~14:30	4・27 火
4・14	水	常盤公園	10:00~11:30	4・28 水

## し尿処理手数料

三月三十一日が納期限

し尿処理手数料(一人頭制) 四期分納入期限は三月三十一日です。まだ納めていない人は忘れずに納めてください。

▼詳細：環境第二課内線 四一三番

# 着々と進んでいきます 第二次総合五か年計画

計画期間昭和五十四年度～五十八年度

夢と希望にあふれたわたしたちのまち……よりよい地域社会の創造を目指し、長期構想（昭和五十二年三月）を策定し、その二十一世紀の都市像、文化的で豊かな住みよい活気のある都市を達成すべく現在、第二次総合五か年計画を推進しております。この第二次総合五か年計画（昭和五十四年度～五十八年度）も市民のみなさんのご理解、ご協力により着々と事業の成果があらわになっております。昭和五十七年四月から計画の第四年度目をむかえるにあたり、政策基本目標一六本の柱に基づいて計画の主なあゆみをここに掲載いたします。

## 事業・施策 三か年のあゆみ（五十七年三月現在）

### 老人福祉施設の建設

●六実高柳、東部老人福祉センターの二か所建設のほか、新松戸市民センター内にながいき室を設置しました。



六実高柳老人福祉センター

### 生活がいっぱい福祉事業団の設立

●生きがい福祉センターを開設、施設には高齢者福祉作業所、身体障害者福祉作業所、精神障害者福祉作業所あり。  
●市内に点字ブロック十一か所、視覚障害者用信号機八か所を設置のほか市内の公共施設四十か所の改修を図りました。  
●市立保育所六か所を建設、また民間保育所三か所の整備助成を実施し、九百人の定員増を図りました。  
●児童の健全育成を図るため十一か所を設置しました。  
●母子家庭医療費の一部無料化、父子家庭児童養護の実施を図りました。  
●市営住宅内に母子、老人、身体障害者向け住宅三十戸を設置しました。  
●昭和五十五年国（厚生省）から指定されま

## 社会福祉の確立

### しあわせで明るい生活をめざして

●老人福祉施設建設：馬橋（東側）市民センター内にながいき室を設置しました。  
●障害者福祉対策：聴覚障害者用手書き電話設置事業の実施、点字ブロック、視覚障害者用信号機整備等を推進します。  
●子どもの遊び場設置：空地を活用して子どもの遊び場を設置していきます。

### 市民生活の保全

●市民健康相談、乳幼児健康診査、乳児相談、その他相談、各種衛生教育等を実施し地域保健の充実を図りました。  
●第二次病院増改築事業を実施しベッド数を四百五十床に増やしました。また、コンピュータ断層撮影装置を導入するなど高度な医療機器を整備し、各実ともに地域の基幹病院にふさわしい施設としました。  
●歩道の新設、道路照明灯の設置、ガードレール等の整備のほか、自転車置き場十六か所を設置しました。  
●六実消防署を建設したほか災害時に備え耐震性防火水槽等を市内十一か所に設置しました。  
●住宅密集地域に消火器を設置し、自衛初期消火体制の強化を図りました。  
●防災課の設置、防災訓練の実施、指定避難場所の周知、自主防災組織の育成、防災行政用無線局を設置しました。  
●松戸駅東口に駅と直結した四階建て駐輪場を建設しました。



先天性股関節脱臼検診

### 健康でやすらぎのある生活のために

●白井聖地公園の建設：早期完成を目指し本工事に着手します。  
●市立病院の整備充実：特殊診療部門である小児医療センターの建設、また診療機能の高度化と近代化をさらに図るため、医療機器の整備充実を促進します。  
●消防施設の充実：消防体制の一層の充実を図り、市民生活の安全を確保するための消防局庁舎の建設、また東部消防署の建設を目指します。  
●交通安全施設の整備：コミュニティ道路の建設、自転車置き場の整備、歩道の新設等、安全施設の整備を推進します。

## 都市基盤の整備

### 生活環境の整備

●都市公園の整備  
●緑の保全と育成  
●公営住宅の建設  
●クリーンセンターの建設

●児童公園十か所、近隣公園一か所を建設しました。  
●快適な住宅環境の中での都市生活を確保するための保護樹木、保護樹木の指定、並木道の整備、緑化推進モデル地区等を設定しました。  
●幸田第二、天神山、常盤平南部第二に市営住宅二百四十四戸を建設、また六高台に市営住宅六十戸を誘致しました。  
●一日処理量百二二基を有するごみ処理施設を建設しました。

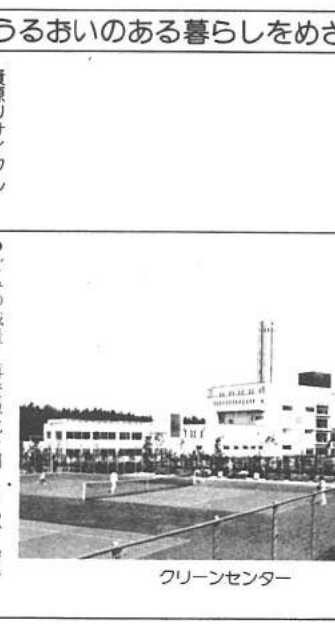

クリーンセンター

### 調和のとれたうるおいのある暮らしをめざして

●公園の整備：近隣、児童公園の建設を積極的に推進します。  
●二十一世紀の森と広場：松戸のシンボルゾーンとして自然にあふれた文化の香り高い総合公園の建設を目指します。  
●六和クリーンセンターの整備：周辺の環境整備を推進します。  
●住宅の確保：市民の住宅需要に対処するため市営住宅の建設をすすめます。

### 教育・文化・スポーツの充実

●小中学校の建設  
●高等学校の誘致  
●市民センターの建設  
●市民劇場の建設

●根本内東、新松戸北、大橋、六実第三小学校の四校、新松戸南、金ヶ作、新松戸二の各校の二校を建設しました。  
●県立松戸実業、県立松戸馬橋高等学校を誘致し開校しました。  
●六実、新松戸市民センターの二か所を建設しました。  
●六実、新松戸、東部地区に図書館分館を設置しました。  
●松戸に市民文化の花をさかせるための夢をこめて取組人員三百六十二名を有する松戸市民劇場を建設しました。

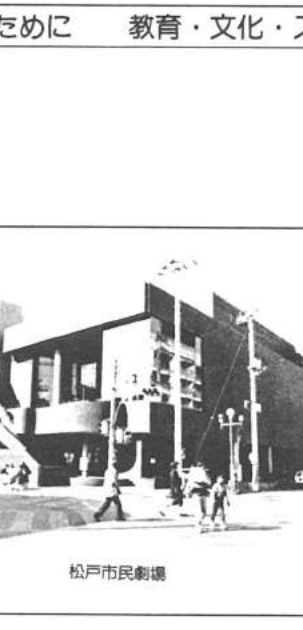

松戸市民劇場

### 夢と希望にあふれた未来のために

●教育施設の整備：小学校二校、中学校一校を建設し、高等学校二校を誘致します。また市立高校に生活館を建設します。  
●市民センターの建設：馬橋（東側）市民センターを建設します。  
●図書館の整備：馬橋（東側）市民センター内に図書館分館を設置します。  
●スポーツ施設の整備：テニスコート二か所、野球場と広場一か所の開設を目指します。

## 都市基盤の整備

### 都市基盤の整備

●既成市街地の整備  
●下水道（汚水）の建設  
●下水道（雨水）の建設  
●中心商業地の整備

●根本地区再開発が完成し、北小金駅南口地区再開発構想がまとまりました。  
●ユーカー交通公園内に雨水貯留施設を建設したほか、遊水池を借入れられました。  
●国分川分水路事業を実施しています。  
●内水排除、水質浄化等のため北千葉導水路事業を実施しています。  
●公共下水道技術等の整備を促進し、江戸川左岸流域下水道の到達に備えています。  
●延長二・二キロ、幅員六・五メートルの松戸有料橋（上流橋）が開通しました。



北小金駅南口地区構想計画図

### 経済基盤の整備

●魅力ある商店街づくり  
●工場誘致  
●労働者の福祉の増進

●共同施設を整備するため、市内の商店会に街路灯三百六十六灯を設置したほか、アーチ、駐車を整備しました。  
●江戸川の河川敷を利用して花火大会を実施したほか、松まつり、桜まつりの充実を図りました。  
●公害の発生を防止し、企業を健全な形で再配置するための、二十一社が移転、現在二社が移転の予定です。  
●農業用排水路整備事業一七七・二ヘクタール、地力保全事業一四一・五三ヘクタールほか集団産地事業、病害虫防除事業などを実施しました。  
●勤労者の文化、教養、勤労意欲を高め、勤労者の福祉の増進を図るために建設、中にはホール、会議室、和室があります。



松戸駅西口中通り

### 豊かでゆとりある暮らしのために

●支所の建設  
●効率的行政の確立

●六実、馬橋、新松戸支所を建設しました。  
●支所の設置：昭和五十七年度内に欠切支所を開所します。また計画期間内に東部支所の開所を目指します。

## 効率的行政の確立



新松戸支所



静かな松戸で子供の成長が楽しみ



古ヶ崎 川上明美さん

今年の1月に東京の文京区から引越してきました。東京とくらべると車の騒音も少なく、とても静かです。

静かな松戸で子供の成長が楽しみ。家族が健康でいてくれるのが何となく一番です。

私の好きな散歩道を募集

広報誌4月20日号から「私の散歩道」を掲載します。つくしが出る、景観が良い、神社を見てまわるなど、あなたの好きな散歩道がありましたら、200字程度にまとめて住所、氏名、年齢、電話番号を明記し、根本387〜5松戸市役所広報課までお送り下さい。

なお、自分で撮影した散歩道の写真、スケッチなどがございましたらお送り下さい。

消費者アンケート

苦しい台所貯蓄も減少

一家計は低成長、中流意識74%しめりがち

表A 物価についての意識 (複数回答)

Table with 3 columns: Rank, Item, Percentage. Items include food, clothing, medicine, etc.

現在のくらしおきは一年前に比べ良くなりましたか。悪くなった。悪くなった。悪くなった。悪くなった。悪くなった。

消費生活課では、市民の消費生活の動向を把握するため、消費生活モニターなど八百人を対象にアンケート調査を実施しました。

物価と貯蓄

現在高いと思われるものは何ですか。現在高いと思われるものは表Aに示したとおりです。

表B くらしむきについての意識経年変化

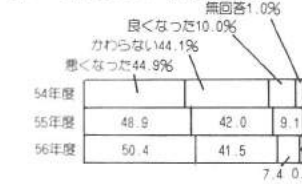

一年前に比べ貯蓄はふえましたか。ふえた。ふえた。ふえた。ふえた。ふえた。



春一番とともに食卓へ

野菜 春一番を迎え、トマトや、キャベツ、大根等の春野菜は近頃からの入荷が増加する。

不用品交換情報

ハガキで申し込み下さい

- 多回掲載分の紹介 申込方法: 三月二十六日まで必ずハガキで申し込んで下さい。

譲ります

- 応接セット: 一万円、シンクルベッド: 五千円、セミダブルベッド: 五千円。

- 欲がスチール: 二千円、欲がスチール: 五千円、欲がスチール: 五千円。

集団検尿

自覚症状の少ない腎臓の病気

大部分の人が健康だと思っているのに、尿を調べてどんな病気が見つかるのでしょうか。尿路系の病気でも膀胱炎など、自覚症状が強い病気では腫も放置しておくようなことはありません。



52

「松戸のひと」

富士山：昔から霊峰と時々恐れられていることは、日本の象徴として人々に知られている。友人に紹介された故岡田紅陽氏との出会いだ。富士の写真では、右に出る人がいないと評されている人である。三年間、富士の撮影に随行、その間に岡田氏の影響を受けたのであろう。

「富士を撮るために色々な場所に随行しました。真の写真を撮るには、裸になつて師に飛び込まなければ、何かを得ることが出来ないと思ひまして、無我夢中で行きましたよ。」

「師の人格を知り、人柄に惚れたのである。彼の人生を運命づけた時なのかもしれない。神秘的な風貌で驚え立つ富士に取りくむ原田さんは、各方面に向いた。その写



## 交通事故に 気をつけてね

▼実際の通学時間に合わせて保護者と児童が通学路を何回か通って、信号機・道路標識の見方、横断歩道の正しい渡り方を指導しましょう。

▼帰宅後、遊びに行つてよい範囲や帰宅時間などを、自宅からの距離や交通環境を考慮して決め、子供にしっかり守らせるように指導しましょう。

▼子供は自転車を利用させる場合には、子供の年齢、体力能力に合った自転車を選び、また、乗る場合は必ず点検するように指導しましょう。

▼自転車を安全に利用させるには、空地や公園など安全な場所、安全な乗り方、特に交差点の安全な渡り方を十分に教えてから徐々に道路に慣れさせるようにしましょう。

▼事故を防ぐには、子供の行動特性をよくわきまえて、決めたことは必ず守らせましょう。

▼詳細：消費生活課 内線三二二番

▼日時：三月二十六日(金)午後二時～四時(入場無料)

▼会場：婦人会館ホール

▼テーマ：食品の安全性を考へるー道徳教育をめぐつて

▼講師：東京都立立川短期大学 教授・吉田幸弘氏

固定資産課税台帳の縦覧  
四月五日～二十四日  
▼詳細：資産課税課 内線二七六・五〇三番

戦没者の遺族への  
特別弔慰金

請求をしない人  
はお早めに

昭和五十四年改正第三回特別弔慰金の請求については昭和五十七年五月七日で時効になります。左記に該当し、まだ請求をしない遺族は至急手続きをして下さい。

(1) 満州事変(昭和六年九月十八日)以降の戦没者遺族で、昭和五十四年四月一日から五十四年三月三十一日までに同一戦没者に関し、遺族年金公務扶助料等の給付を受ける者がいなくなった場合の遺族。

(2) 満州事変以降の田陸海軍部内の判任文官等の遺族で、昭和五十四年四月一日において同一戦没者に関し、公務扶助料等の給付を受ける者がいない遺族。

▼詳細：保健課 内線四三三十五日

消費者講演会  
日時：三月二十六日(金)午後二時～四時(入場無料)

会場：婦人会館ホール

テーマ：食品の安全性を考へるー道徳教育をめぐつて

講師：東京都立立川短期大学 教授・吉田幸弘氏

▼詳細：消費生活課 内線三二二番



角田賢祐くん  
(1歳6か月)

お母さん(根本)  
角田ゆみ子さん

おともだちのみんなにマが公園に散歩につれてきてくれたの。そしたら天気がいいので元気がちやっ。パパは田んぼにいられてきたきまのオモチャを買ってきと一緒に遊んでくれるんだ。もう赤ちゃんと産まれる予定なんだ。ママは女の子がほしいって言ったけれど、僕は男の子がいい。だから一緒に遊べるもん。それからね、パパ早くほんのの車を買つてくれないかな。僕ね、車が大好きなんだ。

国民年金

▼詳細：国民年金課 内線二三四・二二六番

〈来月から保険料額が変更〉

57年度国民年金保険料

定額	加算	月額保険料	年間保険料	翌年度保険料	前納保険料
定	額	5,220円	62,640円	7,510円	61,130円
加	算	5,610円	67,440円	1,830円	65,610円

〈返還年金相談日程表〉

月	日	時間	場所	対象
4月	9日	13:00~16:00	小倉	新松戸
5月	7日	11:00~14:00	馬橋	六本木
6月	4日	9:00~11:00	馬橋	六本木

富士の魅力にとりつかれ

富士山：昔から霊峰と時々恐れられていることは、日本の象徴として人々に知られている。友人に紹介された故岡田紅陽氏との出会いだ。富士の写真では、右に出る人がいないと評されている人である。三年間、富士の撮影に随行、その間に岡田氏の影響を受けたのであろう。

「富士を撮るために色々な場所に随行しました。真の写真を撮るには、裸になつて師に飛び込まなければ、何かを得ることが出来ないと思ひまして、無我夢中で行きましたよ。」

「師の人格を知り、人柄に惚れたのである。彼の人生を運命づけた時なのかもしれない。神秘的な風貌で驚え立つ富士に取りくむ原田さんは、各方面に向いた。その写



富士愛好会・会長  
原 貞由さん(65歳)

「毎回出かけて、いつも撮れるとは限らないです。よ、気象条件に左右されま。すし、一枚も撮れない時もあるんです。こんな時は、背中にスリと重さが増してきます。でも、その土地の人情と、そして、その土地の人達との交流も忘れてはならない。地域によって種々の情報を知ることが大切である。そのおかげで冬山で遭難せず命びろいをしてきたことも、再にとまらな。い。

富士愛好会の会員は、二十八人、あくまでも趣味の領域を越えないよう指導している。絵に対する評価はせず、會員の気持ちに尊重し、喜びを互に分ち合。うことが大事であると論じている。

専門家にも高く評価されている。愛好会では、毎年正月に松戸駅構内で、富士写真展を開催し、市民を楽しませてくれる。これからも、古今を問わず、北斎・広重のような、霊峰富士を撮りつづけるであらう。

松戸ユウカリジュニア  
テニススポーツ少年団

▶ 種目…硬式テニス  
▶ 資格…新小学生4、5年男女  
▶ 練習日…毎週1曜日午後  
▶ 場所…栗ヶ沢コート  
▶ 説明会…3月27日午後2時から栗ヶ沢コートで説明します。  
▶ 詳細…内川 ☎43-3551番

松戸話し方教室

▶ 練習日…4月8日、15日、22日、29日各木曜午後6時30分から8時30分  
▶ 会場…明市民センター(新京成上本郷駅前)  
▶ 教材費…2600円  
▶ 講師…長島善雄 他  
▶ 申込先…松戸話し方友の会・田村 ☎45-8150番

松戸版画の会

▶ 練習日…毎月第1・2・3金曜日午前10時～正午  
▶ 会場…市民会館  
▶ 対象…一般男女(初心者歓迎)  
▶ 会費…月2000円、入会金2000円  
▶ 講師…奥山義人氏  
▶ 連絡先…久本 ☎91-3870番

あすなろ会

▶ 練習日…水曜日(月3回)午前9時～午後1時  
▶ 会場…市民会館  
▶ 会費…月2000円(入会金2000円)  
▶ 講師…石川正治氏  
▶ 詳細…林 ☎67-7840番

ラグビースクール

▶ 練習日…毎週日曜日午前9時～正午  
▶ 会場…松戸自衛隊グラウンド(新京成元山駅下車)  
▶ 対象…小学生  
▶ 会費…入会金1000円、年会費1200円(4回分納)  
▶ 詳細…松戸市ラグビー協会・銅谷 ☎41-9311番

常盤平英会話

サークル(女性)

▶ 練習日…毎週木曜日午後7時～9時まで  
▶ 会場…常盤平市民センター  
▶ 会費…月2500円  
▶ 申込先…金 ☎44-5009番

心のふれあいを大切に  
障害者に理解を

音楽の広場

▶日時…3月23日(火)午後1時30分～3時30分
▶会場…市民会館音楽室
▶講師…工藤和栄氏
▶詳細…社会教育課☎内線464番

松戸シティフィル
ハーモニー管弦楽団
団内室内楽発表会

▶日時…3月28日(日)午後2時開演
▶会場…勤労会館
▶入場料…無料
▶詳細…福祉☎86-2800番

たばこは市内で
買いましょう



軟式テニス教室

▶期間…4月～7月(4か月週1回2時間)
▶会場…時間

Table with columns: 会場, 曜日, 時間, 定員. Lists tennis court locations and schedules.

▶対象…市内在住・在勤者
▶会員…4か月5000円(一括納入)
▶申込み受付

Table with columns: 会場, 日時, 時間, 定員. Lists tennis court locations and schedules.

▶その他…定員オーバーした場合抽せんいたします。
▶詳細…松戸市軟式庭球連盟・木瀬☎42-0803番

ソフトボール

審判員講習会・登録会

▶日時…4月4日(日)午前9時
▶会場…運動公園体育館談話室、当日受けられない人は4月18日(日)千葉市あやめ台小で
▶詳細…松戸市ソフトボール協会宮坂☎85-0883番

ゲートボール大会

▶日時…4月18日(日)午前9時
▶会場…常盤平金ヶ作中央公園
▶資格…市内在住、在勤の人でつくられたチーム
▶参加費…1チーム4000円
▶主催…4月1日午後1時から常盤平市民センター
▶申込先…3月30日午後1時～5時まで電話でゲートボール協会木村☎86-3256番、池田☎87-5520番へ



松戸史談会

▶日時…4月4日(日)午後0時30分馬橋駅東口集合(雨天の場合は11日に延期)
▶行き先…栗ヶ沢、根本内方面史跡めぐり(軽装、徒歩約2.5km約2時間30分、交通費自弁)
▶会費…1人200円
▶申し込み…当日集合場所で受け付けます。(どなたでも)
▶詳細…史談会世話人・青木☎62-2702番

職業訓練校講座

〈鎌倉彫日曜講座〉

▶期日…4月11日～8月までの毎月第1・第3日曜日(4月は第2日曜日)計10回(定員…50人)
▶時間…午後1時～4時
▶費用…1か月2000円

〈うるし教室〉

▶期日…4月11日から、毎月第1・第3・第4日曜日(4月は第2日曜)10回(定員…50人)
▶時間…午後1時～4時
▶費用…1か月3500円
▶会費と申込先…松戸共同高等職業訓練校☎44-4823番。月～金曜日は午前10時～午後3時、土曜日は午前中。4月3日まで受け付け。

文化財映画会

▶日時…3月28日(日)午後1時～2時30分
▶会場…文化ホール
▶上映作品…「伝師松本良山」上総の錫物師「日本刀鍛錬」
▶対象…一般、参加料無料
▶詳細…文化ホール☎67-7810番

街頭くずかごを大切に

最近よくみかけるのが市内の街頭くずかごに家庭ごみがよく投げ込まれており、本来のくずかごの使用法とは異なり美観上もよくありません。ひとりひとり公衆道徳を守り正しくくずかごを使いましょう。▶詳細…環境第1課☎内線530番

町の明るい話題を募集します

町会や子ども会など地域の明るい話題を写真ニュースに掲載します。職員がお伺いしますので広報課までご連絡下さい。▶連絡先…広報課☎内線561番

〈市立病院〉
休診のおしらせ

松戸市立病院整形外科外来は3月29日(月)休診します。

移動図書館
みどり号の休館

▶休館期間…3月25日～31日まで(特別整理期間のため)

日本脳炎予防接種

▶個人通知対象者…昭和53年5月1日～54年3月31日までに生まれた人には、申し込みがなくても問診票を送付します。
▶申込み対象者…昭和51年4月2日～53年4月30日までに生まれた人で、基礎免疫(3回)の接種を終わっていない人。特に昨年2回接種している人は、再度3月末日まで申し込みを受け付けます。大至急下記ハガキ要領で申し込んで下さい。(初回及び1回接種した人も含む)
▶昨年初回の通知をさしあげた人も、今年の追加分は申し込みになります。以前の問診票をお持ちの方は、申し込みをしなくてもそれを利用して下記日程で受け下さい。
▶詳細…保健衛生課☎内線405番(電話の申し込みはご遠慮を)

お知らせ
市のようす(3月1日現在)
人口 409,858人 (+81)
男 207,173人 (+43)
女 202,685人 (+38)
世帯 132,155世帯 (-74)

子どもミニサッカー
大会と講習会

▶日時…4月18日(日)午前9時
▶会場…梨香台団地グラウンド
▶資格…小学新1年生～4年生(女子は1学年下のクラスに参加)1チーム6人で学年ごと
▶詳細…松戸市少年サッカー連盟野宮☎91-3919番



麻しん(ハシカ)
予防接種

生後12か月から72か月までの人を対象に市内の受託医療機関で個別接種の方法で行います。下記申し込み対象者は、下記ハガキ要領で宅急申し込みを。問診票(無料券)を送付致します。この子防接種は保育園、幼稚園等の集団生活に入る前までに接種しておくことが望ましいので、医師と相談の上早めに受けて下さい。▶申し込み対象者…昭和51年5月1日以降の出生者で、麻しん(ハシカ)にかかったことがなく、まだ麻しん(ハシカ)の子防接種を受けていない人で、問診票を持っている人は、以前の問診票を利用して6歳の誕生日前に済ませるようにして下さい。▶個人通知対象者…昭和56年2月1日から56年3月31日までに生まれた人には4月上旬に申し込みなくとも通知致します。▶詳細…保健衛生課☎内線405番

硬式テニスシングル大会
兼兼体出場選手選考会

▶日時・種目…予選=4月4日(日)一般女子、4月11日(日)一般男子、本選=5月23日(日)一般男子、5月30日(日)一般男子、一般女子、非年、ジュニア男・女(午前9時開始)
▶会場…栗ヶ沢公園テニスコート
▶参加資格…市内在住の人、ジュニアは高校1年生まで、非年は45歳以上。
▶参加費…一般男・女1200円、非年1000円、ジュニア500円(当日会場で)
▶申込先…3月26日(金)までに種目(1人1種目)を明記し、ハガキでテニス協会・小沢清(小倉原4-35-11)☎42-3209番へ

陸上競技記録会

▶日時…4月11日(日)午前9時
▶会場…運動公園陸上競技場
▶参加資格…高校生以上の人
▶種目…100m、400m、800m、5000m(男子のみ)、走幅跳、走高跳、4×100mリレー
▶申込料…1種目300円、リレーは500円
▶申込先…4月3日(土)までに氏名、種目、住所を記入し、申込料を添えて、上本郷2261陸上競技協会・鶴沢勇まで
▶詳細…富沢☎66-8535番

婦人科がん検診

▶実施期日…4月上旬～中旬。希望される人は申し込みを。

Table with columns: 会場, 対象地区. Lists locations and target areas for gynecological cancer screening.

▶他地区については広報でお知らせします。

Application form for gynecological cancer screening with fields for name, address, phone, etc.

▶対象者…上記地区に居住する35歳以上の女性
▶検診日…後日申込者に通知
▶費用…無料
▶申込先…3月27日までにハガキで健康管理課へ(電話不可)
▶詳細…健康管理課☎内線412番

日本脳炎日程表 接種時間…午後1時15分～2時30分

Table with columns: 衛生会館, 五香市民センター, 松島台会館, etc. Lists vaccination dates for various locations.

愛の献血

Table with columns: 月日, 会場, 時間, 主催. Lists blood donation events.

休日医療体制 健康保険証を忘れずに!
◆緊急在宅当直医・午前9時～午後5時 テレフォンサービス☎68-0010番
◆休日歯科診療所・午前9時～正午 衛生会館☎68-3553番
◆休日・土曜日夜間急病診療所・午後8時～11時 衛生会館☎68-3756番

市税は確実・便利な口座振替で  
納期内納付にご協力を!

編集・発行=松戸市役所広報部広報課 ☎(66)1111



## 小さな出会い つくしんぼの林に遊ぶ笑顔

うららかな日  
小さな生命たちが  
春を待たわびたよつこ  
土の中から顔をもちあけてきた  
ふと声をかけてみたくなる  
つかの間のひととき

### 野鳥 観察会



- ▶日時…4月18日(日)午前8時30分松戸駅西口交番前集合、午後3時現地解散
- ▶行き先…東民の森(船橋市)・谷津干潟(習志野市)
- ▶内容…林の鳥と夏羽のシギ、チドリ
- ▶用意…観察用具、筆記具、長グツ、弁当
- ▶申込先…当日集合場所で
- ▶詳細…公園緑地課☎内線291番

### 青少年会館 —第1期教室—

- ▶期間：四月～七月(土曜コースは四月二十四日、日曜コースは四月二十五日から)
- ▶対象：①少年教室、市内在学の小学生以上で初心者②親子教室、市内在学の小学生以上と親で初心者
- ▶交通：新松戸駅から徒歩十五分またはバスで新松戸南小下車、徒歩五分
- ▶申込み：四月十日(土)～二十二日(木)午前九時～午後四時まで青少年会館☎44-1855六番(月曜休館)

科目(対象定員)	曜日	回数	時間	費材料	講 師
卓球教室 (小4以上30人)	土	10回	午後2時～5時	1,000円	松戸市卓球協会 田 田 公 生
モンシロ 350 (小4以上25人)	土	11回	午後2時～5時	2,000円	モンシロ うらな 鈴木 寛 樹
親子釣り教室 (小4以上25人)	土	14回	午後1時～4時	1人 1,500円	東京釣バス協会 大 作 男 男
親子囲碁教室 (小4以上30人)	土	14回	午後1時～4時	1人 500円	財団法人棋院 藤 田 金 夫
工 作 (4歳～7歳児) (小4以上25人)	日	11回	午後1時～4時	3,000円	松戸少年会 小 崎 謙 二
藤 手 豆 (小4以上25人)	日	11回	午後1時～4時	2,000円	藤 手 豆 西 林 敏 徳
親子音楽教室 (小1以上25人)	日	11回	午後1時～4時	1人 2,000円	千葉児童音楽文化 園 井 京 美
田 地 教 室 (中1以上25人)	日	14回	午後1時～4時	2,500円	日本美術家連合会 安 藤 貞 吉

\*親子教室は小学校4年生以上(茶道は小1以上)なら1人でも受講できます。

### おはなしキャラバン

期日	会 場	時 間
十五日	市民劇場	午後三時～四時
十四日	図書館本館	午後三時～四時
九日	明市民センター	午後三時～四時
八日	六葉市民センター	午後三時～四時
四日	図書館本館	午後二時三十分～四時

- ▶第1回東葛美術会展：七日まで
- ▶82回松戸美術団体合同展：八日～十四日
- ▶やきもの教室陶松作展：九日～十三日
- ▶主体美術千葉展：十四日～二十日

### 文化ホールギャラリー

4月

### 第二次総合五か年計画の四年目

## 各事業・施策の遂行へ

宮岡市長は三月定例会中、会初日の五日、次のように今年度の施政方針を発表しました。(要約)

私は昨年六月、各位の御声援と市民の御信託を受け、三年度市政を担当することになりましたが、謙せられた責任の重さを思い心を新たに、よりよい松戸市の実現をめざして、渾身の努力を重ね市民の負託に応えたいと存じます。

国の一般会計予算は、前年度比伸び率六・二〇増、国債費、地方交付税交付金を除く一般歳入の伸び率はわずかに一・八増と財政再

### 社会福祉対策

#### 一層の充実と強化を

国際障害年が終了しましたが、成果を一年限りのこととせず、長期行動計画として定着し、継続させるための単独事業により所要の施策を実施するとともに、既存制度を社会経済情勢の実態に合わせ充実させるべく配慮しました。

すなわち在宅聴覚障害者手書き電話設置事業、身体障害者車椅子降段昇降補助機の購入、広域行政施設としての精神薄弱者収容施設用

地の取得などの新規事業のほか、ねたより身体障害者福祉手帳、高齢者現金支給費、高等学校入学金交付金の限度額、家庭援手金交付金、生活つき資金交付金の

同福祉員特別手当など既存制度による給付の増額、保護対象の拡大についても配慮し、福祉政策の充実強化を図ります。

市立保育所：最近の人口動態を見ますと、社会増の減少、出生率の低下によって、本市の人口の伸び率は

### 生活環境の整備

#### 潤いのある暮らし

二十一世紀の森と広場建設事業：都市計画公園事業の認可も得、新年度には用地買収及び借入れについて、地域住民の理解と協力も得られる見通しとなり、また、事業財源の確保

に努力するとともに、市独自においても工夫をこらし事業の進展を図りたいと考えています。

公園整備：横須賀中央公園第一、第二事業の完成、三冠園第一、第二事業の完成

の強化を図る一方、災害用備蓄倉庫の新築、医療機器、浄水機器等の購入、水害対策用ボートの各防置配置、防災計画の見直しなど防災体制の確立を図ります。

消防の整備：消防局庁舎を完成させるとともに、近い将来の庁舎増設を備え、西口消防署用地を拡張し、東部地区に消防署を新設するなどの用地を購入します。

国民健康保険事業：医療費の動向、五十六年度の取組状況等を慎重に検討した結果、国民健康保険税については新年度特例措置を現行のまま据置きます。

そのほか、助産費、葬祭費、はり・きゅう施術費補助金の増額を行い、市民被保険者に対する医療費通知制度については、新年度の無届届と併せて情報活動

況の中で、予算編成に当たりましたか、第一に第二次五か年計画に盛り込まれた諸事業を予算化すること、第二に建設、整備された学校、公園、道路その他公共施設を良好な状態で維持管理し、かつ保守すること、第三に廃棄物処理手数料、下水道使用料のほか公共料金に協力し、現状のままだけに置くこととしました。

建設費の削減と、地方公共団体の予算編成のガイドラインを示す地方財政計画も前年度比伸び率五・六増とこれまた堅実な姿勢です。

こうした内外の厳しい状況の中、

### 市民生活の保全

#### 健康と安全の充実を

保健指導：医師会をはじめ関係機関との協力を得て、地域保健の充実のために引き続き努力します。

新年度では小学校新入児童全員に対し、心臓疾患の検診を実施します。

小児医療センターの建設：五十八年度開設をめざし建設に着手し、医師、看護婦などの整備の確保、医療機器等の整備にも積極的に取り組んでまいります。

市民の安全対策：北小金駅北口及び北松戸駅西口に二階建て自転車駐車場を新設します。

また交通安全対策と防犯対策を兼ね、五十六年度から工事中の幹線道路照明灯設置事業は、五十八年度完了をめざします。

防災対策：昨年の台風二十四号の貴重な体験を踏まえ、新年度には固定系の防災行政用無線局を設置し、五十六年度に設置した移動系の無線局と併せて情報活動

の強化を図る一方、災害用備蓄倉庫の新築、医療機器、浄水機器等の購入、水害対策用ボートの各防置配置、防災計画の見直しなど防災体制の確立を図ります。

消防の整備：消防局庁舎を完成させるとともに、近い将来の庁舎増設を備え、西口消防署用地を拡張し、東部地区に消防署を新設するなどの用地を購入します。

国民健康保険事業：医療費の動向、五十六年度の取組状況等を慎重に検討した結果、国民健康保険税については新年度特例措置を現行のまま据置きます。

### 57年度施政方針

# 万難を排して財政の健全化 公共料金はすえ置き

### 教育・文化の施策

#### ゆとりと質的向上

教育施設の充実：小中学校の新増設はほぼ時を過ぎましたが、幸各小学校の新

校の増築を行い、また、ブルーの新設、屋

校の増築を行い、また、ブルーの新設、屋

校の増築を行い、また、ブルーの新設、屋

校の増築を行い、また、ブルーの新設、屋

校の増築を行い、また、ブルーの新設、屋

校の増築を行い、また、ブルーの新設、屋

校の増築を行い、また、ブルーの新設、屋

### 都市基盤の整備

#### 住みよいまちづくりへ

都市計画道路：五路線の整備を推進します。

駅前広場の整備：北小金駅南口については、新年度中に都市計画決定を終え、事業化の運びとなります。

六次駅周辺については、さらに調査検討を継続し、戸駅東口については、地元間の意見の調整に意を用い、既定計画を推進したいと考えています。

北総線二期工事については、昨年五月運輸省に対し、工事施行認可申請書が提出されており、成田新高速鉄道のルートとの関連等により、その見通しを得るには今しばらくの時間を要します。

バス路線については改めて検討し、新たな成案を得たいと考えています。

現行地方行政制度下における幾多の制約、多様な市民の価値観、市民生活からの様々な要請を考えると、所期の目的を達成することは容易ではありませんが、私は未知を畏れず、議員各位のご理解と職員の協力を得ながら目的達成に向かって邁進する所存です。

大きな期待をもって迎えた一九八〇年度の目標は依然として厳し状況ではありますが、地方分権をめざした行政刷新を進めるため、財政努力を断る必要はないと存じます。

文化財の発掘調査保護対策についても配慮しました。「美術審議委員会」については、お時間をかけ調査研究をお願いしたいと考えています。

市民センターの設置：馬橋東市民センターを完成させます。さらに二階建ての市民センター用地の購入を進めたいと考えています。

市民センターの設置：馬橋東市民センターを完成させます。さらに二階建ての市民センター用地の購入を進めたいと考えています。

### 経済基盤の整備

#### 魅力ある商店街に

商業振興：大型店舗周辺対策資金利子補給制度の新設などのほか、従来制度の活用を図るべく、経営者との連携、対話、指導を深めたいと考えています。

また、一部市外を含む全市域を対象に消費者の買物行動調査を実施し、将来的に商業振興、経営改善の指針を得たいと考えています。

また、一部市外を含む全市域を対象に消費者の買物行動調査を実施し、将来的に商業振興、経営改善の指針を得たいと考えています。

また、一部市外を含む全市域を対象に消費者の買物行動調査を実施し、将来的に商業振興、経営改善の指針を得たいと考えています。

### 事務処理近代化のために

#### 庁舎増築と支所開設

現在施行中の庁舎増築が完成しますので、計画検査所の開設準備、公害研究所の再整備、住民情報システムインフラシステムの開発をすすめてまいりたいと考えています。

さらに、第三次五か年計



### 国民健康保険

四月から給付金が増額に

- ▶給付額…①助産費=被保険者の出産1人につき10万円が12万円に。②葬祭費=被保険者の死亡1件につき5万円が6万円に。③はり、きゅう施術費=1回600円が700円に。
- ▶取扱窓口…市民課、各支所③については国民健康保険課または支所で手続きをし、利用券の交付を受けて下さい。(45歳以上の被保険者に交付)
- ▶必要書類…印鑑、国民健康保険被保険者証①については母子手帳または出産証明書が必要です。
- ▶詳細…国民健康保険課☎内線219番

### 固定資産課税台帳の縦覧

4月5日～24日まで

今年度は固定資産評価替えの基準年度です。土地・家屋・償却資産の固定資産課税台帳を、この期間に縦覧して下さい。

固定資産課税台帳の登録事項に不服のある場合は、5月4日までに固定資産評価審査委員会に審査の申し出をすることができます。

▶縦覧場所…資産課税課☎内線276番・503番 時間…月曜日～金曜日は午前8時30分～午後5時 土曜日は午後0時30分まで。

\*固定資産税・都市計画税の第1期納期は5月15日～5月31日

### 松戸ターミナル職業相談室が移転

新所在地	電話	備考
松戸ビルディング 7階	67-8800	松戸駅西口

### 春の大そうじ

期日	実施地区
4月12日	早稲、新聖山、榎野口
13日	船本第1、第2、第3、第4、第5、第6、船本第7、第8、第9、第10、第11、第12、第13、第14、第15、第16、第17、第18、第19、第20、第21、第22、第23、第24、第25、第26、第27、第28、第29、第30、第31、第32、第33、第34、第35、第36、第37、第38、第39、第40、第41、第42、第43、第44、第45、第46、第47、第48、第49、第50、第51、第52、第53、第54、第55、第56、第57、第58、第59、第60、第61、第62、第63、第64、第65、第66、第67、第68、第69、第70、第71、第72、第73、第74、第75、第76、第77、第78、第79、第80、第81、第82、第83、第84、第85、第86、第87、第88、第89、第90、第91、第92、第93、第94、第95、第96、第97、第98、第99、第100
14日	五反田、船本第1、第2、第3、第4、第5、第6、第7、第8、第9、第10、第11、第12、第13、第14、第15、第16、第17、第18、第19、第20、第21、第22、第23、第24、第25、第26、第27、第28、第29、第30、第31、第32、第33、第34、第35、第36、第37、第38、第39、第40、第41、第42、第43、第44、第45、第46、第47、第48、第49、第50、第51、第52、第53、第54、第55、第56、第57、第58、第59、第60、第61、第62、第63、第64、第65、第66、第67、第68、第69、第70、第71、第72、第73、第74、第75、第76、第77、第78、第79、第80、第81、第82、第83、第84、第85、第86、第87、第88、第89、第90、第91、第92、第93、第94、第95、第96、第97、第98、第99、第100
15日	南花巻
16日	秋山、秋山四郎
17日	高原南、高原南山
18日	高原第1、第2、船敷西新橋
20日	高塚新田
21日	高塚新田
22日	船敷新田、船敷中内新橋
23日	和名ヶ台
24日	金ヶ台門前

▶担当…(環)管理課内線413番

### 春の全国交通安全運動

四月六日(火) から十五日(木)

▼詳細…教育委員会保健体育課☎内線四四九番

### 学童災害共済

制度にご加入を

▼詳細…教育委員会保健体育課☎内線四四九番

▼申込要付け…四月十二日(月)～二十日(火)まで住宅課☎内線三三五番

### 〔募集します〕

- 手賀沼をきれいにする水面清掃船の名前を皆さんから募集します。
- 応募方法…官製ハガキに水面清掃船の名称、住所、氏名、年齢、電話番号を記入し、〒271 根本387-5公舎課まで送って下さい。
- ▶募集期間…4月5日～20日まで
- ▶詳細…公舎課☎内線549番



### —昭和57年度— 国民年金保険料 納入通知書を発送

57年度の納入通知書は4月1日に発送いたしました。今回引き上げられた保険料は下表のとおりです。

また前納で納付される場合は4月30日までです。

▶詳細…国民年金課☎内線234～6番

—国民年金保険料は口座振替で—

日額	月額	年額	引当	前納
定額	5,270	62,640	1,510	61,130
特例	5,670	67,440	1,630	65,810

# 中高層住宅時代にむけて ノッポはご車(46.6m)登場

中・高層ビル火災に備えてノッポはしご車がお目見えしました。

このはしご車は、全国でも数台しかなく、県下では千葉市に次ぐ、二番目のはしご車です。

西口消防署に、四十台のはしご車が配備されていますが、それを、六・六メートル上まるノッポはしご車は、馬橋消防署管内に配備され、高層ビル火災に、威力を発揮することになります。

高さ四十六・六メートルを誇るはしご車の最大の特徴は、アラ



14階のマンションでもとどきます

### 松本清奨学金 高校修学資金

▼申請資格…①経済的な理由で高校に就学させることが困難な保護者、②住民基本台帳に登録され、引き続き市内に一年以上居住していること③成績良好で健康なこと④学校教育法による高校に在学していること⑤法令その他により、この奨学金、修学資金と類似の学費の給付を受けていないこと

▼支給額(月額)…①松本清奨学金1,900円以内②高等学校修学資金1,900円以内

▼提出書類…①交付申請書②家庭状況調査書③在学証明書④在学高校長からの推せん書⑤今年入学の生徒は出身中学校長からの推せん書⑥成績証明書⑦住民票簿⑧収入証明書(家族の勤務者全員のもの。給与所得者は源泉徴収票と最新の給与明細書、自営業者は申告書

### 住宅の浸水を防ぐために

かさあげ工事に対し融資のあつせん(利子補給)昭和五十七年七月三十一日まで建築を完了し、降雨による床上浸水を振り、左記に該当する地区内に住宅を持ちその住宅を浸水から守るためのかさ上げ工事をお考えの方に融資のあつせん、利子補給を行いますので、防災課まで連絡して下さい。

▼申請期間…四月一日から二十四日(十八日の日曜日は午前十時から正午まで受け付け)

▼申請書配布…援護課(市役所新館七階)☎内線四二二番

### 住民票等 出前のお知らせ

四月一日から、小金、新松戸地区に新しく出前店ができました。ご利用下さい。

▼出前店…新松戸駅前(お菓子のコトブキ)☎新松戸支所☎43-1511-1番

▼該当地区名…東平賀、根本内、小金原一丁目、日暮、小金清志町、二ツ木、大橋字松木下、大橋字寺之下、大橋字坂下、大橋字寺之下、紙敷字妙見下、秋山字北、常盤平二丁目の各地区一部

▼詳細…防災課☎内線三二六番、四九六番

## ときわ平桜まつり

日時…四月十日(土)十一日(日) 午前十時～午後七時 雨天等の場合は中止

▼場所…常盤平から通り

▼行事…歩行者天国(常盤平二丁目五番、二一丁目)各種パレード

▼お願い…①駐車場がありません。また周辺一帯は駐車禁止ですので電車を二利用下さい。②ゴミは各自お持ち帰り下さい。

③期間中、歩行者天国内は交通規制が行われます。

▼詳細…松戸市観光協会 ☎64-1211-1番

〈東漸寺の雅児行列・榎木市〉

▼期日…四月二十五日～二十七日

▼交通…常盤線北小金駅下車南口

### 自動車運転者講習会に参加を

交通安全協会では、自動車運転者法規講習会を、下記の通り実施します。自動車の免許を持っているすべての人の参加をお願いします。安全協会会員証をお持ちの方は持参して下さい。

日 時	場 所
4月7日	六東市民センター
8日	第三中学校体育館
9日	西ヶ崎小学校体育館
10日	東部小学校体育館
11日	小倉市民センター
12日	中国小学校体育館
13日	常盤線中学校体育館
14日	小金南市民センター
15日	栄中学校体育館

### 遺児手当 - 4月期支給分 -

遺児手当(父母または父母の一方と死別した義務教育終了前の児童を扶養している人に支給)の4月期分(12月～3月)を支給します。手当は、受給者の指定口座に振り込みますので4月10日以降に銀行で確認して下さい。

受給内容に次のような変更が生じた時は必ず届け出を。

▶変更届題…①受給者が遺児が市外に転出する時②市内での住所変更や振込先銀行を変える時③氏名を変更した時④遺児の数が増加(松戸市へ転入)または減少・死亡した、養子になった、扶養しなくなった等⑤遺児の父

または母が再婚(事実婚を含む)した時

▶詳細…援護課☎内線422番

### 粗大ごみは早めに 申し込みを!

粗大ごみの申し込みが非常に多くなる時季となりました。市では、粗大ごみを無料で収集しておりますが、申し込みは、一世帯当たり三点を限度とします。それ以上の場合は自分で直接清掃工場(六和クリーンセンター)に搬入するか、業者に委託して処理して下さい。

また、引っ越し、家の増改築等で多量にでるものは自己処理となります。

▶詳細…環境第一課☎内線530番

お話と映画の会
みんな友だちになろう

- 日時...4月25日(日)午後1時30分
会場...欠切公民館・4階ホール
対象...5歳から7歳までのこどもとその保護者150人
映画...国際障害者年記念・こどもと障害者のふれあいキャンペーン映画「ドラえもん・ケンちゃんの冒険」
講師...社会福祉法人・全国心身障害児福祉財団・古島常男氏
入場...無料
詳細...欠切公民館☎68-1241-3内線44・45番

趣味の講座

- 期日...4月14日～6月24日毎週1回計10回
会場...欠切公民館

Table with columns: 講座名, 期日, 会場, 定員, 講師, 備考. Includes courses like '和紙の市川', '山田内膳', '和紙の市川', '山田内膳', '和紙の市川'.

- 対象...市内在住・在勤の16歳以上の人(各講座初心者向け)
申込先...4月7日(水)午前9時から欠切公民館へ教材費を添えて申し込みを。☎68-1241-3内線44・45番へ

春季バドミントンダブルス大会(一般の部)

- 日時...4月25日(日)午前9時～午後5時
会場...運動公園体育館
資格...市内在住・在勤・在学者
種目...男子1部、2部、壮年の部(35歳以上)女子1部、2部
参加費...1人300円(シャトル個人持ち)
申込先...ハガキで4月17日までに〒270 平賀209-49・木多見光男☎42-8742番へ

少年野球大会

- 期日...5月2、3、5日
会場...古ヶ崎野球場
参加資格...1部(高校年層昭和39年4月2日～42年4月1日生まれ)、2部(中学年層昭和42年4月2日～44年4月1日生まれ)で監督は20歳以上の成年者
参加費...1チーム4000円
申込締切り...4月24日(土)午後6時市民会館での主将会議まで
申込先...野球協会・普川☎62-0327番

野球教室(少年硬式)

- 期日...4月11日(日)
会場...松戸リトル専用球場
費用...無料
参加資格...市内小中学生
申込み...三井田☎86-6260番・木村☎87-7717番



江戸川ハイキング
江戸川の野草と歴史

- 日時...4月11日(日)午前9時30分(雨天の場合は4月18日に順延)
会場...松戸駅西口下車、メイン道路を直進し電話局前を通り突き当たりの土手)午後2時解散
行程...里見公園まで6.7km
講師...元柏市民文化会館館長・斎藤吉永氏
費用...無料
持参品...弁当・水筒・つみ草用具などを用意下さい。
定員...50人(先着順)
申込先...4月10日(土)正午までに公営課☎内線578番

勤労会館
ふれあい教室

- 会場...勤労会館
時間...午後6時30分～8時30分
対象...市内在住・在勤の勤労者

Table with columns: 科目, 定員, 期間, 講師, 教材費. Includes 'ペン習字' course.

- 申込先...4月9日(午後6時～8時)4月10日(午後2時～4時)勤労会館☎65-9666番で先着受け付け(教材費を添える)定員に満たない場合は、12日以降商工課☎内線351番)で受け付けます。

喜楽家バザー

- 日時...4月25日(日)正午から
会場...喜楽家(馬橋2986)
協力内容...バザーへの物品提供
詳細...喜楽家☎44-9951番、石塚☎44-1299番(夜間)

お知らせ
市のようす(3月1日現在)
人口409,858人(+81)
男207,173人(+43)
女202,685人(+38)
世帯132,155世帯(-74)



軟式庭球
春季市民大会

- 日時...4月18日(日)午前9時(午前8時30分受け付け)
会場...栗ヶ沢公園庭球場
種目...男女A B C Dクラス別
対象...市内在住・在勤者
参加費...連盟クラブ員500円・一般1000円
締切り...4月9日必着
申込先...常盤平1-46-307軟式庭球連盟・吉田桂三☎88-6431番(ハガキで申し込んで下さい)

春季バドミントン大会(中学生の部)

- 日時...4月18日(日)午前9時～午後5時
会場...運動公園体育館
資格...市内在住者にかぎる。
種目...男子ダブルス、女子ダブルス戦
参加費...1人200円
申込先...ハガキで4月15日までに〒271 高塚新田高塚団地1-6-302・山本旭☎92-0029番

心のふれあいを大切に
障害者に理解を

ジャズ体操教室

- 日時...4月20日～6月29日の毎週火曜日午後1時30分～3時
会場...健康増進センター
費用...毎回300円(会場使用料)
資格...市内在住・在勤の人。増進センターの医学検査を1年以上に受診した人(まだ検査を受けていない人、または1度受けてから1年以上たっている人は事前に検査の申し込みを)
申込先...受け付けは健康増進センターで4月6日から先着80人まで、電話申し込み可☎68-1241-3番(水曜日午後は休館のため受け付けできません)

フォークダンス講習会

- 日時...4月13～6月22日毎週水曜日午後6時30分～8時30分
会場...欠切公民館4階ホール
会費...700円(10回分)
詳細...望月☎65-7122番

建築基準法基礎講座

- 日時...4月24日、5月6、12、18、29日午後6時～9時
会場...松戸共同高等職業訓練校(小金原4-33-1)
定員...先着50人
費用...3000円(教材費含む)
申込先...4月17日までに松戸共同高等職業訓練校☎44-4823番

手あみ(無料)講習会

Table with columns: 期日, 会場, 時間. Includes dates like 4月14日, 21日, 28日.

- 詳細...渡辺☎88-8921番

刀剣鑑賞教室

- 日時...4月18日(日)午後1時～
会場...勤労会館
定員...30人(参加費無料)
申込先...ハガキで〒271 水新田537・井川幹司へ

日本舞踊・民謡無料講習会

- 日時...4月7・14・28日正午から
会場...婦人会館4階和室
詳細...川上☎62-4803番



成人検診

Table with columns: 期日, 会場, 対象地区. Includes dates like 4月16日, 5月14日.

- 対象...35歳～64歳(大正6年～昭和22年生まれ)ただし胸部レントゲン検査は、15歳以上(妊娠を除く)の人ならなたでも受けられます。レントゲン検査は金具、ボタン等のついていない下着でおい下さい。
検査内容...検尿、血圧測定、血液検査(貧血、コレステロール)胸部レントゲン
受付時間...午後1時30分～3時
申込方法...当日直接会場へおい下さい。
詳細...健康管理課☎内線415番 ※今後も各地区で実施します。その都度広報でお知らせします。

愛の献血

Table with columns: 期日, 会場, 時間, 主催. Includes dates like 4月10日, 4月11日.

- 詳細...健康管理課☎内線412番

やめよう、なくそう
電柱等へのはり紙・はり札・捨て看板

市立病院職員募集

- 職種...看護婦、パート看護助手(35歳まで)、パート検査技師(40歳まで)
詳細...市立病院庶務課☎63-2171内線562～563番

市立保育所

- 臨時保育募集
職種...時間外パート
資格...保育経験者または子どもを育てたことがあり、保育に熱意のある35歳前後の就学前幼児がいない健康な人
登録制...申込みにより名簿登録
勤務先...新松戸北、古ヶ崎第2保育所(ともに新設保育所)
詳細...保育所課☎内線427番

商工会議所職員募集

- 資格...高校卒以上30歳までの男子
募集人員...若干名
応募先...4月10日までに履歴書持参のうえ商工会議所総務課へ
詳細...商工会議所☎64-3111番

休日医療体制

- ◆緊急休日在宅直医：午前9時～午後5時
◆休日歯科診療所：午前9時～正午
◆休日・土曜日夜間急病診療所：午後8時～11時
健康保険証を忘れずに！
テレフォンサービス☎66-0010番
衛生会館内☎69-3553番
衛生会館内☎69-3756番



ママ お花のトンネルだね  
 桜満開 常盤平の並木道

花のじゅうたんになる  
 雪のよけに「ユキ」舞い降りる  
 花のじゅうたんになる  
 雪のよけに「ユキ」舞い降りる  
 花のじゅうたんになる  
 雪のよけに「ユキ」舞い降りる

春季市民サッカー大会



▶日時…5月9日から  
 ▶会場…江戸川サッカー場  
 ▶参加費…1チーム1000円  
 ▶参加資格…高校生以上  
 ▶詳細…松倉☎63-5535番

春季市民  
**ソフトボール大会**

▶日時…5月9・16・23・30日  
 ▶場所…古ヶ崎グラウンド  
 ▶対象…市内在住・在勤者により  
 編成されたチーム  
 ▶代表者会議…4月24日(土)午後  
 5時運動公園武道館会議室  
 ▶参加費…1チーム・男子(5000  
 円)女子(3000円)  
 ▶申込先…代表者会議当日  
 ▶詳細…松戸市ソフトボール協会  
 永野☎64-8441番

松戸市美術展  
 作品を募集

▶部門…日本画、洋画、彫塑  
 ▶点数…1人2点以内  
 ▶規模…絵画は10号以上50号まで、  
 彫塑は等身大以内。絵画はガラ  
 スの額ぶちをできるだけ使わな  
 いこと。(絵画はすべて額装する)  
 ▶参加資格…16歳以上の市民  
 ▶出品参加料…1人200円、高校生  
 は半額  
 ▶搬入日時と場所…6月12日(土)  
 午後2時～6時、文化ホール  
 ▶詳細…社会教育課☎内線464番

四月二十一日	迎書館本館	午後三時三十分～四時
期日	会場	時間

おはなしキャラバン

▼第七回博光会書展…三十日～五月二日  
 二十五日  
 ▼第四回専修大学松戸高校・校外展…二十三日～  
 二十五日

文化ホールギャラリー

4月5日



今年度の市の予算が3月定例会で決まりました。内外の厳しい経済・社会状況の中での予算編成となりました。今年度は第2次総合5か年計画の第4年次目にあたり、各事業・施策の積極的推進に努めます。  
 ★一般会計では前年度比8.5%増の934億1287万1千円、一般会計は593億1143万円です。

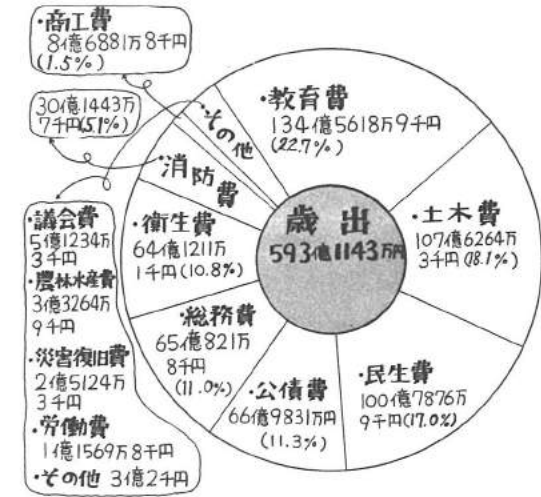

### 民生 福祉施策のより一層の前進を

国際障害者年の成果を一年限りのこととせず、長期的展望にたつて継続するとともに、既存制度をさらに充実させることに努めました。

- ▼身体障害者車椅子座席昇降補助機購入：車椅子を使う身体障害者が市役所に来庁する際、車椅子に乗ったまま階段を昇降できる補助機を購入しました。
- ▼在宅聴覚障害者用書き電話設置：市役所と身体障害者福祉センターに書き電話（手書きの文字を電話で送れるもの）を設置し、聴覚障害者が気軽に電話発信を行えるようにします。聴覚障害者が自宅に設置する場合、本人とその家族に設置費の一部を補助します。
- ▼精神障害者収容施設用地購入費：本市と近隣四市が共同して、精神障害者収容施設を建設するもの。本年度は鎌倉谷市に用地を取得、昭和六十一年の完成を目指します。
- ▼生活つなぎ資金を貸付け：低所得世帯の急的な資金需要に対応するための生活つなぎ資金を貸付けています。貸付限度額を三十万円以内に増額しました。
- ▼むだつきり身体障害者福祉手当：六か月以内のおたきり身体障害者等に支給しています。月額八千円に増額しました。



在宅聴覚障害者用書き電話で、手軽に会話を

▼高齢者祝品を支給：七十歳以上のお年寄りに祝品を支給します。

▼高等学校入学資金を支援：低所得世帯の生徒に高校入学資金の貸し付けを行います。高等学校入学資金貸付金の限度額を拡大し、二十万円以内とします。

▼家庭保育に扶助：家庭保育福祉員に要保児童を助けた保護者に、児童一人当たり月額一万八千円を扶助します。

▼民間保育所運営費を補助：民間保育所の運営費を補助するため、運営費の補助額を増額します。

▼産休明け保育に補助金：民間保育所が産休明け保育児童を保育した場合、児童一人当たり月額一万二千円を補助します。

▼児童手当の増額：児童一人当たり月額一万二千円を補助します。

▼児童手当の増額：児童一人当たり月額一万二千円を補助します。

和名ヶ谷 川上喜代枝さん

買い物しやすい街に 根っからの松戸っ子です。松戸駅周辺には、よく買い物にきます。新しいお店も増えて、少しずつ良くなって来ていますね。ただ、街のムードにもう少し華やかさが欲しいと思います。

# 今年度予算のつかいほち

## 第2次総合5か年計画の4年次

一般会計	593億1143万円
特別会計	237億4061万円
企業会計	103億6083万1千円
歳入	324億1千円
歳出	324億1千円

### 総務消防 快速で安全な暮らしを守る

▼電気高度利用計画事業：電子計算機の高効率化により、事務処理の効率化と市民サービスの向上を図ります。

▼消防：本市の消防は、消防団と消防組合の協働体制で、迅速な対応を図ります。

### 環境衛生 健康で清潔な市民の生活を

▼衛生：市民の健康と生活環境の向上を図ります。

▼環境：自然環境と都市環境の整備を図ります。

大橋 直井 澄恵さん

こどもの健康づくりを ことども（雅之君・1歳半）が原因で白で市立病院に入院していたんです。いまは完全におさまりました。早期発見できたのが良かったのね。こどもの健康を守り育てる市政を、これからも続けて欲しいですね。

# 今年度予算のつかいほち

## 第2次総合5か年計画の4年次

### 商工農 活気に満ちた商店街づくりへ

▼松戸駅西口周辺の環境を整備：タクシーの乗降場を整備し、歩行者の安全を図ります。

▼商店街の活性化：商店街の活性化を図ります。

### 教育 夢を育て ひとりある教育を

▼小学校校舎の新築：仮称、幸谷小学校校舎の新築です。

▼中学校校舎の新築：仮称、幸谷中学校校舎の新築です。

### 監査結果の公表

昭和五十七年三月五日

松戸市監査委員 横尾 和夫、原島 康廣、高橋 正水、高橋 敏

土木 水害の解消に全力を

二十四号台風の影響をふまえて、治水排水対策として約二十四億二千円（対前年度当初予算比二・二増）を計上。

▼河川防災事務所と七人のサマライ：河川災害を未然に防ぐために、河川防災事務所と七人のサマライを組織する。

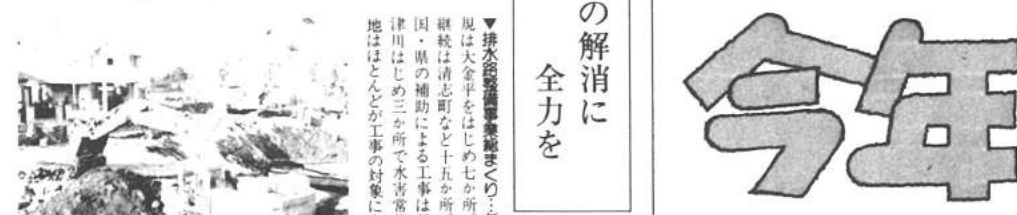

溝と進む沿道・排水事業

▼新松戸市営住宅が完成へ：新松戸市営住宅の完成が近づいています。

▼市内の下水道整備：市内の下水道整備を進めています。

### 企業会計 土地区画整理事業

▼馬橋駅西口、八柱駅周辺、幸田など五地区の土地区画整理事業を進めます。

▼市立病院事業：市立病院の運営費を補助します。

### 特別会計 白井聖地公園事業

▼地元の意見を尊重しつつ事業を推進していきます。未解決の取りつけ道路問題についても打開に向け努力します。



「雨はふるふる城ヶ島の磯に 利休おすみの雨が降る」で始まる「城ヶ島の雨」。「この道」から「花」。「砂山」など、格調の高い不滅の詩の作者といえは知らぬ人はいないのでは！

ひねもす短歌づくりに青春の血を燃やしていた中山治雄さん(55歳)の主筆者・村野次郎さんから白秋の研究を



いま通ってきた六号線の騒音がウソのように聞えなたたずまい。そこに一世の詩人・北原白秋の詩集「邪宗門」に因んだ「邪宗庵」がひっそりと建っている(松戸二丁目三〇三)。「主は中山治雄さん(55歳)」

白秋の名は知らなくても「雨はふるふる城ヶ島の磯に 利休おすみの雨が降る」で始まる「城ヶ島の雨」。「この道」から「花」。「砂山」など、格調の高い不滅の詩の作者といえは知らぬ人はいないのでは！

ひねもす短歌づくりに青春の血を燃やしていた中山治雄さん(55歳)の主筆者・村野次郎さんから白秋の研究を

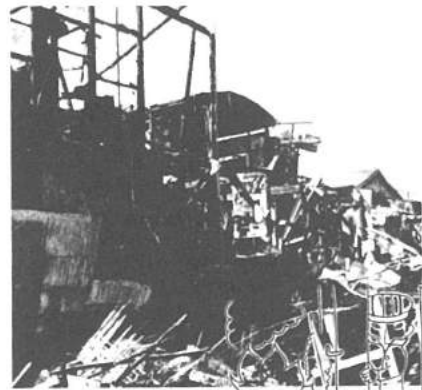

# あなたの家を 放火魔が狙っています

こんなことに  
ならないために

- 市内で今年に入って放火などは放火の疑いの火災が多発しています。
- 放火を防ぐには、次の注意事項を守り放火魔につけ入るスキを与えないようにしましょう。
- 又、建物等に不審なこげ跡などがあつた場合は、そのままの状態を消防署に連絡して下さい。
- 建物の外周部を整理整頓とし、古新聞など燃えやすい物を置かない。
- 建物の外周は、できるだけ明るくしておく。
- 空き家、物置、車庫等は、施錠し外部からの侵入を防ぐ。

## 城ヶ島の雨の作詩者を求めて30年



「北原白秋文学碑」を脱稿した  
中山治雄さん(55歳)

「文章的なものはいらない。人間さあ、白秋を掘り起こそう。」初心はいまも変わらない。

さて、年譜を作ろうと思つても白秋には日記がない。手紙やハガキに頼るしか途がない。それから三十数年、手紙かハガキが見つかったと聞けば何を聞いても出か

## 学童災害共済制度にご加入を

● こみは決められた収集日の朝に出す。

● 外出時就業時は、必ず戸締まりをする。



## 春の大そうじ

期日	実施地区
4月26日(日)	樓台第1、第2、第5、第7
27日(火)	樓台第3、第4、第8、八柱造成地
28日(水)	樓台第6、第9、樓台南町会
30日(金)	金ヶ作
5月1日(土)	金ヶ作
4日(火)	五香新町、五香元町
6日(木)	五香本町、五香駅前
7日(金)	丸山、初富飛地、金ヶ作新山、佐野
8日(土)	国政大橋、天神山

▶ 詳細…環境部管理課内線413番

楽しい学校生活を送りましょう



- ▼ 学校管理下での事故にそなえた共済制度です。万一に備え加入しましょう。
- ▼ 申込み：①市内小中学校児童、生徒は各学校でとりまとめる。②市内在住で市外小・中学校に通学している児童・生徒は直接申し込みを(随時加入可)
- ▼ 掛金：一人年間二十万円
- ▼ 共済期間：四月一日～五月三十一日
- ▼ 見舞金：負傷程度に応じて五千円～五十万円。(交通事故、風水害、震災等による事故は対象外)
- ▼ 詳細：教育委員会保健体育課内線四四九番

## まちかどでみんなが!



岩瀬 神倉 麻利子さん(15歳)

あしたは入学式なの

今日まで春休み、いよいよ明日は高校の入学式なんです。春休みの最後の日なので、午後から市立図書館に行ってきました。本も借りましたよ。それから駅ビルでフランドワ・ショッピンフをして、家に帰るとこのです。フランドワですか？ええ、やっぱり多少は気になります。

今持っているものとして、このフランドワのバッグです。友達と都内で買物をする時が多いですけど、今日は散歩がてらこのバッグです。

## サークル告知板

- ▼ 松戸園芸クラブ
  - 練習日：毎月第三木曜日午後六時～九時
  - 会場：市民会館第三会議室
  - 会費：三か月分二千円
  - 講師：浅山英一氏
  - 連絡先：山口 〇二七〇九番
- ▼ 市民合唱団員
  - 練習日：毎週水曜日午後六時三十分～九時
  - 会場：市民会館音楽室
  - 会費：二千円、入金金五百円
  - 連絡先：朝倉 〇五七三番
- ▼ 松戸シティファイル
  - ハーモニー
    - 募集パート：弦楽隊全パート、オーボエ、バスーン
    - 練習日：毎週金曜日午後六時三十分から市民会館音楽室
    - 連絡先：福井 〇二八〇〇番
  - 小金フオークダンス同好会
    - 練習日：毎月第二、第三土曜日午後一時～二時
    - 会場：小金市民センター
    - 連絡先：山岸 〇四九六二番
  - 五香フオークダンス同好会
    - 練習日：毎週水曜日午前十時～正午
- ▼ 松戸フオークダンス同好会
  - 練習日：毎月第二、第三土曜日午後一時～二時
  - 会場：市民会館
  - 会費：二千円、入金金千円
  - 連絡先：高橋 〇五〇三三番
- ▼ いずみペン習字
  - 練習日：月三回水曜日午後一時～二時
  - 会場：市民会館
  - 会費：二千円、入金金千円
  - 連絡先：高橋 〇五〇三三番
- ▼ 茶道サークル
  - 例会日：火曜日
  - 会場：新松戸市民センター(茶室)
  - 会費：月二千円(入金金なし)
  - 連絡先：若林 〇六二二三番
- ▼ 藤サークル会員
  - 練習日と会場：①毎月第二、四水曜日午前十時～正午、小金市民センター、②毎月第二、四金曜日午前十時～正午、六本市民センター
  - 練習日：若林 〇六二二三番
- ▼ 松戸フオークダンス同好会
  - 会場：五香市民センター
  - 連絡先：の場 〇四二四三番
- ▼ 松戸フオークダンス同好会
  - 練習日：毎週水曜日午前十時～正午
  - 会場：松戸市民センター
  - 連絡先：沢谷 〇二五二八番

音楽の広場

- ▶日時…4月30日(金)午後1時30分～3時30分
- ▶会場…市民会館音楽室
- ▶講師…工藤和栄氏
- ▶詳細…社会教育課☎内線 464番

松戸史談会  
＝ 5月例会 ＝

- ▶日時…5月2日(日)午後1時
- ▶会場…文化ホール
- ▶講演…道祖神について
- ▶講師…俳人・河村勇三氏
- ▶会費…1人200円(どなたでも)
- ▶詳細…史談会世話人・青木☎62-2702番

販売士3級コース講習会

- ▶日時…5月24・27・31日・6月3・7・10・14・17・21・24・28日・7月1・5・8・12日午後6時～8時
- ▶会場…商工会議所第一会議室
- ▶定員…30人
- ▶費用…一般7000円、会員5000円
- ▶申込先…5月8日までに商工会議所商業課へ受講料を添えて直接申し込んで下さい。☎64-3111番

高圧ガス製造保安責任者  
・販売主任者＝試験

- ▶日時…昭和57年5月30日(日)午前9時30分開始
- ▶会場…日本大学生産工学部(習志野市京町1-2-1)
- ▶受付場所…4月21日(水)～4月23日(金)千葉県議会議事堂3階第1会議室(千葉市市場町1-1)
- ▶詳細…千葉県商工労働部保安課(千葉市市場町1-1)☎0472-23-2723-4番

〈松戸の保護樹木を紹介〉

松戸市では「緑を守る条例」にもとづいて、樹形や幹まわり、高さなどを基準に保護樹木を指定して保護にあたっています。そのうち何本かをシリーズで紹介いたします。



東漸寺のシマダザクラ

松戸の保護樹木(1)

樹木名…シマダザクラ  
高さ…11m、幹回り…1.7m  
所在地…小倉359-1  
所有者…東漸寺(鈴木在定氏)  
東漸寺は昨秋、500年祭を行いました。この外本堂前には左側に(鶴)、右側に(亀)の2本の松も保護樹木に指定されています。

電気工事士試験

- ▶願書受付…5月12日(水)～14日(金)県議会議事堂3階第1会議室(千葉市市場町1番1号)へ本人または代理人が直接持参、(郵送は不可)
- ▶選出書類…①受験願書、受験手続き料(千葉県収入証紙4900円)写真
- ▶書類の配布と詳細…市役所商工課☎内線 517番

運転免許証更新手続き  
日曜日も窓口を開設

- ▶窓口の開設日…土曜日の午後・日曜日
- ▶会場…運転免許試験場(千葉市坂町300番地)
- ▶対象者…県内に居住する人で運転免許証を更新しようとする人
- ▶詳細…運転免許試験場☎0472-37-1518番または松戸警察署交通課☎67-1111番へ



松戸子ども劇場  
＝ 高学年例会 ＝

- ▶日時と内容…①4月27日(火)午後6時開演・「夕鶴」(山本安英の会)、②5月7日(金)午後5時50分開演・「ああ青春高校野球」(関西芸術座)
- ▶会場…市民会館ホール
- ▶詳細…松戸子ども劇場☎86-9154番

消えゆく東京駅を  
描くついで

- ▶日時…4月29日(木)午前9時30分東京駅新丸ビル前
- ▶指導…菊地健蔵氏
- ▶題材…自由
- ▶参加費…無料(弁当自参)
- ▶詳細…伊倉☎43-0128番

詩吟剣舞大会

- ▶日時…4月25日(日)午前10時～午後4時(入場無料)
- ▶会場…新松戸市民センター
- ▶詳細…詩吟神風流匡風会☎88-0693番

福祉バザーにご協力を

- ▶日時…4月29日(木)午前11時～午後2時
- ▶会場…市民会館料理教室
- ▶連絡先…品物の提供にご協力して下さる場合は、上田☎43-5127または金田☎45-9380番へ

全障研・映画の夕べ

日時	会場	内容
5月2日(日)午後9時	入場無料	近江学専攻院記録映画
7時		交響楽の子どもたち

▶入場料…500円

障害児の発達と教育

日時	会場	内容と講師
5月2日(日)	障児の発達と教育 埼玉大管理・西村真次氏	
午前9時		まよあし・印刷として 森 正子氏
5月3日(月)	障児の運動発達と 障児の音楽療法と 障児の図画 加藤 源氏	
午前10時		

- ▶参加費…2000円(2回通し)
- ▶詳細…左記「映画の夕べ」とも全障研千葉支部☎65-0448番

夜間も利用できます  
北山市民会館

北山市民会館はこれまで午後5時で閉館していましたが、4月から午後9時まで利用できるようになりました。地域の会合等にも気軽にご利用下さい。

使用申請は3か月前からできますが、受付は午後5時までにお願います。

▶詳細…北山市民会館☎87-4042番(松戸市斎場)

市民会館  
一時休館のお知らせ

市民会館は全面改修のため、8月以降、当分の間使用できなくなります。このため、ホールの申込み受付を現在中止しています。ご不便をおかけしますが、ご協力をお願いいたします。

改修後の受付開始期日については、広報まつど5月20日号でお知らせする予定です。

▶詳細…市民会館☎68-1237番

心のふれあいを大切に  
障害者に理解を

心を通わせ、互いに理解を深め、共生社会の実現を目指します。

食生活講座

日程	内容	時間
5月7日(金)	「食生活と健康」	午後10時～12時
12日(水)	「つくってみよう」	午後10時～12時
21日(金)	「食生活と健康」	午後10時～12時
28日(金)	「食生活と健康」	午後10時～12時

- ▶会場…馬橋市民センター
- ▶材料費…800円
- ▶定員…30人(先着順)
- ▶申込先…健康管理課☎内線 412番

休日医療体制

- ◆緊急休日在宅当直医：午前9時～午後5時 テレフォンサービス☎66-0010番
- ◆休日歯科診療所：午前9時～正午 衛生会館☎68-3563番
- ◆休日・土曜日夜間救急診療所：午後8時～11時 衛生会館☎68-3756番

**お知らせ**

市のようす(4月1日現在)

- 人口 408,580人 (-1,298)
- 男 206,500人 (-673)
- 女 202,080人 (-625)
- 世帯 131,897世帯 (-258)

●市役所(66)1111 根本387-5 ●常盤平支所(87)2131 常盤平3-30  
●小金支所(41)5101 小金きよヶ丘3-1-1 ●小金原支所(44)4151 小金原6-6-2  
●六実支所(85)0113 五番六実543-1 ●馬橋支所(45)2131 馬橋2515-1 ●新松戸支所(43)5111新松戸3-27

技能検定(前期)

- ▶職種…造園・板金・印刷・左官等49職種
- ▶申請受付…4月15日～4月26日
- ▶申請先…千葉県職業能力開発協会(千葉市千葉港4-3)
- ▶詳細…商工課労政係☎内線 351番

事業者へ設備を貸与

県中小企業振興公社が、機械類等の設備を事業者に貸与します。事業者は所定期間内に設備代金と年10...の使用料を払い設備を所有できます。

- ▶貸与設備の限度額…20万円～2000万円
- ▶貸与期間…4年6か月以内
- ▶詳細…商工課☎64-3111番・県中小企業振興公社☎0472-46-7796番

県内の最低賃金

- 県内で事業を営む人は、下記以下の賃金で労働者を雇用することはできません。
- ▶最低賃金額…①日額…3068円②時間額…384円
- ▶詳細…柏労働基準監督署☎0471-63-0245番

文化ホール紀要4

- 「板碑」を頒布します
- 市内の板碑を収録した資料等ができました。購入ご希望の人へお預けします。
- ▶内容…B5版、115ページ、板碑は拓本で全て掲載
- ▶頒布価格…900円
- ▶頒布場所…文化ホール☎67-7810番

車で来庁される皆様へ

市庁舎増築工事及び市・県民税の申告のため、庁内の駐車場が混雑します。市役所へは電車・バス等をご利用下さい。



市営プール臨時職員

- ▶職種…①男子・女子監視員②女子事務員
- ▶応募資格…高校生以上の健康で100m以上泳げる人
- ▶市営プール開放期間…7月1日～8月31日まで
- ▶申込先…5月30日までに履歴書持参のうえ、社会体育課☎66-1111番内線564番・市民スポーツセンター☎63-9241番・青少年会館☎44-8556番・東部スポーツパーク☎91-0944番の各窓口





# 私道舗装をお手伝い

## 工事費の半額を負担します

市では、住みよいまちづくりの一環として、私道の舗装化にも力を入れています。昨年年度は四千五百余平方メートルの私道舗装を行いました。今年度は、市が負担する半額を市が負担し、残りの半額を申請者が負担する制度を実施します。



アスファルト舗装で歩きやすく

所有者などの任意に基づき、一切の権限を委任された人、受付期間：五月六日～三十日まで、申請書、舗装面積一平方メートルあたり二千六百六十円(見込額)を納付していただきます。これに市も同額を負担します。

### 私道のU字溝敷設工事にも補助

### 敬老おこづかいを支給

### 六十九歳以上の人は申請を

私道のU字溝敷設工事を行う人に、U字溝の現物補助を行います。対象となる私道：幅員は原則として四メートル以上あり、両端または一端が公道に接し、築造後五年以上経過しておらず、五メートル以上の住居が隣接し、工事に支障となる物件がない私道。工事の申請者：私道敷地の所有主。申請書：申請書は、申請書と工事内容：受付期間：五月六日～三十日まで、申請書、舗装面積一平方メートルあたり二千六百六十円(見込額)を納付していただきます。これに市も同額を負担します。

敬老おこづかいが九月に支給されます。該当するお年寄りに申請してください。

六十九歳以上の人は申請を。対象者：四月一日現在、松戸市の住民基本台帳に記載されている人。申請期間：五月六日～三十日まで、申請書、申請料：申請料は、申請書と申請料：申請書と申請料。申請料：申請書と申請料。申請料：申請書と申請料。

六月一日から被用者として、以上の所得制限額が定められる。ただし、各種除額がある場合、その分、所得制限額が上積みとなります。申請書：申請書は、申請書と申請料。申請料：申請書と申請料。申請料：申請書と申請料。

項目	控除額	所得額	納税額
基礎控除	330,000円	0円	2,660,000円
基礎控除	330,000円	1人	2,950,000円
基礎控除	330,000円	2人	3,240,000円
基礎控除	330,000円	3人	3,530,000円
基礎控除	330,000円	4人以上	3,820,000円

六十五歳以上の人は、敬老おこづかいを支給します。対象者：六十五歳以上の人が、敬老おこづかいを支給します。対象者：六十五歳以上の人が、敬老おこづかいを支給します。

## 江戸川クリーン作戦 環境美化運動の日



昨年の江戸川クリーン作戦の様子

五月二十日に、河川美化月間行事の一環として、江戸川クリーン作戦を実施します。対象者：市内に在住の市民。実施日時：五月二十日(日)午前九時～午後三時。実施場所：江戸川沿い。実施内容：ゴミ拾い、草刈り、清掃活動等。

市税は、確実・便利。口座振替で!!。市税は、確実・便利。口座振替で!!。市税は、確実・便利。口座振替で!!。

青少年電話相談。対象者：市内に在住の青少年。実施日時：五月六日～三十日まで。実施場所：市内各センター。実施内容：電話相談、面談等。

項目	納期
市税	5月15日
市税	5月22日
市税	5月29日
市税	6月5日
市税	6月12日
市税	6月19日
市税	6月26日
市税	7月3日
市税	7月10日
市税	7月17日
市税	7月24日
市税	7月31日
市税	8月7日
市税	8月14日
市税	8月21日
市税	8月28日
市税	9月4日
市税	9月11日
市税	9月18日
市税	9月25日
市税	10月2日
市税	10月9日
市税	10月16日
市税	10月23日
市税	10月30日
市税	11月6日
市税	11月13日
市税	11月20日
市税	11月27日
市税	12月4日
市税	12月11日
市税	12月18日
市税	12月25日
市税	1月1日
市税	1月8日
市税	1月15日
市税	1月22日
市税	1月29日
市税	2月5日
市税	2月12日
市税	2月19日
市税	2月26日
市税	3月5日
市税	3月12日
市税	3月19日
市税	3月26日
市税	4月2日
市税	4月9日
市税	4月16日
市税	4月23日
市税	4月30日
市税	5月7日
市税	5月14日
市税	5月21日
市税	5月28日
市税	6月4日
市税	6月11日
市税	6月18日
市税	6月25日
市税	7月2日
市税	7月9日
市税	7月16日
市税	7月23日
市税	7月30日
市税	8月6日
市税	8月13日
市税	8月20日
市税	8月27日
市税	9月3日
市税	9月10日
市税	9月17日
市税	9月24日
市税	9月30日
市税	10月7日
市税	10月14日
市税	10月21日
市税	10月28日
市税	11月4日
市税	11月11日
市税	11月18日
市税	11月25日
市税	12月2日
市税	12月9日
市税	12月16日
市税	12月23日
市税	12月30日
市税	1月6日
市税	1月13日
市税	1月20日
市税	1月27日
市税	2月3日
市税	2月10日
市税	2月17日
市税	2月24日
市税	3月2日
市税	3月9日
市税	3月16日
市税	3月23日
市税	3月30日
市税	4月6日
市税	4月13日
市税	4月20日
市税	4月27日
市税	5月4日
市税	5月11日
市税	5月18日
市税	5月25日
市税	6月1日
市税	6月8日
市税	6月15日
市税	6月22日
市税	6月29日
市税	7月6日
市税	7月13日
市税	7月20日
市税	7月27日
市税	8月3日
市税	8月10日
市税	8月17日
市税	8月24日
市税	8月31日
市税	9月7日
市税	9月14日
市税	9月21日
市税	9月28日
市税	10月5日
市税	10月12日
市税	10月19日
市税	10月26日
市税	11月2日
市税	11月9日
市税	11月16日
市税	11月23日
市税	11月30日
市税	12月7日
市税	12月14日
市税	12月21日
市税	12月28日
市税	1月4日
市税	1月11日
市税	1月18日
市税	1月25日
市税	2月1日
市税	2月8日
市税	2月15日
市税	2月22日
市税	2月29日
市税	3月6日
市税	3月13日
市税	3月20日
市税	3月27日
市税	4月3日
市税	4月10日
市税	4月17日
市税	4月24日
市税	4月30日
市税	5月7日
市税	5月14日
市税	5月21日
市税	5月28日
市税	6月4日
市税	6月11日
市税	6月18日
市税	6月25日
市税	7月2日
市税	7月9日
市税	7月16日
市税	7月23日
市税	7月30日
市税	8月6日
市税	8月13日
市税	8月20日
市税	8月27日
市税	9月3日
市税	9月10日
市税	9月17日
市税	9月24日
市税	9月30日
市税	10月7日
市税	10月14日
市税	10月21日
市税	10月28日
市税	11月4日
市税	11月11日
市税	11月18日
市税	11月25日
市税	12月2日
市税	12月9日
市税	12月16日
市税	12月23日
市税	12月30日
市税	1月6日
市税	1月13日
市税	1月20日
市税	1月27日
市税	2月3日
市税	2月10日
市税	2月17日
市税	2月24日
市税	3月2日
市税	3月9日
市税	3月16日
市税	3月23日
市税	3月30日
市税	4月6日
市税	4月13日
市税	4月20日
市税	4月27日
市税	5月4日
市税	5月11日
市税	5月18日
市税	5月25日
市税	6月1日
市税	6月8日
市税	6月15日
市税	6月22日
市税	6月29日
市税	7月6日
市税	7月13日
市税	7月20日
市税	7月27日
市税	8月3日
市税	8月10日
市税	8月17日
市税	8月24日
市税	8月31日
市税	9月7日
市税	9月14日
市税	9月21日
市税	9月28日
市税	10月5日
市税	10月12日
市税	10月19日
市税	10月26日
市税	11月2日
市税	11月9日
市税	11月16日
市税	11月23日
市税	11月30日
市税	12月7日
市税	12月14日
市税	12月21日
市税	12月28日
市税	1月4日
市税	1月11日
市税	1月18日
市税	1月25日
市税	2月1日
市税	2月8日
市税	2月15日
市税	2月22日
市税	2月29日
市税	3月6日
市税	3月13日
市税	3月20日
市税	3月27日
市税	4月3日
市税	4月10日
市税	4月17日
市税	4月24日
市税	4月30日
市税	5月7日
市税	5月14日
市税	5月21日
市税	5月28日
市税	6月4日
市税	6月11日
市税	6月18日
市税	6月25日
市税	7月2日
市税	7月9日
市税	7月16日
市税	7月23日
市税	7月30日
市税	8月6日
市税	8月13日
市税	8月20日
市税	8月27日
市税	9月3日
市税	9月10日
市税	9月17日
市税	9月24日
市税	9月30日
市税	10月7日
市税	10月14日
市税	10月21日
市税	10月28日
市税	11月4日
市税	11月11日
市税	11月18日
市税	11月25日
市税	12月2日
市税	12月9日
市税	12月16日
市税	12月23日
市税	12月30日
市税	1月6日
市税	1月13日
市税	1月20日
市税	1月27日
市税	2月3日
市税	2月10日
市税	2月17日
市税	2月24日
市税	3月2日
市税	3月9日
市税	3月16日
市税	3月23日
市税	3月30日
市税	4月6日
市税	4月13日
市税	4月20日
市税	4月27日
市税	5月4日
市税	5月11日
市税	5月18日
市税	5月25日
市税	6月1日
市税	6月8日
市税	6月15日
市税	6月22日
市税	6月29日
市税	7月6日
市税	7月13日
市税	7月20日
市税	7月27日
市税	8月3日
市税	8月10日
市税	8月17日
市税	8月24日
市税	8月31日
市税	9月7日
市税	9月14日
市税	9月21日
市税	9月28日
市税	10月5日
市税	10月12日
市税	10月19日
市税	10月26日
市税	11月2日
市税	11月9日
市税	11月16日
市税	11月23日
市税	11月30日
市税	12月7日
市税	12月14日
市税	12月21日
市税	12月28日
市税	1月4日
市税	1月11日
市税	1月18日
市税	1月25日
市税	2月1日
市税	2月8日
市税	2月15日
市税	2月22日
市税	2月29日
市税	3月6日
市税	3月13日
市税	3月20日
市税	3月27日
市税	4月3日
市税	4月10日
市税	4月17日
市税	4月24日
市税	4月30日
市税	5月7日
市税	5月14日
市税	5月21日
市税	5月28日
市税	6月4日
市税	6月11日
市税	6月18日
市税	6月25日
市税	7月2日
市税	7月9日
市税	7月16日
市税	7月23日
市税	7月30日
市税	8月6日
市税	8月13日
市税	8月20日
市税	8月27日
市税	9月3日
市税	9月10日
市税	9月17日
市税	9月24日
市税	9月30日
市税	10月7日
市税	10月14日
市税	10月21日
市税	10月28日
市税	11月4日
市税	11月11日
市税	11月18日
市税	11月

日本画入門講座

- ▶日時…5月11日から毎月第2・4火曜日午前10時～正午
- ▶期間…1年間
- ▶会場…松戸共同高等職業訓練校
- ▶費用…3000円(材料実費)
- ▶定員…先着50人
- ▶申込先…松戸共同高等職業訓練校 ☎44-4823番へ。(受付時間は月曜～金曜午後3時、土曜日正午まで)



バドミントン教室

- ▶日時…5月21日から7月9日まで毎週金曜日、午後1時30分～午後3時30分
- ▶会場…総合福祉会館内健康増進センター
- ▶参加費…屋内指導室使用料、毎回300円
- ▶資格…初心者で今回の教室以前の開催に参加したことがなく市内在住、在勤の人。健康増進センターの医学検査を1年以内に受診した人(まだ検査を受けていない人または、受けてから1年以上たっている人は事前に検査の申し込みをしてください)。
- ▶申込先…5月7日直接会場へ午前8時30分から受け付け、先着20人。電話での申し込みも、健康増進センター ☎68-1241～3番

家庭婦人

バレーボール大会

- ▶日時…6月6日(午前8時30分開会式)、13日
- ▶会場…運動公園体育館
- ▶対象…市内在住の既婚者により編成されたチーム。
- ▶参加料…4000円(年間登録料含む)
- ▶申込先…5月20日(木)までに運動公園内市民スポーツセンターへ所定の用紙により申し込み。
- ▶代表者会議…5月22日(土)午後2時。運動公園武道館会議室
- ▶詳細…松戸市家庭婦人バレーボール連盟 ☎41-5478番

初心者カヌースクール

- ▶日時…5月23、30日、6月6日 正午～午後4時
- ▶会場…松戸運動公園プール
- ▶資格…10歳以上の男女、多少泳げる人
- ▶受講料…一般3回分=4000円 小・中・高生3回分=3000円(共に協会加入金含む)
- ▶指導内容…カヌー初級技術
- ▶携帯用品…運動のできる服装(必ず着替—そらい持参のこと)運動靴、タオル、セーター
- ▶申込先…松戸市カヌー協会・鹿野 ☎44-0751番

たばこは市内で買います



楽しい行事がいっぱい 図書館記念日

- ▶日時…5月16日(日)午後2時30分～4時
- ▶講師…作家・後藤明生氏
- ▶テーマ…「読書と自己発見」
- ▶申込先…電話で図書館 ☎65-5115番へ (おはなしキャラバン)
- ▶日時…5月15日(土)午後2時～3時
- ▶内容…映画「狼」の狼、アニメーション「笠地蔵」(日本昔ばなし)
- ▶日時…5月15日(土)午後1時～5時、16日(日)午前10時～午後4時
- ▶内容…わがまつどを読んでみませんかまつどの歴史、寺小屋から学校へ、おはなしの人形と遊ぼうよ=人形づくりの実演もあるよ。

視覚障害者

研修、親睦旅行

- 松戸市視覚障害者協会主催による一泊バス旅行を行います。市内在住の視覚障害者とその付添いの人の参加をお願いします。
- ▶期日…6月20日～21日
- ▶集合…20日新八柱駅前7時40分
- ▶宿泊…伊豆長岡温泉
- ▶見学場所…富士登山(バス利用)箱根彫刻の森、芦の湖遊覧
- ▶会費…1人12,000円
- ▶申込先…5月31日までに協会 吉田 ☎62-3077番へ

母子・専業主婦対象 手芸・編物講習会

- ▶期日…5月9日～6月27日の毎週日曜日、計8回
- ▶時間…午前9時30分～午後4時30分
- ▶会場…総合福祉会館内母子福祉センター
- ▶内容…編物(手編、組紐製品およびその他の小物類)
- ▶受講料…無料(材料費は実費)
- ▶持参するもの…3号または4号編針、持毛糸100g、筆記具、物差し。
- ▶申込先…5月8日までに総合福祉会館内母子福祉センター ☎68-1241番へ

東京湾の水質を見よう

- ▶日時…6月5日(土)雨天強風の場合は中止。午前10時からと午後1時30分からの2回乗船
- ▶対象…小学生以上の人(小学生は保護者同伴)
- ▶定員…120人(参加費無料)
- ▶申込先…住復ハガキに住所・氏名、年齢、職業、電話番号と午前と午後のどちらかを明記し、5月24日(月)までに、千葉市市場町1-1千葉環境現地水質保全課 ☎0472-23-3816番へ

カンツォーネ

ライブ・イン・まつど

- ▶日時…6月5日(土)午後6時
- ▶会場…市民劇場
- ▶会費…1500円
- ▶出演…中当ユミ
- ▶詳細…こがねおふさサークル・川田 ☎85-8615番

松戸市民吹奏楽団 2nd コンサート

- ▶日時…5月8日(土)午後6時30分
- ▶会場…市民劇場
- ▶会費…200円
- ▶曲目…カルミナプラナほか
- ▶詳細…渡利 ☎65-2922番



成人検診

- ▶対象…35～64歳(大正6年～昭和22年生まれの人)ただし、胸部レントゲン検査は15歳以上(妊婦を除く)の人ならどなたでも受けられます。
- ▶検査内容…検尿、血圧測定、血液検査(貧血、コレステロール)、胸部レントゲン
- ▶受付時間…午後1時30分～3時(ただし、5月7日は午前9時30分～10時30分も受け付けます)
- ▶申込先…当日直接会場へおいでください。

期日	会場	対象地区
5月7日(日)	常盤市民センター	市南、常盤西地区(常盤町、常盤町南、常盤町3丁目、常盤町西、常盤町東、常盤町北)
5月10日(水)	松戸市民センター	金ケ作、常盤平1～2丁目、千駄緑
5月14日(日)	五香市民センター	五香東地区
5月17日(水)	日暮市民センター	日暮、日暮近くの区字
5月19日(金)	松戸市民センター	常盤町西の方
5月20日(土)	常盤市民センター	常盤町東の方
5月21日(日)	六実市民センター	六実支所周辺の五香東地区、五香西
5月24日(水)	矢野公民館	常盤町西の方
5月27日(土)	南小中学校	常盤町東の方
5月28日(日)	常盤市民センター	常盤町西の方
5月31日(水)	松戸市民センター	常盤町東の方

今後も各地区で実施する予定です。その都度広報でお知らせします。

▶詳細…健康管理課 ☎内線 415番

お知らせ

市のようす(4月1日現在)

- 人口 408,560人 (-1,298人)
- 男 206,500人 (-673人)
- 女 202,060人 (-625人)
- 世帯 131,897世帯 (-258世帯)

- 市役所(66)1111 根本387-5 ●常盤平支所(87)2131 常盤平3-30
- 小金支所(41)5101 小金きよしヶ丘3-1-1 ●小金原支所(44)4151 小金原6-6-2
- 六実支所(85)0113 五香六実543-1 ●馬場支所(45)2131 馬場2515-1 ●新松戸支所(43)5111 新松戸3-27

市立病院の休診

市立病院耳鼻咽喉科外来は、5月14日(金)、15日(土)休診します。

肥満予防教室

- ▶日時…5月20日(木)、5月27日(木)午前10時～午後1時
- ▶会場…健康増進センター栄養指導室
- ▶内容…栄養の話と調理実習(楽しく食べて太らない食事)
- ▶資格…健康増進コースを受けられた人。受けていない人は受診してください。
- ▶参加費…800円(材料費2回分)
- ▶定員…先着40人
- ▶申込先…5月7日午前8時30分から健康増進センター ☎68-1241～3番で受け付け

害虫予防 薬剤のあっせん

衛生害虫の発生期を迎え薬剤のあっせんを行います。ハエや蚊は日本脳炎、フィラリア、マラリア、赤痢、腸チフス、バラチフス、コレラ、食中毒、急性灰白髄炎などの伝染病を媒介する害虫で、これらは、駆除するよりも発生することを防ぐ事が大切です。発生を防ぐには地域ぐるみの駆除をおすすめします。

なお、薬剤のあっせんは次のとおりですので希望の人は地域市政協力委員を通じて申し込んでください。(25%以内補助)

薬剤名	容量	価格	対象害虫
フェントロチオン乳剤	180cc	15,800円	蚊、ハエ
〃	60cc	6,200円	蚊、コブシ
オルト乳剤	180cc	7,800円	コブシ、アブ
フェントロチオン乳剤	100cc	2,700円	ミミズ、ダニ

- ▶あっせん期間…第1次=5月10日～5月20日、第2次=5月21日～5月25日、第3次=5月26日～31日
- ▶詳細…環境部管理課 ☎内線 413番

くらしの奥さま講座

勉強会に講師を無料で派遣

P.T.Aや婦人会など20人以上のグループ単位で申し込みを受け付けます。なお年間の開催回数に限りがありますので早めにどうぞ

- ▶テーマ…衣・食・住・経済・くらし、その他希望によるもの
- ▶詳細…消費生活課 ☎内線 312番

休日医療体制 健康保険証を忘れずに!

- ◆緊急休日在宅当直 ☎午前9時～午後5時 テレフォンサービス ☎66-0010番
- ◆休日歯科診療所 ☎午前9時～正午 衛生会館内 ☎68-3553番
- ◆休日・土曜日夜間急病診療所 ☎午後8時～11時 衛生会館内 ☎68-3756番

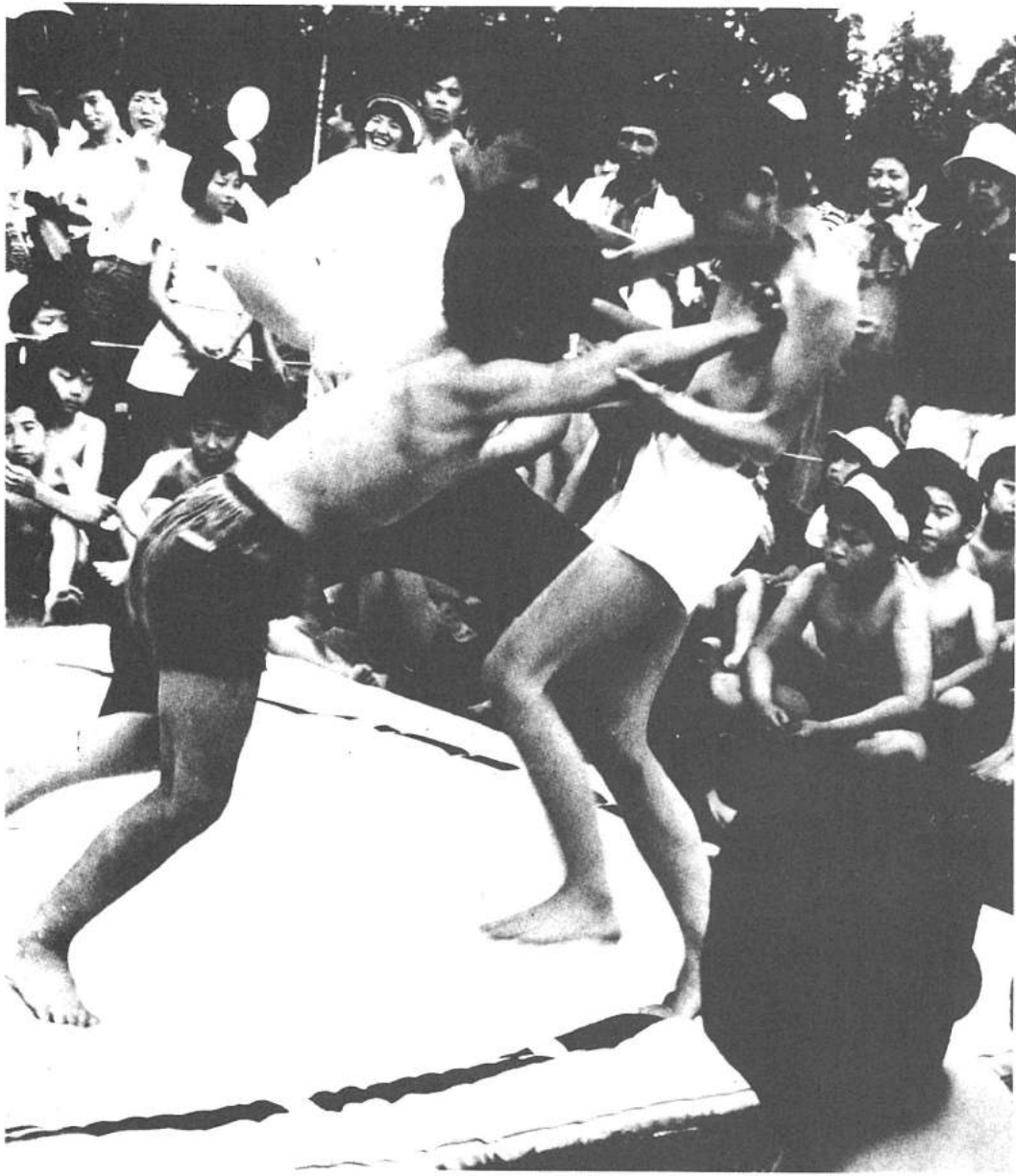

それ!  
**がんばれ豆力士**  
 運動公園でござもまつり

五月晴れの空の下で  
 ハッケヨイノコッタ  
 いつものワンパフぶり  
 発揮するぞ。  
 お父さん、お母さん  
 横綱には僕がなるんだ。

参加しよう!

**成人学校・第1期**

- ▶日時...6月1日~8月5日までの毎週1回午後6時30分~8時30分
- ▶対象...市内在住、在勤の16歳以上の初心者
- ▶申込先...5月25日(火)午後6時30分~8時まで、松戸駅東口ポロンテ9階会議室で先着順受け付け。定員にならない科目は26日(水)から電話で受け付けします。六実市民センターを会場にする科目も26日から電話で受け付けます。
- ▶詳細...社会教育課内線465番

科目	定員	曜日	会場	講師	教材費
社交ダンス	男30人 女30人	火	新松戸市民センター	日本レクリエーション協会 藤田 一夫氏 上級指導員 日本ヨーヨー学会講師 川 貴氏 松戸市書道指導員 藤 田 浩氏	1200円 1600円 500円
初心者のための 舞の教室	20人	水	常盤田市民センター	千葉舞踊代行人会理事 田 ひと子氏	無料
フットサル キック	25人	水	新松戸市民センター	ギターリスト 志 本 善 弘氏 丹馬会役員 加 藤 泰典氏	1700円 2500円
家庭用ビデオ カメラの使い方 教室	25人	水	六実市民センター	日本放送学会公認講師 志 本 善 弘氏 日本放送協会 加 藤 泰典氏	1000円 3000円
フットボール 講座(撮影の基礎 を学ぶための ビデオ)	25人	木	小宮市民センター	フリーカメラマン 黒 藤 勇氏	2000円
アコースティック ギター	20人	木	新松戸市民センター	文部省認定ペン習字指導員 小 林 昭 雲氏	300円
手づくり絵本	20人	木	成人会館	全日本アコースティック楽器連盟 藤 田 浩氏 手づくり絵本研究会 代 佐和代氏 松戸市立六中校長 王 昭 一氏	500円 無料
講話入門	25人				無料



史跡めぐり

市内の指定文化財、遺跡などをマイクロボスでまわります。  
 ▼日時:五月二十八日~七月二日までの毎週金曜日午後一時から(六月四日は除く)  
 ▼定員:十八人(二十一日から受け付け)  
 ▼コース:方満寺、本土寺、西蓮寺ほか  
 ▼申込先:社会教育課内線四六四番

期日	会場	時間
五月二十日	常盤田市民センター	午後三時~四時
六月一日	図書館本館	午後三時~四時
六月二日	新松戸市民センター	午後三時~四時
六月三日	小宮市民センター	午後三時~四時

おはなしキャラバン

▼流通経済大学芸術部協賛:六月四日~六日

文化ホールギャラリー

6月







契約をめぐる相談が最多です

### 年々ふえる消費生活苦情相談

## 相談内容も複雑化

◆複雑・多様化の傾向  
同じ契約の苦情でも、以前はセールス方法をめぐると販売業者とのトラブルが多かったのですが、最近では、信販会社やリース会社も関係してくるなど、複雑化してきています。また、苦情の範囲も、商品購入に関するものだけでなく、

### 昭和56年度 苦情の内容別内訳

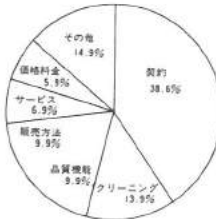

内職や資格取得など義務にかかわるものもあらわれています。セールス方法では、公的機関の名をかたるというサギまがいのケースは減ったものの、関連印刷物の訪問販売にみられるようなセールスを行う業者がふえています。

### 相談窓口の利用を

市の窓口には持ち込まれる苦情は、氷山の一角にすぎません。まだまだ多くの方が泣き寝入りしているのではないのでしょうか。市では、毎月第一・四木曜日と第一及び第三月曜日の六日を消費生活苦情相談日と定めています。相談日には、市民相談室相談コーナーにおい

## 市場情報

近郊の野菜の豊富さを出回り期。カブは松戸特産品であり、表皮がなめらかで白く柔らかいので、一夜漬や酢漬にしてもおいしいでしょう。サヤエンドウ豆は簡単に湯がいてサラダにしたり、千切りにして豚肉といためるなどしてもよく、カルシウムも多く含まれています。健康食として注目を集めているにんじん、カボチャはサツとゆで、申カツ風にして食べるのも、野菜と万節売市場(松戸市公設地)

は思えないポリウムがあり、美味です。(果物)メロン類が最盛期。おいしいブリンズメロンの見分け方は、つるが取れるか、とれない程度のもので、手でふれればとつく程度のものが完熟度が高く、型にこだわる必要はありません。(水産物)旬の魚かつおの見分け方は、尾びれ付近の背びれに沿った部分にサラサラし、腹の白いところが硬いものが新鮮です。さしみ、たたきが最高です。夏いかは秋に比べて小ぶり、表皮が黒く身も足もやわらかいのが新鮮です。野菜(サトイモ、ダイコン等)との煮ものもいいでしょう。(松戸市公設地万節売市場)

### 戸定館から千葉大への道

五重六葉 安藤晋宏さん(洋画家)

## 私の散歩道



千葉大園芸学部前

### 「私の散歩道」を募集

あなたの好きな散歩道は、どこか、市内にこんな道があります。こんな道を歩くと、心なごい下さいます。

手に戸定館、左手に本格的茶室をもつ松雲亭があります。この辺までくると緑の中といった感じで、今の時期に福島県学生寮を過ぎる頃には、桜、モミジ、赤檜、オカメザサ、赤松などの萌えるような緑の枝が千葉大へと続いています。

植木市でにぎわう学園祭も終わる頃には、ドンク、カラスウリなどの実が秋の装いを一層深めてくれます。自然が少なくなつたと言われるこの頃ですが、この道は私の好きな散歩道です。

### 不用品交換情報

### ハガキで申し込んで下さい。

- ◆全国掲載分の紹介
  - ▼申込方法: 締切は五月二十五日(当日消印有効)①希望品名②住所③氏名④電話番号⑤昼間の連絡先⑥ハガキに明記
  - ▼相手の紹介: 月末に抽選を行い、当選者は電話連絡します。なお、紹介後は自主交渉となります。
  - ▼申込先: 〒127-1 根本三三七五 五松戸市役所消費生活課不用品交換情報担当
- ◆(家具類) ◆アクリルテーブル(巾88高11) 五千円 ◆片袖机 四千円 ◆ソファベッド 二万円 ◆ロッキングチェア 五千円 ◆ベビーベッド 三千円 ◆カウチ 二千円 ◆椅子 五千円 ◆冷蔵庫 五千円 ◆洗濯機 五千円 ◆白黒テレビ 20インチ 無料 ◆電気掃除機 八千円 ◆
- ◆(スポーツ・楽器・その他) ◆8ミリカメラ 八千円 ◆8ミリ映写セット 一万五千円 ◆写真現像機 七千五百円 ◆
- ◆(日用品類) ◆都市ガス用 ◆ガ

### 譲ります

- ◆(家具類) ◆アクリルテーブル(巾88高11) 五千円 ◆片袖机 四千円 ◆ソファベッド 二万円 ◆ロッキングチェア 五千円 ◆ベビーベッド 三千円 ◆カウチ 二千円 ◆椅子 五千円 ◆冷蔵庫 五千円 ◆洗濯機 五千円 ◆白黒テレビ 20インチ 無料 ◆電気掃除機 八千円 ◆
- ◆(スポーツ・楽器・その他) ◆8ミリカメラ 八千円 ◆8ミリ映写セット 一万五千円 ◆写真現像機 七千五百円 ◆
- ◆(日用品類) ◆都市ガス用 ◆ガ

## あなたの健康

54

## 増えてきた水イボ

最近「水イボ」といって病院へ来る児童が非常に増えています。水イボとは伝染性軟疣腫といってウイルスの感染で皮膚に発生する小さな腫瘍です。大きさは普通ケン粒大からアズキ粒大くらいで、半球状またはドーム状(丸屋根状)に皮膚面から隆起していて、大きいのは中央にクボミが見られます。正常な皮膚色かやや淡紅褐色がわずかに光沢があり、何となくみずみずしい感じがする。ため、一般に水イボと呼ばれています。中に入っているわけではありませんが、白い塊(ウイルス塊)が入っています。

症状は、一般には殆どないが、たまに軽いカユミがある程度ですが、掻きむしると次々に増えて数十個以上にもなります。水イボの周りに湿疹様変化を伴うことがあります。からだのどこにでもできますが、なかでも腋の下、側胸部、上腕内側に多くみられます。感染経路は人から人に直接感染するほか、衣類、タオルあるいは水泳用のビート板などを介しても感染します。感染しやすい条件として、水イボが小さく、数が少ないうちに処置しましょう。

(松戸市医師会)

### 市民交通傷害保険が四月一日に改定

発生の事故から、死亡保険金一八十万円から百万円、後遺障害保険金一十五万から百万円。





話し方講座

- ▶日時…6月3・11・15・22・29日(全5回)午後6時30分～9時
- ▶会場…市民会館
- ▶定員…30人
- ▶会費…3,000円(全5回分)
- ▶申込先…5月31日まで実践話し方研究会・石岡☎63-2372番へ

音楽の広場

- ▶日時…5月28日(午後)1時30分～3時30分
- ▶会場…市民会館音楽室
- ▶講師…工藤和栄氏
- ▶詳細…社会教育課☎内線464番

さつき展示会

会場	期日
運動公園体育館	5月25日～30日
古ヶ崎市民センター	5月21日～23日
金ヶ作・真護園	5月27日～29日
五番六実・パコトラ隣	5月26日～28日
小笠原協所	5月22日～23日

※チャリティ/バザーもします。(注)日時▶詳細…松戸さつき会・鈴木☎63-7752番

心のふれあいを大切に

障害者に理解を

すくすく育った山崎家のユーカリ



松戸の保護樹木(2)

樹木名…ユーカリ(ヒミナリス)  
 高さ…25m、幹回り…2.6m  
 所在地…和名ヶ谷581番地  
 所有者…山崎久雄氏  
 昭和35年オーストラリアから送られた種子をまいて松戸市で一番最初に植えられたユーカリです。6月～7月頃になると樹皮が自然にとれて真っ白な幹になりとてもきれいです。

松戸市美術展 作品を募集

- ▶部門…日本画・洋画・彫塑
- ▶点数…1人2点以内
- ▶規格…絵画は10号以上50号まで、彫塑は等身大以内。絵画はすべて額装としガラス、額ぶちはできるだけ使わないこと。
- ▶参加資格…16歳以上の市民
- ▶出品参加料…1人2,000円、高校生は半額
- ▶搬入日時と場所…6月12日(午後)2時～6時。文化ホール
- ▶開期…6月15日(水)～27日(日)
- ▶詳細…社会教育課☎内線464番

休日医療体制

◆緊急休日在宅当直 ☎午前9時～午後5時 テレフォンサービス☎66-0010番  
 ◆休日歯科診療所 ☎午前9時～正午 衛生会館☎68-3563番  
 ◆休日・土曜日夜間救急診療所 ☎午後8時～11時 衛生会館☎68-3756番



青年講座 第一期

- ▶対象…16歳～30歳の青年男女
- ▶申込み…5月25日(水)午後6時30分～8時。松戸駅東口ポンテ9階会議室で先着順受け付け。定員にならない科目は26日から電話で受け付けます。

科目	定員	期日	会場	内容と講師	料 金
さひいコース	30人	5月25日(水)8月2日(日)	男女	夢をかなぐり捨てようこびりを夢見る大作家の創作講座 佐藤正史氏	無料
キャンプひろく	30人	6月1日(日)	男女	キャンプの知識から楽しむまで 日本キャンプ協会 2日連続講座 井上重行氏ほか	300円
すくすく暮らし	30人	6月1日(日)8月2日(日)	男女	暮らしを豊かにする 暮らしの知恵 山崎久雄氏	4000円

▶時間…いずれも午後6時30分～1時30分(相互の文芸会・合同キャンプを計画中)  
 ▶詳細…社会教育課☎内線451番

野菜・植木・鉢花 チャリティイベント

- ▶日時…5月29日(土)午前9時～午後3時(雨天決行)
- ▶会場…松戸市農協常盤平支店
- ▶販売品目…野菜・植木・鉢花
- ▶主催…松戸市農村青少年クラブ協議会
- ▶詳細…農政課☎内線308番

日赤水上救助員養成講習会

- ▶日時…6月12日(土)・19日(土)午後1時～6時30分、6月13日(日)・20日(日)午前9時～午後5時30分
- ▶会場…新松戸スターランドプール(実技)・小金南中学校(講義)
- ▶資格…市内在住・在勤・在学の18歳以上の人で500m以上泳げる人(全日程に参加できる事)
- ▶定員…40人
- ▶受講料…無料(テキスト代実費)
- ▶申込先…6月5日までに所定の申込用紙より社会教育課窓口☎内線593番

婦人大学

婦人と法律コース

- ▶日時…5月28日～7月27日(全10回)午前10時～正午
- ▶会場…婦人会館ホール(4F)
- ▶講師…弁護士・中島通子氏ほか
- ▶申込み…婦人会館☎64-8778番 68-5770番
- ※保育を希望する人は申込時に連絡して下さい(原則として2歳以上)。受講者は初めての人を歓迎します。

お母さんのための読書会

- ▶日時…5月20日(土)午前9時30分～正午
- ▶会場…婦人会館
- ▶テキスト…ヴェルコール作「海の沈黙」岩波文庫
- ▶講師…久保田博氏
- ▶対象…市内在住の婦人
- ▶定員…30人
- ▶申込先…おもしろ読書会・山田☎85-0607番へ

身障運転者法規講習会

- ▶日時…5月30日、午後1時～4時
- ▶会場…総合福祉会館2階会議室
- ※受講すると、協会証に押印し、年度内免許更新時の講習を免除されます。一般参加も可。
- ▶詳細…松戸市身障運転者協会・橋本☎44-4662番

民謡・三味線無料講習会

- ▶日時…5月25日・6月1日・8日、昼の部午後1時～3時・夜の部午後7時～9時
- ▶会場…安藤宅
- ▶会費…無料
- ▶詳細…安藤☎88-9440番(三味線をお貸しします)

舞踊おさらい会

- ▶日時…5月23日午前10時～午後4時
- ▶会場…市民劇場
- ▶会費…無料
- ▶内容…民舞等
- ▶詳細…尾上会・田中☎41-7283番

麻しん(ハシカ) 予防接種

はしかの予防接種を生後12か月～72か月までを対象に市内の受託医療機関で、個別接種の方法で行います。  
 申し込み対象者は、下記ハガキ要領で申し込みを。問診券(無料券)を郵送します。

麻しん(ハシカ) 予防接種 申し込み用紙	麻しん申込み 申請者氏名 子供氏名 子供生年月日 電話番号
----------------------	--

なお、この予防接種は集団生活に入る前までに接種しておくことが望ましいので、医師と相談のうえ早めに受けてください。

- ▶申し込み対象者…昭和51年7月1日以降の出生者で、麻しんにかかったことがなく、まだ麻しんの予防接種を受けていない人で、問診券を持っていない人。以前の問診券を持っている人は、それを利用して6歳の誕生日前に済ませるようにして下さい。法令により6歳に達するとこの予防接種は受けられません。
- ▶個人通知対象者…昭和56年4月1日から5月31日までに生まれた人には5月の下旬に申し込みなくても通知致します。
- ▶詳細…保健衛生課☎内線405番

食生活教室

みんなで楽しくお料理を

期日	時間	内 容	会 場
5月27日(木)	午前10時～午後1時		東部市民センター
5月28日(金)			西部市民センター
6月3日(木)		中学生のお弁当	小金南市民センター
6月4日(金)			古ヶ崎市民センター
6月9日(水)			健康推進センター

- ▶定員…30人(先着順)
- ▶材料費…400円
- ▶申込先…健康管理課☎内線412番

# お知らせ

市のようす (5月1日現在)

- 人口411,671人 (+3,111) ( )は前月比
- 男208,220人 (+1,720)
- 女203,451人 (+1,391)
- 世帯133,552世帯(+1,655)

●市役所(66)1111 根本387-5 ●常盤平支所(87)2131 常盤平3-30  
 ●小金支所(41)3101 小金きよしケ丘3-1-1 ●小金原支所(44)4151 小金原6-6-2  
 ●八実支所(85)0113 五番六実543-1 ●馬橋支所(45)2131 馬橋2515-1 ●新松戸支所(43)5111 新松戸3-27

食生活講座

健康をめざした食生活を学習しませんか

期日	内 容	時 間
6月1日(水)	新しい健康設計 (おなかの健康と心の健康)	午前10時～正午
6月8日(水)	くつろぎの食生活のすすめ	午前10時～正午
6月15日(水)	献立づくりの達人になる (1日1食のレシピ作り)	午前10時～正午
6月22日(水)	楽しい食事づくり	午前10時～正午

- ▶会場…健康増進センター
- ▶定員…30人(材料費800円)
- ▶申込先…健康管理課☎内線412番

おしどり学級

歩き始めたお2人へ

- ▶日時…6月1・8・18日(3回で1コース) 午後6時30分～8時30分
- ▶会場…衛生会館会議室
- ▶内容…1日目=男女の生理・不妊・妊娠、2日目=男女の心理観察とは、3日目=基礎体温・避妊、(1日目に希望者には風疹抗体検査を実施します)
- ▶対象…婚約・新婚の男女
- ▶定員…50人(先着順)
- ▶申込先…健康管理課☎内線294番

愛の献血

期日	会場	時間	主 催
5月22日	心臓病センター	午前10時～午後3時30分	献血推進協議会

- ▶詳細…健康管理課☎内線412番



成人検診

期日	会 場	講 師
5月20日(木)	市民センター	会場周辺の人の健康の人の
7月1日(水)	市民センター	六実支所周辺の五番六実五実、馬橋駅周辺の人の健康の人の
7月2日(木)	市民センター	会場周辺の人の健康の人の
7月3日(金)	南小中学校	スリッパを履いて下さい
7月20日(木)	市民センター	会場周辺の人の健康の人の
7月21日(金)	松戸市民会館	松戸市、幸野新田、南郷高野の人の健康の人の
6月1日(日)	衛生会館	竹下花、吉川由紀、小嶋美穂、藤本、藤田の人の健康の人の
11日(日)	衛生会館	松戸、本郷、西郷、鎌ヶ谷、新緑の人の健康の人の
3日(日)	警察署 健康推進センター	松戸、本郷、西郷、鎌ヶ谷、新緑の人の健康の人の
8日(日)	心臓病センター	心臓病、上本郷の人の健康の人の
9日(日)	動物会館	会場周辺の人の健康の人の
10日(日)	市民センター	会場周辺の人の健康の人の

- ▶対象…35歳～64歳(大正6年～昭和22年生まれ)の人。胸部レントゲン検査は15歳以上の人ならどなたでも受けられます。妊娠を除くし胸部レントゲン検査は全員、ホタン等のついていない下着でおいで下さい。
- ▶検査内容…検尿・血圧測定・血液検査(貧血・コレステロール)胸部レントゲン
- ▶受付時間…午後1時30分～3時
- ▶申込み…当日、直接会場へ
- ▶詳細…健康管理課☎内線415番

## 秋にはおいしいお米が

### 田植えを楽しむ矢切小の生徒達



「いざいざお米を手に、お田を  
歩き天はしゃぎ、  
「いんか細い苗からお米が育  
つなんて」と不思議そう。折れな  
いよ、そこを田に沈めてあげる。  
秋、たわむに実った稲穂が顔を  
垂れる日を祈って。

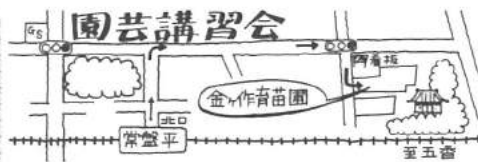

- 園芸講習会**
- ▶日時...6月9日(水)午後2時~4時
  - ▶会場...金ヶ作育苗圃 (雨天の場合は運動公園武道館会議室)
  - ▶内容...家庭菜園の作り方(菜園の土づくりと夏採り野菜の手入れ法)
  - ▶講師...千葉大園芸学部・渡辺重吉郎氏
  - ▶対象...一般市民(先着80人)
  - ▶受講料...無料
  - ▶申込先...電話で、6月5日(土)~8日(火)午前9時~午後4時 (土曜日の午後・日曜日を除く) までに公園緑地課緑化係☎内線292番へ

六月定例会議が、六月八日から十八日まで十一日間の会期で開催されます。



- 勤労青少年キャンプ**
- ▶期間...7月17日(土)~18日(日)
  - ▶行き先...東京YMCA山中湖センター
  - ▶募集人員...先着100人
  - ▶対象...市内在住・在勤の勤労青少年
  - ▶申込先...6月19日までに参加費4000円を添え商工課☎内線351番、または、松戸商工会議所☎64-3111番へ

▼詳細...市立図書館☎65-5115番

期日	会場	時	間
六月九日	図書館本館	午後三時~三時三十分	開
十一日	馬橋市民センター	午後三時~四時	
十六日	図書館本館	午後三時~三時三十分	閉

映画と形劇 **おはなまきま**  
(入場無料・三・九歳位が対象)

▼第十七回松戸市美術展...十五日~二十七日

文化ホールギャラリー  
6月

# 車イスでもまげさあまはい

## 市役所本館に車イス用階段昇降機を用意



階段の上り下りガスムーズに

市内には、現在二百五十人の車イス利用者がいます。これらの人たちに、エレベーターのない市役所本館を不自由な思いをせずに利用していたら、市役所では、車イス用の階段昇降補助機を配置しました。

車イスのまま階段を上り下りできるような、市役所では、車イス用の階段昇降補助機を配置しました。

だいたいの機械です。百三十センチの重さの人まで乗ることができ、三十五度の傾斜でも上れる力もち。昇降機には、ゴム製のキャタビラがつき電動で動くようになっています。操作は簡単ですが、市の職員がつかさどる必要があります。車イス利用者にとってわずらわしかった階段の悩みも、この機械が解決してくれます。ご利用を希望される人は、申し出て下さい。

▼詳細：しあわせ課内線 四〇八・四二四番

## 車イス利用者へインタビュー



清水 信悟さん

市役所の用事はいつも妻にまかせたりしますが、良い機械が入ったそうなんです。車イスを使い始めて間もなくですが、街の中も車イスで自由に動けるようになりました。

▼詳細：しあわせ課内線 四〇八・四二四番

## 聴覚障害者に朗報

電話ファックスの設置に補助

一般加入電話を使うのが困難な聴覚障害者が、電話と電話ファックス（手書き電話）を設置する場合、その費用と使用料の一部を助成します。

▼受給資格：市内に居住している、身体障害者手帳三級以上の聴覚障害者またはその家族であり、一般加入電話

▼追加受給者：後継聴覚障害者、ハンチング聴覚障害者

▼補助金（月額）：①入院一万二千円、通院五千五百円

▼申請手続き：申請書に診断書を送るに申請して下さい。

▼詳細：しあわせ課内線 四〇八・四二四番

## 難病者支援金 二疾患を追加

追加受給者：後継聴覚障害者、ハンチング聴覚障害者

▼補助金（月額）：①入院一万二千円、通院五千五百円

▼申請手続き：申請書に診断書を送るに申請して下さい。

▼詳細：しあわせ課内線 四〇八・四二四番

## アサリがいっぱい！ のぞみ学園園児が潮干狩り



五月二十日、市立のぞみ学園の園児たちが、潮干狩りを楽しみました。市内の船越野原で、中山道沿いの田舎をのぞき、船一隻を仕立てて海岸へ出陣。潮干狩りのあそびアサリのみそ汁を味わったのぞみ園児の一日でした。

## 開署三周年の六実消防署へ かわいいお客様

六実消防署は開署三周年を迎え、5月22、23日の両日、記念行事を行いました。近くの市民や幼稚園児などが訪れ、珍しい消防器具や展示物を見学しました。

## 児童手当 六月期支払分

受取りは六月十日から

児童手当（特別給付を含む）十八歳未満の児童を三人以上養育している人に支給の六月期分（二月一五分）を支払います。

支払いは、受給者の指定した銀行等の普通預金口座に振り込みますので、六月十日以降に銀行等で確認して下さい。

▼受給資格：①市内に住む（外人）登録していること②十八歳未満の児童を三人以上養育していること③所得制限未達であること④下表参照

▼所得制限：税法上の所得額と扶養人数により限度額が定められます。ただし、各種控除がある場合、その分限度額を積み上げます。

▼手当月額：三人目以降の児童一人につき五百円（市民税所得割のない場合七千円）

▼申請手続き：①持参するも②申請者名義の市内金融機関（郵便局除く）の普通預金口座に記入して下さい。

## ウツカリ火災を防ごう 指差し防火確認運動を

消防局では、指差し防火確認運動を展開しています。外出の前や、火をつけている場所を離れる時に、指を差して「ガスコンロよし」「コンセントよし」「灰皿よし」などと火の元の安全を確認しようという運動です。

昨年、市内で発生した火災は二百二十三件。このうち建物に燃えた火災の半数以上が一般住宅やマンションなどの家庭から起きた火災です。一般家庭から起きた火災の主な原因を具体的にみてみましょう。

①主婦がガスコンロに油鍋をかけたまま、米釜などの対応でその場を離れたため、油鍋に火が入った。

②浴槽の水を確認しないため、水の量が少ないうちに気が付かず、風呂釜バーナーに火をつけ、空釜から火事になった。

③ガス器具類の取り扱

## 児童扶養手当

出生などで児童数がふえたとき②再申請：受給者が死亡したとき

▼更新の届出：毎年六月に更新の届け出（児童手当現況届）をしていただく必要があります。申請期間は六月三十日までです。

▼申請先：援護課（外国人登録者を除く）、市民課、各支所でも申請を受け付けています。

▼詳細：援護課内線三五八番

## 児童扶養手当

受給資格：婚姻解消、死亡、生死不明、重度の障害等であり、児童を養育している人

▼支給の制限：年金（障害福祉年金および老齢福祉年金を除く）恩給などの公的年金等の給付請求者と児童が受けている場合および法令に定めがある場合は支給できません。

▼現在支給している人は八月に更新の届け出が必要です。

## 尿浄化槽 定期点検を忘れずに

尿浄化槽の管理が不十分なため、汚物の流出や悪臭の発生等、ご近所に迷惑をかけていませんか。尿浄化槽が、本来の働きをするためには日頃の正しい使い方と定期点検が、何よりも大切です。

市では、環境月間にちなみ、定期点検を受けていないご家庭にパンフレットを郵送します。

まだ定期点検を受けていないご家庭は、すぐに専門業者と保守点検契約を結んで下さい。

▼詳細：環境第二課内線 229・395番

## 市民意識調査にご協力を

「住みよいまちづくり」を目指し、市では市民意識調査を行っています。

これは、市民のみならず市政に対する意見、考え方をあつかいし、今後の計画行政に反映させるためのものです。

調査は、20歳以上の市民1万人を無作為に抽出し、郵送により回答をお願いします。

調査費がお手元に着きましたら返封に回答いただき、6月20日までに同封の封筒により投函してくださいようお願いします。

▼詳細：企画課内線 512番

## 新規学卒者の求人手続き説明会

日時：6月17日午後1時30分

会場：市民劇場

▼詳細：松戸公共職業安定所内線 62-6106番

## 医師の待機態勢を充実 市立病院 医師住宅が完成

市立病院のわきに建築中だった医師住宅が完成しました。

これは、市立病院に勤務する医師の待機態勢を充実させ、救急患者への対応をしっかりとらせようと建築したものです。

医師住宅建設のほか、市立病院の医療器械もさらに整備充実されました。

この事業は、年間収入増によるものです。

## フォトニュース



### 交通ルールはバッチリ！ 小学生の自転車競技会

5月18日（火）、小金原のユーカリ交通公園で、交通安全ことも自転車競技会が開催されました。

市内の小学校12校から60人が参加、学科と実技とで交通マナーを競いました。優勝した泉君は、6月25日に行われる県大会に出場します。ガンバレ！



### 自転車競技会に優勝

栗ヶ沢小学校5年 泉 真君

練習のとりに出来れば、いいなと思っていたら優勝しちゃった。実技だけじゃなく、学科に力を入れて勉強したのがよかったと思う。でも、ほんとにうれしいナ。

## 遺児手当

つき二千五百円

▼申請手続きに持参するもの：①遺児の戸籍簿本と遺児を含めた扶養世帯全員の住民票または登録済証明書の写し②扶養者の市内金融機関（郵便局を除く）の普通預金通帳と印鑑

▼申請先：援護課（外国人登録者を除く）、市民課、各支所でも申請を受け付けています。

▼更新の届出（遺児手当現況届）：六月七日以前までに援護課へ内線四二二番

## 火の元をしっかりとネ！ 独居老人に防火指導

市消防局では、一人暮らしの独居老人に防火指導を行っています。

火災予防が目的の防火指導を、ガス器具や電気器具の取り扱いについて行っています。



市消防局では、一人暮らしの独居老人に防火指導を行っています。

## 中小企業診断士試験

科目：工営部門、商業部門

期日：7月30日（金）31日（土）

会場：学習院大学

受験申込み締切り：6月24日

▼詳細：社団法人・中小企業診断協会事務局内線 563-0851番

## 季節（中元）資金の融資 市と果が中小業者に

市	果
安 整	100%
新 興	0%
金 利	年7.0%
保証料	年0.8%
利率	年3.0%
返済期間	6月15日まで
申込先	市役所商工課
問合せ	66-1111 内線 362番

## 春の大そうじ

期日	実施地区
6月8日	大橋
9日	柳ヶ原
10日	橋本、下橋本
11日	川口
12日	川口
13日	松戸山下、岩瀬
14日	二十世紀が丘、宮前
15日	松ノ木、池袋
16日	松戸駅前、第二、第三、第四
17日	栗ヶ沢、栗ヶ沢駅前
18日	栗ヶ沢駅前、栗ヶ沢駅前
19日	栗ヶ沢駅前
20日	栗ヶ沢駅前
21日	栗ヶ沢駅前
22日	栗ヶ沢駅前
23日	栗ヶ沢駅前

## 市庁舎建築工事のため、庁内の駐車場が混雑します。市役所へは電車・バス等をご利用下さい。

市庁舎建築工事のため、庁内の駐車場が混雑します。市役所へは電車・バス等をご利用下さい。

流れるプール 幼稚園児・福祉施設児 母子家庭をご招待

市内の幼稚園や福祉施設の幼児（付添者を含む）を団体で招待します。希望者は団体で申し込みを（母子家庭には、母子福祉推進員を通じて招待券をお届けします）。

▼招待期間：6月21日～7月16日の平日午前10時～午後1時（母子家庭は7月31日まで）

▼申込先：ときわ平アルトピア内線 85-1080番

結婚五十周年のご夫婦に祝品を贈呈

▼該当者：昭和七年九月一日～八年八月三十一日の間に結婚し、ご夫婦ともに健在であり、本市に居住する人。

▼お祝品贈呈日：九月中旬を予定

▼申込先：ハガキにご夫婦の氏名、住所、電話番号、結婚年月日、町会名を記入し六月十五日までに松戸市社会福祉協議会（二十七）松戸市根本三三七一五へ。



菊づくり講習会

- ▶日時…6月12日(土)午後6時～9時、6月13日(日)午後1時～4時30分。
- ▶会場…市民会館
- ▶内容…「盆装菊のつくり方(初心者向け)」講話と質疑形式の指導。当日会場で菊苗をお分けします。両日とも内容は同じ。
- ▶詳細…松戸菊花会・小山☎41-0426番



新松戸・馬橋地区  
バドミントン教室

- ▶日時…6月13・20・27日(各日曜日)午後1時～4時
- ▶会場…馬橋北小学校体育館
- ▶対象…初心者一般男女30人
- ▶受付…当日会場で受け付け
- ▶持ち物…上履用運動靴・ラケットのある人はお持ち下さい。
- ▶詳細…体育指導委員・長谷川☎41-7925番

小金地区  
バドミントン教室

- ▶日時…6月13・20・27日(各日曜日)午後1時～4時
- ▶会場…小金小学校体育館
- ▶対象…初心者一般男女
- ▶持ち物…運動のできる服装、上履用運動靴、ラケットのある人は持参
- ▶詳細…体育指導委員・谷口☎41-5262番

市民なぎなた教室

- ▶日時…6月15日～7月16日までの毎週火・金曜日午前10時～正午
- ▶会場…運動公園武道館剣道場
- ▶対象…市内在住の20歳以上の女性(定員50人)
- ▶参加費…無料(傷害保険680円)
- ▶申込先…6月7日(月)から社会体育課窓口で受け付け☎内線593番

バスケットボール県民  
体育大会選手選考会

- ▶期日…6月20日、27日
- ▶会場…運動公園体育館
- ▶参加費…1000円(当日会場で)
- ▶申込先…6月12日までにハガキにチーム名、責任者名、住所、電話番号を書いて、〒270千駄堀1341、第6中学校内、鈴木☎43-1208番

パーソナル・  
コンピュータ実技教室

- ▶日時…7月5日(月)～7日(水) 初日=午後1時～5時、2・3日目=午前10時～午後5時
- ▶会場…松戸商工会議所大ホール
- ▶費用…商工会議所会員4000円、非会員8000円
- ▶定員…25人(先着順)
- ▶申込先…代金を添えて商工会議所工業課☎64-3111番へ

墨画・俳画展

- ▶日時…6月15日(火)～20日(日) 午前9時～午後5時
- ▶会場…矢切公民館(総合福祉会館内)ギャラリー
- ▶詳細…白藤金・青木☎63-7012番

心のふれあいを大切に  
障害者に理解を

のぞみ学園  
作品展即売会

- ▶期日…6月15日(火)～17(木)3日間
- ▶時間…午前9時～午後5時
- ▶会場…松戸市役所本館1階通路
- ▶費用…無
- ▶作品…本彫、縫製、陶芸品

松戸史談会  
—6月例会—

- ▶内容…主水新田・虫送りの民俗行事見学(小雨決行)
- ▶日時…6月8日(火)午後1時
- ▶集合場所…松戸駅西口交番前
- ▶行程…徒歩で約1.5㎞
- ▶会費…1人200円(どなたでも)
- ▶申込み…当日集合場所で
- ▶注意…軽装で、交通費自弁
- ▶詳細…史談会世話人、青木☎62-2702番

職業訓練指導員講習会

- ▶期日…7月15日～22日(全日制6日間)
  - ▶会場…松戸共同高等職業訓練校(松戸市小金原4-33-1)
  - ▶受講資格…①労働大臣が行う1級の技能検定に合格した人 ②昭和27年4月1日以前に生まれた人で、実務経験15年以上の人
  - ▶申込先…商工課☎内線351番へ
- 全障研  
講演と映画のつどい**

期日	時間	会場	内容
五月二十日(日)	午後4時～5時	松戸市役所1階通路	映画会「さくらんぼのつどい」 費用 高校生 300円 一般 500円
六月十日(日)	午後4時～5時	市民会館	講演「私のあひだのあひだ」古河 啓子氏 映画「生きる」あさひけ作業所実践記録 費用無料

▶詳細…全田☎45-9380番

文化講演会

- ▶演題…日本人と結婚
- ▶講師…早稲田大学名誉教授・藤城康隆氏
- ▶日時…6月20日(日)午後2時
- ▶会場…矢切公民館(総合福祉会館内)4階ホール
- ▶定員…先着150人に入場整理券を発行
- ▶詳細…矢切公民館☎68-1241内線44・45番



松戸市職員

- ▶職種…看護婦(保育所勤務)、理学療法士(市役所保健衛生部勤務)
- ▶人数…各1人
- ▶年齢…満35歳まで(現在市内に勤務している人はご遠慮下さい)
- ▶詳細…人事課☎内線375番

市立病院職員

- ▶職種…看護婦・准看護婦
- ▶年齢…35歳まで(現在市内の医療機関に勤務している人はご遠慮下さい)
- ▶詳細…松戸市立病院 庶務課☎63-2171番内線562-3番

千葉県警察官

- ▶採用予定人員…男子・大学卒ほか80人
- ▶採用予定日…10月1日(大卒見込者は来年4月予定)
- ▶試験日と会場…①1次試験=7月4日(日)千葉県警察学校②2次試験=8月中旬千葉県庁
- ▶申込受付期間…6月1日～25日
- ▶詳細…松戸警察署警務課☎67-1111番またはほとりの駐在所・派出所へ

住工混在解消  
協議会会員

- 市内で工場を営み、近所から騒音、振動、悪臭などの苦情がてお困りの人のあつまりです。
- ▶活動の目的…①会員のための集約化用地の造成と建設②会員のための工場地協同組合結成
- ▶詳細…商工会議所産業公害相談室☎64-3111番

腎炎・ネフローゼ見  
を守る会

- ▶日時…6月23日(水)午前10時～午後3時30分
- ▶会場…千葉市民会館
- ▶講演…腎炎・ネフローゼ見の生活管理について
- ▶講師…国立療養所千葉東病院副院長・森和夫氏ほか
- ▶費用…無料
- ▶詳細…桜井☎0473-78-7673番(松戸市)

**お知らせ** (5月1日現在)

市人口 411,671人 (+3,111)

男 208,220人 (+1,720)

女 203,451人 (+1,391)

世帯 133,562世帯(+1,655)比

●市役所(66)1111 根本387-5 ●常盤平支所(87)2131 常盤平3-30  
●小金支所(41)5101 小金きよしげ丘3-1-1 ●小金町支所(44)4151 小金町6-6-2  
●六実支所(65)0113 五香六実643-1 ●馬橋支所(45)2131 馬橋2515-1 ●新松戸支所(43)5111 新松戸3-27

春の市民ハイキング

- ▶期日…6月20日(日)19日夜出発
- ▶行き先…三ツ峠
- ▶会費…5500円
- ▶対象…市内在住・在勤・在学者
- ▶定員…40人
- ▶受付…6月7日から電話で山岳協会・高橋☎67-3467番

明地区卓球教室  
(前期)

- ▶日時…6月13日午前9時30分～午後0時30分
- ▶会場…松ヶ丘小学校体育館
- ▶持ち物…上履用運動靴、ラケット(ラケットをお貸しします)
- ▶申込み…直接会場で受け付け。
- ▶詳細…体育指導委員・渡辺☎62-4731番

オープンダブルス  
卓球大会

- ▶日時…6月27日午前9時30分
- ▶会場…運動公園体育館
- ▶種目…A男子ダブルス、B女子ダブルス、C混合ダブルス、各トーナメント戦
- ▶参加費…1種目につき1000円
- ▶申込先…種目(行号)、氏名、住所を記入し松戸北郵便局私書箱19号、卓球協会宛へ
- ▶申込締切…6月15日
- ▶詳細…五十嵐☎41-1111番

**休日医療体制** 健康保険証を忘れずに!

◆緊急休日在宅当直 ☎午前9時～午後5時 テレホンサービス☎66-0010番

◆休日歯科診療所 ☎午前9時～正午 衛生会館内☎68-3553番

◆休日・土曜日夜間急病診療所 ☎午後8時～11時 衛生会館内☎68-3756番

五香六実地区  
ソフトボール教室

- ▶日時…6月13・20・27日(各日曜午前9時30分～正午)
- ▶会場…六実小学校
- ▶対象…初心者・一般男女
- ▶持ち物…グローブ等(持参できる人)
- ▶申込み…当日会場で受け付け
- ▶詳細…体育指導委員・菊池☎87-1565番



保健所だより  
療育相談のおすすめ

- ▶日時…毎月第2木曜日。午後1時～1時30分受け付け。
- ▶会場…松戸保健所健康相談コーナー
- ▶対象者…5か月以上の乳幼児で股関節脱臼日検診未受診者または運動機能に心配のある乳幼児
- ▶内容…整形外科的診療
- ▶注意…母子健康手帳を持参下さい
- ▶申込先…電話で松戸保健所保健指導課☎61-2111内線253番へ

食生活教室

期日	会場	時間	内容	材料費
6月17日(木)	六実市民センター			
22日(水)	馬橋市民センター	午前10時～午後1時	白米のあひだのあひだ	400円
24日(金)	松戸市民センター			
25日(土)	新松戸市民センター			

▶定員…30人(新松戸は20人)

▶申込先…健康管理課☎内線412番

成人検診

期日	会場	受付時間
6月8日(木)	松戸会館本店	
9日(金)	勤労会館	午後1時30分
10日(土)	聖徳スポーツセンター	～3時
11日(日)	衛生会館	

- ▶対象…35歳～64歳(大正6年～昭和22年生まれまで)。ただし胸部レントゲン検査は、15歳以上(妊婦を除く)の人ならどなたでも受けられます。レントゲン検査は、金具・ボタン等のついていない下着でおいで下さい。
- ▶検査内容…検尿・血圧測定・血液検査(貧血・コレステロール)胸部レントゲン
- ▶申込み…当日直接会場へ
- ▶詳細…健康管理課☎内線415番

愛の献血

月日	会場	時間	主催
6月12日	松戸駅西口	午前10時～午後3時	献血推進協議会

▶詳細…健康管理課☎内線412番



# 雨の季節をいろいろ

## 境内に咲き競う紫陽花

あじさい  
本土寺の境内に一步ふみ入れると、そこはもう別世界。三万株のあじさいに迎えられて、ぬれた石畳を踏むと心もほぐれます。訪れる大勢の人々が、感嘆の声をあげても、あじさいはつつましくたたずんでいます。

文化ホールギャラリー

6月 7日

映画と形劇おぼろしきマヤ

(入場無料・三・九歳位が対象)

▼第十七回松戸市美術展…二十七日まで  
▼第三回緑樹会展…六月三十日~七月七日

期日	会場	時間
七月一日	五切船山福祉会館	午後二時~四時
七月二日	小金市民センター	

▼詳細:図書館 65-151-15番

### 初めての人もどうぞ!! 市民軽スポーツ大会 (参加費無料)

地区	種目	会場	日 時	参加対象・内容	もちもの	申し込み	料 金
本 市	バドミントン	船橋小	7月1日(日) 9:00~12:00	船橋地区 市民軽スポーツ大会	ラケット	自由	参加費無料
野 田	バドミントン(男女別)	野田小	7月1日(日) 9:00~12:00	野田地区 市民軽スポーツ大会	ラケット	自由	参加費無料
流 山	バドミントン	流山小	7月1日(日) 9:00~12:00	流山地区 市民軽スポーツ大会	ラケット	自由	参加費無料
幸 草	バドミントン	幸草小	7月1日(日) 9:00~12:00	幸草地区 市民軽スポーツ大会	ラケット	自由	参加費無料
東 葛	バドミントン	東葛小	7月1日(日) 9:00~12:00	東葛地区 市民軽スポーツ大会	ラケット	自由	参加費無料
土 浦	バドミントン	土浦小	7月1日(日) 9:00~12:00	土浦地区 市民軽スポーツ大会	ラケット	自由	参加費無料
小 金	バドミントン	小金小	7月1日(日) 9:00~12:00	小金地区 市民軽スポーツ大会	ラケット	自由	参加費無料
小 金	バドミントン	小金小	7月1日(日) 9:00~12:00	小金地区 市民軽スポーツ大会	ラケット	自由	参加費無料
馬 橋	バドミントン	馬橋小	7月1日(日) 9:00~12:00	馬橋地区 市民軽スポーツ大会	ラケット	自由	参加費無料
新 松 戸	バドミントン	新松戸小	7月1日(日) 9:00~12:00	新松戸地区 市民軽スポーツ大会	ラケット	自由	参加費無料

### 市民意識調査

差出期限は六月二十日

「市民意識調査」の調査票の届いている人で、まだ投函していない人は調査項目にご回答のうえ、同封の封筒により投函してください。お問い合わせは、  
▼詳細:企画課 内線五二二番

# 松戸駅西口中通り 買い物専用の通りが完成へ 待ち合わせに最適な「愛の鐘」も



ショッピング・モール (6月10日撮影)

地元商店会の協力で市が工事中の松戸駅西口中通り  
ショッピング・モール(買い物専用)の通りは、このほど  
一応の工事を完了しました。  
狭い、暗い路地は昔話。憩いの場にふさわしく緑も多く  
色彩も豊か。ナウな反面クラシックな面もあわせもつ  
ただいまの街に生まれ変わりを待っています。

六月下旬に完成  
中通りの西側に県下はもち  
ろく、日本でも珍しい古典的  
な味と近代的におもむきミッ  
クした、ポケットパークが  
完成です。できるだけ早い時  
期に緑の完全な補修、補  
強そして展示の整備を行  
いたいと考えています。

「愛の鐘」は中央  
数か所にあつた電柱は中央  
にまごころの緑がグリーン  
と待合がはめこまれており、  
待ち合わせの場などに利用で  
きる。

「江戸川の流れを  
象徴する道路」  
道路は「江戸川のせせらぎ」  
をモチーフ(動機)にしたカ  
ラフルなスタイル舗装が施さ  
れている。

「姿を消す側溝」  
側溝は中央の地下に埋設し、  
雨水の流入はベタや花壇  
美しくデザインされたゴミ箱  
(灰皿)などでおおわれている。

「街路灯は  
省エネ方式」  
夜おそくまで明るさが一  
分の二に減るシステムは、  
サツキ、金木、などをとどき  
りつえ、八か所にベンチ、照  
明灯や水銀灯を配し、雨期の  
一角にはヨシズを張った休憩所  
を設けます。

協力工事がはかどり、一応  
の工事が完了しました。  
安心して楽しく買い物がで  
きる、何も人間優先のキ  
ャップ・ブレイズとおり、次  
のような数々の特色をもつ通り  
になります。

古典と現代がかみ合った  
県下初のポケット・パーク  
六月末お目見えます。  
ショッピング・モールの完  
成を機に、ある土地所有者の  
好意で市が借り受けて造成中  
の三百五十三平方メートルの空き地  
です。

「朝顔市や  
野外演奏も」  
イチヨウ、モミジ、ケヤキ、

「姿を消す側溝」  
側溝は中央の地下に埋設し、  
雨水の流入はベタや花壇  
美しくデザインされたゴミ箱  
(灰皿)などでおおわれている。

「街路灯は  
省エネ方式」  
夜おそくまで明るさが一  
分の二に減るシステムは、  
サツキ、金木、などをとどき  
りつえ、八か所にベンチ、照  
明灯や水銀灯を配し、雨期の  
一角にはヨシズを張った休憩所  
を設けます。

「街路灯は  
省エネ方式」  
夜おそくまで明るさが一  
分の二に減るシステムは、  
サツキ、金木、などをとどき  
りつえ、八か所にベンチ、照  
明灯や水銀灯を配し、雨期の  
一角にはヨシズを張った休憩所  
を設けます。



市民の声  
馬橋 神尾 武男  
文化財を大切に  
四月十日、文化ホ  
ル内郷土資料室に展示され  
てある「愛の鐘」の一部がこ  
の街に埋めこまれているの  
を見て、驚かされた。こ  
の鐘は、北九州の弥生  
時代中ごろ(西暦一世紀ご  
ろ)の遺物だが、福岡県  
春日市内出土したもので、  
同市教育委員会の御好意で  
より本市に寄託されたもの  
です。  
文化財は、わたくしたち

六月下旬に完成  
中通りの西側に県下はもち  
ろく、日本でも珍しい古典的  
な味と近代的におもむきミッ  
クした、ポケットパークが  
完成です。できるだけ早い時  
期に緑の完全な補修、補  
強そして展示の整備を行  
いたいと考えています。

「愛の鐘」は中央  
数か所にあつた電柱は中央  
にまごころの緑がグリーン  
と待合がはめこまれており、  
待ち合わせの場などに利用で  
きる。

「江戸川の流れを  
象徴する道路」  
道路は「江戸川のせせらぎ」  
をモチーフ(動機)にしたカ  
ラフルなスタイル舗装が施さ  
れている。

「姿を消す側溝」  
側溝は中央の地下に埋設し、  
雨水の流入はベタや花壇  
美しくデザインされたゴミ箱  
(灰皿)などでおおわれている。

「街路灯は  
省エネ方式」  
夜おそくまで明るさが一  
分の二に減るシステムは、  
サツキ、金木、などをとどき  
りつえ、八か所にベンチ、照  
明灯や水銀灯を配し、雨期の  
一角にはヨシズを張った休憩所  
を設けます。

## 私立幼稚園児(四五歳児)の 保護者に就園奨励補助



時計づくり楽しいなあ

市では幼児の幼稚園就園を  
奨励するため、公認の私立幼  
稚園に通園している四五歳  
児の保護者に対し、保育料  
入園料の減免補助を行います。  
〔補助対象者〕  
①昭和五十七年六月一日現在  
市内に在住している人。  
②公認の私立幼稚園に四、五  
歳児を通園させている保護  
者。  
〔申請方法〕  
七月月上旬までに「保育料等  
減免措置に関する調査」およ  
び添付書類を通園している幼  
稚園に提出して下さい。  
〔補助金の支給時期〕十二  
月中旬に幼稚園を通じて支給  
します。  
〔詳細〕各幼稚園または教育  
委員会庶務課(内線四三三  
番)までお問い合わせ下さい。

補助基準(ランク)と補助金額

区分	補助金額(奨励額)
A 生活保護世帯・市民税非課税世帯	103,000円
B 市民税所得割非課税世帯(均等割のみ)	80,000円
C 市民税所得割が100,000円以下の世帯	46,500円

生命のきずなく献血  
松戸駅西口で  
献血登録のお願い  
いま最善の輸血を行ったた  
めには、輸血するその日の午前  
中に献血された新鮮な血液が

市民税所得割が100,000円以下の世帯  
市民税所得割が100,000円以下の世帯

市民税所得割が100,000円以下の世帯  
市民税所得割が100,000円以下の世帯

## 市長の窓



市立図書館

松戸市の図書館は、松戸  
駅西口近くにある本館、各  
地区にある分館及び二百の  
移動図書館車で運営されて  
います。  
蔵書数は現在約三十六万  
冊です。

松戸市の図書館行政  
宮川満寿雄  
松戸市の図書館は、松戸  
駅西口近くにある本館、各  
地区にある分館及び二百の  
移動図書館車で運営されて  
います。  
蔵書数は現在約三十六万  
冊です。

松戸市の図書館行政  
宮川満寿雄  
松戸市の図書館は、松戸  
駅西口近くにある本館、各  
地区にある分館及び二百の  
移動図書館車で運営されて  
います。  
蔵書数は現在約三十六万  
冊です。

松戸市の図書館行政  
宮川満寿雄  
松戸市の図書館は、松戸  
駅西口近くにある本館、各  
地区にある分館及び二百の  
移動図書館車で運営されて  
います。  
蔵書数は現在約三十六万  
冊です。

松戸市の図書館行政  
宮川満寿雄  
松戸市の図書館は、松戸  
駅西口近くにある本館、各  
地区にある分館及び二百の  
移動図書館車で運営されて  
います。  
蔵書数は現在約三十六万  
冊です。

松戸市の図書館行政  
宮川満寿雄  
松戸市の図書館は、松戸  
駅西口近くにある本館、各  
地区にある分館及び二百の  
移動図書館車で運営されて  
います。  
蔵書数は現在約三十六万  
冊です。

松戸市の図書館行政  
宮川満寿雄  
松戸市の図書館は、松戸  
駅西口近くにある本館、各  
地区にある分館及び二百の  
移動図書館車で運営されて  
います。  
蔵書数は現在約三十六万  
冊です。

## フォトニュース

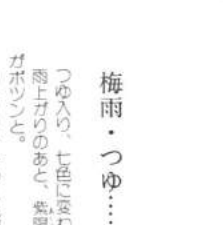

梅雨・つゆ  
つゆ入り、七色に変わる美しい朝霧。  
雨上がりのあじさい、紫陽花の葉に水滴が  
たまり、つゆと見せかけています。



# おの散歩道



素敵ならぶき民家の前で

**緑の多い静かな小径**  
望月 えいさん(紙敷・六十五歳)

私の散歩は早朝、近所のお友達誘って出かけます。たまにはお弁当持参で、ピクニックみたいなんです。朝霧の中、林にそった小径をたどっていくと、道ばたに小さな百合の花をみつけ、思わず立ち止まってしまいます。今では珍しくなった、わらわら根根の民家が軒あ



教えて下さい あなたの「散歩道」

## 消火器

### 多い訪問販売のトラブル

用途に合わせて 選択しましょう



消火器はいつでも使えるように(消防局で)

消火器の訪問販売をめぐるトラブルが増えています。万一のために、一家に一本は備えておきたい消火器ですが、購入する時は、用途やファミリーサイズなどを考えて選びましょう。

#### 消火器の

取付け義務は「訪問販売のセールスマン」

#### 不用品交換情報

#### ハガキで申し込んで下さい

消火器はその能力により、ラベルが色分けされています。白①は、木材・紙・繊維類の火災に、黄②は、油類の火災に、青③は、電気関係の火災にききがあります。最近では、いずれにも有効なABC消火器が多く普及されるようになりました。

訪問販売のセールスマンの中には、薬剤の有効期間が過ぎてからと、消火器ことの交換をすすめる人もいますが、容器に著しい腐食がなければ、中の薬剤の交換だけで充分です。消火器は、いざという時使えなければ何の意味もありません。家族みんなで使い方を覚え、見やすく、すぐ使える場所へ置きましょう。

が、法律で消火器を置かなければいけないというので、一本買ったがそのような義務があるのだろうか?という質問が寄せられました。消防法では、百貨店、工場、学校などに消火器の設置を義務付けていますが、一般家庭には義務付けていません。消防署など公的機関の職員が販売を行うこともありません。

消火器に銀色のラベルではられている国家検定合格証も確かめましょう。アフターサービスも大切ですよ



我が家の二階の軒先にツバメの親子が住んでいます。六羽のヒナに、夫婦でかわるがわるエサを運んでいるのには感じます。刺さらないように、夜は戸を閉めないなど、気を付けています。ヒナが大きくなって、親子で雨の空へ飛んでいくまで、無事に育って欲しいです。

胡録台 宮田 勇武さん

らぶき根根の民家が軒あ

譲ります

消費生活モニター どうぞよろしく

消費生活モニター どうぞよろしく

## あなたの健康

55

**子どものセキとセキどめ**

セキは、子どもの病気の症状の中では、最も多く見られる。熱に比べてとくやく見られる方が多い。ついつい放置しているお母さんがたも多いようです。

セキの原因は単なるカゼばかりでなく、気管支炎、ぜんそく、百日ぜき、肺炎など、比較的重い病気の場合も多いので、セキが長くつづく時は医師の診察を受けるほうがよいと思います。

セキは、肺の中の空気を爆発的に吐き出すことにより、気道内の異物(タンなど)を取り払おうとする呼吸運動の一種です。セキには湿ったセキと、タンのからまない乾いたセキがあります。気管や気管支にタンがたまると呼吸のじやまになるので、脳がセキをしなさいという命令を出します。

この場合のセキはタンのからんだセキで、タンを出すという目的をもった役にたつセキです。しかしタンがたまらなくも、気管や気管支が赤くたれた時とか、刺激性のガスを吸った時にも刺激が脳に伝わって、セキの反射が起きます。この場合は、タンのからまない、乾いたセキになります。

セキは、子どもの病気の症状の中では、最も多く見られる。熱に比べてとくやく見られる方が多い。ついつい放置しているお母さんがたも多いようです。

セキの原因は単なるカゼばかりでなく、気管支炎、ぜんそく、百日ぜき、肺炎など、比較的重い病気の場合も多いので、セキが長くつづく時は医師の診察を受けるほうがよいと思います。

セキは、肺の中の空気を爆発的に吐き出すことにより、気道内の異物(タンなど)を取り払おうとする呼吸運動の一種です。セキには湿ったセキと、タンのからまない乾いたセキがあります。気管や気管支にタンがたまると呼吸のじやまになるので、脳がセキをしなさいという命令を出します。

この場合のセキはタンのからんだセキで、タンを出すという目的をもった役にたつセキです。しかしタンがたまらなくも、気管や気管支が赤くたれた時とか、刺激性のガスを吸った時にも刺激が脳に伝わって、セキの反射が起きます。この場合は、タンのからまない、乾いたセキになります。

**交通事故にあつたらまず相談を**

▼ご相談は市民相談室へ(内線二二〇番)



# 母子の健康を願って活躍

## 母子保健推進員に百四十六人

母子保健推進員は、母と子の健康を願って保健婦と連絡をとりながら、妊婦や乳児の家庭を訪問したり、母親の相談相手となつていきます。

現在百四十六人が地域で活躍しています。



お田さんにとって心強い相談相手です  
(中央が母子保健推進員)

### 〈松戸・明一地区〉

齊藤美土恵、松葉淑子、常盤綾佐子、染谷幸枝、田中久子、河上とよ子、菊池愛子、古宮順子、鈴木とよ子、大木清子、安藤淑子、秋元春枝、古賀とし子、山本綾子、三浦邦子、白井榮子、石田はつみ、石井千代子、小島隆子、鈴木静子、稲葉美津子、松本洋子、河上君代、猪飼徳子、秋本和子、足立弘子、中島綾子、伊東正恵

### 〈東部地区〉

増田晴子、森野政子、和田やすえ、高橋春子、湯浅あい、鈴木幸代、山室津子、阿部五十鈴、松本幸子、本田敏子

### 〈矢切地区〉

川崎静子、荒川静、岡田美恵子、伊藤照子、浅野美代子、川村千恵、齊藤和江、片山志子

### 〈松戸・明一地区〉

土井茂子、石田夏子、稲田圭子、白倉治世、秋山淳子、清水秋乃、佐野博子、清野美津江、佐藤京子、鈴木光子、飯塚広枝、沢田登代子、竹内令子

### 〈馬橋地区〉

斉藤こよ、渡辺さかえ、中川和子、金子静子、鈴木紫子、田村ふき子、染谷和子、鈴木君江、水沢英子、山口サダ子

### 高橋 かつさん

千駄堀・六十歳



母子保健推進員を始めて十年になります。お母さんと赤ちゃんの健康に、子育てで経験が少いので、役に立てばと思っています。赤ちゃん体操を教えてあげて、喜ばれたこともあるんですよ。

これからも、まだまだ続けたい仕事です。



温厚な顔つきで、笑顔のやさしさからは、想像を絶する。気合い、は何か。「竹刀を振ると同時に無心、相手がどう出てくるか素早く読み取ることで、その瞬間に！」

さりげなく答える言葉だが、その陰には計りしれない努力が秘められている。

日曜日には、栗ヶ沢小学校体育館で小学生百六十人に剣道指導をしている。「礼に始まり、礼に終わる」。精神修養を重んじている。佐藤さんは、稽古には厳しい人だ。靴の揃え方ひとつにしても、雑に置いてあれば、稽古を中断してまで、揃え直すほど。

しかし、厳しさの中にも愛情がなければいけない。常に、少年はいろいろな悩みを抱えているものだ。剣道を通じて解決して行く。これも剣道の「道」であると語っている。

この少年たちの将来に夢を馳せる剣士、佐藤さんの目は輝々と輝いていた。

## 奥義を求めて剣道一筋



警視庁剣道副主席師範・八段  
佐藤 博信さん(51歳)

### 松戸女声合唱団

- ▶練習日…毎週水曜日午前10時～
- ▶会場…市民会館音楽室
- ▶会費…月2500円(入会金500円)
- ▶連絡先…清野☎65-8539番

### 文化講座サークル

- ▶講座名…機械編、手編、洋裁、和裁、着付、書道、華道、油絵、パンフラー、電子オルガン、英会話、中国語
- ▶会場…常盤平市民センター
- ▶会費…月2000円
- ▶連絡先…大貫☎86-6611番

### 木彫杉の会

- ▶日時…毎月第1・3金曜日午後1時～4時
- ▶会場…市民会館
- ▶会費…月2000円(入会金1000円)
- ▶連絡先…宮下☎42-1883番

### 常盤平女声合唱団

- ▶日時…毎週水曜日午前10時
- ▶会場…常盤平市民センター
- ▶会費…月2000円(入会金1000円)
- ▶連絡先…河野☎85-9150番

### 緑樹会 洋画サークル

- ▶練習日…毎週水曜日午後6時～
- ▶会場…市民会館第1・2会議室
- ▶会費…月2500円(入会金2000円)
- ▶連絡先…渡部☎68-3415番

### サンデーダンスサークル (社交ダンス)

- ▶例会日…毎週水曜日午後7時～
- ▶会場…青少年会館
- ▶対象…25歳までの男女(初級・中級)
- ▶会費…月500円 入会金500円
- ▶連絡先…月曜日～水曜日(午後7時～9時) 藤田☎85-3766番

### サークル 告知板

#### コール樹里

- ▶日時…毎週土曜日午前10時～
- ▶会場…常盤平市民センター
- ▶会費…月2000円(入会金500円)
- ▶連絡先…三木☎85-1583番

#### 常盤平フォーク ダンスクラブ

- ▶日時…毎週金曜日
- ▶会場…常盤平市民センター
- ▶会費…月400円(3か月1000円) 入会金500円
- ▶連絡先…斉藤☎85-5495番

#### 女声合唱団コール フローラ

- ▶日時…毎週金曜日午前10時～
- ▶会場…市民会館音楽室
- ▶会費…月2000円(入会金1000円)
- ▶連絡先…太田☎87-6705番

#### あすなろ会 洋画サークル

- ▶練習日…月3回水曜日午前9時
- ▶会場…市民会館
- ▶会費…2000円、入会金2000円
- ▶連絡先…林☎67-7840番

#### カトレア木彫会

- ▶練習日…毎月第1・第3水曜日 午後1時30分～3時30分
- ▶会場…友切公民館
- ▶会費…月1200円、入会金1000円
- ▶連絡先…太多和☎63-2801番

## まちかどで、みんなにちがは!



横須賀 鈴木 理映子さん(22歳)

### 卒論がちよつと心配

埼玉にある大学の教育学部に通っています。先生になれたらいいなと思っています。松戸で交通の便もいいし、駅ビルに近いケーキ屋もおいしいです。今年で学生生活は終わります。アルバイトも決まっています。でも卒論が心配です。「現代と古典における敬語の比較」というテーマ。アール・デコに卒論のない大学なんてないかしら。

やめよう! 線路への置き、投石  
上野中央鉄道公安室



# お点前てまえどうぞ

現代つ子「茶道の心」に触れる



4月末から7月初めまでの毎週日曜日、松戸青少年会館で親子茶道教室が開かれました。先生の指導のもと、行儀作法に始まりお茶の点て方まで学ぶ子供もお母さんも真剣そのもの。教室の始まった頃は、不安気だった子供達も、慣れてくるにつれ、ちよっぴり自信がついてきたようでした。

## 市民水泳大会兼県民大会選考会

- ▶日時…8月1日(日)午前9時
- ▶会場…松戸中央公園プール
- ▶参加資格…市内在住・在勤・在学者であること、1人2種目以内(ただしリレーを除く)
- ▶参加費…1人300円
- ▶申込先…7月17日～19日(午後5時30分～6時30分)の期間に中央公園プールの窓口へ参加費を添えて申し込みください。
- ▶詳細…水泳協会・蓮田☎44-6640番(午後8時～10時)

種別	種別		自由泳	仰泳	背泳	バレー	リレー	レスレー
	A男女	B男女						
小学校	男	女	50m	50m	50m	50m	50m	50m
中学校	男	女	50m	50m	50m	50m	50m	50m
高校一般	男	女	50m	50m	50m	50m	50m	50m
一般	男	女	50m	50m	50m	50m	50m	50m
	男	女	50m	50m	50m	50m	50m	50m
30歳以上	男	女	50m	50m	50m	50m	50m	50m
40歳以上	男	女	50m	50m	50m	50m	50m	50m
50歳以上	男	女	50m	50m	50m	50m	50m	50m

(注)リレー・メドレーリレーは各1チームとする  
(□)小学校Aとは1年生～4年生、Bとは5年生～6年生

## 青年サマーキャンプ



- ▶日時…8月7日(土)～8日(日)
- ▶場所…奥多摩場ノ草・パッドレスキャンプ場
- ▶対象…30歳までの青年男女
- ▶内容…ハンゴウ炊飯、キャンプファイア、ハイキング等
- ▶参加費…約3000円(実費)交通費は除く
- ▶定員…20人
- ▶申込先…社会教育課☎内線451番

▼詳細…松戸市立図書館☎65-151-15番

期日	会場	時間
十四日	図書館本館	午後二時～三時半
十五日	朝日児童センター	午後三時～四時
十六日	八雲市民センター	午後三時～四時半
十七日	図書館本館	午後三時～四時半

映画と形劇おはなしてまふ☆  
(入場無料・三十九歳位が対象)

- ▼第三十三回緑樹会展…七日まで
- ▼日本習字学会千葉県書写書道展…十日～十一日
- ▼第三回グループスエビ展…十三日～十八日
- ▼グループZERO・TEN…十四日～十八日

文化ホールギャラリー

7月

# 盛況裏に終わる 松戸市美術展 第17回

## 3部門で出品数は 318点

♡ 第17回松戸市美術展が6月15日～6月27日の間、松戸♡  
♡市文化ホールで開かれました。  
♡ この美術展は、日本画、洋画、彫塑の三部門に分かれ♡  
♡出品作品は、全部で318点、出品者は、298人と昨年に♡  
♡もまして盛況でした。  
♡ 期間中、文化ホールの展示室には、美術愛好家や買い♡  
♡物帰りの主婦たちが訪れ、一つ一つの作品に熱心に見入♡  
♡っていました。



日本画部市長賞「深山」



小笠原よしか丘見矢野美名さんの作品

10年以上も前、わが家のすぐ近くで見られたフクロフを思い出して描きました。構想に約1年、描きはじめて一週間で仕上げたものです。



洋画部市長賞「トランクと人形」



下矢切 井上千香子さんの作品

古ぼけたトランクと人形が気に入ってましてね。洋画サークル、あひる会に入会して12年になります。市美術展には出展し始めて8回めで市長賞をいただきました。



彫塑部市長賞「語る」



岩瀬 有村辰夫さんの作品

美は多岐で、地元で作品を発表したことがなかったんです。今回松戸市美術会のある先生に勧められて、初めて出展したんですが市長賞をいただきまして光栄です。

### 社会を明るくする運動

#### 皆さんのご協力を

社会を明るくする運動は国民一人一人がそれぞれの立場から犯罪や非行の防止と罪を犯した人たちの更生について理解を深め、力を合わせて非行のない明るい社会を築こうとする全国的な運動です。

▼期間：7月中。  
▼重点目標：地域活動の推進

による少年非行防止と更生の援助

▼詳細：社会を明るくする運動千葉県実施委員会事務局 千葉市中央四十一(一)千葉保護観察所調査連絡課 内(☎)0477-110312六六六番。

#### 行事予定

内容	期日	時間	会場
一般公開 ケース研究班	7月7日(水)	午後1時～4時30分	市立第4中学校
青少年学生 保護者研修	7月26日(水)	午前9時～午後5時	市立第7館 第2入札室

### 今年も固定資産評価替えの年

#### やめて地代家賃の便乗値上げ

今年も評価替えの年になり、固定資産税と都市計画税が引き上げられました。しかし、急激な税の増額をさけるため五十七年度から五十九年度までの三年間は税負担の調整措置を行います。そこで、土地の場合は税負担が一割ないし三割の増加にとどまり、家賃については税負担がすく置かれます。したがって、税の増加額はわずかなもので、賃主はこれ

今年も評価替えの年になり、固定資産税と都市計画税が引き上げられました。しかし、急激な税の増額をさけるため五十七年度から五十九年度までの三年間は税負担の調整措置を行います。そこで、土地の場合は税負担が一割ないし三割の増加にとどまり、家賃については税負担がすく置かれます。したがって、税の増加額はわずかなもので、賃主はこれ

### 生涯職業訓練促進

#### 給付金制度の活用を

生涯職業訓練促進給付金制度には、次にあげる二種類があります。

《生涯職業訓練 奨励給付金》  
この給付金は、事業主が原則として四十五歳以上の労働者

生涯職業訓練促進給付金制度には、次にあげる二種類があります。

《生涯職業訓練 奨励給付金》  
この給付金は、労働者の申し出により十日以上の有給教育訓練休暇を享受した場合、事業主に対して一定額の補助をしようとするものです。

《有給教育訓練休暇 奨励給付金》  
この給付金は、労働者の申し出により十日以上の有給教育訓練休暇を享受した場合、事業主に対して一定額の補助をしようとするものです。



## フォトニュース

### 歴史絵巻のどんちよう市民会館ホールに新装

市民会館ホールに新しいどんちようがさがりました。どんちようの図柄は、嘉永2年3月(1849年)に、小金坂で行われた、12代将軍徳川家慶御歴行の記録「江戸川船橋の図」をもとに作成したものです。松戸の歴史を描いたこのどんちようは、松戸公産物の寄付によるものです。



楽しい夏近し、プール開き六月に入ると、続々と池や山ガオーブン。この、市内の小中学校でも夏を生き生きと開きが行われました。安全を祈り、プールでのエチケットや横断歩法を学んだ後、代表の児童が水しぶきをあげて初涼感をしました。

### 老人医療費受給者証が更新に

7月1日から老人医療費受給者証が更新され、⑥の受給者証が黄色に変わりました。②の受給者証は、従来どおりの白色です。  
 新しい受給者証を対象者に発送しましたがまだ届かない人は至急連絡を。  
 新しい受給者証の有効期間は、昭和57年7月1日から58年6月30日までです。それ以前の受給者証は使えませんので、ながいき課または支所、出張所までお返し下さい。  
 ▶詳細…ながいき課☎内線 420番

### 長期営農継続農地 認定希望の人は申告を

▶期間…7月1日～31日  
 ▶会場…市役所本館大会議室  
 ▶時間…午前8時30分～午後5時(土曜日は午後0時30分まで)  
 ▶詳細…資産税課☎内線277番、503番

市庁舎増築工事のため、庁内の駐車場が混雑します。市役所へは電車、バス等をご利用下さい。

### 高齢者無料職業紹介所 一時移転

松戸市民会館改築工事のため、婦人会館で紹介業務を行います。  
 ▶期間…8月1日～10月21日  
 ▶会場…婦人会館2階相談室  
 ▶紹介日…火～土曜日=午前9時～午後3時30分、日曜日=午前9時～午後0時30分  
 ▶休館日…月曜、祭日、7月31日、10月22日  
 ▶詳細…社会福祉協議会☎内線 425番

正しく遊んで楽しい花火  
 花火は子供にとって夢のある夏の遊びですが、誤った遊び方や不注意から、ヤケドや火災が起きています。  
 日頃からおとなが注意して楽しく遊ばせましょう。  
 ★花火に書いてある遊び方をよく読んで遊ばせよう。  
 ★おとなが一緒にいて正しい遊び方を教えよう。  
 ★必ず水バケツを用意しよう。  
 ★花火をポケットに入れてはいけません。

緑台将棋を楽しむ会  
 ▶日時…七月十七日(土)午後五時から八時  
 ▶会場…松戸駅西口アーケード下  
 ▶定員…二百五十六人  
 ▶詳細…松戸商工会議所商業課☎64-131-11番

### 親子市政見学会

▶日時…7月28日・8月4日・11日・18日・25日(各水曜)午前9時～午後3時(昼食は持参)  
 ▶定員…各25人  
 ▶見学施設…健康増進センター～公設卸売市場本場～消防局～クリーンセンター～文化ホール等  
 ▶対象…小学生と親、中学生は個人でも可  
 ▶申込先…7月13日(火)までに往復ハゲキに参加希望日、参加者の氏名、年齢、住所、電話番号を記入し広報課(根本387-5松戸市役所内)へ申し込みを。申込者多数の場合は抽選になります。



きれいにされたゴミ袋…街も清潔です

燃やせるゴミは紙袋で出しましょう  
 ゴミの集積所に、紙袋以外のビニール製の袋で燃やせるゴミを出す人が増えています。ビニール製品等は、燃やすと有害ガスを発生させるほか、焼却炉をいためたりする原因

夏場のゴミは家庭にとっても大敵です。台所に長く置くことにお気を付け。  
 私は、水切りをよくするとともに、小まめにかたづけよう心がけています。



小まめにかたづけ  
 においをシャット  
 常盤平  
 山崎陽子さん

真夏の夜の風物詩「江戸川の花火」は今回復活四年目にあたり、松戸・三郷・フジテレビとの合同で「江戸川花火フェスティバル」として規模を拡大して行われます。  
 ▼日時…七月二十四日(土)午後七時三十分～午後九時  
 中止した場合は二十五日



正しく遊んで楽しい花火  
 花火は子供にとって夢のある夏の遊びですが、誤った遊び方や不注意から、ヤケドや火災が起きています。  
 日頃からおとなが注意して楽しく遊ばせましょう。  
 ★花火に書いてある遊び方をよく読んで遊ばせよう。  
 ★おとなが一緒にいて正しい遊び方を教えよう。  
 ★必ず水バケツを用意しよう。  
 ★花火をポケットに入れてはいけません。

緑台将棋を楽しむ会  
 ▶日時…七月十七日(土)午後五時から八時  
 ▶会場…松戸駅西口アーケード下  
 ▶定員…二百五十六人  
 ▶詳細…松戸商工会議所商業課☎64-131-11番



### 松戸市職員募集

▶職種…保健婦  
 ▶募集人員…1人  
 ▶勤務場所…市役所本庁舎内  
 ▶資格…臨床経験のある満35歳までの人(市内在勤者は不可)  
 ▶職種と人数…電気技術者(電気主任資格取得者)=2人、機械技術者=1人、産場作業員=1人  
 ▶応募資格…昭和30年4月1日以降出生の人  
 ▶受付期間…7月5日(月)～12日(月)、土曜日の午後、日曜日は除く  
 ▶詳細…人事課☎内線375番

### 市立保育所臨時保育募集

▶職種…代替保育  
 ▶資格…保育者資格者  
 ▶登録制…申し込みにより、名簿登録住所の近くの保育所に必要が生じたとき働いていただきます。  
 ▶詳細…保育所課☎内線 427番

### 市立病院職員募集

▶職種…看護婦・准看護婦  
 ▶年齢…35歳まで。(現在市内の医療機関に勤務している人はご遠慮下さい)  
 ▶詳細…松戸市立病院庶務課人事係☎63-2171内線 562-3番

### 全障研第16回全国大会 ボランティア募集

▶期日…7月30日～8月1日  
 ▶会場…市民会館、スポーツセンターなど  
 ▶募集人数…約300人(個人、グループ等いずれでも可)  
 \*往復交通費、昼食は用意します。  
 ▶連絡先…大会事務局☎65-0448番

### 青年サークル協議会 サマーキャンプ

▶日時…8月27日(夜)～29日  
 ▶場所…丹波溪谷甲武キャンプ場  
 ▶費用…8000円(交通費・宿泊費)  
 ▶申込先…(昼間)瀬下☎63-845-2511(夜間)福田☎64-0034番

### 行政についての相談は 行政相談委員へ

行政相談委員は市民の皆さんから国や公社、公園等に対する苦情や相談を受けて、行政の改善や民主化のために活動しています。  
 佐藤見氏—上本郷2381☎62-9030番、中山恵宏氏—松戸1386☎62-3405番、林克志氏—二ツ木87☎41-0801番、山室一雄氏—高塚新田160-162☎92-5352番  
 ▶相談日…市役所相談コーナーで毎月第2・第4月曜日午後1時～午後3時  
 ▶詳細…市民相談室☎内線 220番

喜楽家サマーキャンプ

- ▶期日…7月31日(土)～8月2日(月)2泊3日
- ▶会場…殿山公園(市内新作)
- ▶定員…①障害者50人②ボランティア・介護者100人
- ▶費用…1人500円以上
- ▶申込先…喜楽家☎44-9951番

お母さんのための読書会

- ▶日時…7月15日(木)、8月19日(木)、2回連続で、両日とも午前9時30分～正午
- ▶会場…婦人会館
- ▶演題…田辺聖子と落窪物語。
- ▶テキスト…舞之舞之舞(文春文庫)
- ▶講師…神作光一氏(東洋大教授)
- ▶対象…市内在住の婦人
- ▶定員…30人
- ▶申込先…ともしび読書会・山田☎85-0607番

こどもの図書館

朝から開館

7月21日(水)～8月29日(日)の間、市立図書館本館児童室は午前9時30分～午後5時まで開館します。



市民道的弓道大会

兼県体選手選考会

- ▶日時…7月11日(日)午前9時30分
- ▶会場…千葉県総合運動場・弓道場(雨天の場合は中止)
- ▶参加費…1000円
- ▶申込み…当日道場で受け付け。
- ▶詳細…松戸市弓道連盟・酒井☎41-0100番

近隣市町

家庭婦人卓球大会

- ▶日時…7月25日(日)午前9時30分から
- ▶会場…運動公園体育館
- ▶種目…団体戦(4単1複)
- ▶メンバー構成…1番手30代の人、2番手40代の人、3番手ダブルス30歳以上の人、4番手40歳以上の人、5番手30歳以上の人
- ▶申込み…出場者名、年齢、チーム名、代表者名を記入して松戸市卓球協会へ(松戸北郵便局私書箱19号)
- ▶申込締切…7月15日(必着)
- ▶参加料…1チーム3000円(何チームでも出場可)
- ▶詳細…卓球協会・五十嵐☎41-1111内線16番

休日医療体制

健康保険証を忘れずに /  
 ◆緊急休日在宅当直 ☎午前9時～午後5時 テレフォンカーズ☎66-0010番  
 ◆休日歯科診療所 ☎午前9時～正午 衛生会館内☎68-3553番  
 ◆休日・土曜日夜間救急診療所 ☎午後8時～11時 衛生会館内☎68-3756番



身体障害者

安全運転競技会 障害者用自動車展示会

- ▶日時…7月18日(日)午前9時30分～午後3時
- ▶会場…松戸新田自動車教習所
- ▶参加費…500円(昼食代含む)
- ▶車両…各自の自動車を使用 ※一般市民の応援を歓迎。(バス・電車等をご利用下さい)
- ▶詳細…新木☎44-4662番

プラネタリウム

夏休み臨時投影

- ▶期間…7月20日から8月1日までの毎日(月曜を除く)
- ▶投影時間…①午前10時②午後1時30分③午後3時30分
- ▶投影内容…さそり、白鳥、わし、こと座などの星座のお話
- ▶詳細…市民会館プラネタリウム☎68-1237番
- ※団体(20人以上)については別の時刻について相談のります。
- なお、8月3日から10月20日までは、市民会館改修工事のため休館します。

夏休み子ども映画大会

- ▶期日・内容…7月28日(水)=アルプスの少女ハイジ・トンデモネズミ大活躍、7月29日(木)=トムソーヤの冒険・テンブルちゃんの小公女、7月30日(金)=ピコリーノの冒険・新子鹿物語
- ▶時間…午前の部=午前9時30分開場・10時開演、午後の部=午後1時30分開場・2時開演。
- ▶会場…市民会館大ホール
- ▶定員…各部申し込み先着順、1200人まで。
- ▶入場料…無料
- ▶申込み…1回につき1枚の往復ハガキに住所、氏名、電話番号希望日、午前・午後の別、希望人数を記入し、こども課(根本387-5、市役所内)へ。返信用ハガキの裏面は入場券になりますので、白紙のまま出して下さい。

巡回年金相談

- (国民年金と他の公的年金の相談)
- 月 日 時間 会場 定員
- 7月19日 9時30分 13日 16日 16日
- 7月20日 9時30分 13日 16日 16日
- 7月21日 9時30分 13日 16日 16日
- 7月22日 9時30分 13日 16日 16日
- 7月23日 9時30分 13日 16日 16日
- 7月24日 9時30分 13日 16日 16日
- 7月25日 9時30分 13日 16日 16日
- 7月26日 9時30分 13日 16日 16日
- 7月27日 9時30分 13日 16日 16日
- 7月28日 9時30分 13日 16日 16日
- 7月29日 9時30分 13日 16日 16日
- 7月30日 9時30分 13日 16日 16日
- 7月31日 9時30分 13日 16日 16日

巡回年金相談

期日	時間	会場	定員
7月19日(水) 9時30分	午後1時から	新松戸市民センター	40人
7月20日(木) 9時30分	午後1時から	小倉市民センター	40人
7月21日(金) 9時30分	午後1時から	新松戸市民センター	40人
7月22日(土) 9時30分	午後1時から	常盤市民センター	40人
7月23日(日) 9時30分	午後1時から	矢切公民館	60人
7月24日(月) 9時30分	午後1時から	東郷市民センター	40人

- ▶対象…小中学生とその保護者
- ▶参加費…無料
- ▶内容…宇宙開発事業団の映画上映とやさしい星のおはなし(質問コーナーもあります)
- ▶申込み…各回とも7月21日午前10時から市民会館で電話受け付け☎68-1237番

プラネタリウム天文教室

市民会館では、小・中学生のための天文教室を開きます。宇宙について、楽しく学んでみませんか。

月日	時間	会場	定員
7月19日	9時30分	六実市民センター	40人
7月20日	9時30分	小倉市民センター	40人
7月21日	9時30分	新松戸市民センター	40人
7月22日	9時30分	常盤市民センター	40人
7月23日	9時30分	矢切公民館	60人
7月24日	9時30分	東郷市民センター	40人

- ▶対象…小中学生とその保護者
- ▶参加費…無料
- ▶内容…宇宙開発事業団の映画上映とやさしい星のおはなし(質問コーナーもあります)
- ▶申込み…各回とも7月21日午前10時から市民会館で電話受け付け☎68-1237番

日本語・民謡無料講習会

期日	時間	会場
7月19日(水) 9時30分	午後1時から	新松戸市民センター
7月20日(木) 9時30分	午後1時から	小倉市民センター
7月21日(金) 9時30分	午後1時から	新松戸市民センター
7月22日(土) 9時30分	午後1時から	常盤市民センター
7月23日(日) 9時30分	午後1時から	矢切公民館
7月24日(月) 9時30分	午後1時から	東郷市民センター

- ▶詳細…白百合会・河上☎62-4803番

なんでも相談日

- ▶日時…7月18日(日)午後1時～4時
- ▶会場…常盤市民センター
- ▶相談内容…税金、年金、相続、不動産、登記に関する問題等。
- ▶相談担当者…税理士、司法書士、社会保険労務士、土地家屋調査士、一級建築士、宅地建物取引主任者等。
- ▶相談料…無料
- ▶詳細…松戸商工会議所☎64-3111番

心身障害児巡回相談

- ▶期日…8月10日(火)
- ▶会場…県立松戸養護学校
- ※千葉県教育委員会で、心身に障害のある3～5歳児の育児や学校への就学などで悩んでいる人のために、巡回相談を行います。
- 「案内書」と「申込書」をお求めになる人は、7月8日(木)までに松戸市教育研究所(市役所本館3階)へお下さい。
- ▶詳細…松戸市教育研究所☎内線237番

ツベルクリン反応検査

BCG予防接種

- ▶申し込みをする人…BCG接種当日4歳未満で一度も受けて、ツベルクリン、BCGの間診票をお持ちでない人。
- ▶申し込みをしなくてもよい人…昭和56年10月1日～57年3月31日生まれの人で、5月下旬までに住民登録をしている人は、申し込みをしなくても7月下旬にこちらから通知いたします。
- ▶注意…①昭和57年4月1日～9月30日生まれの方は、来年1月中旬に通知します。②ツベルクリンとBCGの間診票をお持ちの人は、それを利用して受けて下さい。③昭和53年8月1日～54年1月末日までに生まれた人は、今回が最後の機会ですから必ず接種して下さい。
- ▶申し込み締切日…7月15日
- ▶申し込み要領

申し込み要領

住所 氏名 保護者氏名 受ける人の氏名 受ける人の生年月日 電話番号

市立病院

子供の夏季検査は予約制に

市立病院眼科外来は、7月20日(火)～8月31日(火)まで、幼児と小・中学生の斜視、弱視、視力、屈折異常等の検査を予約制にさせていただきます。

予約受け付けは、7月5日(月)から眼科外来で午後2時～4時まで(電話)満員になり次第締め切り。

▶詳細…市立病院眼科外来☎63-2171内線226番(土、日曜日を除く)

胸部レントゲン検診

月日	曜日	会場	時間
7月7日	水	富の池会館	午後1時～1時15分
8日	木	小倉市民センター	午後1時～1時15分
9日	金	小倉市民センター	午後1時～1時15分
15日	木	常盤市民センター	午後1時～1時15分

- ※7月7日は献血も同時に実施
- ▶対象…年齢15歳以上の人ならどなたでも受けられます。(妊婦は除く)
- ▶内容…胸部レントゲン撮影(結核・肺がん)
- ▶費用…無料
- ▶申込み…ボタン・金具のない下着で直接会場へお下さい。
- ▶詳細…健康管理課☎内線415番

お知らせ

市のよす (6月1日現在)

■人口 412,664人 (+993) (1)は前月比

■男 208,694人 (+474)

■女 203,970人 (+519)

■世帯 133,983世帯(+431)

- 市役所(66)1111 根本387-5 ●常盤支所(87)2131 常盤3-30
- 小金支所(41)5101 小金さよほ丘3-1-1 ●小金原支所(44)4151 小金原6-6-2
- 六実支所(85)0113 五番六実543-1 ●馬橋支所(45)2131 馬橋2515-1 ●新松戸支所(43)5111 新松戸3-27

家庭婦人

バドミントン大会

- ▶日時…7月12日(月)午前9時
- ▶会場…松戸運動公園体育館
- ▶種目…クラス別ダブルス
- ▶対象…市内在住家庭婦人
- ▶参加料…1組1000円(当日会場)
- ▶申込み…7月8日までに松戸市家庭婦人バドミントン連盟・渋谷☎65-3316番

心のふれあいを大切に

障害者に理解を



大そうじに伴う

床下薬剤散布

(雨天延期分)

4月16日から6月1日までの間に雨天で床下薬剤散布が延期となった地区について下記日程により薬剤散布を実施します。

なお、実施日が再度延期になった場合は翌日に実施します。

月日	曜日	実施地区
7月7日	水	新木、新木中内、新木西
9日	金	松戸山下
12日	月	緑台第6、緑台第9、緑台第10
14日	水	富山第1、富山第2、富山第3、富山第4、富山第5、富山第6、富山第7、富山第8
16日	金	岩野
18日	日	下矢切第2、下矢切第3
21日	水	中央第1、中央第2
26日	月	牧の原東、大岡田北、五番西
28日	水	込野

- ▶詳細…環境部管理課☎内線413番

飲酒運転追放運動実施中  
 しない・させない  
 ゆるさない

愛の献血

月日	会場	時間	主催
7月7日	富の池会館	午後1時30分～午後3時	健康管理課
10日	松戸西口	午前10時～午後3時30分	献血推進協議会

- ▶詳細…健康管理課☎内線412番

### 納税メモ

国民健康保険税(第1期)…7月  
国定資産税・都市計画税(第2期)…7月  
納税は確実・便利な口座振替で!

編集・発行=松戸市役所広報課 電話(66)1111



## 本格的な夏きたる

### 朝顔市涼をはこぶ

いよいよ夏。  
市街地を歩けば、道路からの照り返しや、熱風で息もつまりそう。そんな時期、いつもより少し早く起き、水の打たれた路地をぬけ、朝顔市にてかけよう。  
ゆかたにゲタならなお最高。  
(中通り・ポケットパークにて)

### バドミントン大会 —県民大会予選会—

▼日時：八月八日(日)午前九時から午後五時  
▼会場：運動公園体育館  
▼種目：男子一部・二部、壮年の部(三十五歳以上) 女子一部・二部各ダブルス戦  
▼参加費：一八八円  
▼対象：市内在住・在勤・在学者に限る  
▼申込先：千二七〇松戸市平賀二〇九十四九(ハガキで八月一日までに)  
▼詳細：本多見☎八七四二番

### 文化ホール 夏休み講座

▶対象…小学校4年生以上6年生まで  
▶会場…文化ホール  
▶申込み…7月21日から電話で文化ホール ☎67-7810番へ。

期日	時間	内 容	講 師	定員
7月29日(日)	午後7時~4時	大空に輝いた星をみよる	文化ホール 学芸部 森田明津子氏	18人
7月30日(月)	午後7時~4時	高麗半島の歴史と見方 —山のぼりかおもしろくなる—	筑波大学教員 田村 宇氏	50人
7月31日(火)	午前10時~正午	松戸市の地形と歴史	松戸市立中学校教員 水林 博雄氏	40人

### 夢の電話展

▼日時：七月二十七日~三十日、午前十時~午後四時  
▼会場：文化ホール科学コーナー  
▼内容：電話のいろいろや、光ファイバーを使った未来の電話の紹介、各種実演外  
▼詳細：松戸電報電話局自動運用課☎67-9041番  
○四一番

▼詳細：市立図書館☎67-1515番

期日	会 場	時 間
七月二十日	図書館本館	午後三時~三時半
二十日	松戸駅前赤十字会	午前十一時~正午
八月四日	図書館本館	午後三時~三時半
五日	五香市民センター	午後三時~四時

### 映画と形劇 おどろおどろき展

(入場無料・三十九歳位が対象)

▼松石ごも書展：七月二十四日~二十五日  
▼中央学院大学写真部夏期写真展：七月二十四日~二十五日  
▼小中学校書展：七月三十日~八月三日

文化ホールギャラリー

7月  
8月





# 分別収集と水切りの徹底を



「ゴミの処理は、生活のエチケット」

朝七時三十分、旭町に住む小田美由紀・恵美子さん。お母さんのお手伝い。袋の中には、夜のうちに水切りされたゴミが。一人一人が毎日生み出すものだから、キチンとした後始末が大切ですね。

## 年を追って増える ゴミの総量

市内の各家庭から出されるゴミは、一日約二百二十トン、年間では七万八千トンにも上ります。市民の皆さんの協力を得て、分別収集が始められたのが

昭和五十二年、予想以上の効果があがり、いったんは昨年減ったゴミの量も、急にまた増え始める傾向にあります。(別表A参照) このおかげで、小中学校の体育館だと二十六校分置れます。

◎人口と家庭ごみ量の推移 (別表A)

年	人口 (万人)	ごみ量 (トン)
41	40.39	79,383
42	39.37	77,429
43	38.36	73,903
44	37.35	74,354
45	36.34	78,005

## モノがゴミになる過程における減量方法

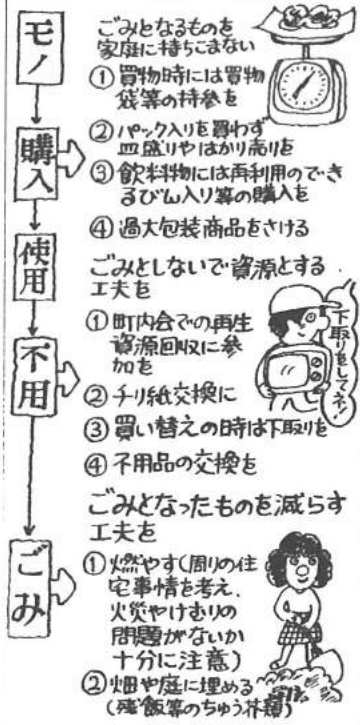

分別収集の強化と水切り徹底月間=8月11日まで

## 水分の多い夏のゴミ 必ず水切りを!



夏は、水分の多い野菜や果物が多く出る季節です。水切りをしないと、ゴミの水分が多くなり、燃やせる時に悪臭や有害ガスを発生させる原因になります。



お宅の生ゴミの水切り方法のアイデアを募集します。詳細は、環境第一課内線五三〇番までお問い合わせください。

## 燃やせる「ゴミ」は紙袋に入れて出しましょう

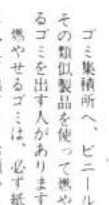

ゴミの燃やせるゴミは、必ず紙袋に入れて出すようお願いいたします。燃やせるゴミは、必ず紙袋に入れて出すようお願いいたします。

## 庭に埋めるなど自己処理を工夫



庭に埋めるなど自己処理を工夫。燃やせるゴミは、必ず紙袋に入れて出すようお願いいたします。

## 現場からひとこと

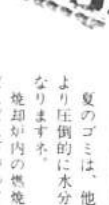

現場からひとこと。燃やせるゴミは、必ず紙袋に入れて出すようお願いいたします。

## なくそう近隣騒音 大切なのは思いやり

むし暑い季節をあげる季節を迎え、騒音問題の多い時期になりました。近隣騒音の多い生活にあるようなものについて、だれもが被害者となる可能性をもちます。

## カラオケは音量を小さめに

カラオケは音量を小さめに。カラオケの使用時間を午後十一時までにしてください。



クリーンセンターで処理される燃やせるゴミ

「燃やせるゴミ」は、燃やせ(周りの住宅事情を考え、火災やけむりの問題がないか十分に注意)火葬や庭に埋める(種、飯等のちゅうりん)。

「粗大ゴミ」は、燃やせ(周りの住宅事情を考え、火災やけむりの問題がないか十分に注意)火葬や庭に埋める(種、飯等のちゅうりん)。

監査結果の公表。松戸市監査委員 櫻尾 和夫、原田 康彦、高野 正水、齋藤 敬一。



# 119番通報は正確に



通報を受ける職員

(図1)

ヒロ・ヒロ・ヒロ ハイッ、一一九番です。火事ですか、救急ですか。(火・火・火事です) 場所はどこですか。(松戸新田×〇番地です) (松戸新田×〇番地です) 何か燃えていますか、その近くに目標になるものは、

(火事です、米レバ分カリ マスツク) これは、一一九番の通報内容の一例ですが、これですと発生場所の確認が早くでき、消防車の出動が遅れることにもなりませんので、次のことを落ち着いて通報して下さい。

## ◎火災通報の場合

- 火事です(あわてず落ち着いて)
- 〇〇町×丁目△△番地
- 号：中学校の南側です。
- 家が燃えています(できるだけ具体的に)
- 二階に寝たきりのお年寄りがあります。

## ◎救急の場合

- (急病) 熱が高くて意識が不明です。
  - (けが人) 木から落ちて頭を強く打
- つたようです。(交通事故) 〇国道六号線の△△交差点で、トラックと乗用車が衝突してけが人が四人で乗用車の中に一人ハンドルにはさまれて出られなくなっています。
- 担当の係員は、消防車や救急車を早く出勤させるため最

## 第1回 新松戸 コミュニティまつり

新松戸地域・新田住民の交流をはかるため、新松戸市民の心のふれあい、をスローガ

新松戸中央公園(けやき通り)を中心とし、地元町会、自治会商店会、子供の協力のものと

## たくさんの催し物が

新松戸中央公園(けやき通り)を中心とし、地元町会、自治会商店会、子供の協力のものと

## まちかどで子どもには!



## 将来は保田さんに



小金原 宮内 裕美子さん(18歳)

次の授業は五時間。チョット時間があつたので、駅ビルへ行って来たの。ワイフ下には、ほしいものがいっぱい並べてあるけど、なかなか手が出ないわ。出るのほ、だめ願ばかり。でも、見ていっただけで笑っちゃった。

私、子供が可愛く好きなんです。だから将来、保田さんになるのが夢です。一生懸命勉強して行きます。広報に載る頃には、娘星の長野に帰っているかな。夏休みまであと数日。ああ、早く帰りたいなあ。



古い街並みが残る小山のバス通りを横に入ると、すくなく、小山かじやの看板が目に見え、こんで来る。打刃物や農具を作る市内で唯一の鍛冶屋さんだ。

初代は、文政年間に農具作りから始まったというから、約百七十年近くも続いていることになる。

当主は五代目、伊原健蔵さん、十四歳でこの道へ、以来、鍛冶一筋の人生を歩み、下総国松戸大塚宗健の号をもつ。

料理に使う包丁から草刈り鎌まで、三十数種も作るののこと。作品にはすてきな宗健、または、小山かじ

## 銘には責任があります



まちのかじやさん 伊原健蔵さん(57歳)

の刻印がある。この違いは、使用したハガネの質によるもの。銘には責任があります。どちらも良く切れますよ」と答えてくれた。

目は柔和、笑みが絶えないが、作業場での目は厳しいときおり、ゴツゴツの火の粉がパチパチとあがる。

火床から、焼け具合を見ながら打つ。刃物の良し悪しは、一瞬を争う勝負で決まる。赤味がのり過ぎると打っていて傷がつき、逆に足りないと地金とハガネがつかないのだそうだ。

鍛冶屋さんという歌にもあるように、のどかで牧歌的なイメージがあるが、「や」と腕に自信が出てきました」と、その言や謙虚

## 小金原 ジュニアコーラス

- ▶日時…毎週土曜日午後2時～3時(小1～小3)、午後4時～5時45分(小4～中3)
- ▶会場…小金原市民センター
- ▶対象…小1～中3までの男女
- ▶会費…月2500円
- ▶詳細…佐藤 ☎85-6434番



## 松戸七宝焼サークル

- ▶日時…毎週金曜日午前10時～正午
- ▶場所…矢切公民館(総合福祉会館内)3階会議室
- ▶会費…3000円、入会金500円
- ▶詳細…岡村 ☎92-3829番

## 早期テニスクラブ員 硬式テニス

- ▶日時…毎週水・木曜日の朝、午前6時～7時30分まで
- ▶会場…栗ヶ沢庭球場
- ▶対象…仕事など都合で昼間テニスができない松戸市民
- ▶詳細…全本 ☎86-0223番

## 松戸山岳会会員

年齢30歳位までの男女でフレッシュな新人求む

▶詳細…松戸市山岳協会・高橋 ☎67-3466番

## 千葉県 動物愛護 (ポスター・作文)

▼題材・規格：①ポスター(動物愛護の精神を啓もうする内容と標語を含むもの。A2判・1/4判の両用紙) ②作文(日常生活の中で動物と人とのふれあいをテーマにしているもの。四百字詰め原稿用紙五枚以内として、題名を明記)

▼資格：①ポスター(小中高校児童生徒) ②作文(小中学校校児童生徒)

▼申込先：九月五日までの間に二八〇千葉市市場町一十一千葉県環境部自然保護課 ☎四七二一四二九七



ボランティア

一般養成講座

- ▶日時…8月10日(火)、午前10時～午後3時30分
- ▶会場…東葛合同庁舎6階第1会議室
- ▶内容…本県の福祉の概況についてボランティアの意義と役割、映画その他
- ▶対象…社会福祉に関心を持ち、将来奉仕活動を希望する人(51～56年度受講者は除く)
- ▶定員…先着50人
- ▶申込み…7月22日から電話で社会福祉協議会☎内線425番

BIG・BAND・JAZZ ジョイントコンサート -VOL.2-

- ▶日時…7月25日(日)午後1時開場午後1時30分開演
- ▶会場…市民会館大ホール
- ▶出演…松戸スウィングセピア+いもぼんど
- ▶入場料…無料
- ▶詳細…深野☎87-4095番

母子寡婦家庭対象 和裁講習会

- ▶期間…8月1日から9月26日の毎週日曜日(8月15日を除く)
- ▶時間…午前9時30分から午後5時
- ▶会場…総合福祉会館内母子福祉センター
- ▶内容…着物ゆかた、またはワール着物
- ▶受講料…無料(材料費は実費)
- ▶持参するもの…裁縫道具一式、筆記具
- ▶申込み…7月30日までに総合福祉会館内母子福祉センター☎68-1241番

第16回全国大会 全国障害者問題研究会

- 多くの人の参加と協力—
- ▶日時…7月30日(金)・31日(土) 8月1日(日)
- ▶会場…松戸市民スポーツセンターを中心にほか4会場
- ▶内容…「すすめよう障害者の「完全参加と平等」を。きずこう平和と豊かなくらし」をテーマに入門講座と70の分科会で討議を深めます。

期日	時間	内容	会場
7月30日	午前10時～	記念講演「新時代と人間の権利」	市民スポーツセンター
7月31日	午後6時～	「市民のくらし」コンサートと聴覚障害者の「パントマイム」	松戸市中央公園

※障害を問わず、参加者のお子さん(障害者)をあずかります。  
▶詳細…大会準備事務局☎65-0448番

夏期基礎油絵講座

- ▶日時…子供=7月25・28日、大人=7月24・27・29日午前10時から正午
- ▶会場…新松戸市民センター
- ▶内容…F10・F6キャンバス使用制作
- ▶対象…幼児(4歳)～成人
- ▶講師…立石昭則氏
- ▶会費…子供2500円、大人3000円(全材料支給)
- ▶申込み…創作美術の会・長谷川☎67-4614番(午前9時から午後2時まで)

松戸子ども劇場低学年例会 「オノ子ブン」(劇団ひまわり)

- ▶日時…7月21日(水)午後2時5時30分2回開演
- ▶会場…市民会館ホール
- ▶詳細…松戸子ども劇場☎86-9154番

家庭教育講習会

—子供の将来を思う家庭教育—

- ▶日時…7月29日(木)午前9時30分開場
- ▶会場…市民劇場
- ▶入場料…無料
- ▶講師…東京家庭教育研究所・岡富恭子氏
- ▶詳細…明るい社会づくり松戸推進協議会☎68-1717番

専修大学吹奏楽研究会 サマーコンサート

- ▶日時…7月31日(土)、午後5時開場
- ▶会場…市民会館
- ▶内容…1部=ドビュッシーの「海」 2部=グリーン・ミラー、3部=ステージ・ドリル
- ▶入場料…300円
- ▶詳細…桜山☎044-922-1086番



松戸の保護樹木(4)

樹木名…エノキ  
高さ…20m、幹まわり…2.6m  
所在地…小金965番地  
所有者…恩田誠一郎氏  
北海道以南の日本に広く分布するニレ科の落葉広葉樹で大きいものは高さ20m幹まわり3mにおよぶ。生長は遅いが潮風に強い。赤褐色の実をムクドリ、オナガなどの小鳥が好んで食べる。推定樹齢200年。

音楽の広場

- ▶日時…7月30日(金)午後1時30分から3時30分
- ▶会場…市民会館音楽室
- ▶講師…工藤和栄氏
- ▶詳細…社会教育課☎内線464番

たばこは市内で購入しよう

市町村養育費くじ スポーティーカー付 サマージャンボ宝くじ(予約制) 7月24日(土)まで 予約申し込みを受付中

電話一本でOK! 本を借りてみませんか

図書館では、体が不自由で来館できない人に、無料で図書貸し出しの宅配サービスを行っています。  
▶貸出冊数…5冊まで  
▶貸出期間…30日  
▶利用できる人…市内在住の身体障害者手帳(一級～三級)をもっている人およびおたきり老人  
▶利用できる図書…一般図書(カセットテープ含む)  
▶申込方法…電話かハガキで図書館へ  
▶詳細…松戸市立図書館 千271松戸市松戸2060番地☎65-5115番

国民健康保険税

○昭和57年度分は税率の引き上げはありません。  
○課税限度額は27万円になります  
○税率は次のとおりです。  
①所得割 1/10  
②被保険者均等割額2400円  
③世帯平等割額3600円  
▶詳細…国民健康保険課課係☎66-1111内線541番

長期営農継続農地の申告をお忘れなく

長期営農継続農地の認定を希望する人の申告を次のとおり受け付けております。  
▶期限…7月31日まで  
▶会場…市役所本館大会議室  
▶時間…午前8時30分～午後5時(土曜日は午後0時30分まで)  
▶詳細…資産課課内☎277・503番

愛の献血

月日	会場	時間	主催
7月24日	松戸駅西口	AM10:00～PM3:30	献血推進協議会

▶詳細…健康管理課管理係☎内線412番

**お知らせ** (7月1日現在)

人口	413,058人 (+394)	〔〕は前月比
男	208,834人 (+140)	
女	204,224人 (+254)	
世帯	134,068世帯 (+85)	

●市役所(66)1111 根本387-5 ●常盤平支所(87)2131 常盤平3-30  
●小金支所(41)5101 小金きよしげ丘3-1-1 ●小金原支所(44)4151 小金原6-6-2  
●六実支所(85)7013 五香六実543-1 ●馬橋支所(45)2131 馬橋2515-1 ●新松戸支所(43)1511 新松戸3-27



市立病院職員

- ▶職種…看護婦 准看護婦
- ▶年齢…35歳まで。(現在、市内の医療機関に勤務している人は二歳歳下さい)
- ▶詳細…松戸市立病院庶務課人事係☎63-2171内線562-3番

明るい

選挙啓発ポスター

- ▶資格…市内在住の小・中学生
- ▶色と大きさ…色彩自由、大きさ45cm×30cmから55cm×40cm以内
- ▶応募上の注意…作品には学校名、学年、氏名、性別を記入
- ▶締切日…9月10日
- ▶提出先…市内の小・中学校へ通学している生徒は各学校を通じて、市外の小・中学校へ通学している生徒は直接、選挙管理委員会☎内線309番へ。

第23回全日本中小企業 総合見本市出品者

- ▶会場…横浜産貿ホール
- ▶会期…10月20日(水)～23日(土)
- ▶対象者…中小企業製品の製造・販売業者またはその協同組合
- ▶対象品…高級雑貨、工芸品、軽機械類
- ▶主催…全日本中小企業輸出振興協議会
- ▶申込期限…7月31日
- ▶申込先…商工課☎内線517番

市立病院附属看護

専門学校専任教員

- ▶募集人員…若干名
- ▶資格…看護婦として臨床経験3年以上で看護教員養成課程を修了した人
- ▶年齢…35歳まで
- ▶勤務地…松戸市上本郷4005番地 国保松戸市立病院内看護専門学校
- ▶待遇…松戸市病院企業職員の給与に関する規程による。
- ▶応募方法…履歴書(市販のもの写真貼布)、看護婦免許証写しと養成課程修了証写しを郵送または持参。面接日時は追って通知
- ▶詳細…松戸市立病院庶務課☎63-2171番

飲酒運転追放運動実施中

しない・させない  
ゆるさない

ボランティア募集

11月6日(土)に実施する、いぶきの広場支援たばやしコンサートの実行委員を募集します。  
▶詳細…いぶきの広場・多田☎44-0329番(ただし水・金・日のみ)



みんなで走ろう 初心者ジョギング

- ▶期間…7月21日～8月31日まで 毎日
- ▶集合時間と場所…午前6時に松戸市民センター前に集合
- ▶対象…健康な人ならどなたでも
- ▶費用…無料
- ▶詳細…松戸市立市民センター☎65-2236番

矢切地区 子供球技大会

- ▶日時…7月25日(日)午前7時30分
- ▶会場…矢切江戸川河川敷グラウンド
- ▶対象…矢切地区在住の小学生男女
- ▶内容…(男子)ソフトボール、(女子)ドッジボール
- ▶申込み…各子供会会長宅まで
- ▶詳細…中島☎63-7003番

心のふれあいを大切に

障害者に理解を

**休日医療体制 健康保険証を忘れずに!**

- ◆緊急休日在宅当直 ☎午前9時～午後5時 テレフォンサービス☎66-0010番
- ◆休日歯科診療所 ☎午前9時～正午 衛生会館内☎68-3553番
- ◆休日・土曜日夜間急病診療所 ☎午後8時～11時 衛生会館内☎68-3756番



## 夜空に咲き競う「光の花」

### 二万一千発が川面を彩る

七月二十四日夜、あいにくの雨もあつたが、「江戸川花火フェスティバル」が開催。一妙間に約四発という花火が、夏の夜空に打ち上げられ、つめかけた人達の歓声を誘いました。

映画と形劇おはなしまつ会  
(入場無料・三・九歳位が対象)

期日	会場	時間
八月五日	五香市民センター	午後三時～四時
八月六日	古ヶ崎市民センター	午後三時～三時半
八月十一日	図書館本館	午後三時～三時半
八月十二日	新松戸市民センター	午後三時～四時
八月十八日	図書館本館	午後三時～三時半

▼詳細:松戸市立図書館 65-5115番

### 親子せせらぎ教室

- ▼冷房バスで施設見学と稚魚放流
- ▼日時:八月十二日(木)、午前八時四十五分～午後四時三十分(小雨決行)
- ▼集合場所・時間:市役所正面玄関前午前八時四十五分
- ▼見学場所:宝酒造(株)松戸工場、東部クリンセンター、北千葉広域水道企業団北千葉浄水場、施設見学後江戸川で稚魚放流
- ▼対象:小学生以上の児童とその父母
- ▼定員:四十人(先着順)
- ▼費用:無料(ただし、上ばき、弁当、水筒等は各自持参)
- ▼申込先:八月五日(木)午前八時三十分から電話で公署課 内線六二八番へ。

### 募集

#### 市立病院職員

- ▼職種:看護婦・准看護婦
- ▼年齢:三十五歳まで(現在、市内の医療機関に勤務している人はご遠慮下さい)
- ▼詳細:松戸市立病院庶務課人事係 ☎ 65-2171 内線五六二・三番

#### 市立病院休診のお知らせ

皮膚科外来が八月十二日(木)休診となります。

### 夏の交通事故防止運動

7月21日(火)～8月20日(金)

飲酒運転はやめましょう  
みんなで暴走族を追放しよう

〈運動のスローガン〉

- ◎シートベルトをしめて、ゆっくり走ろう。ちばのみち

〈重点目標〉

- ◎子供と老人の交通事故防止
- ◎シートベルトをしめてゆっくり走ろう運動の推進
- ◎飲酒運転の追放
- ◎暴走族の追放

「道路を守る月間」・八月一日～三十一日



文化ホール 親子映画会

Table with 2 columns: 日時 (Date/Time) and 内容 (Content). Includes dates like 8月6日 and 8月7日.

▶定員…各回80人(先着順)
▶詳細…文化ホール☎67-7810番

勤労会館 ふれあい教室

▶期日…8月18日～10月27日(毎水曜日・計10回)
▶時間…午後6時30分～8時30分
▶会場…松戸市勤労会館
▶対象…市内在住・在勤の勤労者(初心者)

Table with 4 columns: 科目 (Subject), 定員 (Capacity), 内容及び講師 (Content and Instructor), 参加費 (Fee). Lists subjects like 英語 and 簿記.

▶申込み…8月9日・10日午後6時～8時、松戸市勤労会館事務室で先着受け付け(教材費を添え申し込み下さい)。

硬式テニス ダブルス選手権大会

▶日時…9月5日(日)、12日(日) 午前9時から
▶会場…栗ヶ沢公園庭球場
▶種目…9月5日＝一般男子、12日＝一般女子、壮年男子・女、ジュニア男・女
▶参加資格…市内在住者で、壮年は45歳以上、ジュニアは高校1年生以下
▶参加費…一般男女・壮年1000円ジュニア500円
▶申込み…8月25日(水)までにハガキに種目・ペア氏名を明記し、松戸市小金原4-35-11、松戸市テニス協会・小沢清へ☎42-3209番



夏季軟式テニス大会

▶日時…8月29日(日)午前8時30分開始
▶会場…栗ヶ沢公園庭球場
▶種目…一般男子・女子(中学生除く)、成年男子・女子(35歳以上)、壮年男子・女子(45歳以上)
▶参加資格…市内在住・在勤者
▶参加料…1チーム1000円(連盟未登録者は1チーム1500円)
▶申込み…8月20日までにハガキで常盤平1-46-307吉田桂三へ☎88-6431番



矢切公民館名画劇場 「ライムライト」

▶日時…8月29日(日)午後1時30分
▶会場…矢切公民館4階ホール(総合福祉会館内)
▶上映映画…チャップリン監督作品「ライムライト」
▶入場料…無料
▶詳細…矢切公民館☎68-1241～3内線44・45番

将棋 千葉中央名人戦 少年名人戦

▶日時…8月22日(日)午前10時
▶会場…総台市民センター
▶参加費…一般＝1500円、少年(小・中学生)＝1000円。参加自由(昼食付、賞品多数)
▶申込み…当日、会場で。
▶詳細…総台囲碁・将棋クラブ、木村☎85-4138番

小金原成人学校 ～みんなで考える子育て～

▶日時…8月25日(水)午前10時～正午から(五回)
▶会場…小金原市民センター
▶内容…こども遊び、食べもの、本、性教育など。
▶講師…中村攻氏(千葉大助教授)ほか。
▶定員…40人(保育希望者はご連絡下さい)
▶申込み…社会教育課☎内451番

交通安全のつどい

▶日時と会場…8月24日(火)＝馬橋市民センター、25日(水)＝古崎市民センター、両日とも午後1時30分から。
▶内容…講話、交通安全映画、マンガ映画「まへかみ太郎」。
▶対象…幼児、低学年児童。
▶入場…無料
▶持参するもの…座布団
▶詳細…松戸市安全都市協議会(市役所安全課内)☎内線306番。

危険物取扱者 保安講習会

▶日時…10月4日(月)午前10時～午後4時
▶会場…我孫子市民会館
▶対象者…甲種・乙種・丙種危険物取扱者
▶手数料…1600円(千葉県収入証紙)
▶受付期間…8月9日(月)～12日(木)まで
▶申込み…消防局予防課危険物係☎63-5143内線35番

ミニ菊(福助)づくり講習会

▶日時…8月7日(土)午後5時～9時、8日(日)午後1時～5時(両日とも内容同じ)
▶会場…婦人会館
▶内容…昨年の菊花展で出品したミニ菊の講習。初心者歓迎。会員も出席を。希望者には当日、会場で補助用苗・用土・薬品をおかけします。
▶詳細…松戸菊花会・小山☎41-0426番

みんなの公園 絵のコンクール募集

▶題材…みんなが一番遊んでみたいと思う公園を絵にしたもの。
▶サイズ…画用紙、たて38cmよこ51cm。
▶対象…市内に住んでいる小学生
▶申込み…9月17日までに〒271松戸市根本387-5松戸市役所公園緑地課☎内線486番へ。

千葉県公園緑地 写真コンクール

▶主題…県内の都市公園、緑地の特徴をいかしたのもの。
▶サイズ…カララプリント(キャビネー四ツ切)
▶申込み…10月15日までに〒260-91、千葉県中央郵便局私書箱40号・千葉県都市部都市整備課公園計画係☎0472-23-3219番へ

心のふれあいを大切に 障害者に理解を

第2期…昭和53年11月1日から昭和54年2月28日生まれの人。
上期の生年月日の人で7月中旬までに住民登録をしている人は、8月下旬にこちらから通知いたします。
以前の問診票をお持ちの人は、日程表を見てお近くの会場へおいで下さい。

申込要領

Form for application instructions, including checkboxes for '申込済' (Applied) and '未申込' (Not Applied) for various centers.

三種混合予防接種日程

Table showing vaccination dates for various centers. Columns include 会場名 (Venue), 日 (Date), and 種別 (Type).

▶時間…午後1時15分～2時30分
▶詳細…保健衛生課☎内線405番

愛の献血

Table for blood donation information, including date (8月14日), venue (松戸市役所), time (午後3時30分), and contact (健康管理課).

▶詳細…健康管理課☎内線412番

お知らせ (Notice) section with a large graphic and statistics for the city of Matsudo as of July 1st, including population and birth/death rates.

オープン卓球大会 (個人戦)

▶日時…8月29日(日)午前9時30分
▶会場…運動公園体育館
▶種目…一般男子、一般女子、サーティー男子・女子、フォーティー男子・女子、フィフティー男女の7種目
▶参加費…1人1種目700円
▶申込み…8月10日までに参加種目・住所・氏名・年齢を記入し松戸市卓球協会へ
▶詳細…卓球協会・五十嵐☎41-1111内線16番

明地区バレーボール バドミントン教室

Table for badminton class schedule, listing dates (8月21日, 22日) and times (1時～4時, 9時30分～12時).

▶会場…古ヶ崎南小学校体育館
▶対象…家庭婦人・一般女子
▶申込み…当日会場で
▶用意するもの…上履用運動靴と運動できる服装・ラケットのある人は持参下さい。
▶詳細…体育指導委員・渡辺☎62-4731番

小金地区夜間 バドミントン教室

▶日時…8月6日・10日・13日・17日午後6時～9時
▶会場…小金小学校体育館
▶対象…初心者一般男女
▶受付…当日会場で
▶費用…無料
▶持ち物…ラケットのある人は持参して下さい。上履用運動靴
▶詳細…体育指導委員・谷口☎41-5262番

会費納入にご協力を 社会福祉協議会

胃がん集団検診

胃がん検診は定期的に受診することが必要です。
▶対象者…原則として年齢40歳以上の人。(特に希望する人は39歳以下でも可)ただし、妊娠中の人は受診できません。
▶実施時期…9月下旬～12月
▶申込方法…下記によりハガキで申込み。後日通知します。

Form for stomach cancer group checkup, including fields for name, address, and phone number.

▶詳細…健康管理課☎内線415番



三種混合予防接種

三種混合(百日せき、ジフテリア、破傷風混合)予防接種を右記日程表のとおり実施します。
第1期(3回)及び第2期(1回)を終わっていない人で、問診票を持っていない人は、下記要領を良く読んで申し込んで下さい。
▶申し込みをする人…(問診票がない人)
第1期(3回接種)…2歳以上6歳未満の人で1期3回終わっていない人
第2期(1回接種)…7歳6か月未満の人で、1期3回目が終わって1年以上たっている人。ただし、6歳以上7歳6か月未満の人は、1期3回目が終わって1年から1年6か月の間でないと受けられません。
▶申し込みをしなくてもよい人
第1期…昭和55年4月1日から昭和55年7月31日生まれの人。

休日医療体制

◆緊急休日は在宅医療・午前9時～午後5時 テレフォンサービス☎60-0010番
◆休日歯科診療所・午前9時～正午 衛生会館☎68-3553番
◆休日・土曜日夜間急病診療所・午後8時～11時 衛生会館☎68-3756番



# 落とさないように

## とってね!お姉ちゃん

カッと照りつける陽ざしの中、ぶどう棚はやさしい口唇を作ってくれます。  
はちきれそうに笑ったぶどう(目録)の一粒を口にふくむと、甘くおいしい香りが広がります。  
楽しい思い出は、絵日記の「ページ」を飾ります。  
(並ヶ作地区で撮影)

### 夏祭り 明寄席

日時…8月29日(日)、午前10時～午後4時。  
会場…明市民センター  
内容…落語、講談、奇術、舞踊  
外寄席芸能大会。  
入場料…無料  
詳細…寄席芸能研究会・柳井 ☎65-0422番

「指さし防火確認運動」推進中  
外出前や、就寝前に指さししながら火の元の確認を

### 野鳥観察会



日時…9月5日(日)午前8時  
松戸駅西口交番前集合、現地午後2時解散  
会場…東京都品川区大井第7ふ頭公園  
内容…冬羽のシギ、チドリ  
用意する物…筆記具、観察用具、弁当  
申込み…当日集合場所で  
詳細…公園緑地課 ☎内線 291 番

### 夏休み映画大会



日時…8月22日(日)午後1時～4時  
会場…小金市民センター  
題名…「サーカス子大ちゃん」  
「お百姓さんの足、お坊さんの足」その他2編。  
入場料…無料  
主催…青少年相談員小金南支部  
詳細…横須賀 ☎45-8525番

▼詳細…松戸市立図書館 ☎65-1115番

期日	会場	時間	備考
九月一日	図書館本館	午後三時～三時半	
一日	緑台市民センター	午後三時～四時	
二日	小金南市民センター	午後三時～四時	

### 映画と形劇おぼろけまぼろし

(入場無料・三歳～九歳位が対象)

- ▼劇作美術の会…十九日～二十一日
- ▼松戸書道教育連盟展…二十四日～二十九日
- ▼荒木博正作品展…九月一日～五日
- ▼松戸・馬橋ペン習字展…九月三日～五日

### 文化ホールギャラリー

8月 9日





# 江戸川 流域下水道事業の概要

江戸川は、開港地点で利根川と分流したのち、いくつもの中小河川の流入をうけて南下し、東京湾に流れ込んでいます。この流域は江戸川をはさんで、首都東京と隣接しているため、昭和三十年後半から国内でも最も都市化の著しい地域となり、それに伴って江戸川の水質汚濁も進みつつあります。

江戸川左岸流域下水道事業は、松戸市・野田市・柏市・流山市・船橋市・浦安市の7市で、昭和五十六年度から昭和六十六年度までの11年間の計画で、計画処理面積一七、七二〇ha、計画処理人口一、七二〇万人、計画処理水量一億七、七二〇万m<sup>3</sup>、計画処理延長一、七二〇km、計画処理中継ポンプ場三カ所、計画処理終末処理場二カ所、計画処理事業費一、七二〇億円と見込まれています。



地下約20mに埋設された直径3.5mの本管



生活環境の改善  
私たちが毎日の暮らしから出た汚水が、速やかに排除されずに住宅周辺にたまっていくと、カヤハエなどが発生したり、悪臭などの原因となります。下水道を造ることによって、汚水は流れ生活環境は向上します。

トイレの水洗化  
個々の住宅で、し尿をくみ取り式便所または浄化槽にしておくというものは、衛生的でなく、悪臭が発生する原因となります。

今日の下水道の役割  
下水道が整備されると、トイレの水洗化が可能となり、生活環境が改善されます。

公共用水域の水質保全  
下水処理場から出る汚水は、きれいな水に処理されて、公共用水域の水を汚さないことになり、川や海や湖などに流れていくと、川や海や湖などの水がどんどん汚れていきます。

河川の水質経年変化 BOD(PPM)

河川	52	53	54	55	56
江戸川(新葛飾橋)	2.2	2.4	2.4	2.0	-
坂川(赤い橋門)	27	32	40	42	34

# 特集 待望の全市水洗化に向けて

事業概要一覧表

関係市	松戸市・野田市・柏市・流山市・船橋市・浦安市
計画処理面積	約17,236ha
計画処理人口	約147万人
計画処理水量	約161万m <sup>3</sup> /日最大
管渠延長	約79km
中継ポンプ場	3カ所
終末処理場	2カ所
事業費	1,600億円
計画目標年度	昭和66年度



流域下水道と公共下水道  
流域下水道とは、市町村の行政区域にとらわれないことな都道府県が主体となり、一つの河川、湖沼などの流域にある、二つ以上の市町村の公共下水道から流れてくる下水を、広域的に集めて下水処理場へ送り、公共用水域に放流する大規模な下水道です。

取りもどそう 江戸川・坂川の清流  
今日、大都市周辺の河川は、かつて、湖沼から海まで水質汚濁が進んでおり、貴重な水資源をおびやかす、生活環境を破壊しはじめています。昭和五十二年からの江戸川・坂川の水質を見ても例外なく汚れています。

下水道普及率 百パーを目指して  
千葉県が施行する、江戸川左岸流域下水道事業が完成しても、すぐ七市全域が水洗化されるわけはありません。各家庭や事業所などから出される汚水を集める管、市内全部の道路下に敷設するための費用、道路事情、技術面など困難が多く、市町村が整備(面整備)する公共下水道は、長い年月を必要とします。

予想される問題とその対応  
流域下水道事業の完成を待っている人が多くは事実です。しかし、反対意見もあつたり、まゆをひそめている人のいることも見逃すわけにはいきません。市川市が昨年供用を開始したとき、同市は供用区域住民

受益者負担金  
下水道施設は、不特定多数の人々が利用する道路や公園と異なり、利益を受ける人が限定されています。

3歳児健康診査

対象児…昭和54年5月1日～8月31日生まれの幼児

診査方法…8月24日に全員に調査票を郵送し、必要と思われるには二次診査をします。

昭和54年生まれの人で、用紙の届かない人、4月1日以降に転入した人はハガキに本人氏名、保護者氏名、生年月日、住所、電話、転入月日を明記し、市内小根本7番地新松所保健所3歳児健康診査係61-2111内線253番へ。

サマージャンボ宝くじ(市町村振興宝くじ)

8月20日～9月3日まで予約券と引換中。



家庭からの汚水管を枝管へ接続

千葉県が施行する、江戸川左岸流域下水道事業が完成しても、すぐ七市全域が水洗化されるわけはありません。各家庭や事業所などから出される汚水を集める管、市内全部の道路下に敷設するための費用、道路事情、技術面など困難が多く、市町村が整備(面整備)する公共下水道は、長い年月を必要とします。



江戸川第2下水処理場

松戸市体育祭水泳大会

日時…9月15日(水)9時開会式、9時30分競技開始

会場…新松戸スタジアム

資格…市内在住・在勤・在学者

出場制限…1人2種目以内(ただしリレーを除く)

参加料…1人300円

受付日時と会場…8月28日～30日、午後5時～6時中央公園プールに所定の申し込み用紙に記入し、参加料を添えて申し込む。

詳細…社会体育課内線593番(水泳協会)・蓮田44-6640番(午後8時～10時) (01)1リレーとメドレーは男女各1チームとする。(2)小学校Aとは、1年生～4年生、Bとは、5年生～6年生。

# くらしと計量 買物時は計量器を注意せよ!!

私たちは、日常買い物をする時計量が正しく行われているかよく注意しているでしょうか。  
本市消費生活センターが計量器点検結果(五十八年度)では、量目不足件数率一・七%となつています。

この数字からみても私たちは、「あの店は高い」と方約の銭を間違えられたらなどという金銭面や「味がおいし」などという品質面には敏感でも、案外計量面には無関心な場合が多いようです。

## 確かめよう検査済証

お店で商取引に使うものは、すべて毎年行う定期検査を受けています。買入物を必ず

査に合格したものでなければ使用することができません。

図のような「定期検査済証」が貼られています。買入物を必ず



定期検査済証印



営業用にはかりを使用して  
いる人には、検査日の一週間  
前に通知書を送付します。通  
知書が送付されない人でもは  
かりを営業や取引証明に使用  
している場合は、最寄りの検  
査会場へ必ず定期検査を受け  
て下さい。

## 必ず受検を!

### 57年度計量器定期検査

▼時間：午前10時～正午、午後一時～三時

▼場所：消費生活課内線三二二番

「私の家はかりを無料検査」  
は体重が多めに出るようだ」  
こんなヘルスメーターをお持ち  
ではないでしょうか。  
計量器定期検査の時に家庭  
用のキッチンスケールやヘル  
スメーターを無料で検査しま  
すので、ご希望の方は会場ま  
でお持ち下さい。

## 不用品交換情報

### ハガキで申し込んで下さい。

④今回掲載分の紹介

⑤申込先：〒710-0001 松戸市消費生活課不用品交換情報担当

⑥申込先：〒710-0001 松戸市消費生活課不用品交換情報担当

⑦申込先：〒710-0001 松戸市消費生活課不用品交換情報担当

⑧申込先：〒710-0001 松戸市消費生活課不用品交換情報担当

⑨申込先：〒710-0001 松戸市消費生活課不用品交換情報担当

⑩申込先：〒710-0001 松戸市消費生活課不用品交換情報担当

⑪申込先：〒710-0001 松戸市消費生活課不用品交換情報担当

⑫申込先：〒710-0001 松戸市消費生活課不用品交換情報担当

⑬申込先：〒710-0001 松戸市消費生活課不用品交換情報担当

## 譲ります

⑭(家具類) ◆セミダブルベッド  
二千五百円 ◆食器棚(白) 四千円  
◆食卓(白) 九千円 ◆椅子(白) 二千円

⑮(家電類) ◆冷蔵庫(白) 四千円  
◆洗濯機(白) 二千円 ◆掃除機(白) 千円  
◆電子レンジ(白) 千円 ◆炊飯器(白) 千円  
◆電子レンジ(黒) 千円 ◆炊飯器(黒) 千円  
◆電子レンジ(白) 千円 ◆炊飯器(白) 千円  
◆電子レンジ(黒) 千円 ◆炊飯器(黒) 千円  
◆電子レンジ(白) 千円 ◆炊飯器(白) 千円  
◆電子レンジ(黒) 千円 ◆炊飯器(黒) 千円

⑯(その他) ◆自転車(白) 千円  
◆自転車(黒) 千円 ◆自転車(白) 千円  
◆自転車(黒) 千円 ◆自転車(白) 千円  
◆自転車(黒) 千円 ◆自転車(白) 千円  
◆自転車(黒) 千円 ◆自転車(白) 千円  
◆自転車(黒) 千円 ◆自転車(白) 千円  
◆自転車(黒) 千円 ◆自転車(白) 千円  
◆自転車(黒) 千円 ◆自転車(白) 千円

⑰(その他) ◆自転車(白) 千円  
◆自転車(黒) 千円 ◆自転車(白) 千円  
◆自転車(黒) 千円 ◆自転車(白) 千円  
◆自転車(黒) 千円 ◆自転車(白) 千円  
◆自転車(黒) 千円 ◆自転車(白) 千円  
◆自転車(黒) 千円 ◆自転車(白) 千円  
◆自転車(黒) 千円 ◆自転車(白) 千円  
◆自転車(黒) 千円 ◆自転車(白) 千円

## 全国大会の 応援に来て下さい。

「ダックス」主将  
相馬庸子さん

私たち、ママさんソフト  
ボールチーム「ダックス」  
は、全国大会に出場します。  
松戸市大会、県予選、  
関東地区予選と向上がりに  
調子をあげながら、勝ち抜き、  
現在、猛練習中です。  
全国大会では、一人一人  
が確実なプレーをして、エ  
ラーがないようにすれば勝  
てると思います。  
ダックスは、二十八  
日、後楽園で、七時からの  
第一試合に出場します。朝  
早く来て大々として応援に  
こられる人、きて下さい。

### 昭和57年度計量器定期検査日程

日	検査会場
8/13	大塚小学校
14	八潮市市民センター
15	八潮市市民センター
16	八潮市市民センター
17	八潮市市民センター
18	八潮市市民センター
19	八潮市市民センター
20	八潮市市民センター
21	八潮市市民センター
22	八潮市市民センター
23	八潮市市民センター
24	八潮市市民センター
25	八潮市市民センター
26	八潮市市民センター
27	八潮市市民センター
28	八潮市市民センター
29	八潮市市民センター
30	八潮市市民センター
31	八潮市市民センター

## あなたも健康

(57)

## 更年期を若く たのしく美しく

更年期の変化として  
は生理が不規則に  
なったり、なくなっ  
たり、頭痛、動悸、肩  
こり、イライラ、ゆううつ  
汗が出やすくなるなどい  
ろんな変化が現れます。こ  
れが更年期の身体的変化で  
す。

女性の一生には幼年期・  
青春期・成熟期・更年期・  
老年期など、五つの時期が  
あります。なぜ、女性にだ  
け更年期という時期がある  
のでしょうか。  
女性には脳下垂体や卵巣  
からのホルモンの、一定の  
性周期というものがあ  
ります。四十五歳～五十歳くら  
いの年になると、卵巣の働  
きがだんだん衰えてきます。  
卵巣の働きが衰えると、  
ホルモンのバランス  
がくずれてきます。  
ホルモンのバランス  
がバラバラになると、  
体の働きを調節する  
神経(自律神経)も  
おかしな働きをしま  
す。そのため更年期  
のいろいろな変化と  
なって現れてきます。

私達は年をとった、元気が  
なくなつた、生理がなくな  
つたので女でなくなつた  
などと考えるに、人生に生  
きがいを持つような規則正  
しい日常生活、趣味、スポ  
ーツなどによる健康で安定  
した生活を心掛けることが  
大切です。

更年期を、若く、たのし  
く、美しく過しましょう。  
(松戸市医師会)

### 国民金融公庫のご利用を

①融資限度額：千八百万円以  
内(年利八・二%)  
②融資期間：運転資金五年、  
設備資金七年以内  
③融資対象者：事業を営む人  
④詳細：国民金融公庫松戸支  
店 67-1191 番

⑤申込先：消費生活課内線三  
五七番

⑥申込先：消費生活課内線三  
五七番

### 市民交通傷害保険

掛金は1日1円

## 9月1日から受付開始

＝ 家族そろって加入しましょう ＝

#### 出張受け付け日程表

月	日	曜日	時間	場	所
9月3日	金	月	午後1時～午後4時	根木内神社・八ヶ崎商店センター	
6日	金	月		小倉北小学校	
7日	火	水		松戸市立病院・中和会幼稚園	
8日	水	木		五香公会堂・あさひ幼稚園	
9日	木	金		高塚園地管理事務所	
10日	金	土		六実集会所	
13日	月	火		矢切幼稚園	
14日	火	水		松戸市民センター・あどり幼稚園	
16日	木	金		栄幼稚園	
17日	金	土		松戸神社・小山公民館	
20日	月	火		松戸農協六和支店	
21日	火	水			

雨天の時会場により中止する場合があります

一日1円の掛け金でおなじみの市民交通傷害保険の受け付けが九月一日から始まります。九月三日(金)からは出張受け付け(左表)も行います。この保険は一年間の掛け捨てですから、昨年加入した人も更新手続きをとってください。

▼加入資格：市内に住んでいる人、市内に勤務している人

▼掛金：三百六十円(一人一日に限りです)なお、来春小学校に入学する児童の掛金は、半額の百八十円です。申込時に係員に申し出てください。

▼有効期間：五十七年十月一日～五十八年九月三十日

▼内容：自動車、自転車、電車、車いすなどに乗っている



友禪染というとうとう京都を連想する一が、この松戸で、一人の染織作家によって制作されている。その人の名は中沢英高さん(四十一歳)。着物の図案から仕立てまで一貫して制作し、その作品を横浜シルク博物館や、日本工芸新作品展に出品して入選を勝ち得たほどの技量を持ち、東京の若手染織作家グループ「ア七会」に所属し、日本の伝統工芸を守り、発展させようとする意欲に活動している。しかし、ここに至る道は平坦ではなかったようだ。

### 公募展で腕をみがく



新進気鋭の染織作家 中沢英高さん(41歳)

大学を卒業してから、染め物をしていく父親の福蔵さんについて修業をはじめたが、連日、深夜までの仕事「もうこれまでか」と何度も思ったという。現在では、東京の友禪教室や筑波大学附属専門学校(ろう学校)で講師をする一方、「積極的に公募

展に応募して腕をみがきたい」と研究の毎日になった。「一番大切なのは、図案を創作することです。基本となる図案を、着物を広げた形の中に、いかに発展させ、構成していかかに全力を尽くす」のだそうだ。たとえば、日本工芸展で入選した作品は、さすがに

「街路樹や家庭の樹木を食い荒らす緑の大敵」アメリカシロヒトリが発生する時期になりました。(八月中旬～九月中旬)

町会・自治会単位で共同駆除を行う場合は、機具をお貸しし薬剤を無料で貸しあげます。代表者は印鑑を持参のうえ直接農政課へおいで下さい。なお、一般家庭で駆除できない

### 緑の大敵 アメリカシロヒトリ 街ぐるみで早期退治を

高い木(三メートル以上)は、市で薬剤散布を行いますので町会・自治会を通して早めにお申し込みください。一般家庭の低木については自主的に駆除してください。詳しくは農政課内線三〇八、三五五番

### 松戸市斎場の主な使用料一覧表

区	分	単位	料金
先	11歳以上	1 体	3,000円
	11歳未満	1 体	1,600円
死	1 割	1 割	1,000円
	2 割	1 割	1,200円
▼霊柩自動車(宮型)			
基礎車	(実車10mまで)		2,800円
実車	10mを超える場合は10m増ごとに100円		
作業時間	1時間30分を超えれば15分ごとに150円		
▼納骨容器			
区	分	料金	
1	号 (21cm)	3,250円	
2	号 (12cm)	1,600円	
3	号 (9cm)	800円	

種類	料金	内容	内	容
A	80,000円	5日	葬儀付納付事務	
B	50,000円	3日	葬儀、立直し5日、葬付用品、納付品等を含む	
C	38,000円	3日		

店名	住所	電話
石井葬儀社	五香六家479	66-0856
伊原葬儀社	馬橋1903	41-3024
広壽社	廣台682	41-3356
松谷葬儀社	小金北1-4-15-13	41-6644
杉浦葬儀社	根本508	66-4242
セントラル総合	海部塚258	91-9118
六 尚 社	高塚新田631	91-5726
千歳斎院葬儀社	古ヶ崎2669-9	67-2511
孝順葬儀センター	松戸1496	63-2001
とむの葬儀社	常盤中2-21-1	66-2622
富士見式典	古ヶ崎2669-9	67-1140
松戸葬儀社	松戸1690	64-4444
新野葬儀社	小山1227	62-2317

市民の皆さんが安心して利用でき、しかも葬儀費用の軽減を図るため、別表の料金で葬儀が行えます。ご利用の場合は、市民葬儀取扱店へお申し出ください。

### 市民葬儀のご案内 ぜひご利用下さい

### まちかどでいかにちが!



新松戸 飯塚由美さん(20歳)

### 就職が気になります

私、短大生。これから都内で企業活動が活発になる。きょうは、何を履いて、どうするか。甘いものを食べて、ちやんと固くなくて、きたらお酒もいってね。日本酒、お好み焼、日本酒、水割りで五林位けるかなあ。体にいいのもしていただきます。テニスも高校時代から。腕前のほとは、ご想像にお任せします。夏休みも、あつという間、就職が気になります。

**視心会(書道)**  
▶日時…金曜日、午後1時30分～4時30分(月3回)  
▶会場…六実市民センター和室  
▶費用…月3300円  
▶詳細…購買☎87-6768番

**梨香木彫サークル**  
▶会場…小金・総台・六実の各市民センター  
▶詳細…豊福☎91-3263番

**合気道会員**  
▶練習日…毎週日曜日①子供クラス=午後5時②大人クラス=午後7時から  
▶会場…松戸武道館(サニーランド裏)  
▶会費…子供月2000円、大人入会金4000円、月2000円  
▶詳細…合気会松戸支部・山下☎64-6257番(午後のみ)

### サークル 告知板

**空手道会員**  
▶日時…毎週土・日曜日、午後7時～9時  
▶会場…運動公園武道館剣道場  
▶対象…小学生以上男女  
▶会費…小・中学生=月1000円 高校生以上=月1500円  
▶詳細…小西☎85-8801番

**女性合唱団「しゃむ猫」**  
▶日時…毎週水曜日、午後7時～9時  
▶会場…婦人会館  
▶費用…月1500円、入会金500円  
▶詳細…吉見☎62-9241

**茶道サークルつばき会**  
▶日時…毎週水曜日、午前10時～午後1時  
▶会場…五香市民センター茶室  
▶費用…月2000円、入会金1000円  
▶詳細…村木☎86-3379番

# まよあし と まの

## 鎌倉彫基礎講座

- ▶ 期日…毎月第2、第4土曜日(9月から)
- ▶ 会場…松戸共同高等職業訓練校(松戸市小金原4-33-1)
- ▶ 会費…月2500円(教材費実費)
- ▶ 定員…先着20人
- ▶ 申込み…上記会場☎44-4823番へ。(月～金曜午前10時～午後3時、土曜は午前中受け付け)

## 音楽の広場

- ▶ 日時…8月27日(金)午後1時30分～3時30分
- ▶ 会場…婦人会館(松戸駅西口)
- ▶ 講師…工藤和栄氏
- ▶ 詳細…社会教育課☎内線464番

## 本庁地区

### バレーボール教室

- ▶ 期日…9月5日、12日、26日
- ▶ 時間…午前10時～午後0時30分
- ▶ 会場…市立中部小学校体育館
- ▶ 対象…本庁地区住民(初心者歓迎)
- ▶ 受け付け…当日、午前10時までに
- ▶ 持ち物…上履用運動靴
- ▶ 詳細…体育指導委員・新洲☎62-0342番

## 松戸市体育祭

### 市民サッカー大会

- ▶ 日時…9月5日(日)午前9時
- ▶ 会場…古ヶ崎サッカー場・県立小金高校
- ▶ 参加資格…高校生以上で市内在住・在勤・在学者で編成されたチーム(協会加盟チーム)
- ▶ 参加料…1チーム1000円
- ▶ 申込み…8月26日(金)までに松戸サッカー協会、星野広行☎(85)-1667番へ
- ▶ 詳細…新松戸支所内・松倉☎(43)-5111番

## 松戸市体育祭

### バドミントン大会

- ▶ 日時…9月12日(日)午前9時30分
- ▶ 会場…運動公園体育館
- ▶ 対象…市内在住、在勤、在学者に限る
- ▶ 種目…男子ダブルス1部・2部 女子ダブルス1部・2部、壮年の部(35歳以上)
- ▶ 参加費…1人800円
- ▶ 申込み…9月9日までに松戸市平賀209-49木多見光男あてハガキで申し込んで下さい。☎42-8742番

## 小金原老人福祉センター 書道展

- ▶ 日時…9月4日、5日、午前9時～午後4時
- ▶ 会場…小金原市民センター
- ▶ 詳細…小金原老人福祉センター☎44-8270番

## 働く婦人の講座

- ▶ 日時…9月2日～11月11日の毎週水曜、午後6時30分～8時30分
- ▶ 会場…婦人会館
- ▶ テーマ…働きつづけたあなたに
- ▶ 内容…女性が働くこと、労働基準法、パートの現状、再就職、働く人の子育て・家事、教育と非

行などについて一講義と話し合い。

- ▶ 定員…30人
- ▶ 申込み…社会教育課☎内線465番(保育ご希望の方は申込時に連絡を)

## 六実婦人教養講座

- ▶ 日時…9月1日～11月17日の毎週水曜、午後1時～3時
- ▶ 会場…六実市民センター
- ▶ テーマ…子どもとともに歩む親のあり方
- ▶ 内容…子どもをとりまく環境、学歴社会、教科書、PTA、非行問題と地域のかかわりなどについて講座と話し合い。
- ▶ 定員…40人

- ▶ 申込み…社会教育課☎内線465番(保育ご希望の方は申込時に連絡を)

## 新松戸婦人教養講座

- ▶ 日時…9月7日～11月16日の毎週水曜、午前10時～正午
- ▶ 会場…新松戸市民センター
- ▶ テーマ…女の生き方～子育て時代からの出発～
- ▶ 内容…子育て、教育、遊び、高齢化社会、美しい老後、女の自立、男の自立などについて講義と話し合い。
- ▶ 定員…40人
- ▶ 申込み…社会教育課☎内線465番(保育ご希望の方は申込時に連絡を)

## 勤労者美術展

- ▶ 会期…9月28日～10月3日
- ▶ 会場…県立美術館(千葉市中央港1-10-1)
- ▶ 出品資格…県内に在住又は在勤する勤労者
- ▶ 募集作品…(1)洋画(50号以下で額入りとする)(2)書道(大きさ自由、表装又は仮巻とする)(3)写真(四ツ切、白い台紙を用いる)
- ▶ 注意…各作品とも未発表のものとし、洋画と書道については展示用のひもを付ける。
- ▶ 搬入…9月26日(9時30分～11時30分)に会場へ
- ▶ 申込み…所定の用紙により搬入日に申し込んでください。
- ▶ 詳細…県労政課☎0472-23-2743番

## 心のふれあいを大切に 障害者に理解を

の人は、スリッパをお持ちください。(2)8月31日、9月1日は会場の都合により先着200人に限らせていただきます。

期日	会場	受付時間
8月27日	小金北小学校	
8月31日	新松戸市民センター	午後1時30分
9月3日	小金市民センター	～3時
9月8日	小金市民センター	

今後も各地区で実施します。そのついで、広報でお知らせします。▶ 詳細…健康管理課☎内線415番

# お知らせ

市のようす(8月1日現在)

人口	413,140人(+82)
男	208,904人(+70)
女	204,236人(+12)
世帯	134,065世帯(-3)

●市役所(66)1111 根本387-5 ●常盤平支所(87)2131 常盤平3-30  
●小金支所(41)5101 小金きよしや丘3-1-1 ●小金原支所(44)4151 小金原6-6-2  
●六実支所(85)0113 五番六実543-1 ●馬橋支所(45)2131 馬橋2515-1 ●新松戸支所(43)5111 新松戸3-27



## アーチェリー教室

- ▶ 期日…9月5日、12日、15日、19日、23日、26日、10月3日、11日、24日、31日。
- ▶ 時間…午後1時～3時
- ▶ 会場…運動公園武道館
- ▶ 対象…市内在住、在勤、在学者(18歳以上)
- ▶ 参加費…無料(ただし、傷害保険料1人680円)
- ▶ 受け付け…8月23日(月)午前8時30分から社会体育課窓口で受け付け(定員になり次第締め切り)
- ▶ 定員…30人
- ▶ 詳細…社会体育課☎内線593番

## 胃がん集団検診

- ▶ 胃がん検診は定期的に受診することが必要です。この機会に受診して下さい。
- ▶ 対象者…原則として年齢40歳以上の人(特に希望する場合は39歳以下でも可)ただし妊娠中の人は受診できません。
- ▶ 実施時期…9月下旬～12月
- ▶ 申込方法…下記によりハガキで9月4日までに申し込みを。後日通知します。

胃がん集団検診申込み 住所 (○◎◎◎◎)号 氏名 年齢 電話番号	〒 〒 〒
--	-------------

▶ 詳細…健康管理課☎内線415番

## 成人検診

- ▶ 対象…35歳～64歳(大正6年～昭和22年生まれの人)胸部レントゲン検査は、15歳以上の人ならどなたでも受けられます。(妊婦を除く)胸部レントゲン検査は、金具、ボタン等のない下着でおいでください。
- ▶ 検査内容…検尿、血圧測定、血液検査(貧血、コレステロール)、胸部レントゲン
- ▶ 申込み…当日直接会場へ
- ▶ 注意…(1)小金北小学校へおいで



## 老人健康診査

- ▶ 該当者には8月木月に通知しますので、この機会に受診して下さい。
- ▶ 診査期間…9月1日～30日
- ▶ 実施場所…市内委託医療機関
- ▶ 対象者…昭和57年9月30日現在満65歳以上の人(大正6年10月1日以前に生まれた人)
- ▶ 費用…無料
- ▶ 詳細…健康管理課☎内線415番

## おしどり学級

- (歩きはじめのお2人へ)
- ▶ 日時…8月31日(火)、9月7日(火)、9月17日(金)、午後6時30分～8時30分。
- ▶ 会場…衛生会館会議室(3階)
- ▶ 内容…1日目=男女の生理、不妊・妊娠について、2日目=男女の心理、親業とは、3日目=基礎体温、避妊、(1日目に希望者には尿検査抗体検査等を有料で実施します)
- ▶ 対象…婚約・新婚の男女。(カッパルのうち1人でも可)
- ▶ 定員…50人(先着順)
- ▶ 申込み…健康管理課☎内線294番

## 愛の献血

月日	場所	時間	主催
8月28日	新松戸市民センター	午前10時～午後3時30分	献血推進協議会

▶ 詳細…健康管理課☎412番

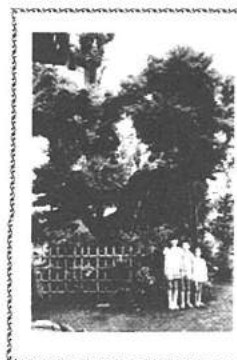

## 松戸の保護樹木(5)

樹木名…モミジ  
高さ…10m、幹まわり…2.5m  
所在地…中金杉240  
所有者…医王寺(小川智信氏)  
本州、中部以南に広く分布するカエデ科の落葉広葉樹で生長が早く萌芽力がある。秋の紅葉がとても美しい。この木は樹齢250年のはたっているということで古色蒼然としたたたずまいを見せている。

## 麻疹(はしか)予防接種

はしかの予防接種を生後12か月から72か月までを対象に市内の医療機関で、個別接種の方法で行います。申し込み対象者は下記ハガキ要領で申し込んでください。問診票(無料券)を返信いたします。

麻疹申し込み 住所 保護者氏名 子供氏名 子供生年月日 電話番号	〒 〒 〒
---	-------------

なお、この予防接種は集団生活

**休日医療体制** 健康保険証を忘れずに /

- ◆緊急休日在宅当直医…午前9時～午後5時 テレフォンサービス☎96-0010番
- ◆休日歯科診療所…午前9時～正午 衛生会館内☎68-3553番
- ◆休日・土曜日夜間急病診療所…午後8時～11時 衛生会館内☎68-3756番



東京大学総務部には、県内でもつしかないというボート部があります。江戸川で遊んでいる分という地の利をいかして毎年行なわれます。(顧問の川口先生の指導のもと夏期合宿ではナリクム・フタアキ(各選手4人・コック5人)のオールを握って汗ばく練習に励んでいました。

## 「さあいこう、ピッチ二十四」

### 江戸川で矢切高ボート部が練習

#### 文化ホールギャラリー

9月

#### 映画と形劇の対峙

(入場無料 三十九歳位が対象)

- ▼松戸親友会小展示会：五日
- ▼第十回記念松戸市婦人グループ展：七日～十二日
- ▼放浪の天才画家(山下清展(有料))：十五日～二十六日まで

期日	会場	時間
九月八日	図書館本館	午後三時～三時半
九日	運動スポーツパーク	午後三時～四時
十日	馬橋市民センター	

▼詳細：松戸市立図書館 ☎51-155番

#### 矢切公民館 趣味の講座

講座名	期日	定員	講師	講費	教材費
茶道	午前10時～12時	水	村上 麗山氏	3,000円	
水書	午後1時30分～3時30分	水	比野 賢子氏	5,000円	
女性音楽		水	加入 幸夫氏	1,000円	
三宅朝	午前10時～12時	金	佐々木和子氏	5,000円	
水書		日	石井 白鶴氏	5,000円	

▼詳細：矢切公民館 ☎60-1-2411～3内線四四・四五

#### 松戸青少年会館 第2期 青少年教室

- ▶期間…(土)コース9月18日から、(日)コース9月19日から12月4日(土)の青少年会館文化祭まで
- ▶対象…①少年教室=市内在学の小学生以上の初心者。②親子教室=市内在学の小学生以上と親で初心者。
- ▶費用…無料(但し教材費は実費)
- ▶申込み…9月7日(火)～9月15日(水)午前9時～午後4時まで、教材費を添えて直接申し込み下さい。
- ▶交通…国電新松戸駅下車徒歩15分。または同駅からバスで新松戸南小下車徒歩5分(月曜日休館)
- ▶詳細…青少年会館 ☎44-8556番

講座名	期日	定員	講師	講費	教材費
水書	午後1時30分～3時30分	水	比野 賢子氏	5,000円	
女性音楽		水	加入 幸夫氏	1,000円	
三宅朝	午前10時～12時	金	佐々木和子氏	5,000円	
水書		日	石井 白鶴氏	5,000円	

# 怖がるよりも まず検診を

## ガン対策の決め手—早期発見



△ 全国で昨一年間にガンで亡くなった人は約十六万六千人、脳卒中の約十五万七千人を大きく上回った。ガンは死亡順位の第一位になっている。

△ 松戸市の場合は、昭和五十一年以来、ガンによる死亡が第一位になっており、一年間に三百三十人がガンで亡くなっています。

△ ガンは早期に発見し、早期に治療することが必要です。

△ このため、松戸市では、ガンの集団検診に取り組んでいます。

昭和五十六年度では、各種の検診(胃がん、子宮ガン、肺ガン、乳ガン)を行い、計二万二千人が受診しています。このうち七人からガンの病例が発見されています。

**働き盛りを襲うガン**

ガンは、働き盛りの三十歳代、四十歳代の年齢層に特に多く発生し、社会的にも、家庭的にも重大な問題をもたらしています。

ガンの予防には、その原因を取り除くことが最も望ましいのですが、現在のところその方法が確定されていません。そこで、二次的予防つまり集団検診等早期発見することが大切になっていきます。

### 母子 家庭介護人を派遣

**対象家庭は早目に登録を**

▽対象：母子家庭等が次の条件を満たしている場合で、その親の一次的な疾病のため日常生活を営むのに支障があり、かつ介護を行う者を得ることが困難な家庭①家族構成のうち乳幼児が含まれていること。ただし、その家庭に親以外の義務教育終了後の人が含まれている場合を除く。②当該家庭の所得額が母子福祉年金および児童扶養手当の受給者等に係る所得制限限度額を下回ること。

▽内容：(一)乳幼児の保育(二)食事の世話(三)住居の掃除(四)身の回りの世話(五)生活必需品等の買い物(六)医療機関等との連絡(七)その他必要な用務

▽介護の期間：同一家庭について一月につき五日程度を限度とします。

▽介護人：松戸市母子福祉会

### 父子家庭の皆さんへ

から派遣します。

▽登録申請：申請書に所得証明書(所定の様式)を添えて、松戸市母子福祉会(会長・井上八重子氏)または、

▽助成を受けられる人：婚姻解消・死亡・生死不明等で母に養育されていない十八歳未満の児童(義務教育終了前の児童を一人以上含むこと)を養育している父または養育者が、出張または

### ガンの集団検診を積極的に推進

松戸市で行っているガン検診の状況をみてみましょう。

▽胃の集団検診  
バリウムを飲んで胃のX線撮影を行います。昨年はい千五百八十五人が受け、胃ガンを発見されたのが五人でした。ポリープ、胃潰瘍、十二指腸潰瘍など、ガン以外の病気も見つかっています。

▽子宮ガン検診  
女性特有のガンとしては最も多いものです。子宮ガンの九〇％までが子宮頸部のガンで、子宮の入口の近くにできるため早く発見しやすく、治療

### 松戸まつり

十月二日(土)、三日(日)に行われる松戸まつりに企業、団体等から趣向をこらしての出場をお待ちしています。

▽申込期限：九月十日  
▽申込み：松戸商工会議所(64-1311-1番(代表))

### 肺ガンの検診

最近、増加の傾向がみられるのが肺ガンです。市では、結核住民検診で撮影した胸部X線写真を肺ガン発見のために役立てています。肺ガンの危険度が高い人(例えばたばこをたくさん吸う人)は、喫煙細胞診の受診が望ましいのですが、現段階では集団検診として行うことが困難です。

▽昨年胸部X線検査を受けた人は、九千八百人、肺ガンの発見はゼロでした。

### 乳ガンの検診

乳ガン検診は専門医の触診を主に行っています。昨年は七百八十四人が受け、二人からガンが発見されました。

乳ガンの症状で一番多いのは、シコリです。できれば、三十歳を過ぎた人は、毎月月経の終わった四、五日後に、また閉経後の人は日を決めて、自己検診の習慣を身につけるのが最善です。自己検診の方法については子宮ガン検診会場とか、ご婦人の集まる機会に保健婦が出向いて指導にあっています。

### 仮装行列 仮装自動車の参加者を募集

**作品展に応募を**

あなたの趣味による作品、アイデア作品の展示に参加を

▽会場：文化ホール  
▽対象：市内在住・在勤者  
▽出品規定：種目は自由。営業目的のものを除きます。  
▽搬入搬出：出品者自身  
▽申込み：九月十六日までに市役所商工課(内線三五二番)

### 素人のご自慢 地区予選会

松戸まつりの本舞台出場をかけた次の地区予選会を実施

**九月九日は救急の日**

家族の健康と救急について考えてみましょう

### 観光梨園オープン

梨もぎとり即売(入園無料)

▽開園期間：八月二十日(土)～十月十五日(高塚地区)

▽交通：松戸駅(西口)京成バス国立松戸病院行き→神前→終点各停留所下車。梨香台団地行き→団地入口→終点各停留所下車。

▽交通：東武電車→六実駅下車。松戸駅(西口)京成バス白井・平塚・富塚行き→五香→六実駅各停留所下車。

園	種	時期	料金
幸水・八雲		八月下旬	無料(一六五円の)
豊水・菊水・二世世紀		八月下旬/九月中旬	四百円
長十郎(赤型)		八月下旬/九月中旬	一百円
新高		九月下旬/十月中旬	四百円
新興		十月	四百円

### 中国からスケート留学

中国フィギュアスケート界のホープ、羅長宇選手(16歳)、車舟選手(15歳)と卓家琪コーチがスケート留学のため来松。市内のアイススケート場で、9月中旬まで練習を積んでいます。



### ソフトボールで優勝 常盤平子ども会チーム

常盤平子ども会ソフトボールチームが、青少年のつどい東葛地区大会で優勝、10月に行われる千葉県大会に出場します。8月に行われた少年少女のつどいで勝ち抜き、松戸市代表として東葛地区大会に出場したものです。



松戸市体育祭 ～スポーツの秋にいい汗流そう～

Table with 5 columns: 種目, 日時, 会場, 参加費, 申し込み・詳細. Lists various sports events like 陸上競技大会, なぎなた大会, 剣道大会, etc.

家庭看護教室

▶ 期日... 9月10日～10月1日の毎週金曜、全4回。
▶ 時間... 午後1時～4時(4日目午前10時～午後3時)
▶ 会場... 松戸保健所
▶ 対象... 家族に病人やお年寄りのいる人、家庭看護に関心を持っている人。
▶ 持参品... 筆記用具・スラックスで参加して下さい。1日目、はビニール袋(大1枚)またはビニールのふろしき、バスタオル(1枚)またはセーター(1枚)洗濯バサミ(4～5個)、新聞紙(5枚)、ビニールひも1mくらい(1本)
▶ 申込み... 電話で松戸保健所看護教室係☎61-2111内線253番へ

酒害相談・断酒会例会 ～お気軽にどうぞ～

Table with 3 columns: 月日, 時間, 会場. Lists dates and times for sobriety meetings.

▶ 詳細... 松戸保健所☎61-2111番

第33回松戸市成人学校 第二期受講生募集

▶ 期日... 9月14日～12月9日毎週1回
▶ 対象... 市内在住・在勤の16歳以上の人。
▶ 申込先... 9月8日(水)午前10時～午後3時まで市民劇場で先着順受け付け
▶ 詳細... 社会教育課☎内線465番

お知らせ

学力認定試験 (中学校卒業程度)

病気でてやむを得ず義務教育の小・中学校に就学できず、就学を猶予または免除された人に対し文部省が、中学校卒業者と同等以上の学力があるかどうかの認定試験を行います。

これに合格すると高校の入学資格が与えられます。

▶ 試験科目... 国語、社会、数学、理科、外国語

▶ 願書受付期間と場所... 9月10日(金)まで千葉県庁指導課で

▶ 詳細... 松戸市教育委員会学務課☎内線531番

身元不明死者

確認相談所

千葉県警察本部では、身元不明死者の身元を探すため、相談所を開きます。家族や知人等で消息不明になり亡くなっているかもしれないと心配されている人は、ぜひおいで下さい。

全国各地で亡くなられた人の記録をもとに相談いたします。写真や様子のわかるものをご持参下さい。

▶ 日時... 9月7日、午前9時～午後5時まで。

▶ 会場... 柏警察署

なお、9月30日まで、千葉県警察本部鑑識課でも午前9時～午後5時まで、相談を受け付けます。

▶ 詳細... 松戸警察署☎67-1111番内線293番

卓越した技能者の推せんを

果では、技能を要する職業に従事し後進の指導、技術者の育成、技能の工夫・改善等に寄与している卓越技能者を表彰しています。対象となる人がいましたら、9月11日までに商工課労政係☎内線351番へ連絡して下さい。

矢切支所 = 市内7か所め =

明日(9月6日)業務開始



開所の準備にいそがしい矢切支所内部

矢切支所が明日、九月六日から、業務を開始します。これにより、いままで市民課で行っていた受付業務は矢切支所に移管されます。(健康相談室も併設)

所在地：三矢小台三丁目一五番地の五(従来の矢切出張所と同じ場所)で、京成バス・市川線・松戸線矢切バスまたは、新京成三矢小台バス停下車徒歩約一分。
施設：一階支所、市民健康相談室、二階会議室。
(取り扱ひ業務)
住所の異動に伴う異動届(転入・転出・転居等)、印鑑登録(証明)、戸籍簿謄本住民票の写し、その他諸証明の交付、国民健康保険の加入廃止。
死亡・転籍その他の届け出の受け付け、埋火葬許可証の交付および童葬、霊柩自動車の使用に関すること。

国民健康保険の助産費、葬祭費の給付、し尿液み取り、転入学の手続き、国民年金、保険の諸届、臨時運行許可、

市税等の収納およびその他諸手続きに関すること。
▶ 詳細：矢切支所☎623二八

紙敷の一部(一、二、四番地)を

常盤平支所所管区域へ変更

本庁(市民課)所管区域 区域に変更になりますので

の業務を地域住民の利便を 注意して下さい。

因るため、常盤平支所所管 移管年月日：九月六日(月)

白樺高原荘 軽井沢荘

どなたでもご利用を

(九月十日～五月末まで)

(軽井沢荘)
▶ 定員：百五十人(十月一日から翌年四月三十日までは二十人)

所在地：長野県北佐久郡軽井沢町軽井沢

交通：信越線軽井沢駅下車

▶ 宿泊料：大人(高校生以上)二百円、子ども(小学生以上)一百円

▶ 暖房料：十月～四月：一人につき五十円

▶ 食事：外食のみ

▶ 所在地：長野県小県郡長門町大字大門

▶ 定員：百五十人

▶ 交通：中央本線野沢駅からバス、美し松入下車

▶ 宿泊料：大人(高校生以上)八百円、子ども(小学生以上)四百円

▶ 暖房料：十月～四月：一人につき二百円

▶ 食事：希望により用意

▶ 申込み：教育委員会庶務課庶務課☎内線三六番で利用日の一か月前から受け付け

茶道教室 (初心者向け)

Table with 5 columns: 会場, 馬場, 古ヶ崎, 小・金, 明, 六美. Lists tea ceremony classes with dates, times, and fees.



幼児家庭教育学級

- ▶期日…9月10日(金)～11月11日(木)毎週金曜日(最終回のみ木曜日)10回
- ▶時間…午前10時～正午
- ▶会場…戸定館
- ▶対象…市内在住の3歳児とその母親
- ▶定員…40人
- ▶受講料…無料
- ▶申込み…9月7日(火)午前8時30分から社会教育課☎内線465番で電話受け付け

松戸市身体障害者福祉会バス旅行(親睦・研修)

- ▶期日…10月3日(日)～4日(月)
- ▶宿泊…静岡県田方郡天城湯ヶ島町船原温泉
- ▶定員…90人
- ▶費用…障害者(会員)=10,000円、付き添い(家族・準会員)=12,000円
- ▶申込み…9月12日(日)までに電話で若木☎67-6683番へ



明地区ゲートボール教室(初心者歓迎)

- ▶日時…9月12日(日)午前9時30分～午後3時30分、雨天の場合中止
- ▶会場…上本郷第二小学校校庭
- ▶対象…明地区住民
- ▶申込み…当日、会場で受け付け
- ▶持参品…用具のある人は持参(動きやすい服装で)
- ▶詳細…体育指導委員・渡辺☎62-4731番

市内バドミントン対抗戦

- ▶日時…10月3日(日)午前9時
- ▶会場…松台小学校体育館
- ▶対象…市内各地域でクラブ組織で練習を行っている団体
- ▶申込み…9月20日までにハガキでクラブ名、代表者名、電話番号、クラブ員数、練習場所を明記し、松戸市上本郷3640-2、戸張守へ申し込む
- ▶代表者会議…9月25日(土)午後6時、運動公園武道館会議室
- ▶詳細…松戸市バドミントン協会戸張☎62-9927番

軟式テニス壮年大会

- ▶日時…9月15日(水)午前9時
- ▶会場…栗ヶ沢公園庭球場
- ▶対象…市内在住、在勤、45歳以上男女
- ▶参加費…1人1000円。(昼食・おみやげ付き)
- ▶申込み…当日、午前8時30分会場で受け付け
- ▶詳細…吉田☎88-6431番

松戸話し方教室

- ▶期日…9月16日、23日、30日、10月7日の各木曜日、午後6時30分から8時30分
- ▶会場…馬橋市民センター
- ▶費用…教材費2600円
- ▶講師…長島善雄氏外
- ▶申込み…電話で松戸話し方友の会・田村☎45-8150番へ



小金原老人福祉センター～サークル披露と作品展示会～

期日	時間	会場	内容
9/15日	午前9時～午後3時	小金原福祉センター	西陣・舞踊
9/21日	午後3時	同前	朗読
9/27日	午前9時～午後3時	老人福祉センター	華会
9/30日	午後3時	同前	日舞
10/1日	午前9時～午後4時	小金原福祉センター	舞踊・唱歌・演劇・朗読・手話・吹奏楽

▶詳細…老人福祉センター☎44-8270番

第10回記念

婦人グループ展

- ▶日時…9月7日(火)午後1時から9月12日(日)午後4時まで
- ▶会場…文化ホール
- ▶参加品目…あみもの、折紙、家庭クッキング、木目込人形、木彫、書道、つまみ画、袋物、ペン習字、放送利用
- ▶詳細…宮山☎62-4678番

初級点訳ボランティア養成講座

- ▶日時…9月28日～10月26日(毎水曜日)午後1時30分～2時30分
- ▶会場…市役所4階会議室
- ▶内容…点字の打ち方、読み方
- ▶対象…30人(先着順)
- ▶講師…七五三久雄氏(千葉県字図書館長)
- ▶費用…無料
- ▶申込み…9月10日までに電話で社会福祉協議会☎内線425番へ

たばこは市内で購入しましょう

発掘調査の現地説明会

- ▶日時…9月12日(日)午前10時
- ▶遺跡名…沼脇遺跡(遺跡の内容古墳時代の住居址)
- ▶集合場所…調査団事務所(新松戸駅下車徒歩10分)

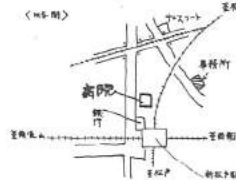

- ▶詳細…調査団事務所☎41-8999番又は、社会教育課☎内線464番

松戸史談会

= 9月例会 =

- ▶日時…9月5日(日)午後1時間
- ▶会場…文化ホール
- ▶演題…(続・北総への道)郷土史家・鈴木風南子氏
- ▶会費…200円
- ▶詳細…史談会世話人・青木☎62-2702番

16ミリ映写機操作技術講習会

- ▶日時…9月10日(金)、17日(金)両日とも午前9時30分～午後6時
- ▶会場…松戸青少年会館
- ▶対象…18歳以上の市民
- ▶定員…各20人(先着順)
- ▶費用…テキスト代400円を当日徴収
- ▶申込み…上記日時のうち、いずれか1日を選んで、9月6日午前8時30分から社会教育課☎内線464番で受け付け

青年講座(第二期)

科目	定員	開催日	会場	講師	受講料
みんなの料理教室(男性限定)	30	9月10日(金)午後6時～7時	婦人会館	島根県立大 料理科 佐藤 浩二氏	1,000円
息を張ろう	15名	9月12日(日)午後10時～11時	青年会館	フランク・ファンカッチ・ユコゴンズ 氏	1,000円
映画を作ろう	20	9月14日(火)午後10時～11時	労働会館	松本浩之氏	1,000円

- 時間はいずれも午後6時30分～8時30分
- 相互交流会を実施します。
- ▶対象…16歳～30歳の青年男女
- ▶申込み…9月10日(金)午後6時30分～8時。松戸駅東口ポスター9階会議室で先着順受け付け。定員にならない科目は11日から電話受け付け。
- ▶詳細…社会教育課☎451番

**お祭りらせ** 市のようす (8月1日現在)

- 人口 413,140人 (+82) ( )は前月比
- 男 208,904人 (+70)
- 女 204,236人 (+12)
- 世帯 134,065世帯 (-3)

●市役所(66)1111 根本387-5 ●馬橋支所(87)2131 常盤平3-30  
●小金支所(41)5101 小金まよし丘3-1-1 ●小金原支所(44)4151 小金原6-6-2  
●六実支所(85)0113 五番六実543-1 ●馬橋支所(45)2131 馬橋2515-1 ●新松戸支所(43)5111 新松戸3-27

ジャズ体操教室(初心者コース)

- ▶期間…9月21日から11月30日までの毎週火曜日(11月23日を除く)計9回
- ▶時間…午後1時30分～3時まで
- ▶会場…健康増進センター(屋内指導室)
- ▶対象…市内在住または在勤の人で、健康増進センターの医学検査を受けていて、今までの教室に1回も参加したことのない人(検査を受けてから1年以上たっていない人は再検査を受けて下さい)
- ▶参加費…屋内指導室使用料・毎回300円
- ▶定員…80人(先着順)
- ▶申込み…9月6日(月)午前9時から来所または電話で健康増進センター☎68-1241～3番(総合福祉会館内)

スリムフィットネスコース(肥満解消)

- 健康増進センターで、スリムフィットネスコースを年3回(2月・6月・10月)開催しています。
- ▶詳細…健康増進センター☎68-1241～3番(総合福祉会館内)

心のふれあいを大切に 障害者に理解を



胃がん集団検診 追加申込み受付中

- ▶対象…原則として年齢40歳以上の、(特に希望する人は39歳以下でも可)ただし妊娠中の人は受診できません。
- ▶実施期間…9月下旬～12月
- ▶申込み…9月14日までに下記要領でハガキで申し込み。後日通知します。

申込要領

胃がん集団検診申込み  
住所(〇〇〇〇〇〇)  
氏名  
生年月日  
性別  
電話番号

▶詳細…健康管理課☎内線415番

婦人科がん検診

会場	対象地区
野菊野公園 集会所	野菊野、松戸新田、松戸心石ケ谷
小金原市民館	小金原1-9丁目、栗ヶ沢、小金1700番地
明市民センター	駒花屋、松戸新田、仲井田、緑ヶ丘、胡蝶丘、上本郷
東宮 スポーツパーク	新宮、高塚新田、秋山、六実

- ▶実施期日…10月下旬、申込者に後日通知します。
- ▶対象…上記地区または周辺にお住まいの35歳以上の女性
- ▶費用…無料

申込要領

婦人科がん検診  
申込書  
住所(〇〇〇〇〇〇まで)  
氏名  
生年月日 (歳)  
性別  
電話番号  
いまでこそ検診を受けたいが、有難

- ▶申込期限…ハガキで9月20日(当日消印有効)で
- ▶注意…電話での申し込みはできません。他地区については順次広報でお知らせします。
- ▶詳細…健康管理課☎内線415番

成人検診

期日	会場	地区
9月8日(日)	小金原福祉センター	会場の西側の人
10日(月)	総合福祉会館	小金原1-4丁目、栗ヶ沢、六実の人
11日(火)	小金原福祉センター	小金原1-4丁目、栗ヶ沢、小金1700番地の人
14日(金)	小金原福祉センター	小金原1700番地の人

- ▶対象…35～65歳(大正6年～昭和22年生まれ)、胸部レントゲン検査は15歳以上の男女ならどなたでも受けられます。(妊娠を除く)、胸部レントゲン検査は全員・ボタン等のない下着でお願い下さい。
- ▶検査内容…検尿、血圧測定、血液検査(貧血、コレステロール)胸部レントゲン
- ▶注意…混雑緩和のため、できるだけ該当地区の日に受けるようご協力願います。今後、10月上旬から中旬にかけて古ヶ崎、八ヶ崎、馬橋地区を予定しています。
- ▶詳細…健康管理課☎内線415番

愛の献血

期日	時間	会場	主催
9月1日	午後1時～3時30分	松戸駅西口	献血推進協議会
14日	午後4時	伊藤町公民館	松戸ライオンズクラブ

▶詳細…健康管理課☎内線412番



## おいしそうでしよう 私たちの作ったナス

ここ小金原の老人農園では、老人クラブ（小金原福寿会）の人たちが毎日農作業に精を出しています。  
汗を流して作ったこのナス、味は最高！  
若い人たちにも食べさせてあげたいですね。

### 松戸市体育祭

#### ゲートボール大会

- ▶日時…10月16日(土)午前8時30分
- ▶会場…運動公園陸上競技場
- ▶参加資格…協会加盟チーム(申込時加入も可)
- ▶費用…1チーム4000円
- ▶種目…ゲートボール(1チーム8人まで)
- ▶監督会議…10月3日午前9時常盤平市民センターで組合せ抽選
- ▶申込み…電話またはハガキで9月25日(土)までに常盤平団地E-25-109・木村市太郎☎86-3256番か、金ヶ作301-16・池田一郎☎87-5520番へ

#### 秋の市民ハイキング

- ▶期日…10月23日(土)～24日(日)
- ▶集合…伊勢丹前に23日午後11時
- ▶行き先…奥秩父・瑞穂山
- ▶対象…市内在住・在勤者で小学校高学年以上
- ▶定員…30人
- ▶費用…7500円
- ▶申込み…10月10日までに電話で山岳協会・高橋☎67-3466番へ

#### カヌー大会

- ▶日時…10月10日(日)午前10時
- ▶会場…松戸運動公園プール
- ▶対象…講習会受講者と松戸市カヌー協会、若手の一般者
- ▶費用…300円
- ▶種目…アールスラローム外
- ▶申込み…電話で10月2日までに松戸市カヌー協会・鹿野☎44-0751番へ

#### 弓道大会

- ▶日時…10月3日(土)午前9時
- ▶会場…運動公園体育館弓道場

- ▶対象…市内在住・在勤・在学者
- ▶種目…近的競技(費用は無料)
- ▶申込み…当日、午前9時までに道場で直接申し込む。
- ▶詳細…酒井☎41-0100番

#### 秋の全国交通安全運動

九月二十一日～三十日

▼詳細：市立図書館☎51-15番

期日	会場	時間
九月二十一日	図書館本館	午後三時～三時半

酒と形劇おぼなしまき

(入場無料 三十九歳位が対象)

#### 文化ホールギャラリー

9月

- ▼放浪の天才画家「山下清展(有料)」…二十六日まで
- ▼第九回創美会展…二十一日～二十六日
- ▼松戸まつり作品展…十月一日～三日

# 市議会議員選挙 立候補予定者説明会

任期満了による市議会議員選挙がきたる11月14日(日)に予定されています。  
この選挙に立候補を予定している人を対象に立候補届出等の説明会を次のとおり開きます。  
立候補される人は必ずお集まり下さい。

◎日時……10月8日(金)午前9時  
◎会場……衛生会館(市役所裏)  
◎詳細……松戸市選挙管理委員会事務局☎内線509番

## 有権者のつどい

- ▶日時…10月2日(土)午後1時30分から
- ▶会場…勤労会館
- ▶内容…大会決議、選挙功労者と、数回続けて投票所一番のりをした人の表彰等
- ▶記念講演…「市民生活と健康管理」日本体育大学教授(元オリンピック体操選手)池田敬子氏
- ▶入場…どなたでも無料です。
- ▶詳細…選挙管理委員会事務局☎内線309番



幸田の市営住宅

▼昭和五十八年度一般会計および五特別会計・三企業会計の決算の認定：一般会計の収入済額が五百八十八億七千八百一十一万八千三百八十九円に対し、支出額が五百七十七億六千二百七十七万三千六百六十四円

## 決算の認定

九月定例市議会は、九月七日に開会され、本議会および委員会で慎重に審議が行われていました。最終日は九月二十四日の予定です。  
上程された主な議案は、昭和五十六年度決算の認定、今年度一般会計および特別会計の補正予算、条例の改正など二十件です。

▼昭和五十七年度一般会計補正予算(第一回)：一般会計の収入済額が八百八十四億四千八百四十八万三千四百九十九円、支出済額が八百九十七億八千八百六十八万九千九百九十九円、収入済額が支出済額を超過するもの。

## 補正予算

▼松戸市営住宅設置および管理に関する条例の一部改正：公営住宅法施行令の改正に伴い、公営の例外規定を追加するもの。

## 条例の改正

▼松戸市営住宅設置および管理に関する条例の一部改正：公営住宅法施行令の改正に伴い、公営の例外規定を追加するもの。

# 市議会九月定例会 補正予算算など審議中

計の歳入歳出予算に八億三千九百八十九万六千円を追加し、総額で六百一億五千三百三十二万六千円とするもの。

▼松戸競輪特別会計(第一回)：歳入歳出予算に十二億八千五百五十四万四千円を追加し、総額で百九億三千七百二十七万四千円とするもの。

▼下水道事業特別会計(第一回)：歳入歳出予算に一億五千二百二十万二千円を追加し、総額を四億三千三百四十三万四千円とするもの。

▼白井聖地公園事業特別会計(第一回)：歳入歳出予算に一億四千八百七十一万七千円を追加し、総額を五億五千六百三十一万九千円とするもの。

## 事業所税

## 申告納付をお忘れなく

(事業に係るもの)  
七月決算の法人は九月が申告納付月です。  
▼納税義務者：事業を行う法人または個人  
▼課税対象：①事業所面積が千平方メートルを超えるもの②従業員数が百人を超えるもの③従業者数が百人を超えるもの  
▼税率：①一平方メートルにつき五百円の従業者給与総額の10%  
(新・増設に係るもの)  
八月中に新・増築した建築主は九月が申告納付月です。  
▼納税義務者：事業所用家を新・増築した建築主

▼課税対象：事業所面積が二千平方メートルを超えるもの  
▼税率：一平方メートルにつき六千円  
▼詳細：税制課税係☎内線六三二番

## 秋の市内一斉清掃に参加しよう

市では、美化(清掃)活動を通じ、誰もがゴミを捨てないという意識を持っていただき、私たちの住む街を私たちの手できれいな住みよい街にするために市内一斉清掃を行います。ふるってご参加下さい。

▼日時：十月十七日(日)午前九時より(二部地区では、十月十日(日)、二十四日(日)に行う所もあります)  
▼詳細：環境部環境第一課☎内線五三〇番(実施場所は十月五日号に掲載します)

## その他

正に伴い、所要の改正をするもの。

▼字の区域および名称の変更について：土地区画整理事業の施行に伴い、字の区域および名称を変更する必要があります。

# フォト ニュース



## 楽しい梨もぎ 心身障害児を招待



九月三日、市公民館で「梨もぎ」の協力で、からたの不自田女子や知恵連の子供たちを市内の観光バスに招待しました。甘い香りが漂う園内では、もぎたての梨をほおづいて下さる子供たちがあちこちに見られ、楽しい一日を過ごしました。

## 二十世紀公園で防災訓練 市民など約4000人が参加



防災の日(九月一日)、二十世紀公園を会場に防災訓練が行われました。市内各町会の自主防災組織、市職員、消防局、地元大橋小学校の児童など約4000人が参加して、マンネチユド6の烈震に見舞われたという想定で、さまざまな訓練がくり広げられました。

## 矢切支所9月6日にオープン

市内で7番目の矢切支所が、オープンしました。これからは、戸籍、住民票、印鑑証明書等がすぐにとれ、便利になりました。



市長の窓

あなたと私の出逢い

松戸まつりも今年には九回目をおかしました。十月二日(土)・三日(日)の二日間、松戸駅前広場を中心に行われます。盛りだくさんの催し物があなたをお待ちしています。期間中、松戸駅周辺で交通規制(午前九時三十分から午後五時)が行われ、バス停(タクシー)乗り場が移動します。(別図参照)

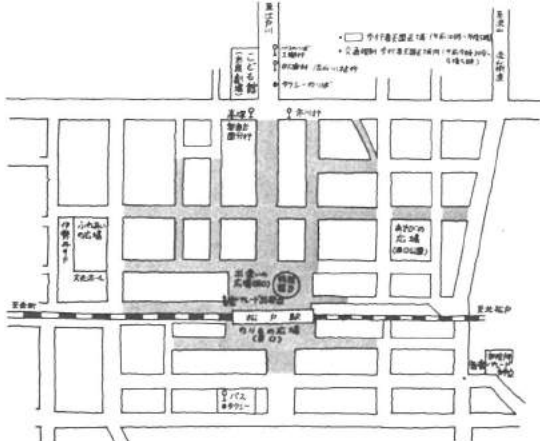

松戸まつり催し物

Table listing festival events, venues, and dates. Includes categories like '出逢いの広場' and 'あそびの広場'.

ミス松戸まつり

コンテスト

ベアでハワイへご招待

十月三日、ミス松戸まつりコンテストが行われます。副賞として優勝者には、ベアでハワイ旅行をプレゼント。多数のご応募をお待ちしています。

高額療養費支給制度

自己負担限度額を引き上げ

同一人が同一月内、同一病院、同一診療科目で治療を受けた場合、入院費外来費を別々に自己負担限度額三万九千円(保険単価)を超えた時、その超えた金額が申請により高額療養費として支給されておりましたが、今回自己負担限度額三万九千円が次のとおり引き上げとなりました。

寄付ありがとう(敬称略)

お老人ホームへ：山崎井飛、丸山富司、渡水木吉、中野美信、磯辺正樹、洞下全一、(有)東京美研、緑寿会、山田貞子

狂犬病予防注射

狂犬病予防注射を左記の日程で行います。料金は本年度登録費四千九百円、未登録犬は四千円。

梨の美味しい季節になりました。本年松戸に住んでおられる方々はよく御存じですが最近住まわれるようになった方々は、松戸が梨の産地であることをあまり御存じないようです。



二十世紀梨産生の地記念碑

松戸の梨

宮岡満寿雄

和十九年十一月、本土空襲で直撃を受け、黒く焼けこげてしまいました。現在の産地であった所に記念の碑が建てられています。この地の周辺も都市化の波によって土地区画整理事業が進められています。

地は鶴取県下に移ってしまいましたが、松戸が梨の産地であることは変わりません。原木のあった所に記念の碑が建てられています。その土地の名産を守ることに松戸の名産の一つとして、生き続けることになりました。

Table with columns for date (月日), location (実施場所), and time (実施時間). Lists various festival events and their schedules.

松戸市消費生活展. Information about the consumer life exhibition, including dates (September 20-24), location (Mitsubishi Ichiba Building), and participating organizations.



# 私の散歩道

坂川そいの、のどかな道で



**私と真希との散歩道**  
秋谷 洋江さん(松戸)

この道は、私と子供真希(一歳)の散歩道です。松戸でも珍しく静かな道で

水戸街道が、走っていると、思えないほどの静かです。子供に排気ガスを吸わせる心配もありません。夏ともなると、堂ノ口橋に近い大木では、セミが話し声も聞こえなくなるほど騒がしく鳴き立てます。しばらく歩くと、孤橋が見えます。赤くて、とてもかわいらしい橋です。そこから春川橋までの道は、川の上まで木の枝が茂り、若葉の頃には太陽の光が緑色に見えるほどです。散歩するには、とても良い道ですが、もう少し、坂川が澄んだ水になると良いですね。さて、今日もお散歩に行きましょうか。



# キャッチセールスに(づ)用心

- ♥♥♥ キャッチセールスをご存じでしょうか。駅前や街頭で通行中呼びとめ、商品を売りつける特殊販売の一つです。
- ♥♥♥ 一部の悪質なキャッチセールス業者から粗悪な商品を買わされたとか、不当な契約を結ばされた等の苦情も発生しています。
- ♥♥♥ キャッチセールスによる被害を未然に防ぎましょう。

## ◆苦情の実例

《年齢を偽って契約》十八歳の女子学生が、駅前で化粧品「セーラーセルス」を受けた。セーラーセルスの巧みな口車に乗せられ、合計約二十五万円にもなる商品の購入契約を結んだ。

《未成年だが、セーラーセルス》未成年だが、セーラーセルスの言うまま、二十歳と偽って契約書に記入した。また、勤務先も、たまたまアルバイトをしていた会社名を書かされた。その上、連帯保証人はセーラーセルスであった。帰宅後、いろいろ悩んだが結局両親に相談し、市の相談窓口に解約ができるかどうか問い合わせることにした。

《契約は無効》原則として、未成年者のこうした契約は成立しない。それを知った上でセーラーセルスの巧みな指示と思われる。事実上未成年で契約の要件を欠いており、契約自体が無効である。販売業者がこの旨を主張し結果として契約無効となった。

## ◆キャッチセールスの問題点

《相手方が不明のケースが多い》この実例では、購入の約束をしてくれたが、代金は全く支払っていません。そのため相手方と話し合いができませんでした。

ところが、その場で品物を受け取り、代金の全額を支払ったような場合、相手方の所在がわからず、泣き寝入りすることになります。

《若い女性、学生が狙われ》

## ◆不用品交換情報

- ◎今週換分の紹介
- ▼申込方法：締切は九月二十五日(当日消印有効)①希望品名②住所③氏名④電話番号(昼間の連絡先)をハガキに明記。ハガキ一枚に品名一点のみ。
- ▼相手の紹介：月末に抽選を行い、当選者に電話連絡します。紹介後は自主交渉となります。
- ▼申込先：〒271-1 根本三三七 五〇五 松戸市役所消費生活課不用品交換情報担当

## ◆読みます

- ◆「家賃類」◆食卓五五セット四万円
- ◆「スポーツ・楽器・その他」◆(スロートン・椅子付)一万円
- ◆「文芸タイプ」四万円
- ◆「日用品類」◆ガス風呂釜(外釜)無料◆スチームアイロン無料◆電気マット八千円◆ジュエリー(6用)無料
- ◆「次回換分申し込み」◆読みたい品物は詳細を電話で申し込んで下さい。無料から一万円までの価格を希望。(衣料品、食料品、自転車、自動車は扱いません)十月二十日号に掲載します。
- ◆「申込期間」◆九月二十日～二十五日
- ◆「申込先」◆消費生活課内線三五七番



**松戸市消費者サービスデー**  
お肉の安売り

**水曜日は食肉の日**

松戸市食肉事業協同組合では、松戸市の後援で、あらたに毎週水曜日を「食肉の日」と定め、精肉・ハム等の安売りを実施しています。ぜひご利用下さい。

実施店舗には左のようなポスターが掲げてありますのでご確認ください。

なお、サービス品目は、店舗により異なります。

## 松戸市民運動会

地区名	日 時	会 場	種 目	詳 細
天 切	10月10日午前8時	柿ノ木台小学校	運動会種目	平川 秀 豊 ☎(67)2111番
馬 場	10月10日午前8時 (雨天10月11日)	第3中学校	卓球 ゲートボール	辻 影 彦 ☎(44)8973番
小 金 原	10月10日午前8時 (雨天10月11日)	根本内中学校	運動会種目	高 橋 忠 昭 ☎(67)7724番
高 鷲 平 岡 地	10月10日午前9時 (雨天10月11日)	金ヶ作グラウンド	運動会種目	岡地自治会事務所 ☎(68)9367番
東 館	10月10日午前8時30分 (雨天10月17日)	第5中学校	運動会種目	川 上 敏 一 ☎(92)1551番
明	10月10日午前8時30分 (雨天10月11日)	運動公園陸上競技場 運動公園体育館	ゲートボール レジャーボール	渡 辺 利 信 ☎(62)4731番
五 香 八 実	10月10日午前8時30分 (雨天10月11日)	高木第二小学校	運動会種目	高 橋 潤 浩 ☎(67)4561番

# あなたも健康

58

ひと昔前には、死亡原因のトップだった結核も、近ごろでは公衆衛生活動の普及、生活環境の改善、治療の進歩などのおかげで、患者数が激減してきてきたことは大変喜ばしいことです。

それと同時に、結核に対する関心がだんだん薄れていくのは残念なことです。結核は、現在でもかかれば長期間の治療を要し、時には生命の危険さえあるやっかいな病気であることを忘れてはなりません。

◎「ツベルクリン」も大丈夫

昭和四十九年に結核予防法の一部が改正され、ツベルクリン反応(ツ反)を受ける回数が少なくなりました。現在では零・一歳、現在では零・一歳、小学校一年生、中学校二年生の時にツ反をうけるべ、陰性の場合にはBCG接種をすることになっています。

このように数少ないお子さんが風邪気味とか下痢などで、ツ反を受けられないのではないかとという質問を受けたら、今回は見合せて欲しいという希望をよく耳にします。

ツ反を予防注射と勘違いして、副作用を心配する方もおられるようですが、ツ反は結核感染の有無を調べたことからは、副作用は全くありません。たとえ熱がある時でも受けてかまわないのです。

《免責がない》

《重篤な副作用はない》

とくに結核に対して免疫のない乳幼児の場合は、結核になる進行が早く、結核性髄膜炎など、重い状態になりやすく、病気が治っても一生後遺症に悩まされる場合があります。

治療法が進歩し、結核に対する不安が少なくなった現在でも、老人結核や薬剤耐性の難治性結核が問題になっていきます。

ツベルクリン反応は結核の早期発見、予防のための安全な検査方法ですから、最初はなるべく乳幼児の早いうちに受けておくのがよいと思います。とくに家族内に結核患者がいる時は、生まれてすぐでも受けたほうがよいのです。

《安全なBCG接種》

ツ反が陽性の場合、二週間以内にBCG接種を受けましょう。BCGは結核に対する免疫をつく結核にかかりにくくするための予防接種です。

現在の方法は昔のようにBCG懸液や凍液ができる心配もなく、熱がでることもありません。BCG接種の既往のあるお子さんがツ反が陽性した時は、だいたいのBCG接種と考えてよいでしょう。

以前にBCG接種を受けたことがなく、ツ反が陽性になったときは、一、二か月後にツ反の再検査を受けてみましょう。再度陽性の場合、医師に相談して下さい。

## ツベルクリン

## 反応とBCG

《免責がない》

《重篤な副作用はない》

とくに結核に対して免疫のない乳幼児の場合は、結核になる進行が早く、結核性髄膜炎など、重い状態になりやすく、病気が治っても一生後遺症に悩まされる場合があります。

治療法が進歩し、結核に対する不安が少なくなった現在でも、老人結核や薬剤耐性の難治性結核が問題になっていきます。

ツベルクリン反応は結核の早期発見、予防のための安全な検査方法ですから、最初はなるべく乳幼児の早いうちに受けておくのがよいと思います。とくに家族内に結核患者がいる時は、生まれてすぐでも受けたほうがよいのです。

《安全なBCG接種》

ツ反が陽性の場合、二週間以内にBCG接種を受けましょう。BCGは結核に対する免疫をつく結核にかかりにくくするための予防接種です。

現在の方法は昔のようにBCG懸液や凍液ができる心配もなく、熱がでることもありません。BCG接種の既往のあるお子さんがツ反が陽性した時は、だいたいのBCG接種と考えてよいでしょう。

以前にBCG接種を受けたことがなく、ツ反が陽性になったときは、一、二か月後にツ反の再検査を受けてみましょう。再度陽性の場合、医師に相談して下さい。

松戸市医師会(会)

# 松戸市斎場（火葬場） お通夜の会場にもご利用を



松戸市斎場

松戸市斎場では、九月からお通夜業務を始めました。式場施設とあわせてご利用下さい。

利用時間	左表	右表
通夜業務（お通夜）	午後九時～午後十一時	午後九時～午後十一時
お通夜（お通夜）	午後九時～午後十一時	午後九時～午後十一時
お通夜（お通夜）	午後九時～午後十一時	午後九時～午後十一時
お通夜（お通夜）	午後九時～午後十一時	午後九時～午後十一時

▼使用料金：①式場料金②お通夜として利用する場合は飾り付け開始時から午後九時まで、翌日の告別式の場合は、告別式開始時から撤

去までの合算額になります。  
②北山市民会館使用時間（設営から後片づけまでの合算額）  
▼休日：友引の日と年末年始（十二月二十九日～一月三

区別	単位	使用料金	備考
式場	一時間	二千元	市内
式場	一時間	四千元	市外
式場	一時間	五百五十元	市内
式場	一時間	五百五十元	市外
式場	一時間	五百五十元	市内
式場	一時間	五百五十元	市外
式場	一時間	五百五十元	市内
式場	一時間	五百五十元	市外

## 巡回年金なんでも相談

支所名	天切	常盤平	小倉	小金原
10月	6日	8日	12日	15日
11月	10日	5日	9日	12日
12月	8日	3日	7日	10日

※上記日程以外の日には市役所国民年金課で相談にお答えします。☎内線236番



悠久の歴史に抱かれた国  
中国。過去、日本との間に  
悲惨な戦いがあった。

が、その体験の中から一  
つの宝物を拾い上げた人が  
いる。林民恵さんにとって  
の中国語がそれである。  
昭和二十年、中国東北地  
方に生まれ、帰国するまで  
の十三年間を過ごしている  
。今でも瞳を閉じれば、真  
赤に色づいたコリーヤン植  
のあなたに沈む夕陽に、多  
くの友や恩師の顔が重なり  
ます。  
だが、想い出にひたって  
ばかりはいられない。林さ  
んの目は、日本と中国との  
現在、そして未来を見つめ  
ているから。

## 日中友好のかけ橋に



中国語通訳に活躍  
林 民恵さん(37歳・新松戸)

最近報道されている、中  
国残留孤児問題を目の前に  
して、「じつ」としていられ  
なかった。  
都内で、中国からの帰国者  
の悩みを聞くボランティア  
をひきうけたのも、帰国者  
たちの厳しい生活、そこに  
は、少女時代の私自身の個  
み以上のものがあるから。

先日は、スケート修業の  
一人松戸市を訪れた中国選  
手一行のお世話にも活躍  
中国語から離れた時は二  
児の母の顔にもどる。ニュ  
ータウンに寝さす、仲間  
とテニスを楽しむ一方、読  
書会にも加わるなど、「人  
との交わりが深まり、広が  
るのうれしくて。

そんな生き方は、風土と  
人間への愛はどこに住ん  
でも変わりのないものと  
教えられる。  
「生活にゆとりができた  
ら、中国庶民の哀愁を描い  
た作家・蕭軍の翻訳にも手  
を染めたい」と語る横顔に、  
夢多き少女の思ひかけがよぎ  
った。

## 療育相談

▼日時：毎月第二水曜日、午  
後一時～一時三十分（受付  
会場：松戸保健所）  
▼対象：五か月以上の乳幼児  
または、運動機能に心配の  
ある乳幼児。  
▼内容：整形外科的診察  
▼持参する物：母子健康手帳  
▼申込み：松戸保健所保健指  
導課（61）二二一内線二五  
三番へ。

## '82 ガス展

▼会場：伊勢丹松戸店九階  
▼期日：十月七日（木）～十二  
日（火）  
▼内容：①ガス器具の安全使  
用の説明②都市ガス相談③  
ガス器具の紹介④料理講習  
会その他。  
▼詳細：京葉ガス松戸支社  
☎011-211番

## 巡回経営相談

期日	時間	会場	対象
11月15日	午前10時30分～午後3時30分	小倉支所	小倉支所
10月18日	午前10時30分～午後3時30分	常盤平支所	常盤平支所
11月15日	午前10時30分～午後3時30分	小金原支所	小金原支所
10月18日	午前10時30分～午後3時30分	天切支所	天切支所

## 水陸書道会

▼例会日：毎週水曜日  
▼会場：市民会館  
▼会費：月三千元  
▼入会金：二千五百円  
▼詳細：浦尾☎64-130三九番

## サイクル会員募集

▼練習日：日曜日、祝日  
▼資格と定員：小学三年生～十  
年生三十人、中学一年生～二  
年生二十人  
▼練習場所：古ヶ崎野球場  
▼会費：月二千元  
▼申込み：松戸ポニーリーグ野  
球会、寺田☎86-161三三番

## 少年野球(硬式)

▼練習日：日曜日、祝日  
▼資格と定員：小学三年生～十  
年生三十人、中学一年生～二  
年生二十人  
▼練習場所：古ヶ崎野球場  
▼会費：月二千元  
▼申込み：松戸ポニーリーグ野  
球会、寺田☎86-161三三番

## コスモス会

▼会場：主として青少年会館  
▼募集メンバー：小学生以上の  
パイオリンの人（初心者可）  
▼日時：毎週日曜日、午前十時  
～午後一時  
▼費用：月会費三千三百円  
▼詳細：佐藤☎42-16三三番

## 松戸児童合唱団

▼練習日：毎週日曜日午後二時  
～五時  
▼会場：市民会館音楽室  
▼会費：月三千元（入会金千円）  
▼対象：小学三年生以上高校生  
まで  
▼詳細：石川☎63-9八三七番

## 松戸児童合唱団

▼練習日：毎週日曜日午後二時  
～五時  
▼会場：市民会館音楽室  
▼会費：月三千元（入会金千円）  
▼対象：小学三年生以上高校生  
まで  
▼詳細：石川☎63-9八三七番

## まちかどでこみにちな!



小金 大井 美保さん(19歳)

## 今、テニスに夢中

（会話は）（新松戸）の  
本屋さんに来てください。大  
学の乃が十月一日から新学  
期なので資料をそろえて、  
与えられた課題を終わらせ  
ないこと。  
今一番楽しいこと？何  
と聞いてもテニス。高校時  
代から始めていたんだけど  
本格的にはこの四月から。  
この夏は那須と軽井沢でテ  
ニスをやっていたわ。  
恋人と比べる人はまだい  
ないな。二相友和さんみた  
い人がいたら素敵。私  
ずっと前から彼のファンだ  
つたわ。

### 市民絵を描く会

- ▶日時…9月26日(日)午前9時～正午(雨天の場合は10月3日)
- ▶会場…江戸川堤
- ▶集合場所…坂川土地改良区事務所前(松戸駅西口下車、大通りを直進し突き当たりの江戸川土手)
- ▶対象…どなたでもどうぞ
- ▶持参品…画材(自由)
- ▶申込み…当日会場で直接申し込む
- ▶詳細…公署課☎内線628番

### 音楽初心者教室

- ▶期日…10月1日～3月11日までの毎週全曜日・夜間20回

教室名(定員)	対象	時間	会費	講師
トランペット教室(25人)	中学生以上	月2000円	松戸市立音楽学校 吹奏楽部顧問 佐藤 浩二	
ドラム教室(15人)	中学生以上	月2500円	松戸市立音楽学校 吹奏楽部顧問 佐藤 浩二	
歌謡教室(25人)	中学生以上	月2500円	松戸市立音楽学校 吹奏楽部顧問 佐藤 浩二	

- ※未成年者の人は、保護者が送迎して下さい。
- ※これから楽器を始める人は、講師が初日にご指導いたします。
- ▶会場…青少年会館
- ▶対象…市内在住・在学・在勤の人で初心者
- ▶申込み…9月25日(土)まで、ハガキに希望教室名、住所、氏名、年齢、学校名、学年を記入して松戸市音楽協会〒270 松戸市小金401(青少年会館内) ☎44-8555番へ



### 音楽の広場

- ▶日時…9月28日(水)午後1時30分～3時30分
- ▶会場…婦人会館(松戸駅西口)
- ▶講師…工藤和栄氏
- ▶詳細…社会教育課☎内線464番

### 青年のためのフォークダンス 初心者講習会

- ▶日時…10月2日(土)～11月6日(土)毎土曜日午後6時30分～8時30分
- ▶会場…勤労会館
- ▶対象…市内在住、在勤で16歳～30歳までの人(運動靴を用意して下さい)
- ▶会費…1000円(6回分)
- ▶申込み…望月☎65-7122番

### 松戸合同フォークダンスパーティー

- ▶日時…9月23日正午～午後4時
- ▶会場…運動公園体育館
- ▶対象…一般市民
- ▶会費…300円
- ▶詳細…小原☎41-4637番

### フォークダンス 初心者講習会

- ▶日時…9月28日～12月21日(毎週火曜日)午後1時30分～3時30分
- ▶会場…五香市民センター
- ▶会費…2000円(12回分)
- ▶定員…40人(運動靴を用意して下さい)
- ▶申込み…約場☎87-2433番

### 観月会 (三曲演奏と野点)

- ▶日時…10月1日(金)十五夜
- ▶会場…戸定館・松井亭
- ▶会費…500円
- ▶詳細…大塚☎68-7287番

## お知らせ

市のようす (9月1日現在)

- 人口 413,844人 (+704) (前月比)
- 男 209,279人 (+375)
- 女 204,565人 (+329)
- 世帯 134,230世帯(+165)

●市役所(66)1111 根本387-5 ●常盤平支所(87)2131 常盤平3-30 ●小倉支所(41)5101 小倉さよほ丘3-1-1  
●小金原支所(44)4151 小金原6-6-2 ●六実支所(85)0113 五香六実543-1 ●馬橋支所(45)2131 馬橋25-1-1  
●新松戸支所(43)5111 新松戸3-27 ●矢切支所(62)3181 三矢小台3-10-5



### 松戸の保護樹木(6)

樹木名…イチョウ  
高さ…15m、幹まわり2.9m  
所在地…樋野口901  
所有者…大乗院(田中実氏)  
中国大陸が原産で、日本全土に分布している落葉針葉樹。針葉樹であるが葉形は針状ではない。大きいもので高さ30m、幹まわり9mにもおよび、街路樹によく使われる。雄雄異株で秋に黄葉しギンナンになる。推定樹齢200年。



### 母子体操教室

- ▶期日…10月2・9・16・23・30日、11月6・13・20・27日、12月4日。
- ▶時間…午前10時～正午
- ▶会場…松戸運動公園体育館
- ▶対象…市内在住の母子(子どもは3歳児に限る)
- ▶定員…30組(先着順)
- ▶費用…無料(ただし保険料1組1020円)
- ▶申込み…9月21日(火)午前8時30分から社会体育課☎11で受け付け。☎内線593番

### ユーカリ樹皮はり絵個展 上野顕義氏作品

- ▶日時…9月30日(木)～10月5日(火)午前10時～午後6時
- ▶会場…文化ホール姉妹都市コーナー

### 軟式テニス クラブ対抗戦

- ▶日時…10月3日午前9時
- ▶会場…栗ヶ沢公園庭球場
- ▶種目…男女・3チーム団体戦
- ▶対象…市連盟加盟団体
- ▶費用…1団体2000円
- ▶申込み…ハガキで9月25日までに常盤平1-46-307・吉田桂三☎88-6431番に申し込む。

### 家庭婦人 バドミントン教室

- ▶期日…10月5・8・19・22・26・29日、11月2・5・9・12日。
- ▶時間…午前10時～正午
- ▶会場…松戸運動公園体育館
- ▶対象…市内在住の家庭婦人
- ▶定員…50人(先着順)
- ▶費用…無料(ただし保険料690円)
- ▶申込み…9月21日(火)午前8時30分から社会体育課☎11で受け付け。☎内線593番



### 成人検診

期日	会場	備考
21日(水)	小倉原市民センター	20歳以上49歳以下(婦人は20歳以上)
24日(土)	馬橋支所	20歳以上49歳以下(婦人は20歳以上)
5日(日)	吉川市民センター	20歳以上49歳以下(婦人は20歳以上)
6日(月)	7日(火)	会館周辺の人
8日(水)	ハゲお前会館	20歳以上49歳以下(婦人は20歳以上)
12日(日)	馬橋市民センター	20歳以上49歳以下(婦人は20歳以上)
13日(月)		
14日(火)		

- ▶対象…35歳～64歳(大正6年～昭和22年生まれ)胸部レントゲン検査は15歳以上の人ならどなたでも受けられます。(妊婦を除く)胸部レントゲン検査は金具ボタン等のない下着でおい下さい。
- ▶検査内容…検尿、血圧測定、血液検査(貧血、コレステロール)胸部レントゲン
- ▶受付時間…午後1時30分～3時
- ▶申込み…当日、直接会場へ
- ▶詳細…健康管理課☎内線415番

**休日医療体制** 健康保険証を忘れずに/  
◆緊急休日在宅当直医・午前9時～午後5時 テレフォンサービス☎66-0010番  
◆休日歯科診療所・午前9時～正午 衛生会館☎68-3563番  
◆休日・土曜日夜間急病診療所・午後8時～11時 衛生会館☎68-3756番

### ボーイスカウト、ガールスカウト団員募集

- ▶対象…市内在住者で、ボーイスカウトは来春小学校3年生になる男子、ガールスカウトは来春小学校1年生になる女子。

### ボーイスカウト

団名	活動方面	代表者	連絡先
第1団 常盤平	常盤平	宮本 昭博	☎84959
第2団 北小金	北小金	高橋 隆	☎412697
第3団 榎台	榎台	石井 敬	☎976009
第4団 五香六実	五香六実	石井 敬	☎976009
第5団 松戸	松戸	石川 隆	☎51137
第6団 小倉原	小倉原	石川 隆	☎51137
第7団 馬橋	馬橋	伊藤 隆	☎419500
第8団 馬橋東	馬橋東	大森 昭彦	☎40653
第9団 矢切	矢切	田中 隆	☎4191
第10団 馬橋西	馬橋西	石川 隆	☎406268

### ガールスカウト

団名	活動方面	代表者	連絡先
第20団 松戸	松戸	中村 隆	☎45974
第24団 上本郷	上本郷	松山 隆	☎66571
第26団 小倉	小倉	久保 隆	☎419600
第28団 常盤平	常盤平	松本 隆	☎438414
第37団 榎台	榎台	田中 隆	☎40653
第38団 常盤平	常盤平	中野 隆	☎48449
第70団 新松戸	新松戸	高橋 隆	☎439638

### 市立病院 職員募集

- ▶職種…看護婦・准看護婦
- ▶年齢…35歳まで(現在、市内の医療機関に勤務している人はご遠慮下さい)
- ▶詳細…松戸市立病院庶務課人事係☎63-2171内線562～3番

### 松戸市住工混在解消協議会会員募集

- ▶対象…市内で工場を営み、近所からの騒音・振動・悪臭などの苦情を抱えてお困りの人。当協議会と商工会議所、松戸市の三者が一体となって住工混在問題解消検討委員会を定期的に開催し、問題点の解決に役立つよう努力しています。
- ▶詳細…松戸商工会議所産業公害相談室☎64-3111番

### 千葉県警察官募集

- ▶募集人員…約170人
- ▶試験日…10月3日(日)
- ▶申込受付期間…9月25日(出まで)
- ▶申込み…松戸警察署☎67-1111番警務課または駐在・派出所へ。

### ポリオ予防接種

- ▶個人通知対象者…昭和56年12月1日から57年5月31日までに生まれた人は、9月下旬までに通知します。これ以降に生まれた人は対象年齢になってから通知します。
- ▶申込対象者…まだ2回飲み終えていない4歳未満の人で、問診票を持っていない人。以前の問診票をお持ちの方は、それを利用して受けることができます。
- ▶申込期限…9月30日までにハガキで申し込んで下さい。電話での申し込みはご遠慮下さい。

接種会場	期日
衛生会館	9/20
五香市民センター	9/20
松戸市民センター	9/20
松本清記念館	9/20
東部市民センター	9/20
健康増進センター	9/20
常盤平市民センター	9/20
衛生会館	9/20
明市民センター	9/20
吉川市民センター	9/20
榎台市民センター	9/20
小倉市民センター	9/20
新松戸市民センター	9/20
小倉市民センター	9/20
常盤平市民センター	9/20
馬橋市民センター	9/20
馬橋支所	9/20
六実市民センター	9/20

ポリオ予防接種  
接種会場  
期日  
接種会場  
期日  
接種会場  
期日

接種時間は各会場とも午後1時15分～2時30分まで。  
▶詳細…保健衛生課☎内線405番

### 愛の献血

月日	会場	時間	主催
9月25日(土)	松戸駅西口	午前10時～午後3時30分	献血推進協議会

▶詳細…健康管理課☎内線412番





走れ! 走れ!

テープをきるのはわたし。

「秋...」、空の渡る鳥の下、市内の小学校では、待望の運動会がくりひろげられました。  
「」( )旭町小学校でも快調の九月二十六日開催され、児童は校庭いっばいの大市振をうけて、「リレー」遊戯・応援合戦等に力を競い合いました。

— 市民 —  
フェンシング教室

- ▶ 期日...10月21日~12月23日の各日曜日 (10回)
- ▶ 時間...午後6時30分~午後8時30分
- ▶ 会場...運動公園体育館
- ▶ 対象...市内在住の小学生以上の人 (小中学生は保護者同伴)
- ▶ 定員...40人
- ▶ 受講料...無料 (保険料として高校生以上680円、中学生以下340円)
- ▶ 受付...10月6日(内)午前8時30分から社会体育課窓口で受け付け (定員になり次第締め切ります)
- ▶ 詳細...社会体育課 ☎内線593番

強くなる  
卓球教室  
元世界チャンピオンを迎えて

- ▶ 日時...10月11日(内)午前9時~午後5時
- ▶ 会場...県立松戸馬橋高校
- ▶ 参加資格...市内在住・在勤・在学者
- ▶ 参加料...1人200円(当日持参)
- ▶ 持参品...運動靴・筆記具・昼食
- ▶ 講師...伊藤繁雄氏・長谷川信彦氏(両講師とも元世界チャンピオン)
- ▶ 申込み...県立馬橋高校内・卓球協会 田 ☎45-3003番

▼詳細...市立図書館 ☎51-115番

期日	会場	時間
十月六日	図書館本館	午後二時~三時半
十月七日	総合福祉会館	午後三時~四時
八月	小倉田町センター	〃
十月十三日	図書館本館	午後二時~三時半
十月十四日	六本町東センター	午後三時~四時
十月十五日	明石町センター	〃

映画と形劇  
おぼろしき星

- ▼石門吉書道展...六日~九日
- ▼モザイクと革の工芸展...六日~九日
- ▼第三回あすなる芸展...十一日~十七日
- ▼林山会書道展...十一日~十七日
- ▼墨田俳諧展...十二日~十七日
- ▼中央学院大学書心会書道展...十九日~二十一日

文化ホールギャラリー

10月

# 市民ぐるみでクリーン・デー

(名称 最優秀作品)

## こまめなクリーンできれいな松戸

(標語 最優秀作品)



駅前清掃風景 (5月30日撮影)

### 実施概要

目的：市民ぐるみで私たちの住む街の美化を図り意識の高揚につとめる。

実施主体：市、関係官公署、関係会社、民間団体、小・中学校、高等学校、町(自治)会

実施日時：十月十七日(日) 午前九時から正午まで。雨天の場合は十月二十四日(日)に延期。

(注意)一部の地区の町(自治)会では十月二十四日に行うところもありますので町(自治)会からの回覧をよく読んで下さい。

実施場所：各団体に自主的に決めていますが、おおむね次のようになっていきます。

(1)町(自治)会：町会内の

### 清掃の日の名称

#### 入選作品

(応募総数百十九通)

〔最優秀作品〕「市民ぐるみ

### 環境改善・防災のために

#### 道路の幅員を四メートル以上に

市内には、幅員が四メートルに満たない狭い道路があり、このような道路は、地域の環境改善や災害時の避難に大きな障害になる場合があります。

建築基準法では、幅員四メートル未満の道路に接する敷地に建築物(門、塙、擁壁を含む)を建築する場合は、建築主などに次のような措置をとっていただくことになっていきます。

## 河上市議 死去



市議会議員・河上吉之助氏(自民クラブ)は、九月十九日午前七時五十二分、心筋コウソクのため死去されました。

享年六十五歳でした。

河上氏は、昭和四十一年十一月から連続四期市議会

### 児童手当 十月期支払分 受取りは 十月十一日から

児童手当 特別給付を含む十八歳未満の児童を三人以上養育している人に支給)の十月期分(六月・九月)を支払います。

支払いは、受給者の指定した銀行等の普通預金口座に振り込みしますので、十月十二日以降に銀行等へ確認を

### 手当月額：三入目以降の児童一人につき五百円(市民税所得割のない場合七千円)

特別給付とは：受給者が国民年金以外の公的年金(厚生年金等)に加入している場合であり、所得制限額が緩和されています。

詳細：保健課課内線三五八番

### 清掃の日の標語

#### 入選作品

(応募総数二百七十通)

〔最優秀作品〕「こまめなクリーンできれいな松戸」山室浩子。(優秀作品)「ゴミはすてまじからずまい、ひろう心に明日がある。歳吉秀明、

### 外国人登録

#### 方法が一部変わります

外国人登録は、十月一日から次のように変わります。▽三年ごとの確認申請(登録証明書の切替申請)について

(1)十六歳未満の人は、確認(切り替え)の申請をする必要はなくなり、その日から三十日以内に同申請を行うこととなります。なお、出生した時に新規登録をするのはこれまでどおりです。

(2)ただし、十六歳未満の人であっても、すでに甲様式(大人用、手帳型)

▽詳細：市民課課内線二四三・二四四番

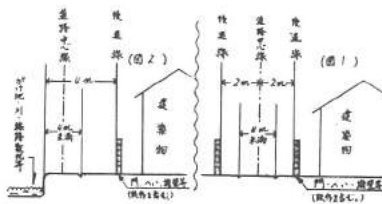

### 基準限度額表 (単位は円)

受給者本人	扶養親等	扶養親等
0人	1,780,000	5,733,000
1人	2,070,000	5,982,000
2人	2,360,000	6,195,000
3人	2,650,000	6,408,000
4人	2,940,000	6,621,000

1人増すごとに2万円加算  
1人増すごとに2万円3千円加算  
老人6万円加算

### おわびと訂正

広報まつど九月二十日号、六面の「あなたの健康」の記事中、校正ミスがありましたのでおわびし、次のように訂正いたします。

下段の「(安全なBCG接種)」の項の最初行で、「反応が陽性の場合には」を「反応が陰性の場合には」に訂正。

なお、上段の「ツ反は熱があつても大丈夫」の項で「現在では零三歳の間に一回」との意味は「現在では零歳から四歳に達する日までの間に一回を終わらせる」という意味ですので、お間違いないようご注意ください。

広報課

特殊学級合同運動会

- 日時...10月24日(日)午前9時30分～午後2時30分
会場...運動公園体育館
出場者...松戸市、鎌ヶ谷市の小中学校特殊学級、県立松戸つし養護学校、ゆうかり学園の子どもたち。
詳細...教育委員会指導課内線399番

初心者バドミントン教室

- 日時...10月22日～12月10日までの毎週金曜日・午後1時30分～3時30分
会場...健康増進センター屋内指導室
費用...屋内指導室使用料300円
資格...市内在住または在勤の人で、健康増進センターの医学検査を受けていて、今までの教室に1回も参加したことのない人(検査を受けてから1年以上たっている人は再検査を受けて下さい)。
定員...20人(先着順)
申込み...10月7日(木)午前8時30分から直接または電話で健康増進センター☎68-1241～3番へ。

市民弓道教室

- 期日...10月23日～31日(毎週土・日曜日)11月6日～21日(毎週土・日曜日)
時間...土曜日=午後2時～4時
日曜日=午前10時～正午
会場...運動公園体育館弓道場
対象...市内在住の18歳以上の男女。
定員...30人
受講料...無料(ただし傷害保険料680円)
申込み...10月6日(水)午前8時30分から社会体育課窓口へ
詳細...社会体育課 内線593番

放課後の児童育成指導者養成講座

- 開講日時...10月15日～11月10日(10回)午後1時30分～3時30分(最終日は4時終了)

Table with 3 columns: 月/日, 講座名, 内容. Lists various training sessions for childcare guidance.

- 会場...市役所内会議棟3階特別委員会室(10月22日のみ市民会館音楽室)
対象...放課後の児童を健全に育てる指導者として活動できる人または関心のある人
定員...50人(受講経験者は除く)
受講料...無料
申込先...こども課内線553番

福祉バザー

施設建設をめざして

- 日時...10月31日(日)午前11時～午後2時
会場...市民会館 料理教室
販売品の提供を...一般人で販売品を提供していただける場合は、10月25日までにご連絡下さい。
詳細...松戸手をつなぐ親の会・富山☎41-2637番

サークル絵画展

- 会場...市民会館喫茶コーナー(各サークル共通)
時間...午前9時～午後9時

Table with 2 columns: サークル, 期日. Lists art exhibition dates for various clubs.

たばこは市内で購入しましょう

一松戸市体育祭

市民ソフトボール大会

- 日時...10月17・24・31日、11月3日(各日曜、祭日)午前8時30分集合
会場...古ヶ崎グラウンド
対象...市内在住、在勤者により編成されたチーム
参加費...1チーム男子5000円、女子3000円
代表者会議...10月7日(木)午後6時30分運動公園武道館会議室
申込み...代表者会議場で
詳細...松戸市ソフトボール協会 水野☎64-8441番

後期技能検定

- 職種...大工・機械製図・和装等58種
受検等級...1級・2級・準1等級
実技試験日...12月4日～2月28日の間に実施
申込み...10月8日から20日までに千葉県職業能力開発協会(千葉市長州1-22-3・羽田ビル)へ申し込む。
詳細...商工課内線351番

一斉公開建築パトロール

10月14日に実施

「違反建築防止週間」

建築指導課では、毎年実施している「違反建築防止週間」を今年も10月11日から17日まで建設省の指導の下に実施します。

この運動は建築基準法の目的、内容を知っていただき、秩序ある街づくりに寄与することを目的としています。

さらにこの運動の重点事業として10月14日には、「一斉公開建築パトロール」を警察署、消防局、建築関係団体等の協力を得て実施します。

違反建築をなくすため市民の皆さんの協力をお願いします。

彫金銀金入門講座

- 日時...10月から毎月第2・4木曜日、午前10時～午後0時30分
期間...1年間
会場...松戸共同高等職業訓練校
費用...月3000円、材料実費
定員...30人(先着順)
申込み...電話で月曜～金曜、午前10時～午後3時まで、松戸共同高等職業訓練校☎44-4823番

機械編講座

- 期日...10月15・29日・11月5・12・19・26日
時間...午前9時～正午
会場...常盤平市民センター
内容...ベスト・セーター等
対象...一般市民・定員30人
講師...大貫弘子氏
会費...月1000円
持参品...編機(無料貸編機有り)毛糸
申込み...常盤平文化連合会・大貫☎86-6611番

千葉県最低賃金が改定

県内のすべての使用者は、9月30日から次の賃金額より低い賃金で労働者を使用することはできません。

- 日額...3233円
時間額...405円
詳細...柏労働基準監督署☎0471-63-0245番へ

身体障害者と介護人

国鉄・国内

航空券等が割引に

身体障害者や介護人が、国鉄および連絡社線国内航空を利用する場合、運賃が割引されます。

なお、いまで市役所で交付していた割引証は不要となり身体障害者手帳を駅の窓口に表示すれば乗車券を購入できることになりました。

- 対象...身体障害者手帳をお持ちの人。ただし内部障害(呼吸・じん臓・心臓機能の障害)の人は対象なりません。
詳細...しあわせ課内線408番

松戸市戦没者追悼式

市では、来る10月21日(木)市民会館で、戦没者追悼式を行います。遺族の方には、招待状を10月上旬に送付いたしました。

- 受付開始...午後1時
開式...午後2時
閉式...午後3時30分
詳細...振興課☎423番

し尿処理手数料は

納期内に納入を

納期が過ぎて納めていない人は至急最寄りの金融機関等で納めて下さい。

転出・転居・浄化槽・家族数等の変更があった家庭は届け出を。
詳細...環境第2課内線229番。

第3回

松戸おなじみ落語会

- 日時...11月5日～6日午後6時から
会場...市民劇場
内容...第一夜=三遊亭円来一門会。第二夜=三遊亭円来独演会
木戸銭...1500円(通し2800円)
詳細...こがね虫サークル落語研究会・川田☎85-8615番

行政相談週間

10月17日(日)～23日(土)

親切・丁寧・迅速な窓口をめざして

- 日時...10月18日(月)午後1時～3時
会場...市民相談室相談コーナー
相談委員...佐藤晃、林克忠
相談内容...恩給、年金、生活保護、河川、登記等国の仕事、県市町村が国から委任されている仕事、公社公団等の仕事についてが主なものです。
詳細...市民相談室☎内線208番

58年度

私立幼稚園児の募集

市内の私立幼稚園では、県内私立幼稚園協会の申し合わせに基づき、58年度の園児を募集します。

- 願書配布...10月15日以降
願書受け付け...11月1日以降
詳細...松戸市学校法人幼稚園協会☎85-3050番、松戸市私立幼稚園協会☎41-3009番または、最寄りの幼稚園へ。

中小企業の皆さんへ

保証付融資で

企業の繁栄を

千葉県信用保証協会では、皆様のお役にたつように、金融、経営上の相談を行っています。

また、10月1日からテレホンサービスを開設しましたので、ご利用ください。

- 金融経営上の相談は、☎0472-41-0874
テレホンサービスは、☎0472-47-0774番
詳細...千葉県信用保証協会☎0472-47-0711番

あなた自身のために！ 千葉県民政治大学

- 会場...国鉄千葉駅前・塚本大千葉ビル8階大ホール
定員500人
申込み...10月25日(月)までに、県選挙管理委員会(〒260-91、千葉市市場町1-1 ☎0472-23-2142番)へハガキに住所・氏名・年齢・性別・職業を記入して申し込む。

県民政治大学講座日程

Table with 5 columns: 開講日, 時, 開, 科目, 講師(敬称略). Lists lecture dates and topics.



県立身体障害者職業訓練校 訓練生募集

Table with 4 columns: 年齢, 定員, 募集期間, 内容. Lists details for vocational training recruitment.

身体障害者の生活の安定と、実社会に参加できる技能を養成することを目的として訓練生を募集しています。

- 所在地...千葉市大金沢町
入校受け付け...11月30日締め切り
特典...①授業料無料②訓練手当支給③訓練修了者に就職をあっせん。
その他...入校生は原則として全寮制になります。寮生活に必要な経費は自己負担
詳細...松戸公共職業安定所☎62-6106番またはしあわせ課内線424、408番

市役所正面階段

改修工事中です

市役所本庁舎正面階段の改修工事を11月30日まで行います。期間中、ご迷惑をおかけしますが、ご協力をお願いします。



松戸史談会

—10月例会—

- ▶日時…10月9日(日)、正午、柏駅東武線改札口集合(晴雨にかかわらず)
- ▶内容…野田市・キッコーマン野田工場及び郷土博物館見学
- ▶参加費…1人200円(ただし交通費自弁)
- ▶詳細…青木☎62-2702番

いぶきの広場主催

福祉バザー

- ▶日時…10月17日(日)午前11時～午後3時
- ▶会場…いぶきの広場(小金原行政センター徒歩3分)
- ▶品物の提供…市民の方々の協力ををお願い致します。
- ▶締切…10月15日(金)
- ▶詳細…いぶきの広場(日・水・金)☎44-0329番

巡回経営相談

市内中小企業者の経営安定と事業の健全な発展を図るため、経営全般について、相談をお受けします。

▶日時・会場

期間	会場	時間
10月18日(月)	常盤平支所	13時30分～15時30分
11月15日(月)	小金支所	13時30分～15時30分

- ▶相談内容…経営全般
- ▶相談者…中小企業経営コンサルタント
- ▶相談料…無料
- ▶詳細…商工課☎内線351番



—松戸市体育祭—

市民軟式庭球大会

- ▶日時…10月31日(日)午前8時30分から
- ▶会場…栗ヶ沢公園庭球場
- ▶参加資格…市内在住・在勤者
- ▶参加費…1チーム500円
- ▶種目…男女共A・B・C・Dクラス別
- ▶申込み…10月20日(水)までにハガキで〒270松戸市常盤平1-46-307・吉田桂三☎88-6431番

馬橋地区市民運動会の会場変更について

馬橋地区市民運動会の会場が市立第3中学校から市立八ヶ崎小学校に変更となりました。

職場レクリエーションの集い

- ▶集合日時…10月17日(日)午前8時40分商工会議所前へ集合
- ▶会場…午久シャトー
- ▶内容…バーベキュー・フォークダンス・軽スポーツ等
- ▶参加費…1人1500円
- ▶定員…先着100人
- ▶対象…市内企業に働く青少年
- ▶申込み…10月14日までに参加費を添えて松戸商工会議所工業課☎64-3111番へ

市民講座

- ▶日時とテーマ…10月22日(金)午前10時～正午「自作で語る児童文学」、10月29日(金)午前10時～正午「家庭文庫と子どもの読書」
- ▶会場…婦人会館
- ▶講師…児童文学者・岩崎京子氏「シラサキ物語」『鯉のいる村』ほか著書多数
- ▶定員…70人
- ▶申込み…市立図書館へ電話で申し込んで下さい☎65-5115番

矢切公民館川柳講座

- ▶日時…10月17日～12月12日(各日曜)午後1時30分～3時30分
- ▶講師…浅田扇塚坊氏・川柳人協会会員
- ▶対象…市内在住・在勤の人
- ▶定員…40人
- ▶費用…無料
- ▶申込み…10月5日(水)午前9時から矢切公民館で電話受け付け☎68-1241～3内線44・45番

母子専場家庭対象手芸編物講習会

- ▶日時…10月17日～12月5日の毎週日曜午前9時30分～午後4時30分
- ▶会場…総合福祉会館母子福祉センター
- ▶内容…編物(手編・組み紐製品及びその他小物類)
- ▶受講料…無料(材料費実費)
- ▶持参するもの…3号又は4号編針・手持毛糸100g位、その他
- ▶申込み…10月15日までに総合福祉会館母子福祉センター☎68-1241番

NHK-FM公開録音

- 「名曲コンサート」のお知らせ
- 松戸市・市教育委員会は、NHK千葉放送局と共催で、来る11月28日(日)市民会館で「名曲コンサート」(FM)の公開録音を行います。
- ▶出演…管弦楽=東京フィルハーモニー交響楽団、バイオリン=清水高師、指揮=小泉和裕
- ※詳細については次号でお知らせします。社会教育課☎内線464番

母親のための講座

- (サークル・オブ・マザー)
- ▶テーマ…「受験」人生の関門を乗り切る秘訣
- ▶主催…倫理研究所松戸地区
- ▶テキスト代…300円

期日	時間	場所	申込先
10月19日(金)	午前9時～正午	総合福祉会館母子福祉センター	丸山勝子☎91-0340
10月22日(金)	午後1時30分～3時	市民会館	内山六美☎43-2419

住宅相談

- ▶日時…12月10日まで午前10時～午後5時
- ▶会場…宅建松戸不動産センター(新松戸1丁目364番地)
- ▶費用…無料
- ▶詳細…(社)千葉県宅地建物取引業協会松戸支部☎46-1291番



市立病院職員募集

- ▶職種…看護婦・准看護婦(パート含む)
- ▶年齢…40歳まで(現在、市内の医療機関に勤務している人はご遠慮下さい)

市立病院付属看護専門学校専任教員募集

- ▶募集人員…若干名
- ▶資格…看護婦として臨床経験3年以上で、看護教員養成課程修了者
- ▶年齢…35歳まで
- ▶申込方法…履歴書(市販のものに写真貼付)看護婦免許証の写しと養成課程修了証の写しを郵送または持参して下さい。面接時は追って通知します。
- ▶詳細…市立病院庶務課人事係☎63-2171内線562～3番

**お知らせ**

市のようす(9月1日現在)

- 人口 413,844人 (+704) (1) 前月比
- 男 209,279人 (+375)
- 女 204,565人 (+329)
- 世帯 134,230世帯 (+165)

●市役所(66)1111 根本387-5 ●常盤平支所(87)2131 常盤平3-30 ●小金支所(41)5101 小金きよしヶ丘3-1-1 ●小金原支所(44)4151 小金原6-6-2 ●六実支所(85)0113 五番六実543-1 ●馬橋支所(45)2131 馬橋2515-1 ●新松戸支所(43)5111 新松戸9-27 ●矢切支所(62)3181 三矢小台3-10-5

硬式テニス大会

- ▶日時…11月3日午前9時
- ▶会場…栗ヶ沢公園庭球場
- ▶種目…混合ダブルス(家族混合、一般混合)90歳以上ダブルス(ペア合計年齢90歳以上)
- ▶参加資格…市内在住者
- ▶参加費…一組1000円(当日会場で徴収)
- ▶申込み…10月20日(水)までに、参加種目、ペア氏名、住所、電話番号を明記の上、ハガキで、松戸市小金原4-35-11松戸市テニス協会・小沢清☎42-3209番へ

銃剣道大会・第15回青少年武道大会

- ▶日時…10月17日(日)午前9時30分
- ▶会場…全々作練成館
- ▶参加資格…①支部所属の会員及び練成館所属の青少年②松戸市内に住所を有する一般者(年齢不問)
- ▶参加費…無料
- ▶種目…銃剣道個人戦
- ▶申込み…氏名年齢及び級段位を明記の上、ハガキ又は電話で10月15日(金)までに〒270松戸市金ヶ作366練成館事務局☎87-9975番へ

市民バレーボール大会

- ▶日時…昭和57年10月31日(日)午前9時
- ▶会場…運動公園体育館
- ▶参加資格…市内在住・在勤者で編成されたチーム。
- ▶参加費…1チーム1500円
- ▶種目…一般男女6人制
- ▶申込み…10月20日までに電話で、池田☎88-2568番

第3回家庭婦人硬式テニス大会

- ▶日時…11月8日(月)午前9時、雨天の場合11月15日(日)
- ▶会場…栗ヶ沢公園庭球場
- ▶参加資格…市内在住の家庭婦人
- ▶参加費…1ペア800円
- ▶種目…クラス別ダブルス
- ▶申込み…10月20日まで郵送で、〒270松戸市小金原5-19-13 増山美奈子☎42-8969番

**休日医療体制** 健康保険証を忘れずに /

- ◆緊急休日在宅当直医・午前9時～午後5時 テレフォンサビズ☎66-0010番
- ◆休日歯科診療所・午前9時～正午 衛生会館内☎68-3553番
- ◆休日・土曜日夜間急病診療所・午後8時～11時 衛生会館内☎68-3756番



成人検診

- ▶対象…35歳～64歳(大正6年～昭和22年生まれ)胸部レントゲン検査は、15歳以上の人ならどなたでも受けられます。好婦を除く)胸部レントゲン検査は金具・ボタン等のない下着でおいで下さい。
- ▶検査内容…検尿、血圧測定、血液検査(貧血、コレステロール)胸部レントゲン
- ▶申込み…当日直接会場へ

期日	会場	受付時間
10月6日(日)	馬橋	午後
10月6日(日)	市民センター	1時30分
10月7日(月)	六ヶ崎会館	午後
10月8日(火)	馬橋	3時
10月12日(土)	馬橋	
10月13日(日)	市民センター	
10月14日(月)		

▶詳細…健康管理課☎内線415番

心のふれあいを大切に障害者に理解を!

1983年春季フランクフルトメッセへの出品者募集

- ▶会期…昭和58年2月26日(土)～3月2日(水)
- ▶会場…西独フランクフルト市メッセゲレンデ
- ▶出品物…一般家庭内で使用される調度品、厨房用品、食器、照明器具、室内装飾品等を中心とした製品
- ▶出品料…無料
- ▶申込み…商工課へ10月7日(木)までに☎内線517番

食生活教室のお知らせ

- みんなで楽しく料理してみませんか—

日時	会場	時間	内容	定員
10月9日(日)	市民センター	13時30分～15時	和食	25人
10月22日(日)	市民センター	13時30分～15時	洋食	15人
10月29日(日)	市民センター	13時30分～15時	中華	15人

- ▶材料費…400円
- ▶申込先…健康管理課☎412番

愛の献血

月日	時間	会場	主催
10月9日(日)	午前9時～3時	松戸駅西口	松戸地区協議会

▶詳細…健康管理課☎内線412番



# 松戸まつりの華<sup>はな</sup>が誕生

## ミスに溝田真理子さん

第九回松戸まつり(廿三日)開かれ五十万人が楽しみました。松戸駅西口広場では「ミス松戸まつりコンテスト」が行われ、美空ひばり効果曲の溝田真理子さんがその栄冠に輝きました。

### 音楽の広場

- ▶日時…10月29日(金)午後1時30分～3時30分
- ▶会場…市民会館音楽室
- ▶講師…工藤和栄氏
- ▶詳細…社会教育課☎464番

### 園芸講習会

- ▶日時…10月28日(木)午後2時～4時
- ▶会場…スポーツセンター(会議室)
- ▶内容…観葉植物と鉢花の冬の管理
- ▶講師…千葉大・渡辺重吉郎氏
- ▶申込み…公園緑地課☎内線292番

### 文化ホール企画展

#### 松戸の板碑

- ▶日時…10月20日(水)～11月30日(火)午前10時～午後6時
- ▶会場…文化ホールギャラリー
- ▶内容…中世資料の乏しい松戸においては、板碑は中世の松戸の歴史を知る手がかりとなるものです。今回の板碑を通して、中世松戸の仏教信仰をはじめ、この地に暮らした人々の生活の一端を探ります。
- ▶詳細…文化ホール☎67-7810番

### 野鳥観察会



- ▶日時…10月31日(日)午前8時松戸駅西口交番前集合。(現地午後0時30分解散)
- ▶行き先…野田市産生沼
- ▶内容…カモ類、シラコバト
- ▶用意するもの…筆記具、観察用具、弁当
- ▶申込み…当日集合場所で
- ▶詳細…公園緑地課☎内線291番

▼詳細…市立図書館☎695-1155番

期日	会場	時間	周
十月十日	図書館本館	午後三時～三時半	
十一月四日	五番市民センター	午後三時～四時	

### 映画と形劇おぼろけまき

(入場無料・三・九歳くらいが対象)

- ▼中央学院大学書心会書道展…二十一日まで
- ▼筑紫書道会合同展…二十三日～二十四日
- ▼フランク入射しゅうと木彫作品展…二十三日～二十八日
- ▼みこし新作発表会…二十六日～二十七日
- ▼第三十四回松戸市文化祭…三十一日～十一月三日

### 文化ホールギャラリー

10月11日

昭和五十六年度決算のあらまし

予算の効率的運用に努力

9月定例会議会において、昭和56年度一般会計・特別会計・企業会計決算が認定されました。

内外の厳しい社会経済状態の中において、本市においては、効率的財政運営により、経常的経費・消費的経費をできる限り節減し、市民のための投資的経費の充実を図ってまいりました。昭和56年度は、第2次総合5カ年計画の第3年次目として市民福祉の充実、市民生活の保全、生活環境の整備、教育施設の整備拡充、都市基盤の整備等々計画に盛り込まれた諸施策を積極的に実施いたしました。昭和56年度も市民の皆さんのご協力により計画行政の推進、健全財政の維持に努めることができました。今後とも市民の皆さんのより一層のご協力をお願いいたします。

昭和56年度諸施策の概要は次のとおりです。

昭和56年度一般会計決算表

Table with columns for (歳入) and (歳出), listing various categories like 市税, 国庫支出金, 地方交付金, etc., with their respective amounts.

歳入：五百八十八億七千八百三十三万八千九百九十九円
歳出：五百七十七億七千七百三十六万九千九百九十九円

高橋四郎市議死去
市議会議長・高橋四郎氏(市民クラブ)は、十月五日午前五時二十分、胃がんのため死去されました。

衛生費
公営防止施設改善事業利子補給金 1559万6883円
休日・土曜日夜間急病診療事業 2726万2398円

民生費
生きがい福祉事業関係経費 4347万7768円
難病者援護費 2245万8500円

市議会議員選挙
投票日は 11月14日(日)
告示日...11月4日
立候補届出期間...11月4日～5日

土木費
道路及び排水施設整備事業 7億5188万2596円
道路新設改良事業 11億2091万6633円

消防費
消防局庁舎建設事業 2億5160万円
消防施設整備事業 2億1859万円

労働費
失業対策事業 7394万9684円

総務費
欠切支所建設事業 1億2834万304円
交通安全施設整備事業 3億3493万6581円

農林水産業費
農業緑地保全事業 943万7500円
病虫害等防除事業 4309万340円

商工費
中小企業資金融資関係経費 4億7263万9126円
商工中金預託金 5000万円

教育費
小学校施設整備事業(校舎増築1校、校舎増築5校、校舎購入7校、屋内体育館増築4校、プール1校、新設校の用地購入2校、屋内体育館、プールの購入等) 43億724万8860円

昭和56年度特別会計決算表
国民健康保険 76億3244万5121円
松戸懸輪 70億7439万8798円
下水道事業 46億1751万5325円

### 市長の窓

今から二年ほど前、この欄で自転車置き場について書いたことがありますが、そのなかで、自転車置き場の整備は、駅周辺の用地費が大変高く財政上も困難です。今後とも努力工夫して整備を進めますが、市民の皆さんも近い所は歩いていただく、置き場はいつもの自転車置き場に放しつけない、生きがい福祉事業団の方々の指示に従って、きちんと置いていただくことなど、御協力をお願いいたします。

その後各駅前の自転車置き場の整備に努めてきましたが、放置自転車はますます増える一方です。今年七月の調査によりますと、国



地下駐輪場の予定地

## 自転車置き場の整備

### 官岡満寿雄

北小金駅周辺が四番目に多いという有難くない報道があります。首都圏の一部の都市では、独自の条例を制定したりして、放置自転車の規制に乗り出していますが、私は何よりも自転車置き場の整備を優先して、整備されても高且つ放置されている場合に、条例化することが行政のなすべき順序だと考えています。

北小金駅周辺については、今年度北口に買取ずみの市備を優先し、整備されても高且つ放置されている場合に、条例化することが行政のなすべき順序だと考えています。

有地に約五百四十台取容の立体駐輪場を、事業費約一億五千万円(用地買収費などを含め)で建設します。かなり緩和されると思えます。松戸駅周辺については、空き地もなく地価も異常に

有利ですが、公園の地下を自転車置き場とすることは全国でも初めてのケースです。県や建設省の了解を得るまでに一年近くかかりました。公園の機能を阻害しない、防犯・防災に配慮した設計をすること話がつき、去

鉄各駅前の取容台数は八千六百七十九台、放置台数一万三千三百一十台、新京成・東武・流山鉄道など民鉄の駅前の取容台数は四千五百七十九台、放置台数は三千八百二十

十七台となっており、放置自転車によって駅前の美観がそこなわれたり、交通の支障となつています。先般の新聞紙上で千葉県内で松戸駅周辺が放置台数が最も多く、ワーストワン、

高く、用地を買収して置き場を設置することは困難です。このため、検討の末、駅西口に近しい児童公園の地下を利用するしかない、との結論に達しました。

この案の方が経済的にも九月の県の都市計画審議会で決定の運びとなりました。事業費は約千八百台取容で三億五千万円程かかります。補助率二分の一を得て着工したいと思っております。明年度事業着手をめざし、目下各方面に運動中です。国の財政状況もなかなか厳しいものがありますが、なんとか補助金を得て着工し、ワーストワンの汚名を返上したいと思っております。現在市内には二十七か所の自転車置き場がありますが、他の地区についても今後とも精力的に努力していきます。

法改正や、事業の進展にともない十月一日に市役所の機構改正を行いました。



松戸市役所庁舎

## 十月一日に市機構が改正 新都市整備事務所の設置等

ため、ながいき課「老人保健担当」及び「給付係」で対応し、五十八年四月一日付で保健衛生部へ移管。総合公園建設課に「庶務係」を新設し、事務の進捗にとも

ない庶務業務(用地買収にともなう契約「経理」の増大に対処するため十月一日付で設置。事務の移管は、食糧管理法の一部改正にともない「米穀小売販売業者の認可連達等」に関する「経済部庶務課」から「経済部商工課」へ移管。五十七年十月一日から移管。

## 児童手当(特例給付)の対象者は申請を

▼受給資格：①市内に住民(外人登録していること)②十八歳未満の児童を三人以上養育している、そのうち一人が義務教育終了前であること③所得制限未満であること④下表参照

▼所得制限：税法上の所得額と扶養人数により限度額が定められます。ただし、各種控除がある場合、その分限度額が上積みになります。▼手当月額：三人目以降の児童一人につき三千円(市民所得割のない場合七千円)

▼申請手続き：①持参するもの(申請者名義の市内金融機関(郵便局除く)の普通預金通帳と印鑑)②調べている事項(申請者が加入している年金の記号番号)③今年一月二日以後に市内に入居した人は、前住所地の役所から所得証明書を取り添付して下さい④公務員、または三公社に勤めている人は勤務先へ請求して下さい⑤申請しない場合も申請書を出産などで児童数がふえた

### 各種控除額表

項目	控除額
障害者、非障害者、養育費控除	1万円につき230,000円
特別障害者控除	1万円につき310,000円
老人扶養親族	1万円につき60,000円

### 所得額基準表

扶養人数	特別給付	児童手当
0人	2,650,000円	1,328,000円
1人	2,950,000円	1,538,000円
2人	3,240,000円	1,838,000円
3人	3,530,000円	2,138,000円
4人以上	4人以上1人増すごとに790,000円加算	

※特別給付とは、養育者が国民年金以外の公的年金(厚生年金等)に加入している場合です。

## フォトニュース

### 満月の夜 戸定館・松雲亭で観月会

十五夜の10月1日、戸定館と松雲亭で観月会が行われました。戸定館では、琴や尺八が奏でられ、松雲亭ではお茶がたてられて、大勢の人たちが、しばし浮世を忘れて月夜を楽しみました。



### 江戸川堤で市民絵を描く会

江戸川を守る会松戸市部主催の「市民絵を描く会」が9月26日江戸川堤で行われました。あいにく風の強い日でしたが、秋空のもと、家族連れなど、50人が、おもいおもいの江戸川の風景を描きました。



### 観光絵画コンクール表彰式

市内小中学生を対象に行われた観光絵画コンクールの表彰式が十月一日、文化ホールで行われました。応募総数二千点のうち市長賞、観光協会賞などが、集まった受賞者に授与されました。



**家庭文庫**  
**仲間とともに読書を**  
**読書サークル**

私設図書館というべき家庭文庫は、市内で十五か所開設されています。週一回二回開かれ、本の貸し出しや朗読クリスマス会などの活動を行っています。一方、多くの仲間とともに豊かな精神生活を持つと、読書サークルに参加する人たちの姿もみられます。

ともして読書会は、昭和四十年に図書館が主催した母親読書教室に参加したメンバーから生まれています。現在、会員は二十五人、毎月一冊の作品を全員で読み、集会のおりに作品について語り合っています。代表の山田久子さんに読書会活動の面白さについてお聞きしました。



熱心な意見の交換が続くともして読書会

**おはなしキャラバン**  
 理事 浜島代志子さん

おはなしキャラバンの魅力ですか？今の子どもはテレビ時代に育っているせいか、人形から声をかけられたりするのがうれしみたいです。今後もスキシップを大切にしたいと公演を続けます。



子どもたちの心をとらえたおはなしキャラバン

**子どもたちにメルヘンの世界を**  
**人気のおはなしキャラバン**

「子どもたちに幼い頃から物語の世界に親しんでもらう、夢のある人間に育って欲しい」とこんな願いから、昭和五十年春に誕生したおはなしキャラバン。

市立図書館や市民センターなどを会場に、人形劇や紙芝居、リズム遊びなど、魅力ある内容で子どもたちの心をぐんぐんひきつけていきます。昨年一年間の入場者は三万二千人、このうち五分の一を若いお母さんが占めています。昭和五十六年春には、さらに充実した活動ができるよう財団法人化を活動しました。ミニ舞台つきのマイクロボスを導入するなど、街頭での公演にも力を入れています。

**人形や脚本を貸し出します**  
 おはなしキャラバンでは、手持りの人形や大道具、小道具、効果音テープ等をセットで貸し出しています。  
 ▼申込み：財団法人松戸市おはなしキャラバン 44-130  
 ○三ツ番または市立図書館 本館 ☎55-1151  
 ※おはなしキャラバンの日程は一面に掲載。

**大島洋子さん**  
 松戸(中学年)

私、あまり本は好きなほうじゃないんです。でも、このあいたテレビドラマになった「仙八先生」を読んだの。仙八先生のような先生が一人くらいは身近にいてもいいなと思いました。読書の秋。次は何を読もうかな。

秋の夜長、本を手にし、ページをめくる。そこにはロマンあり、ミステリーあり、未知の世界に私たちを導いてくれます。より多くの皆さんに読書の喜びをと、市立図書館では36万5千冊の蔵書をそろえ、市民のおう盛な読書欲に応えています。まだ図書館を利用したことのないあなた、読書の秋に一度本を借りてみませんか。

**根本 恵さん**  
 松戸(中学年)

以前は「赤毛のアン」のファンでした。それと冒険小説のSF小説に夢中。異星人がでてくる不思議な物語にひきこまれてしまうの。でも、このごろはE・ブロンテ作の「嵐が丘」のような大人っぽい話に興味が出てきたみたい。

# 読書の喜びをあなたへ

市立図書館

**図書館分館 利用者の声**

昭和五十六年度中に、市立図書館本館と十二の分館、みどり号が貸し出した本の数は約百八十万冊、貸し出しを申し込んだ人の数は十四万二千人にもなっています。図書館が貸し出した冊数では、図書館が設置されている全国五百四十六市・区のうち第九位、政令指定都市と特別区を除くと、千葉市について第二位、市民一人当たりでは一年間に四・四冊の本を借りていることになり、一人当たりの貸し出し冊数は、人口三十万以上の市では全国第一位になります。これらの数字は、図書館の存在が市民生活に身近なものとなっていることを物語っています。それは、どのような本が読まれているのでしょうか。一番多いのは小説、詩歌、随筆など、文学系統のもの。

**分館の拡充により 広がるサービス網**

現在、市内に十二か所ある図書館分館は、地域のみならずの読書室として親しまれていきます。市民の読書熱の盛り上がりのおかげで、これら分館の拡充があります。昭和四十七年に、常盤平市

**図書はやさしく あつかうてネ**

原新松戸など団地地域です。なかでも、新松戸分館は昨年五月に開設されたばかりですが、昨年中に二十三万冊もの貸し出し実績を残しています。新松戸分館の蔵書冊数は約二万冊ですが、一冊当たり実に十一回以上も貸し出されていることになりました。この例からも、図書館分館の果たしている役割の大きさが理解いただけると思います。

**年間百八十万冊を貸し出し**

市民向けに、図書館の宅配貸し出しを行っています。対象は市内に住む身体障害者手帳(一・二・三級)の交付を受けている人と、寝たきりのお年寄りです。  
 ▼貸し出し申込み：電話かハガキで市立図書館(松戸二〇六〇) ☎55-1151  
 へ。

「より多くの人が本にふれる機会を」と、米館の困難な

**親子で読書**

ご近所の奥さんや子どもたちと一緒に子どもとよかん(図書館本館)に本を借りに来ました。子どもたちが読書好きなものから、よく来るんですよ。塚本さつきさん・樋野口

**移動図書館車みどり号巡回時間表**

日	巡回区	巡回時間
月	大田区	13:20~14:00
火	大田区	14:20~15:00
水	大田区	15:20~16:00
木	大田区	16:20~17:00
金	大田区	17:20~18:00
土	大田区	18:20~19:00
日	大田区	19:20~20:00

**活躍する 移動図書館車 みどり号**

日まで、市内二十三か所のステーションを巡回し、本に親しむ喜びを多くの人に届けています。みどり号は、三万三千冊の蔵書を持ち、昭和五十六年度には十万二千五百冊を貸し出ししています。

**大室典子さん**  
 大谷口

ここは図書館から遠いので、一回の巡回が便利ですね。主人が松本清張や山本周五郎の作品を好んで読むので、いつも借りておくように頼まれるんです。私は気軽に読める実用書を多く借ります。希望といえば、雑誌の新しいものが手に入るといいです。

**移台文化祭**

会場…松戸市民センター

行事名	期日	時間
音楽会	10月30日	午前9時~午後5時
児童会発表会	11月3日	午後5時~7時
児童会発表会	11月3日	午後9時~11時
児童会発表会	11月3日	午後5時~7時

**お知らせ**

**納期内納入にご協力を**  
 原処理手数料三期の納期です。入道制(3期)し原処理手数料は早めに納めましょう。納入通知書確認のうえ最寄りの金融機関等で納めてください。従量制で未納のある人も忘れずに納期内に納めましょう。  
 ▶詳細…環境第二課 ☎内線411,551番

**年賀ハガキは11月5日から発売されます。**  
 郵便局

**高齢者無料職業紹介所 松戸市高齢者 職業相談室移転**

一時、福祉会館に移転しておりましたが10月21日(木)から従来どおり市民会館で紹介業務を開始いたします。おまちがいないように。  
 ▶場所…市民会館3階相談室  
 ▶紹介(相談)日…火曜日~土曜日 午前9時~午後3時30分、日曜日 午前9時~午後0時30分  
 ▶休館日…月曜、祭日、10月20日  
 ▶詳細…社会福祉協議会 ☎内線425番

**市民会館改修工事終わる 0月21日から、装いも新たにオープン**

「市民文化の中心」市民会館は8月1日から改修工事のため休館しておりましたが、10月20日全ての工事を完了しました。

**役所正面階段の改修工事について**

役所本庁舎正面階段の改修工事11月30日まで行います。\*間中、ご迷惑をおかけしますが、ご協力をお願いします。



# 不動産の購入は慎重に

## 疑問が出たらまず相談を

- ☆ 住宅や土地の購入をめぐるトラブルがますます増えています。市民相談室での住宅問題に関する相談も五十七年度八月末までで二百案件を超えました。(別表)
- ☆ 不動産に掘り出し物はありません。不動産の購入の際は、慎重にことを進め、少しでも疑問が出た場合には、お気軽に市民相談室等へ相談して下さい。

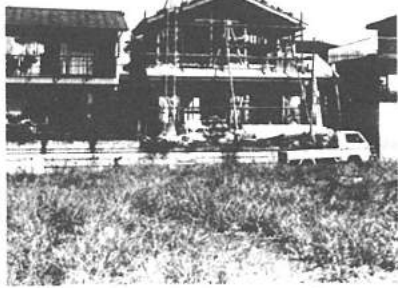

(写真は本文とは関係ありません)

### ★トラブルの実例

ある不動産会社と、土地付注文住宅を四千五百万円で購入し、その代金は契約時の手付金として二百万円、現在住んでいる土地・建物を三千三百万円で下取りし、一千万円の銀行ローンで払うという契約をした。その際、下取り不動産の名義書き換えのための権利書・印鑑証明・委任状を渡した。

### ★トラブルを防ぐための注意事項

- (1) まず不動産業者から「重要事項説明書」をもとろうこと。(これをもらったから必ず買わなければならないものではない)これには物件の所在地から所有権、抵当権等の権利関係および都市計画法等法令の制限、ローンのあつせん等が記載されていて、宅地建物取引主任者
- (2) 不動産を購入する場合は契約の前にかつたようなことに充分注意することが必要です。
- (3) 資金計画に無理がないか、ローンを利用する場合はその仕組み、融資条件等を業者および銀行から詳細に聞くこと。
- (4) 業者から契約が急がされても絶対に急がない。

### ★市民相談室で気軽に相談を

市民相談室では、次のような相談を行っています。疑問が少しでも生じたらすぐに相談においで下さい。

相談内容	件数
借地・借家問題	83件
土地売買について	49件
建売住宅の売買	13件
中古住宅の売買	32件
新築請負契約	5件
マンションの売買	7件
相続問題	4件
その他	17件
合計	206件

## 不用品交換情報

ハガキで申し込んで下さい

- 今回掲載分の紹介
- ▼申込方法：締切の切りは十月二十五日。当日消印有効。①希望品名の住所②氏名③電話番号④昼間の連絡先⑤ハガキに明記ハガキ一枚に品名一点のみです。
  - ▼相手の紹介：月末に抽選を行い、当選者に電話連絡します。
  - ▼紹介後は自主交渉となります。
  - ▼申込先：〒271-1000 根本三六七-1 五松市役所消費生活課不用品交換情報担当
- 【家具類】 ●和ダンス一万四円 ●整理ダンス三千円 ●ロッカーダンス六千五百円 ●食器戸棚一万四円 ●食卓三点セット九千円 ●食卓テーブル五千円 ●テーブル
- ド八千円 ●シングルベッド二千円 ●二点、三脚、木製机無料 ●スチール本棚千円 ●【電気製品類】 ●小型冷蔵庫無料 ●電気スタンド無料 ●シャンデリア四千五百円 ●トースター三千円 ●【子供用品類】 ●ベビーカー七千円 ●歩行器五千円 ●二点、七千円 ●おもちゃ七千円 ●食卓椅子イス七千円 ●子供用テーブル付イス二千円 ●【スポーツ・楽器・その他】 ●クラシックギター千円 ●オルガン五千円 ●子供用バイオリン二千円 ●二点 ●写真引き伸ばし機セット無料 ●健康器具千円 ●パイオフレッド五千円 ●【日用雑貨類】 ●①タンスストロー千円 ●②タンスローチェア一万
- ▼法律相談：毎週火・木曜日午後一時～午後五時(予約制) ●住宅相談：毎週水曜日、午前十時～午後四時 ●詳細：市民相談室(内線二二一)番
- 土地・住宅の売買契約にも適用されます
- ①現地(販売物件の所在地)に契約した場合、②契約者(販売業者)が直接売り主である場合(仲介の場合も不適用)に限り、クーリング・オフが適用されます。
- ▼詳細：消費生活課(内線三五七)番



古ヶ崎に住んで八年くら前に住んでいました。以前は、東京のど真ん中に田んぼや畑が残っていました。

## 赤トンボの飛びかう散歩道

川瀬 よねさん(古ヶ崎)

## 私の散歩道

新宿区に住んでいました。この辺はところどころに田んぼや畑が残っていました。

静かです。車の交通量も少なく、子どもが気になり過ぎるところが気になります。

## あなたも健康

59

## アトピー体質とは

アトピー体質は、アレルギー疾患の一種で、皮膚や鼻、気管支などに炎症を引き起こす。アトピー性皮膚炎は、赤い腫れやかゆみ、乾燥した皮膚が特徴的である。アトピー体質は遺伝的素因が関係していると考えられている。アトピー性皮膚炎は、赤い腫れやかゆみ、乾燥した皮膚が特徴的である。アトピー体質は遺伝的素因が関係していると考えられている。

アトピー性皮膚炎は、赤い腫れやかゆみ、乾燥した皮膚が特徴的である。アトピー体質は遺伝的素因が関係していると考えられている。アトピー性皮膚炎は、赤い腫れやかゆみ、乾燥した皮膚が特徴的である。アトピー体質は遺伝的素因が関係していると考えられている。

# 参加しよう 市民文化祭

行事名	団体名	開催日	時間	会場
民謡民舞大会	松戸市民謡連盟	10/31日	午前9時～午後5時30分	市民会館
社交ダンス	常盤平文化連合会	10/30日	午後5時～午後8時	常盤平市民センター
第19回合唱発表会	松戸合唱会	11/7日	午後7時～午後9時30分	市民劇場
郷土史研究会	松戸史談会	11/7日	午後4時～午後8時	市民会館第1会議室
絵とは舞の会	仁談会	11/28日	午後5時～午後9時	市民会館第1会議室
民謡愛好会	日本民謡協会 松戸民謡連合会 馬橋民謡連合会 松戸市民謡教室 松戸市民謡連合会	11/3日	午前9時30分～午後5時	市民会館
話し方教室	松戸話し方友の会	11/3日	午後2時～午後5時	市民会館第1会議室
茶会	松戸茶道会	11/3日	午後3時～午後5時	市民会館第1会議室
俳句会	松戸俳句会	11/3日	午後5時～午後8時	市民会館第1会議室
松戸邦楽会	松戸邦楽会	11/3日	午後5時～午後8時	市民会館第1会議室
松戸小国会	松戸小国会	11/6日	午後5時～午後8時30分	市民会館第1会議室
松戸合唱会	松戸市合唱連盟	11/7日	午後5時～午後8時	市民会館
曲藝大会	日本相撲松戸支部	11/7日	午前11時～午後6時	戸定館
話芸の集い	松戸市話芸連盟	11/14日	午前9時～午後5時	市民会館
唱歌大会	松戸唱歌会	11/14日	午後5時30分～午後8時	市民会館
日本民謡大会	日本民謡四好会 松戸市民謡連合会	11/21日	午前9時30分～午後5時30分	市民会館
三曲演奏	松戸三曲協会	11/14日	午後5時30分～午後8時	市民劇場

## 催し物の部

★話し方教室(松戸話し方友の会)のテーマ:対話と人生、講師:千葉大助教授 金光達太郎氏。  
★市民社交ダンスパーティー:整理券が必要です(整理券を希望する人は社会教育課へ)

## 展示の部

●市民絵を描く会作品展:十月二十七日(水)～十一月十四日(木)、松戸市民会館1Fホール。  
●松戸の原始古代通史展:十一月三日(水)～下

行事名	団体名	期間	時間	会場
常盤平文化祭	常盤平文化連合会	11/1日～11/3日	午前9時～午後5時	常盤平市民センター
菊花展	松戸菊花会	11/1日～11/3日	午前9時～午後5時	市民劇場
写真展	松戸文化写真会 松戸市写真協会	10/31日～	午前10時～午後6時	文化ホール
芸術作品展	松戸芸術美術会	10/31日～	午後6時	文化ホール
手芸作品展	松戸市手芸連盟 松戸市手芸協会 松戸市手芸会	11/3日	午後6時	文化ホール
陶芸作品展	日本陶芸普及会	10/30日～11/3日	午後6時	文化ホール
洋道展	松戸洋道協会	10/31日～11/3日	午後6時	文化ホール
華道展	松戸華道会	10/31日～11/3日	午後6時	文化ホール
染色展	松の実会	10/31日～11/3日	午後9時～午後5時	婦人会館
バラ展	松戸バラ会	10/31日～11/3日	午後9時～午後5時	市民会館
盆栽展	盆栽愛好会	10/31日～11/3日	午後9時～午後5時	市民会館

# まつどの人

「中学時代からの友人に加藤さんという人がいます。合唱部のリーダーで、私たちが部長のためにどんなことでもやってくれる素晴らしい人でした。利己的なところはなく、やるべきことはベストを尽くしてやり遂げ、余力を自分の目的に注いだ人でした。これこそ、自由。のほんとうの意味だと思います。」  
松戸市姉妹都市協会が市とボックスヒル市との姉妹都市提携友好事業として、市民劇場で英語スピーチコンテストを行ったのが九月二十五日。高校生の部(自由課題)で優勝、市長賞に輝いた専修大付属高校一年、

## 市長賞(優勝)に輝く



「自由とは何か」を英語で論じた高瀬聖子さん(16歳)

高瀬聖子さん(16)のWHS ATIS FREEDOM、自由とは何か。のほんの一部である。英語に興味をもったのはまだ六歳。小学校一年生のとき、よい英語の塾があること聞けば聴せずその門をたたき、毎日毎日、英文を読み書きをつづけたという。  
中学校から高校にかけて英語の成績はいつも抜群。こんどのコンテストでも英語担当の高橋淳、須長清先生が無条件で参加を勧めた。「内容がいい、練習も熱心、優勝しりゃ良かった」。「性格は人一倍おとなし

みんなの公園  
絵のコンクール  
金賞は中村悦子さん(六実第二小)

第十回「みんなの公園」絵のコンクールには、市内各小学校から五百二十点もの力作が寄せられました。  
厳正な審査の結果、六実第二小学校四年の中村悦子さんが金賞に輝きました。  
その他の入賞者は次のとおりです。(敬称略)  
◎銀賞:森田奈緒(六実第二小六)、鈴木亜紀子(六実第二小六)  
◎銅賞:三宅田紀(新松戸北小六年)、青木由貴子(八ヶ崎第二小五年)、飯田剛(六実第二小五年)  
外グリーン賞五人、入選二十一一人  
入選作品は、十月三十日(日)～十一月五日(金)まで、伊勢丹松戸店10階に展示されます。  
◎詳細:公園緑地課内線四八六番

この制度は、国の制度です。から安全であるうえ、いざというときに退職した従業員へ確実に退職金が支払われるなど、時代の要請にこたえる社外積立ての制度です。  
◎特色:①掛け金は全額免税  
②退職金は国の補助がつく  
③福利厚生施設を設置する場合の融資が受けられる  
◎市の補助:本制度に従業員を加え、事業主に対し、掛け金の一部を補助します。  
◎加入方法:金融機関に備え付けの申込書によって加入  
◎詳細:商工課内線三五二番

## 中小企業退職金共済制度に加入を

矢切折紙サークル  
日時:毎月第三火曜日、午前十一時～正午  
会場:矢切公民館三階会議室  
会費:千五百円(材料費を含む)  
連絡先:伊藤昌徳(一)九五九番

市民切手  
収集家の集い  
日時:毎月第三日曜日午後一時～四時  
会場:常盤平団地東集会所  
会費:千五百円  
連絡先:松戸郵便連合会・丹野(一)七八〇二番

馬橋ペン習字サークル  
練習日:木曜日(月三回)午前九時三十分～午後零時三十分  
会場:馬橋市民センター  
会費:月二千円、入会金千円  
連絡先:熊坂(一)四一三番  
岩本(一)四九六番

松戸青年  
ペン習字サークル  
練習日:第一、第二、第三火曜日、午前十一時～正午  
会場:小倉原市民センター  
会費:会費月千五百円、維持費二百円、入会金千円  
連絡先:三浦(一)八〇二八番  
井伊(一)二九五九番

木彫すみれ会  
練習日:第一、第二、第三火曜日、午前十一時～正午  
会場:小倉原市民センター  
会費:会費月千五百円、維持費二百円、入会金千円  
連絡先:三浦(一)八〇二八番  
井伊(一)二九五九番

## まちかどでみんなにちほ!

お祭り大好き  
内田 幸子さん(20歳) (会社員)  
さわやかな秋の日にしても、まだ残暑の光がそっくりと照り輝く。今日は、友達とまつどまつどを一緒に出かけました。思っていたよりもすてきな人がたくさんいて、色んな催し物がいっぱい。なんとくわつわつ気分もれんれん。初いっしょを思い出して、この絶妙な感じがいい。まつどまつどは田舎に見えて、市民の中にだけ浸透してきている。特にミス松戸コンテストはすごい人気。来年は、私も応募してみようかしら。でもちほちほ...

サークル会員募集  
松戸青年  
社交ダンスサークル  
練習日:毎週火曜日、午後六時～七時  
会場:常盤平市民センター  
会費:三ヶ月二千円、入会金五百円  
対象:会時三十分までの男女  
連絡先:渋谷(一)七八五二番



歴史講座

「中世東国と板碑」

- ▶日時…10月24日(日)午後2時～午後4時
- ▶会場…文化ホール市民ギャラリー(入場無料)
- ▶講師…都立大学助教授・峰岸純夫氏
- ▶定員…40人
- ▶申込み…電話で直接文化ホールへ ☎67-7810番

NHK-FM公開録音「名曲コンサート」のお知らせ

- ▶日時…11月28日(日)午後3時30分から
- ▶会場…市民会館
- ▶出演…管弦楽：東京フィルハーモニー交響楽団 バイオリン：清水高師氏 指揮：小泉和裕氏
- ▶申込み…入場希望の人は整理券が必要となりますので、往復はがき(1人1枚)で11月12日(金)までにNHK千葉放送局に到着するように申し込んで下さい(申し込み多数の場合は抽選)
- ▶入場料…無料
- ▶申込み…NHK千葉放送局「名曲コンサート」係 千葉市中央4-14-14 ☎280-0472-27-7311番

プラネタリウム放映のお知らせ(10月・11月)

- 市民会館工事のため休館してましたプラネタリウムは、10月21日(木)から放映を開始いたします。
- ▶放映日…土・日・祝祭日(月曜日休館)
- ▶放映時刻…午前10時、午後1時30分、3時30分(10人以上の団体利用の場合は、放映時刻等ご相談に応じます)
- ▶入場料…中学生以下30円、高校生以上50円
- ▶10・11月の放映内容…秋の星座＝ベガサス、みなみのうおなど、神話＝みずがめ座の話、特集＝2万6千年～未来の星空
- ▶詳細…市民会館プラネタリウム室 ☎68-1237番

矢切公民館 合同作品展

内容	日	時
手工芸	10月27日	午前9時
	10月31日	3時まで
絵画・書	11月4日	7時
	11月7日	午後4時 3時まで

- ▶会場…矢切公民館4階ホール(総合福祉会館内)
- ▶詳細…入切公民館 ☎68-1241-3番内線44・45

身体障害者(児)

巡回相談

身体障害者(児)の自立・更正に必要な相談判定及び指導を千葉県障害者相談センターが関係機関の協力を得て実施いたします。

- ▶日時…11月1日(月)午前10時～午後3時
- ▶会場…総合福祉会館内身体障害者福祉センター
- ▶相談内容…身体障害者(児)の支援に関する相談
- ▶詳細…しあわせ課 ☎内線424番

松戸交通安全母の会 交通遺児援護バザー

- ▶日時…11月3日(水)午前10時
- ▶会場…市民会館駐車場
- ▶品物提供を…家庭に不用品等がありましたら、ぜひ遺児のためにご協力をお願いします。
- ▶詳細…安全課 ☎内線306番

どんぐり保育園バザー

- ▶日時…10月31日(日)午前10時～午後2時まで
- ※中古衣料・日用雑貨・家具・書籍などお寄せ下さい。ご連絡下されば頂きます。
- ▶詳細…小金原4-2-12どんぐり共同保育園 ☎44-7624番

勤労会館ふれあい 教室(囲碁)

- ▶期日…11月10日～昭和58年1月26日まで(毎水曜日11回)
- ▶会場…市勤労会館
- ▶時間…午後6時30分～8時30分
- ▶定員…先着40人、11月1・2日午後6時～8時勤労会館事務室で受け付け(教材費を添えて申し込み下さい)
- ▶対象…市内在住・在勤の勤労者
- ▶講師…日本棋院会員森谷和義氏
- ▶教材費…1250円
- ▶詳細…商工課 ☎内線351番

個人参加

市政見学会

- ▶日時…11月10日(水)午前9時～午後3時
- ▶定員…25人(対象…一般市民)
- ▶見学施設…健康増進センター→公設地方卸売市場分場→消防局→クリーンセンター→文化ホール等市施設
- ▶申込み…10月25日(月)までに往復ハガキに参加希望日、氏名、年齢、住所、電話番号を記入し広報課(根本387-5松戸市役所内)へ申し込み下さい。申込者多数の場合は抽選になります。※昼食は用意します。
- ▶詳細…広報課 ☎内線561番

奥様いけ花教室

- ▶日時…10月28日(木)午前10時から(毎週いけいこ)
- ▶会場…市民会館
- ▶申込み…須藤 ☎62-1990番

第11回

六中吹奏楽部定期演奏会

- ▶日時…10月23日(土)午後4時開場、午後4時30分開演
- ▶会場…市民会館(入場無料)
- ▶曲目…マイスターズ・ジグラー前奏曲、グリーンスクープス、夢外
- ▶詳細…市立第六中学校・谷中 ☎43-1208番

松戸子ども劇場 低学年例会

- ▶日時…10月29日(金)、11月2日(火)各午後6時開演
- ▶会場…市民会館ホール
- ▶内容…音楽「スコップ君の笛」わらび庭楽楽団公演
- ▶詳細…松戸子ども劇場 ☎66-9154番

心のふれあいを大切に 障害者に理解を



昭和58年度松戸市職員

- ▶職種と人員…消防官(婦人消防官含む)＝10人、保母・保健婦看護婦は若干名
- ▶受付期間…10月20日～10月29日
- ▶応募方法…人事課で必要書類を交付
- ▶受験資格…消防官＝高等学校以上を来年3月卒業見込みの者、保母＝養成学校を来年3月卒業見込みの者、保健婦＝35歳未満看護婦＝30歳未満
- ▶試験日…11月3日(水)市立松戸高校
- ▶詳細…人事課 ☎内線375番

市立病院職員 一看護婦

- ▶職種…看護婦・准看護婦(パート含む)
- ▶年齢…40歳まで(現在、市内の医療機関に勤務している人はご遠慮下さい)

臨床検査技師

- ▶職種…臨床検査技師
- ▶勤務…パートのみ
- ▶期間…11月1日～3月末日
- ▶年齢…40歳まで
- ▶詳細…松戸市立病院庶務課人事係 ☎63-2171内線562-3番

食生活教室

- みんなで楽しく 料理しませんか
- ▶日時…10月29日(金)午前10時～午後1時
- ▶会場…総台市民センター
- ▶内容…小さなおかず5品
- ▶材料費…400円
- ▶定員…20人
- ▶申込み…健康管理課 ☎内線412番

**お知らせ**

市のようす (10月1日現在)

人口	414,176人 (+332)	(1)
男	209,411人 (+132)	は前月比
女	204,765人 (+200)	
世帯	134,306世帯 (+76)	

●市役所(66)1111 根本387-5 ●常盤平支所(87)2131 常盤平3-30 ●小金支所(41)5101小金きよヶ丘3-1-1  
●小金原支所(44)4151 小金原6-6-2 ●六実支所(85)0113 五高六実543-1 ●馬橋支所(45)2131 馬橋7515-1  
●新松戸支所(43)5111新松戸3-27 ●矢切支所(62)3181 三矢小台3-10-5

**スポーツ**

家庭婦人卓球教室

- ▶期日…10月26日(火)・29日(金)・11月2日(火)・5日(金)・9日(火)の5日間
- ▶時間…午前10時～正午
- ▶会場…運動公園体育館
- ▶対象…市内在住の家庭婦人
- ▶定員…50人
- ▶受講料…1500円(ホール、体育館使用料等)
- ▶講師…河合栄一氏(日本卓球協)
- ▶持ち物…運動くつ、ラケット等
- ▶申込み…ハガキに住所、氏名、電話番号、年齢を記入して 〒270新松戸4-32東パークハウスA-615 松倉達夫へ ☎43-6747番(夜7時迄)

**松戸の保護樹木(7)**

樹木名…ケヤキ  
高さ…12m 幹周り…3.8m  
所在地…松戸1457-1  
所有者…松戸神社(石上巖氏)  
ニレ科の大きな落葉広葉樹。大きいもので高さ30m、幹周り5mにもおよび。街路樹によく用いられ、葉は秋に赤茶色にそまって落ちる。新緑の姿も美しいが、落葉後の枝の美しさもまた格別である。推定樹齢250年。

**胸部エクス線検査**

▶日時…11月5日(金)午後1時30分～3時

▶会場…新松戸市民センター

▶対象…15歳以上の人(妊婦を除く)

▶内容…胸部エクス線撮影(結核・肺がん)

▶費用…無料

▶申込み…ボタン・金具等のない下着で直接会場へおいで下さい。

▶詳細…健康管理課 ☎内線415番

**愛の献血**

月日	会場	時間	主催
10月23日	松戸駅西口	午後5時30分	献血協会

▶詳細…健康管理課 ☎内線412番

**休日医療体制** 健康保険証を忘れずに!

◆緊急休日在宅当直：午前9時～午後5時 孔フォンサービス ☎66-0010番

◆休日歯科診療所：午前9時～正午 衛生会館内 ☎68-3553番

◆休日・土曜日夜間急患診療所：午後8時～11時 衛生会館内 ☎68-3756番

今月は固定資産税(第3期)の納期です。  
納期内納付にご協力を



## お母さんと一緒に 元気いっぱいの子供体操教室

母子体操教室は、三歳児とそのお母さんを対象に開かれています。毎週土曜日の午前中、運動公園体育館に約三十組が集まり、ボール遊びやダンスなど、母子がへアになってのびのびと体を動かしています。

### 野鳥の写真

#### コンクール

- ▶ 題材…野鳥を主題にしたもの(撮影地は自由)
- ▶ 賞…金賞1人(3万円)、銀賞1人(2万円)、銅賞2人(1万円)その他
- ▶ 規格…カラー、白黒ともキャビネまたは4ツ切り
- ▶ 応募方法…応募作品の表面に応募用紙をはり、持参または郵送。用紙は公園緑地課にあります。
- ▶ 申込み…1月31日までに公園緑地課(根本387-5市役所内)へ ☎内線291番

### 松戸市民皆走大会 記念大会

- ▶ 日時…11月28日(日)午前8時30分受け付け、小雨決行、延期の場合12月5日(日)
- ▶ 会場…運動公園陸上競技場及び周辺道路
- ▶ 種目…女子(2km)、男子(3km)、男・女(5km)、夫婦の部(2km)、親子の部(2km) 小学校1・2・3年生男女(1km) 小学校4・5・6年生男女(2km) ※2km、3km、5kmはいずれか1種目選択
- ▶ 参加資格…市内在住で健康な人(中学生・高校生を除く)
- ▶ 参加費…1種目大人 300円、子

供 100円、2種目は100円増(保険料含む)

- ▶ 申込み…11月20日(土)までに直接参加費を添えて、社会体育課 ☎内線564番または、運動公園 ☎63-9241番へ

### 巡回卓球教室

- ▶ 日時…11月23日(祭)午前9時~正午
- ▶ 会場…クリーンセンター内体育館(高柳新田) ▶ 対象…初心者
- ▶ 参加費…400円(当日徴収)
- ▶ 申込先…往復ハガキで11月10日までに高柳新田37・クリーンセンター内・高杉へ ☎84-3115番

▼詳細…市立図書館 ☎65-1155番

期日	会場	開演
十日	市立図書館	午後三時~四時
十一日	市立図書館	午後三時~四時
十二日	市立図書館	午後三時~四時
十三日	市立図書館	午後三時~四時
十四日	市立図書館	午後三時~四時
十五日	市立図書館	午後三時~四時

映画と形劇 **おぼろけまぼろし**

(入場無料・三歳以下が対象)

- ▼企画展…「板碑」三十日まで
- ▼内覧会…十二日~十四日
- ▼書研社展…十二日~十四日
- ▼松戸市健康づくりの集い…十八日~二十一日

### 文化ホールギャラリー

11月

11月18日～21日

# 健康づくりの集い

古いも若きも健康づくり

期日	11月18日(木)～21日(日)	11月21日(日)	11月21日(日)	11月18日(木)～21日(日)
行事名	健康づくりの広場		健康づくり食生活展	栄養・健康・運動相談
内容	<ul style="list-style-type: none"> <li>○健康相談コーナー</li> <li>○入浴指導</li> <li>○体組成計の取扱い</li> <li>○健康づくりの取組</li> <li>○健康づくりの取組</li> <li>○健康づくりの取組</li> <li>○健康づくりの取組</li> <li>○健康づくりの取組</li> <li>○健康づくりの取組</li> <li>○健康づくりの取組</li> </ul>		<ul style="list-style-type: none"> <li>○食生活の改善</li> <li>○食生活の改善</li> <li>○食生活の改善</li> <li>○食生活の改善</li> <li>○食生活の改善</li> <li>○食生活の改善</li> <li>○食生活の改善</li> <li>○食生活の改善</li> <li>○食生活の改善</li> <li>○食生活の改善</li> </ul>	<ul style="list-style-type: none"> <li>○栄養相談</li> <li>○健康相談</li> <li>○運動相談</li> <li>○栄養相談</li> <li>○健康相談</li> <li>○運動相談</li> <li>○栄養相談</li> <li>○健康相談</li> <li>○運動相談</li> </ul>
時間	午前10時～午後5時		午前10時～午後5時	午前9時～午後4時
会場	文化ホール(松戸駅西口伊勢丹松戸ビル4階)		健康増進センター	
申込み方法	自由参加			

▶詳細…健康管理課☎66-1111内線 412番、健康増進センター☎68-1241番

期日	11月18日(木)	19日(金)	21日(日)	11月18日(木)	19日(金)	20日(土)	21日(日)	11月18日(木)	19日(金)	11月21日(日)
行事名	松之会(雨天中止)			体 操 教室				栄養教室		保健大会
内容	松之会(雨天中止)			体操教室				栄養教室		保健大会
時間	午前9時30分～正午			午後1時30分～3時				午前10時～正午		午後1時～4時
会場	自由参加			健康増進センター(定員80人、申し込みは11月6日(日)まで)				健康増進センター(定員80人、申し込みは11月6日(日)まで)		健康増進センター(定員80人、申し込みは11月6日(日)まで)
申込み方法	自由参加			自由参加				自由参加		自由参加

## なかよく金銀メダルを獲得



第18回全国身体障害者スポーツ大会は10月16・17の両日、島根県松江市菅原上競技場で、行われました。

新里真君と福本恭子さんが出場し、新里君は、100m競走、砲丸投げの2種目に金メダルを獲得。福本さんは、ソフトボール投げに出場し、銀メダルを獲得しました。(写真は新里君)

## フォトニュース

### 市民ぐるみでクリーンデー

私たちの住む街をきれいにと、10月17日(日)を中心に市内一斉清掃が行われました。

町会・自治会や小・中学校などから約6万人が参加し、清掃にとりくんでいました。



# 市議会議員選挙近づくと 十一月十四日(日)が投票日

市民に最も身近な市議会議員選挙が十一月十四日(日)に行われます。

よく見、よく聞き、よく考えて市政を託す人を選びましょう。

投票日…十一月十四日午前七時～午後六時

投票できる人…昭和三十七年十一月十五日までに生まれ、本年八月三日までに転入届けを出し、引き続き選挙期日まで居住している人。

### 会社の出張、出産予定者等は

### 不在者投票を

十一月十四日の投票日に会社の出張、出産予定、旅行等

のやむをえない事情のため投票できない人は、不在者投票をして下さい。

▼期間…十一月四日(十三日)～土曜日、日曜日も行っています。

▼時間…午前八時三十分～午後五時

▼場所…市役所本館二階大会議室(支所・出張所ではできません)

▼持参するもの…認印と投票所整理券(郵送されている人)をお持ち下さい。

▼重度身体障害者は

### 郵便投票を

身体に重度の障害がある人は、郵便による不在者投票ができます。

この場合、選挙管理委員会に郵便投票証明書の交付申請が必要です。

### 選挙公報の配布

候補者の政見、経歴等を掲載した選挙公報を十一月十一日の日刊し新聞(朝日・サンケイ・毎日・読売・東京・日本経済・毎日・読売)の朝刊に折り込み配布します。

これらの新聞を購読していない世帯は、選挙管理委員会事務局へ申し出てください。

なお、選挙公報は市内の国

▼場所…市役所本館二階大会議室(支所・出張所ではできません)

▼持参するもの…認印と投票所整理券(郵送されている人)をお持ち下さい。

▼重度身体障害者は

私鉄駅に設置の広報ボックスにも十一月十一日から入れておきます。

▼詳細…選挙管理委員会事務局☎66-1111

整理券は各自切りはなしてお持ち下さい。

松戸市議会議員選挙投票所整理券		料金は納郵便	
氏名		松戸市	選挙事務
投票区(区番号)		〒	
氏名		〒	
投票区(区番号)		松戸市選挙管理委員会	電話(66)1111(代)

切りはなして各自持ち帰ってください。

1. この整理券は各自切りはなして、投票日には必ず本人が持参してください。

2. 投票所の案内図は裏面にあります。



農産物の品質、栽培技術の向上等を目的に、10月2・3の両日、市民劇場で農産物の品評会が行われました。

会場には、ネギ、ダイコン、キウリなどの農産物が並べられ、厳正な審査が行われました。

入賞者は次のとおりです。

▶千葉県知事賞…平川栄次郎(ネギ)

▶東葛飾支庁長賞…藪崎繁雄(キウリ)

▶松戸市長賞…倉持一己(ネギ)

▶千葉大園芸学部長賞…佐々木福太郎(ナシ)

▶その他特別賞…渡辺和幸、須藤四郎、吉田武雄、高橋己一郎、高橋秀雄、増田勇、染谷法芳、山口輝雄、飯沼豊、石戸隆一、石井勝次、戸張静夫(敬称略)

▶詳細…農政課☎内線 308番

いぶきの広場支援 わたぼうしコンサート

- 日時...11月26日(金)午後5時開場、6時開演
会場...市民会館大ホール
入場料...前売券1000円、当日券一般1300円、中学生以下1100円
詳細...いぶきの広場・多田44-0329番(水・金・日のみ)

労務管理講座

- 日時...11月19日(金)午後1時30分から
会場...勤労会館
内容...労働問題をめぐる最近の傾向とその対応
対象者...市内事業所の経営者及び労務担当者
定員...150人
講師...東京理科大学教授、加藤俊平氏
申込み...所定の申込書または電話で松戸商工会議所64-3111番、商工課内線351番へ

施設見学会

- 日時...11月15日(月)午前9時30分松戸駅改札集合
見学場所...ヘレンケラー協会
交通費...参加者負担
申込み...松戸市視覚障害者協会吉田62-3077番

社交ダンス練習会

- 日時...11月17日~12月15日(毎水曜日午後6時30分~8時40分)
会場...勤労会館
講師...深町一夫氏
種目...アルプス、ワルツほか
定員...先着男女各30人
受講料...1人2000円
申込み...商工会議所工業課64-3111番

全国物価統計調査にご協力を

総務府統計局では、11月に「昭和57年全国物価統計調査」を実施します。この調査は、小売店舗を対象に行われ、商品やサービスについて小売価格や料金などを調査するものです。調査員が伺いましたらよろしくご協力下さい。

なお、調査票は税金など統計以外の目的には一切使用しませんので、正しい記入をお願いします。
詳細...総務部庶務課統計係内線365・366番

ガソリンスタンドの

日曜営業は禁止に

10月1日から給油所の日曜営業が禁止になりました。ただし、市内では輪番当番店として5店舗が営業します。

営業中の店舗には当番店の立て看板が立っています。

松戸都市計画下水道(常盤平1丁目~7丁目・常盤平双葉町・同西窪町・同柳町・同陣屋前)の下水道の合流式を分流水式に変更するため)変更の縦覧・都市計画公園及び緑地の変更案の縦覧

縦覧期間...11月5日~18日午前8時30分~午後5時
場所...市役所下水道課(都市計画下水道)、公園緑地課(都市計画公園及び緑地)

第7回松戸ギタークラブ発表会

日時...11月17日(水)午後6時開場、午後6時30分開演
会場...市民劇場
入場料...無料
内容...「アルハンブラの思い出」「ラ・クマンパルシター」外

詳細...佐藤42-6667番



「元気いっぱい、六実保育所園児」

▼受付場所：福祉事務所(市役所七階)
▼申請書の配布：十一月十日(水)から、福祉事務所または各保育所園
▼注意：①提出書類等については、申請書としてその児童すべての申請をしてください。
▼受付期間：十一月二十日(土)から十一月三十日(木)

- (1)母親が家庭外で仕事をしているため保育ができない。
(2)母親が近間家庭で、児童と離れて家事以外の仕事をしているため保育ができない。
(3)母親が死亡または、行方不明など不在のため保育ができない。
(4)母親が出産、病気、障害などで保育ができない。
(5)母親が長期にわたり家族の病人や心身障害者(児)の看護にあたるため保育できない。
(6)災害にあり、その復旧のため保育ができない。
※母親以外の人が保育できる場合を除く。
※児童が集団保育に不適当と認められる時は、入所できない場合もあります。
※二人以上の就学前児童がいる場合は、原則としてその児童すべての申請をしてください。

市内認可保育所(園)一覧表

Table with columns: 保育所(園)名, 設置, 定員, 年齢, 園種, 所在地, 電話. Lists various childcare facilities across the city with their respective details.

\* 設置主体：「個」-個人立、「社福」-社会福祉法人立、「市」-市立。

市立幼稚園児募集

昭和五十八年度

募集人員：中部小附属幼稚園120人、小小小附属幼稚園100人、東部小附属幼稚園100人、東部小附属幼稚園100人。
入園資格：市内に住所を有する昭和五十七年四月二日から五十五年四月一日までの間に生まれた幼児。
受付期間：十一月二十四日

募集人員：中部小附属幼稚園120人、小小小附属幼稚園100人、東部小附属幼稚園100人。
入園資格：市内に住所を有する昭和五十七年四月二日から五十五年四月一日までの間に生まれた幼児。
受付期間：十一月二十四日

新一年生 就学時健康診断
来春四月に小学校に入学するお子さんについて、通知書の届かない家庭または十月一日以降転入された家庭は、教育委員会保健体育課へご連絡下さい。
対象者：昭和五十七年四月二日生まれ、昭和五十八年四月二日生まれまでの人。
受付時間：各小学校とも午後三時三十分~一時(当日)通知書裏面の予備調査表に記入のうえご持参下さい。
詳細：保健体育課内線四

Table with columns: 実施日, 実施校, 実施日, 実施校. Lists school events and dates for various elementary schools.

※東部小・祐ノ木台小・八ヶ崎第二小・六実第二小は11月2日(水)に終了しました。

女性囲碁大会

- ▶日時…11月28日(日)午前10時
▶会場…婦人会館(松戸駅西口から徒歩5分)
▶対象…女性ならどなたでも。初心者歓迎
▶参加費…1500円(児童は1000円)
▶申込み…11月20日まで萩谷弥生(常盤平公園E-53-206 ☎86-3229番)

てん刻講習会

- ▶日時…11月21日(日)午前10時～午後4時
▶会場…馬橋市民センター
▶講師…野坂月苗氏
▶教材費…2000円
▶持参するもの…印刀(丸6-7ミリ)・硯・固形墨・小筆(2本)小皿・新聞紙・古ハブラシ
▶申込方法…現金書留で、ハツ時1048番宇高桂堂 ☎41-5920番(先着60人)

家庭看護教室

Table with 3 columns: 期日, 内容, 内容. Rows include 11月19日 暮らしてある教養看護, 11月26日 ねむきりにもつてぬの看護, 12月3日 病人の栄養と食事, 12月17日 特別看護老人ホーム/緑陽園(実習)

- ▶時間…午後1時～4時(4日目は午前10時～午後3時)
▶会場…松戸保健所
▶対象…家族に病人やお年寄りのいる人。家庭看護に関心をお持ちの人。
▶申込先…11月15日(月)までにハガキに住所・氏名・年齢・電話番号を記入し、市内小根本7、松戸保健所看護教室係 ☎61-2111 内線253番

心のふれあいを大切に障害者に理解を



松戸市体育祭アーチェリー大会

- ▶日時…11月7日(日)午前9時30分
▶会場…千葉県長生郡長柄フィールドアーチェリー場
▶参加資格…一般男女
▶参加料…3500円(昼食代含む)
▶種目…フィールドラウンド、B・B・F・S・U・L
▶申込み…アーチェリー協会・山根 ☎41-1718番

松戸市体育祭クレー射撃大会

- ▶日時…11月7日(日)午前8時30分
▶会場…S・K・B成田射撃場
▶参加料…7000円
▶種目…トランプの部、スキートの部
▶申込み…当日会場(ただし正午まで)又は渡辺 ☎62-6256番



喜楽家バザー

- ▶日時…11月21日(日)正午～午後2時
▶会場…喜楽家(馬橋2986)
▶ご協力を…①バザーへの物品供出 ②バザー開催の手伝い
▶連絡先…喜楽家 ☎44-9951番

鎌倉文学散歩

- ▶日時…11月18日(木)午前8時30分松戸駅西口市川行きバス停前集合(雨天決行)(定員35人)
▶行き先…吉屋信子記念館ほか
▶費用…交通費、食事代自己負担
▶講師…神作光一氏(東洋大教授)
▶申込み…ともしび読書会・山田 ☎85-0607番

家事・家計講習会

Table with 4 columns: 日時, 会場, 連絡先, その他. Rows include 11月18日 日暮第2町会会館, 11月19日 新松戸市民センター, 11月26日 市民会館, 11月28日 小金原市民センター

- ▶会費…300円
▶詳細…松戸友の会・菊地 ☎62-7867番

手あみ無料講習会

Table with 4 columns: 期日, 会場, 時間, 内容. Rows include 11月17日 婦人会館, 11月18日 新松戸市民センター, 11月19日 婦人会館

- ▶詳細…並木の会・渡辺 ☎88-8921番

青年海外協力隊募集説明会

- ▶日時…11月20日(土)午後1時30分～4時30分
▶会場…勤労会館
▶対象…アジア、アフリカ、中近東、中南米、南太平洋諸国の開発途上国にある国で青年海外協力隊員として、活動してみたい20歳以上35歳までの男女
▶詳細…協力隊事務局 ☎03-400-7261番

海外移住映画と説明会

- ▶日時…11月18日(木)午後6時～9時
▶会場…市民会館第4会議室
▶入場…無料
▶詳細…千葉県企画部広報課民課 ☎0472-23-2251番。国際協力事業団関東支部 ☎03-359-8281番

製本講習会

- ▶日時…11月14日(日)午後2時～5時(対象は一般市民40人)
▶会場…新松戸市民センター
▶内容…和綴じの製本技術講習
▶講師…島原安三氏
▶費用…無料(教材費450円)
▶持参品…はさみ、ものさし
▶申込先…市立図書館 ☎65-5115番。

中小企業者に季節・年末資金を融資

Table with 4 columns: 金額, 期間, 利率, 保証. Rows include 100万円, 500万円(上限3000万円), 5ヶ月, 6ヶ月, 年利0.5%, 年利0.5%, 年利0.5%, 年利0.5%, 保証なし, 保証なし, 保証なし, 保証なし

民間保育所保母募集

- ▶資格…保母有資格者及び来春保母資格取得見込者で、就学前の児童のいない人(35歳まで)
▶申込方法…平和保育園まで履歴書持参または郵送
▶詳細…松戸市民間保育所協議会連絡事務所・平和保育園・岩瀬 ☎68-6☎67-0123番



麻疹(はしか)予防接種

- はしかの予防接種を生後12か月～72か月までを対象に、市内の医療機関で個別接種の方法で行います。申込み対象者はハガキ要領(下記)で申し込んで下さい。問診票(無料券)を送付します。この予防接種は集団生活に入る前までに接種しておくことが望ましいので、医師と相談の上早めに受けて下さい。
▶申込みをすべし…接種当日6歳未満の人で、はしかにかかったことがなく、またははしかの予防接種を受けていない人で、問診票を持っていない人。
▶申込みをしなくてよい人…昭和56年10月1日から11月30日生まれの人は申し込まなくても11月下旬に個人通知します。
※以前の問診票を持っている人はそれが使えますので6歳になる前日までに接種して下さい。

Table with 2 columns: 申し込み, 住所, 氏名, 生年月日, 電話番号. Includes a form for application.

- ▶詳細…保健衛生課内線 ☎405番

愛の献血

Table with 4 columns: 月日, 時間, 会場, 主催. Rows include 11月12日(土) 午前10時～午後3時 松戸駅 献血推進協議会

- ▶詳細…健康管理課内線 ☎412番

お知らせ (Notice) section with large stylized text and details about city events and statistics.

少林寺拳法演武大会

- ご自由にご覧下さい。
▶日時…11月14日(日)午後1時
▶会場…運動公園武道館
▶入場…無料
▶詳細…安東 ☎65-4271番

ゲートボール 3級審判員認定会

- ▶日時…11月9日(火)正午から
▶会場…常盤平市民センター
▶費用…受験料3000円、雑費200円(当日会場で納めて下さい)
▶定員…100人
▶申込先…ゲートボール協会・木村 ☎86-3256番

成人体力テスト

- ▶日時…11月14日(日)午前9時30分
▶会場…六実第2小学校体育館
▶種目…体力測定(定員100人)
▶参加対象…20歳以上男・女
▶参加費…100円(保険料含む)
▶詳細…市体育指導員・菊池 ☎87-1565番

馬橋地区 バドミントン教室

- ▶日時…11月7・14・23日午後1時～4時
▶会場…ハツ時小学校体育館
▶対象…一般市民・初心者
▶費用…無料
▶定員…30人
▶受付…当日会場
▶用意するもの…運動靴とラケットのある人は用意して下さい。
▶詳細…体育指導委員・長谷川 ☎41-7925番

税を知る週間

Table with 3 columns: 行事名, 日時, 会場. Rows include 税の無料相談, 暮らしの中の税, 税金講座(経理と税金), 監査作業員 税金教室

- ▶詳細…松戸税務署総務課 ☎63-1171番

地域ぐるみの治水対策を!

きれいで住みよい町を造るため河川・水路・日字溝などにゴミを捨てないようにしましょう。特に台風時には排水機、地域排水ポンプの運転に支障を来さないといけない災害を招く恐れがあります。一土不即治水課

胸部エクス線検査

- ▶日時…11月5日(金)午後1時30分～3時(費用は無料)
▶会場…新松戸市民センター
▶対象…15歳以上の人ならどなたでも(妊娠している人は除く)
▶内容…胸部エクス線撮影(結核・肺がん)
▶申込み…ポクン・金具等のない下着で直接会場へ
▶詳細…健康管理課内線 ☎415番

休日医療体制 (Holiday Medical System) section with details about emergency services and clinics.

婦人科がん検診

Table with 2 columns: 会場, 対象地区. Rows include 馬橋市民センター, ハク前会館, 古ヶ崎市民センター

- ▶実施日…12月下旬(申込者へ後日通知します)
▶対象者…上記地区に居住する35歳以上の女性
▶費用…無料

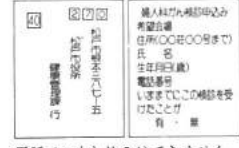

- 電話での申し込みはできません。
▶申込み…ハガキに上記要領で記入し、11月15日(当日消印有効)までに健康管理課(根本387-5松戸市役所内) ☎内線415番へ

食生活教室

Table with 4 columns: 日, 時間, 会場, 定員. Rows include 11月13日(木) 午前10時 健康センター, 11月19日(木) 午前1時 小金原市民センター

- ▶材料費…400円
▶申込先…健康管理課内線 ☎412番

今月は固定資産税(第3期)の納期です。  
納期内納付にご協力を

編集・発行=松戸市役所広聴部広報課 ☎(66)1111



## カッコいいでしょ、私たち

### 小金北地区少年消防クラブが訓練中

この春に誕生した小金北地区少年消防クラブが行進などの訓練に励んでいます。  
父兄の皆さんなどの協力により制服も届きました。指導にあたり小金消防署の職員ともすっかり仲よじになり、時には厳しい訓練ですが、一生懸命頑張っています。

### 野鳥観察会

行先	上野不忍池	八柱公園
日 時	12月12日(日)	11月28日(日)
集合場所	午前8時30分松戸駅西口交番前集合(正午現地解散)	午前8時30分武蔵野線新八柱駅前集合(正午現地解散)午後9時豊田入口集合(正午現地解散)
内 容	オナガガモ、オシドリ、カワフ	松戸の冬鳥
用 意 するもの	筆記具、観察用具、防寒具等	
申 込 み	当日集合場にて	
取 組	公民館連絡 ☎内線 291番	

### 松戸市書道展 出品案内

- ▶ 搬入…昭和58年2月上旬
- ▶ 部門…①漢字②かな③近代詩文④てん刺刺字⑤墨象その他の各部門
- ▶ 規格…各部門とも小画仙紙、半折以内で表装(仮巻等は不可)をし、額装のものはひもを付けること。作品は未発表のものとし、各自1点とする。
- ▶ 資格…市内在住・在勤・在学者で16歳以上の人
- ▶ 詳細…社会教育課☎内線464番



### 昭和58年 成人式のお知らせ

- ▶ 期日…昭和58年1月15日(成人の日)
- ▶ 会場…市民会館
- ▶ 該当者…昭和38年1月1日から12月31日までに生まれた市内在住の人
- ▶ 通知…通知は来年、年賀状として該当者全員に送付します。
- ▶ 詳細…社会教育課☎内線465番

▼詳細：図書館☎65-151-15番

期日	会 場	時 間
10月30日	図書館本館	午後三時～三時三十分
11月1日	豊田市民センター	午後三時～四時
11月10日	小金北市民センター	午後三時～四時

### 映画と形劇おぼろけなまき

(入場無料・三〜九歳くらいが対象)

- ▼企画展・松戸の板碑…三十日まで
- ▼松戸市健康づくりの集い…二十一日まで
- ▼第六回妻の会洋画展…二十七日～十二月三日

文化ホールギャラリー 11月 12月



# 新市議会議員が誕生 投票率は60.89%

私たちの市民生活にもっとも身近な市議会議員選挙が、十一月十四日、市内九十五か所の投票所で行われました。



■当日有権者数	
男	42,339人
女	32,299人
計	74,638人
■投票者数	
男	27,629人
女	25,756人
計	53,385人
■投票率	
男	65.02%
女	79.86%
計	60.89%

新議員の紹介は、広報まつど十一月五日号に掲載します。



## うっかり火災を防ぎましょう 『指さし防火で火災0』

本格的な冬の火災シーズンが、十一月二十六日から十二月二日までの一週間の火災予防運動が行われます。松江市で今年（十月末）現在にならずに百八十八件の火災が発生し、約二億七千万円の貴重な財産が失われています。火災のほとんどは人の「うっかり」や「まさか」にかきかた「うっかり」や「まさか」として不注意や油断から起きています。

「うっかり」から、今回の運動では、「指さし防火で火災0」をテーマに展開することとしました。家庭での防火責任者である主婦のみならずが、外出前や就寝前あるいは火を使っている場所を離れる時など、指をさし声を出して「ガスコンロよし」「灰皿よし」と確実に火の元確認を行っていただきます。

- ▼防火管理者資格 付与講習会
  - 日時：十二月二日(木)午前
  - 十時～午後五時、十二月三日(金)午前九時～午後五時
  - 会場：東郷町合同庁舎六階会議室
  - 対象：防火管理者未選任事業所
  - 定員：百人(先着順)
  - 費用：三千元
  - 申込み：十一月二十二日(月)～二十七日(土)、市内各消防署及び消防局予防課(☎)一五一四(一)番内線三三・三四番へ。

「指さし防火で火災0」をテーマに展開することとしました。家庭での防火責任者である主婦のみならずが、外出前や就寝前あるいは火を使っている場所を離れる時など、指をさし声を出して「ガスコンロよし」「灰皿よし」と確実に火の元確認を行っていただきます。

- ▼職種：看護婦、准看護婦(パート含む)
- ▼年齢：四十歳まで(現在市内の医療機関に勤務している人は二歳下下さい)
- ▼詳細：松江市立病院庶務課人事係(☎)二二七一内線五五・二二三番

十一月四日(土)は、人権週間です。人権問題でお困りの方は、人権擁護委員へお気軽にご相談下さい。相談は無料で秘密は守られます。

市立病院職員募集  
職種：看護婦、准看護婦(パート含む)  
年齢：四十歳まで(現在市内の医療機関に勤務している人は二歳下下さい)  
詳細：松江市立病院庶務課人事係(☎)二二七一内線五五・二二三番

年末調整等  
説明会  
源泉徴収義務者を対象に、年末調整の事務手続きや法定調書の提出についての説明会が次とおり行われます。

このカードは、作業員が作業に来たことを確認するためのカードです。作業済みの押印を的確に行うために市民の皆さんも必ずカードは、作業員の見えるところに出しておいて下さい。

し尿くみ取り作業カードは(家庭控)を作業員の見える所に出しておいて下さい

年賀名刺交換で  
年賀名刺は名簿式の小冊子です。職業(職名)・氏名・住所・電話番号を印刷し、年賀名刺に申込書をお送りするものとします。

市立病院職員募集  
職種：看護婦、准看護婦(パート含む)  
年齢：四十歳まで(現在市内の医療機関に勤務している人は二歳下下さい)  
詳細：松江市立病院庶務課人事係(☎)二二七一内線五五・二二三番

年末調整等  
説明会  
源泉徴収義務者を対象に、年末調整の事務手続きや法定調書の提出についての説明会が次とおり行われます。

年賀名刺交換で  
年賀名刺は名簿式の小冊子です。職業(職名)・氏名・住所・電話番号を印刷し、年賀名刺に申込書をお送りするものとします。

し尿くみ取り作業カードは(家庭控)を作業員の見える所に出しておいて下さい

年末調整等  
説明会  
源泉徴収義務者を対象に、年末調整の事務手続きや法定調書の提出についての説明会が次とおり行われます。

秋晴れに恵まれた文化祭  
秋晴れに恵まれた11月3日(文化の日)、戸定館と松雲亭では、色づいた木々の下で、文化祭の一環として茶会が催されました。

松戸養護学校の児童が  
車椅子で買い物  
松戸養護学校の身体障害児三十六人が十一月九日(松戸ライオンズクラブ(母兄会)の協力により、市内のデパートで買い物をしました。各々でも人気は六階のおもちゃ売り場で、ビカビカのミニテュウカーなどを片手に目を輝かせていました。

子と清水に一茶の句碑建立  
市内の俳句愛好グループ「松東俳壇」の人たちの手で、11月3日、史跡子と清水に、一茶の句碑を建立、除幕式が行われました。



# 財政事情

## 市職員給与等の公表

四月一日〜九月三十一日

### 昭和57年度一般会計予算執行状況

歳入	子算現額	601億5132万6千円
	収入済額	266億7025万8千円
	率	44.3%
	税金	165億7350万3千円
	収入	51.2%
	地方交付税	44億1002万6千円
	収入	74.7%
	国庫支出金	18億3994万2千円
	収入	26.8%
	国庫支拂手数料	5億2846万9千円
	収入	56.0%
	使用料及び手数料	33億1831万8千円
	収入	23.6%
	その他	601億5132万6千円
歳出	子算現額	209億4773万2千円
	支出済額	34.8%
	執行	42億3127万6千円
	率	41.3%
	民生費	36億4576万円
	支出	28.9%
	教育費	9億8532万6千円
	支出	46.0%
	土木費	27億9317万1千円
	支出	23.4%
	衛生費	26億7067万4千円
	支出	41.1%
	その他	45億3357万1千円
	支出	37.1%

### 昭和57年度特別会計予算執行状況

区分	子算現額	57年度収入済額	57年度収入率	57年度収入率
特別会計	8,142,779	0	0	0
特別会計	10,851,700	1,285,540	11.85%	68.4
特別会計	4,288,032	105,000	2.45%	23.4
特別会計	290,000	0	0	43.2
特別会計	407,802	148,717	36.5%	23.1
合計	23,740,010	1,539,257	6.48%	44.7

## 市長の窓

我が国の経済は一度にわたる石油危機を経て、国内需要はゆるやかな回復過程にある。この動向は悲観的を予想がなされています。その動向は悲観的を予想がなされています。その動向は悲観的を予想がなされています。

## 日米都市行政経験交流会議 に出席して 宮川浩寿雄

この会議は昨年夏、アメリカ側から提案され、双方の地方自治体の当面の課題となっている緊縮財政管理をテーマとして開かれたものである。

会議にはアメリカ側から十人の代表が出席し、日本側からは代表として神戸、豊橋の市長など八人が選ばれた。私はその一人となる光栄に浴しました。

### 松戸市の一般職及び特別職の給与等について公表します。

区分	住民基本台帳人口(年度末)	歳出額(A)	人件費(B)	人件費率(B/A)	
56年度	573,331	405,878千円	57,589,124千円	13,464,192千円	23.4%

1 普通会計とは、一般会計に自弁費地公債会計を加え、会計間の重複を控除した会計をいいます。  
2 人件費には、給料、報酬、手当、共済費等が含まれます。

区分	職員数A	給与	1人当たりの給与(B/A)	職員1人当たりの住民数(B/A)
57年度	13,413	7,053,778	525,978	134.8

区分	職階別	決定	初任給	任用給	任用給
一般行政職	大卒卒	122,200円	140,900円	(甲)196,900円	(甲)125,000円
	高卒卒	97,300円	105,000円	(乙)131,900円	(乙)112,600円
	職階別	97,300円	105,000円	85,900円	91,500円

区分	経験年数10年	経験年数15年	経験年数20年	
一般行政職	大卒卒	184,299円	236,293円	288,067円
	高卒卒	160,513円	184,052円	240,172円

区分	1等	2等	3等	4等	5等	6等	計
職員数	22人	101人	172人	217人	1,142人	178人	1,832人
構成比	1.2%	5.5%	9.4%	11.8%	62.3%	9.7%	100%

区分	期末・勤続手当	自己給付	勤続手当	自己給付	勤続手当
退職手当	(支給割合) 56年12月期	1.8月分	0.6月分	1.9月分	0.6月分
	(支給割合) 57年3月期	0.5月分	—月分	0.5月分	—月分
	(支給割合) 57年6月期	1.4月分	0.5月分	1.4月分	0.5月分
	(支給割合) 57年9月期	3.8月分	1.1月分	3.8月分	1.1月分

区分	報酬月額	期末手当
市長	720,000円	(支給割合) 56年12月期 2.5月分
副市長	620,000円	(支給割合) 57年3月期 0.5月分
収入役	525,000円	(支給割合) 57年6月期 1.5月分
課長	490,000円	計 4.9月分
課長補佐	440,000円	
課長	380,000円	

1 退職手当支給率は、57年4月1日現在です。  
2 勤続退職の支給率は、本年度から段階的に引き下げる予定です。

### 特別職の報酬等の状況(57年11月1日現在)

区分	報酬月額	期末手当
市長	720,000円	(支給割合) 56年12月期 2.5月分
副市長	620,000円	(支給割合) 57年3月期 0.5月分
収入役	525,000円	(支給割合) 57年6月期 1.5月分
課長	490,000円	計 4.9月分
課長補佐	440,000円	
課長	380,000円	

1 一般行政職とは秘書、庶務、消防、教育、企業、技能労働等を指した職員をいいます。  
2 技能労働職とは、自動車運転手、守衛、作業員、用務員、飲食調理員等をいいます。

## 「一斉公開建築パトロール」を実施

建築指導課では、十月十一日からの「違反建築防止週間」の重点事業として、十四日に警察、消防局、建築関係団体などの協力を得て、「一斉公開建築パトロール」を実施しました。このパトロールは、建築基準法の実施、内容を知らせていくこと、秩序ある街づくりに寄与することなどを目的として、建ぺい率や高さなどを同法の規定に適合しているかどうかを点検しました。今回は、市内の工事中の建築物七十三棟を点検し、違反は、六棟十項目のみ認められました。また、実態違反は、一棟十項目のみ認められました。

## 昭和五十八年度 保育所(園)入所 申請受け付け開始

▼受付期間：十一月二十日(土)から十一月三十日(水)まで  
▼受付場所：福祉事務所(市役所七階)  
▼申請書の配布：福祉事務所または各保育所(園)で配布  
▼入所の決定：訪問調査、書類審査等により昭和五十八年三月中旬頃までに入所の可否を通知  
▼詳細：福祉事務所内線五二六番

## 市民の皆さんへ

市庁舎増築工事のため、下記の期間中庁舎内の駐車場が混雑します。市役所へは  
電話、バス等をご利用下さい  
○十一月一日〜十二月二十八日

### 溜脇遺跡(幸谷)・下水遺跡(新田)の発掘調査終盤に



溜脇遺跡調査部長 松浦有一郎さん



発掘調査員 小曾根英理子さん

教育委員会の指導のもとで溜脇・下水両調査会が行っていた溜脇遺跡(古墳時代前期)と下水遺跡(縄文後期)の発掘調査が十一月末で終わります。

松浦市では、数少ない古墳時代の遺跡として、保存状態よく発掘された溜脇遺跡、縄文後期としては、県内でも有数の大集落跡だという下水遺跡。ともに、貴重な出土品も発掘され、整理が進んでいます。

溜脇遺跡は五月二十一日から発掘が始まりました。調査を今月末で終わらせます。

いままでに、古墳時代前期の竪穴住居跡二十八、方形周溝墓二、土壇五百七十七などが発見されました。

全体的にみて、この遺跡は住居跡と、方形周溝墓というお墓が大きな溝で区切られており、古墳時代前期の生活行動を示す足跡と言えます。この遺跡は、市内には縄文・弥生・古墳時代の遺跡が百六十七ヶ所確認されています。

このうち、大部分が縄文時代の遺跡です。発掘調査の結果、幸田貝塚、貝の花貝塚、子住跡や埋蔵された人骨、土器・石器などの生活道具が多数出土しました。

こうした調査結果から、当時のムラの姿を知る手がかりが得られます。

遺跡の発掘は手塚までいよいよ(下水遺跡)

他の遺跡調査をしたことがあったので参加しました。

溜脇遺跡の特徴は、出土品に旧石器時代のものから戦国時代の発掘品まで、というように時代幅があることです。

発掘調査というところ、みなさんはロマンティックなものと思われがちですが、実際のところ、想像されるよりも大変な作業です。私もはじめて太陽の下で働ける喜びの方が大きいと思います。松浦市は遺跡の数が多く、いろいろな調査が、ぜひ一度参加させてみてはいかがでしょうか。

発掘現場での現地説明会は、大げさな市民が参加しました。



溜脇遺跡の発掘現場。上部の溝が、住居跡と方形周溝墓を区切っている。



古墳時代の典型的集落です。溜脇遺跡調査部長 松浦有一郎さん

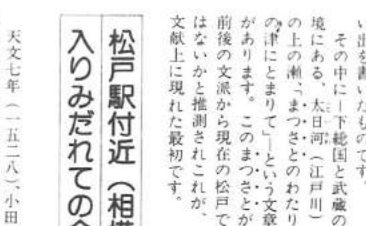

太陽の下で働ける喜び

松浦市域にも、縄文から続く人々の歴史があります。また、その歴史に結びつく、貴重な遺跡や文化財もあります。知らなければ見過ごしてしまう小さな発見もかけぬ事、あなたの歴史や文化財に心をめぐらす、やさやかな喜びを味わってみませんか。

松浦市域は縄文銀座だった

国民が共有する財産で、一度破壊すると二度と復元することができません。

市内には縄文・弥生・古墳時代の遺跡が百六十七ヶ所確認されています。

このうち、大部分が縄文時代の遺跡です。発掘調査の結果、幸田貝塚、貝の花貝塚、子住跡や埋蔵された人骨、土器・石器などの生活道具が多数出土しました。

こうした調査結果から、当時のムラの姿を知る手がかりが得られます。

天文七年(一五二八)、小田原の北条氏綱、氏康の七騎と安房や上総に勢力を拡大してきた里見義実と、彼が盛りだてていた足利義満の三千騎が、相模台を中心として合戦を行いました。

小金の高城氏はこの合戦の際、北条氏綱に味方し、戦功を上げ、北条氏から領地を授けられています。

現在、聖徳寺大内に「けいせい塚」と呼ばれる塚があり、この塚は相模台合戦の戦死者の供養塚です。

天文六年(一五三七)に完成した小金城は、現在の太谷口の台地上にありました。この小金城を築いた高城氏は、

松浦駅付近(相模台)で一万騎が入りみだれての合戦があった

この特集でふれた、郷土史・文化財はほんの一部です。興味ある人は文化ホール郷土資料室(お出かけ下さい)または図書館には「松浦市史」があります。

聖徳寺大内の「けいせい塚」

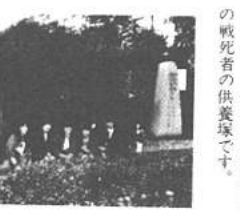

相模台合戦の戦死者の供養塚です。

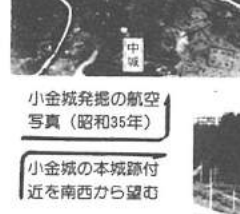

小金城発掘の航空写真(昭和35年) 小金城の本城跡付近を南西から望む

# 千景トだけ興味をもてみませんか わがまちの誇れる郷土史・文化財

## 江戸時代の最大のイベント 小金牧で将軍のお鹿狩り

(現在の松飛台付近)



将軍のお鹿狩りを描いた絵図。写真のほぼ中央の台地が将軍のお立場

現在の松飛台にある将軍お立場の石碑

将軍による鹿狩りは、小金から嘉永二年(一八四九)にかけて直前、家内、家産、家産の狩(今の松飛台付近)を舞台として、享保十年(一七二五)軍により行われました。

この鹿狩りの目的は、①猪の繁殖による農地の被害②耕地を守る③軍事的教練④将軍の進退等を考えました。

吉宗の一回目のお鹿狩りに、旗本二千人が参加。数万人という百姓が勢子として三日三晩にわたって将軍がいるお立場(高さ五メートルほどの高い塚)付近へ追いつめました。

この時の得物は鹿が八百二十六疋、猪が五疋、狼が一疋であったということです。

このように参加した人数や得物の数からしても、松浦市域で歴史上最大のイベントといえ、この鹿狩りに関係する資料は、日本各地に残っています。

## 先祖は小金牧を管理する 役人・牧士をしていました

千景 安村忠彦さん

吉岡幸男さん、秋谷康男さん、川上博久さん

獅子の踊り手は、日枝神社の氏子の長男から選ばれるんです。私たちが三人が組んだのは四年前。前の踊り手が辞職になって教わるのですが、一年めは、前に合わせて踊るのがせいぜい。今年あたりは少し余裕もあって、正味、一時間から一時間三十分位踊り続けるんです。楽しいです。でも、私たちの代でこの獅子舞を終わらせてはまずいです。

四、五年で何とか踊りも覚えられたら、そうしたら、次の組に教えるべし。引退しようと思えば、このメンバーで踊る年はないです。

獅子の踊り手は、日枝神社の氏子の長男から選ばれるんです。私たちが三人が組んだのは四年前。前の踊り手が辞職になって教わるのですが、一年めは、前に合わせて踊るのがせいぜい。今年あたりは少し余裕もあって、正味、一時間から一時間三十分位踊り続けるんです。楽しいです。でも、私たちの代でこの獅子舞を終わらせてはまずいです。

四、五年で何とか踊りも覚えられたら、そうしたら、次の組に教えるべし。引退しようと思えば、このメンバーで踊る年はないです。



和名ヶ谷・日枝神社の獅子舞を踊っています

この特集でふれた、郷土史・文化財はほんの一部です。興味ある人は文化ホール郷土資料室(お出かけ下さい)または図書館には「松浦市史」があります。

聖徳寺大内の「けいせい塚」

和名ヶ谷・日枝神社の獅子舞を踊っています

この特集でふれた、郷土史・文化財はほんの一部です。興味ある人は文化ホール郷土資料室(お出かけ下さい)または図書館には「松浦市史」があります。

聖徳寺大内の「けいせい塚」

## 郷土に愛着をもつ心を 少しずつ増やせたら...

松浦史談会代表 青木源内さん

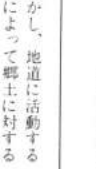

私たちの会は、三十五年六月に誕生したもので、この種の会では最も古いんです。活動目的は、古く、歴史、民俗、伝承、民話の研究発表

実際の活動としては、二十二年間、毎月一回行っている例会で、会員相互の研究発表、講演、市内外の史跡の探訪を行っています。また、毎年一回、機関紙「松浦史談」を発行しています。

こうした私たちの活動はただ生きる上では、必要のないものです。また、効果や成果が目に見えないものでもありません。

文化ホール郷土資料展示室へ是非おいで下さい

郷土資料展示室は、市内の様々な文化財を軸として、松浦の歴史の流れを一覧できるような展示をしました。松浦の先住者の生活と文化をテーマとした「原始・古代のムラ」をはじめ、「中世の成り立ち」を、「近世村落とその成り立ち」まで紹介しています。また、各展示の内容を、より深く理解していただくための

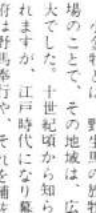

文化ホール郷土資料展示室へ是非おいで下さい

郷土資料展示室は、市内の様々な文化財を軸として、松浦の歴史の流れを一覧できるような展示をしました。松浦の先住者の生活と文化をテーマとした「原始・古代のムラ」をはじめ、「中世の成り立ち」を、「近世村落とその成り立ち」まで紹介しています。また、各展示の内容を、より深く理解していただくための

## 溜脇遺跡(幸谷)・下水遺跡(新田)の発掘調査終盤に

溜脇遺跡調査部長 松浦有一郎さん



松浦市域は縄文銀座だった

国民が共有する財産で、一度破壊すると二度と復元することができません。

市内には縄文・弥生・古墳時代の遺跡が百六十七ヶ所確認されています。

このうち、大部分が縄文時代の遺跡です。発掘調査の結果、幸田貝塚、貝の花貝塚、子住跡や埋蔵された人骨、土器・石器などの生活道具が多数出土しました。

こうした調査結果から、当時のムラの姿を知る手がかりが得られます。

天文七年(一五二八)、小田原の北条氏綱、氏康の七騎と安房や上総に勢力を拡大してきた里見義実と、彼が盛りだてていた足利義満の三千騎が、相模台を中心として合戦を行いました。

小金の高城氏はこの合戦の際、北条氏綱に味方し、戦功を上げ、北条氏から領地を授けられています。

現在、聖徳寺大内に「けいせい塚」と呼ばれる塚があり、この塚は相模台合戦の戦死者の供養塚です。

天文六年(一五三七)に完成した小金城は、現在の太谷口の台地上にありました。この小金城を築いた高城氏は、

松浦駅付近(相模台)で一万騎が入りみだれての合戦があった

この特集でふれた、郷土史・文化財はほんの一部です。興味ある人は文化ホール郷土資料室(お出かけ下さい)または図書館には「松浦市史」があります。

聖徳寺大内の「けいせい塚」



相模台合戦の戦死者の供養塚です。



小金城発掘の航空写真(昭和35年) 小金城の本城跡付近を南西から望む

## 溜脇遺跡(幸谷)・下水遺跡(新田)の発掘調査終盤に

溜脇遺跡調査部長 松浦有一郎さん



松浦市域は縄文銀座だった

国民が共有する財産で、一度破壊すると二度と復元することができません。

市内には縄文・弥生・古墳時代の遺跡が百六十七ヶ所確認されています。

このうち、大部分が縄文時代の遺跡です。発掘調査の結果、幸田貝塚、貝の花貝塚、子住跡や埋蔵された人骨、土器・石器などの生活道具が多数出土しました。

こうした調査結果から、当時のムラの姿を知る手がかりが得られます。

天文七年(一五二八)、小田原の北条氏綱、氏康の七騎と安房や上総に勢力を拡大してきた里見義実と、彼が盛りだてていた足利義満の三千騎が、相模台を中心として合戦を行いました。

小金の高城氏はこの合戦の際、北条氏綱に味方し、戦功を上げ、北条氏から領地を授けられています。

現在、聖徳寺大内に「けいせい塚」と呼ばれる塚があり、この塚は相模台合戦の戦死者の供養塚です。

天文六年(一五三七)に完成した小金城は、現在の太谷口の台地上にありました。この小金城を築いた高城氏は、

松浦駅付近(相模台)で一万騎が入りみだれての合戦があった

この特集でふれた、郷土史・文化財はほんの一部です。興味ある人は文化ホール郷土資料室(お出かけ下さい)または図書館には「松浦市史」があります。

聖徳寺大内の「けいせい塚」



相模台合戦の戦死者の供養塚です。

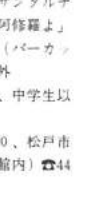

小金城発掘の航空写真(昭和35年) 小金城の本城跡付近を南西から望む

## 溜脇遺跡(幸谷)・下水遺跡(新田)の発掘調査終盤に

溜脇遺跡調査部長 松浦有一郎さん



松浦市域は縄文銀座だった

国民が共有する財産で、一度破壊すると二度と復元することができません。

市内には縄文・弥生・古墳時代の遺跡が百六十七ヶ所確認されています。

このうち、大部分が縄文時代の遺跡です。発掘調査の結果、幸田貝塚、貝の花貝塚、子住跡や埋蔵された人骨、土器・石器などの生活道具が多数出土しました。

こうした調査結果から、当時のムラの姿を知る手がかりが得られます。

天文七年(一五二八)、小田原の北条氏綱、氏康の七騎と安房や上総に勢力を拡大してきた里見義実と、彼が盛りだてていた足利義満の三千騎が、相模台を中心として合戦を行いました。

小金の高城氏はこの合戦の際、北条氏綱に味方し、戦功を上げ、北条氏から領地を授けられています。

現在、聖徳寺大内に「けいせい塚」と呼ばれる塚があり、この塚は相模台合戦の戦死者の供養塚です。

天文六年(一五三七)に完成した小金城は、現在の太谷口の台地上にありました。この小金城を築いた高城氏は、

松浦駅付近(相模台)で一万騎が入りみだれての合戦があった

この特集でふれた、郷土史・文化財はほんの一部です。興味ある人は文化ホール郷土資料室(お出かけ下さい)または図書館には「松浦市史」があります。

聖徳寺大内の「けいせい塚」



相模台合戦の戦死者の供養塚です。

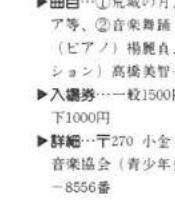

小金城発掘の航空写真(昭和35年) 小金城の本城跡付近を南西から望む

遺跡の発掘調査を期に 結成しました

私たちの会は、昨年の寒風台遺跡発掘調査に携わったメンバーを中心に、発掘が終わった十月に結成しました。

百日以上発掘作業を行いましたので、この知識と体験を仲間とともに深めたいという思いから結成の動機と言えます。メンバーは十八歳から八十四歳までの二十

四人で主婦が大半です。一回の例会や会報づくり、見学会など、活動は割と活発なんです。

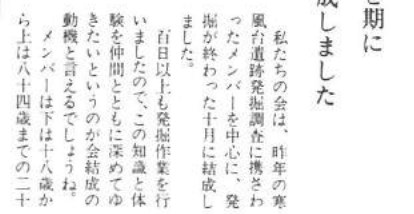

例会はとにもよらず、活発な意見交換が。

小金大谷口城を築いた高城氏は、東葛地方など広大な地域を支配した

平高望を祖とする千景氏と深い関係にあった一族で、寛正六年(一四六〇)から天正十八年(一五九〇)まで松浦市域を支配しました。高城氏が最も栄えたのも、この頃で、



小金城発掘の航空写真(昭和35年) 小金城の本城跡付近を南西から望む

ねずみを撲滅しよう 一駆除薬剤をあつせん

ねずみの被害をお困りの人は町会、自治会等を通して申し込んで下さい。

フルアクリン 1kg(100g入りの) 150g入りの	フルアクリン 1kg(100g入りの) 150g入りの
定価 160円	100円
補助金 50円	30円

●市か25%以下の補助  
●申込期間...①11月29日(月)~12月4日(土)②12月6日(月)~12月11日(土)③12月13日(月)~12月18日(土)  
●詳細...環境部管理課内線413番

所得税第2期分の納期限は11月30日(火) - 松浦税務署 -

ねずみを撲滅しよう 一駆除薬剤をあつせん

ねずみの被害をお困りの人は町会、自治会等を通して申し込んで下さい。

フルアクリン 1kg(100g入りの) 150g入りの	フルアクリン 1kg(100g入りの) 150g入りの
定価 160円	100円
補助金 50円	30円

●市か25%以下の補助  
●申込期間...①11月29日(月)~12月4日(土)②12月6日(月)~12月11日(土)③12月13日(月)~12月18日(土)  
●詳細...環境部管理課内線413番

所得税第2期分の納期限は11月30日(火) - 松浦税務署 -

ねずみを撲滅しよう 一駆除薬剤をあつせん

ねずみの被害をお困りの人は町会、自治会等を通して申し込んで下さい。

フルアクリン 1kg(100g入りの) 150g入りの	フルアクリン 1kg(100g入りの) 150g入りの
定価 160円	100円
補助金 50円	30円

●市か25%以下の補助  
●申込期間...①11月29日(月)~12月4日(土)②12月6日(月)~12月11日(土)③12月13日(月)~12月18日(土)  
●詳細...環境部管理課内線413番

所得税第2期分の納期限は11月30日(火) - 松浦税務署 -

### 塩蔵わかめの

### 試買テスト

# 平均で約1/2が食塩

わかめの加工方法には干しわかめと塩蔵わかめと二種類があります。近年手軽に使える塩蔵わかめが増えています。

塩蔵わかめの場合、本来品質保存用の食塩が少量入れ、必要以上に使われているのではないかと、この疑問も出ています。

そこで、消費生活課では、塩蔵わかめの食塩含有率について調査しました。

#### 食塩七〇以上の商品も

チストは、JAS（日本農産規格）品と非JAS品。その結果、全体の食塩含有率は平均は四九・三％でした。



食塩含有率を測定

十二品の計二十二品を対象に行いました。

その結果、全体の食塩含有率は平均は四九・三％でした。

しかし、なかには七三・五％も含まれているものもありました。

JAS品と非JAS品の比較では、JAS品の平均が四〇・三％であったのに対し、非JAS品が五六・八％と食塩を多く含んでいました。

#### 価格の比較が困難

A品とB品を比較（表一）すると、一見B品の方が安く見えます。

しかし、塩抜きしてわかめだけの価格を比べると、A品がわずかですが、安くありません。

このように、価格の比較が困難なものも塩蔵わかめの特徴です。

#### JAS品のすすめ

JAS規格では、一定の品質基準を定めているほか、食塩は四〇％以下で充分保存効果があるとしています。今回のテストでも、JAS品の方が食塩含有率も低く、品質も

平均して非JAS品を上回っています。

買ひ物の際には、JASマークが目安になります。しかし今日JAS品はわかめ生産量の五割を占めているにすぎません。

そこでJAS品の普及が望まれますが、そのためには、消費者自身がJAS品を見直すことが、まず必要となるのではないのでしょうか。

品名	A品 (JAS品)		B品 (非JAS品)	
	量	塩	量	塩
わかめ	200g	198%	300g	134%
わかめ	200g	39%	45%	45%
食塩含有率	40%	40%	70%	70%
食塩含有率	28.7%	28.7%	72.5%	72.5%
わかめ	162%	162%	162%	162%

## 不用品交換情報

### ハガキで申し込んで下さい

#### 今回掲載分の紹介

五日（当日消印有効）①希望品名の住所②氏名③電話番号④昼間の連絡先を、ハガキに明記。ハガキ一枚に品名一点のみ。

▼相手の紹介：品名に補足を記入し、当選者に連絡をします。

▼紹介後は自主交渉となります。

▼申込先：〒271-1 根室二八七五 松戸市役所消費生活課不用品交換情報担当

### 譲ります

- 【家庭用】◆タフベッド 四四四四
- ◆ソファベッド W三三三三
- ◆一面鏡五五五五
- ◆木製学習机三三三三
- ◆食卓テーブル W三三三三
- ◆電気製氷機 ◆小型冷蔵庫
- ◆パネルヒーター ◆電気ガス
- ◆シャワー ◆電気掃除機
- ◆二式二千元 ◆電気掃除機
- ◆千五百円 ◆シャワー
- ◆一万元 ◆ヘアセット

## 市場情報

みかんの知識

みかんは、瀬戸内、太平洋沿岸に沿って、九州、四国、近畿、東海の各地方が主産地となっています。

出荷地では、千葉県の出荷量が北限です。

小見川が北限で、近年生産技術が進歩し、ほとんどの時期に出回るようになりました。

味の基準

出荷場では外観・色等を基準に等級が、大きさについて等級が秀・優・良

○等級：LL・L・M・S

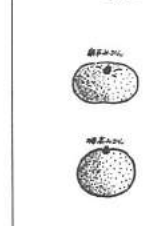

ハウスみかんではMSのものか、露地ではLS・Mが味が良いとされています。

図で示したように、上を扁平みかん、下を腰高みかんといえます。

一般に腰高みかんは、樹齢（木の成熟度合）が若く扁平みかんは、樹齢、樹勢ともに成熟期にあります。

したがって、品質は扁平みかんが勝っています。

多少傷があっても、扁平でやわらかみのあるみかんを選び、試食してみることが一番です。

## あなたの健康

60

①目の前が暗くなり、気持が悪くなって急に意識を失い、倒れてしまう脳貧血のめまい。

②目は開けようとするが開けられないが、周囲がぐるぐる回ったり、横に動いたりするのは、ふらつきがあったり、目がチカチカしたりする平衡機能失調のめまい。

③不定で、数多くのめまいが起る精神的要因性めまい。

④三種に大別されます。

（貧血型のめまい）このなかで一番多いのは起立性調節障害です。これは急に立ちあがったり、長く立ったりすると血管収縮がうまくいかず、下方に血液がたまり脳貧血を起す自律神経失調症で、成長期の運動不足などが問題になっています。

他に、浮き上がる感じなど、低血圧や変動しやすい高血圧、血液・循環・ホルモンの異常などもこの型に含まれます。

（平衡機能性のめまい）我々は日常、無意識のうちに体のバランスを保っています。パレリナを上させていることでこの機能を向上させているのですが、反面、長い間寝ているとふらつきや歩けなくなったりして体のバランス調整は、四肢の感覚や目や耳部からの刺激を脳で受けたり、耳の奥の内耳にある前庭器（耳石器・三半規管）が体の動きを感じて、最も重要な刺激を脳に伝えたりして、総合的に平衡が保たれているのです。

## めまい

めまいの型とその率

型	率	分	率
貧血型	96	起立性調節障害	30%
	40	自律神経失調	10
	5	循環器系その他	5
平衡機能性	55	動揺性めまい	30
	6	巨性めまい	20
	2	脳性めまい	2
精神心因性	15	不明	15
	15	不明	15

※計が100を超えているのは混合型を複数として計算したためです。

## 私の散歩道



### 故郷に似た江戸川堤

### 小山和広さん(小山)

私は松戸に住んで五年目、何の因果か名前と同じ地名の小山に住むようになろう。

とは思ってもみなかった、二十三年の青年です。

すぐ近くには江戸川が流

れ、流れにそって土手を歩いていくと、ゴルフ場、運動場、左側にはまだ多くの田んぼや畑が残っています。今は、二輪車という愛車がありますので、のんびり歩くことはあまりありませんが、都会から開放された雰囲気を感じることができ、土田舎の土を思い出すことも時々あります。

晴れた休日には土手に寝ころんだり、子どもたちといっしょに遊んだり、からだ全体で陽の光を受けて気持ちがいいですよ。

皆さんも土手を歩いてみませんか？

若者のデートコースとしてもすてきだろうなあーとすらやましく思います。



「前向きに生きる。誰もが望むことだが、その歩み続けるのはたやすいことではない。」

県立松戸養護学校高等部三年に在学する新里 真君は、前向きの歩みを着実に続けている青年といえるだろう。

十月に島根市で行われた全国身体障害者スポーツ大会に出場。車イスでの自己競走と砲丸投げに金メダルを獲得している。

足の不自由さにもめげず腕腕の力を頼りに走り抜け、投げきった。記録は、百いを三〇・四秒、砲丸投げに五十七〇・四

### 二種目に金メダル

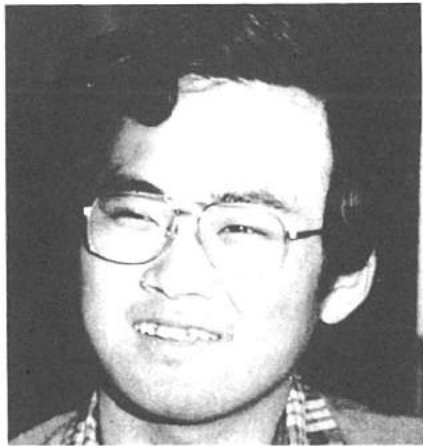

全国身体障害者スポーツ大会に出場した  
新里 真さん(18歳)

これは大会新記録だった。「僕は本当は野球が好きなんです。今回の競技はあんまり自信がなかった」とはにかむ新里君。

そんな彼を指導の先生たちが助ま、トレーニングに向かわせた。

砲丸投げの飛距離アップに

「これは大会新記録だった。彼独自の理論と工夫が生まれた。」

車イスに乗って砲丸を投げるため、ふんばりがきかない。そこで、左腕を大きくふり、上体を回転させ、その反動を利用して投げる方法を考案しました。

いわば、新理論とでもいえる方法をひっそりと出

## 林間学園 白樺高原荘 軽井沢荘

市民の皆さんご利用を

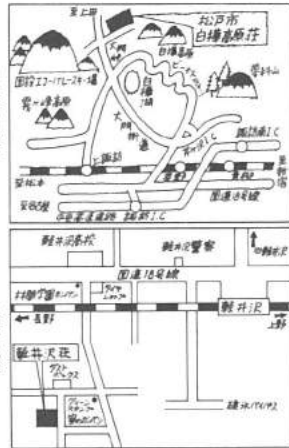

- ▼開園日：十二月二十四日(月)～一月十日(日) 一月十一日～一月十三日まで休館、以後は毎週月曜日が休館です。
- ▼食事の注文：白樺高原荘・軽井沢荘より出前は原則として不可。
- ▼申込方法：利用日の一か月前から電話予約を受け、利用日の七日前までに発行して申し込み手続きを。
- ▼所在地：長野県小県郡長門町大門
- ▼宿泊料：大人八百円、子ども(小中学生)四百円、暖房料一人一泊につき二百円
- ▼定員：百五十人
- ▼施設：エレベーター、スキー場
- ▼白樺高原荘から車で約二十分
- ▼オープン二年目を迎え、リフトの数も三基増設され計八基、初心者から上級者まで楽しめます。

### ふれあい広場プログラム

時間	第1会場(1階)	第2会場(2階)	第3会場(3階)
午前9時00分	開会式		
午前9時10分	手話劇	手話劇	手話劇
午前9時15分	手話付落語	手話付落語	手話付落語
正午	お昼休み	お昼休み	お昼休み
午後1時	ふれあい講座	ふれあい講座	ふれあい講座
午後2時	ミニコンサート	ミニコンサート	ミニコンサート
午後3時	閉会式		

障害を持つ人と健康な人のふれあい広場 皆さんの参加をお待ちしています

▼所在地：長野県北佐久郡軽井沢町軽井沢

▼定員：十人

▼予約と問い合わせ：教育委員会 社会福祉課 電話：二六六番

### 衛生防食

#### 技術講習会

- ▼日時：十二月七日(火)午前九時十五分～午後四時十五分
- ▼会場：千葉県機械金属試験場講堂(千葉市天台町二〇六番)
- ▼演題：喫食による防食・電気調理
- ▼参加費：無料(テキスト代八百円)
- ▼定員：百人
- ▼申込み：ハダキに勤務先所在地電話番号、参加者の所属、氏名を明記し、千葉県機械金属試験場分析課まで ☎ ☎四七二〇二二〇一番

### 「家計簿あつせん 中止のお知らせ」

昭和58年用「明るい生活の家計簿」のあつせんは都合により中止させていただきます。

▼詳細：消費生活課内線三二二番

### 危険物取扱者試験

- ▼日時：昭和五十八年一月三十日(日)午前十時から
- ▼会場：市川市(千葉商科大学学生定)
- ▼試験種類：甲種一三千円、乙種四類二千円、丙種千六百円
- ▼受付場所および詳細：十二月六日～九日まで消防局子防課危険物係 ☎一五一四一内線三五番へ

### 松の実コーラス

- ▼日時：毎週水曜日午後一時～四時まで
- ▼会場：市民会館音楽室
- ▼講師：明松彰氏、竹内照子氏(ボイストレーナー)
- ▼会費：月千円
- ▼詳細：赤間 ☎一六五二三番

### 松戸アコーディオンサークル

- ▼日時：毎月第一、第三土曜日午後二時～四時
- ▼会場：大切公民館三階会議室
- ▼会費：月二千円(入会金千円)
- ▼詳細：野沢 ☎一五四四番

### ペン習字サークル

- ▼日時：毎月第一、第三土曜日午後二時～四時
- ▼会場：大切公民館三階会議室
- ▼会費：月二千円(入会金千円)
- ▼詳細：野沢 ☎一五四四番

### 渡しの旬会 (俳句研究会)

- ▼日時：毎月第二日曜日午後一時～四時
- ▼会場：大切公民館三階第二講座
- ▼詳細：河上 ☎四六四三番

### 松戸シティファイル

- ▼募集内容：弦楽器若手、オボエ、バスーン、ホルン各一人
- ▼練習日：毎週金曜日午後六時四十五分～(高校生以上)
- ▼会費：月三千円
- ▼詳細：水嶋 ☎四六二八番

### 丹草書道会

- ▼日時：毎週火曜日(月三回)午前十時～正午
- ▼会場：古ヶ崎市民センター
- ▼会費：月三千円
- ▼詳細：水嶋 ☎四六二八番

## まちかどで、みんなは!



高田 美香さん(18歳) (学生・大谷口)

### 友達と待ち合わせ

もうすぐ十二月、風は冷たく、行き交う人の足も心なしかざりざりしている感じがして、さびしい感じがして、友達と待ち合わせです。

昨年まで受験勉強で遊ばなかつたけれど、今は花の女子大生、好きなレコードも聴けるし、アルバイトをして罰とお金の自由がさくから、女子大生としての楽しさ、松戸で学び、学校の友達に田舎くさいなんていうけど私は結構好きで好きですよ。アッ、友達が出来たわ。それじゃ、さよなら。

### サークル会員募集

#### 松の実コーラス

- ▼日時：毎週水曜日午後一時～四時まで
- ▼会場：市民会館音楽室
- ▼講師：明松彰氏、竹内照子氏(ボイストレーナー)
- ▼会費：月千円
- ▼詳細：赤間 ☎一六五二三番

#### 松戸アコーディオンサークル

- ▼日時：毎月第一、第三土曜日午後二時～四時
- ▼会場：大切公民館三階会議室
- ▼会費：月二千円(入会金千円)
- ▼詳細：野沢 ☎一五四四番

#### ペン習字サークル

- ▼日時：毎月第一、第三土曜日午後二時～四時
- ▼会場：大切公民館三階会議室
- ▼会費：月二千円(入会金千円)
- ▼詳細：野沢 ☎一五四四番

#### 渡しの旬会 (俳句研究会)

- ▼日時：毎月第二日曜日午後一時～四時
- ▼会場：大切公民館三階第二講座
- ▼詳細：河上 ☎四六四三番

#### 松戸シティファイル

- ▼募集内容：弦楽器若手、オボエ、バスーン、ホルン各一人
- ▼練習日：毎週金曜日午後六時四十五分～(高校生以上)
- ▼会費：月三千円
- ▼詳細：水嶋 ☎四六二八番

#### 丹草書道会

- ▼日時：毎週火曜日(月三回)午前十時～正午
- ▼会場：古ヶ崎市民センター
- ▼会費：月三千円
- ▼詳細：水嶋 ☎四六二八番

# まつど史

## 松戸史談会

～第4回立砂忌の集い～

- ▶日時…12月5日(日)午後1時
- ▶集合場所…馬橋駅東口下車、松戸信用金庫馬橋支店前・立砂田居跡(雨天でも)
- ▶内容…万満寺できりん今狼象師から立砂に関する郷土史談を聴く
- ▶会費…1人200円(どなたでも)
- ▶詳細…青本☎62-2702番

## もみじ狩りと松戸の歴史

- ▶日時…11月25日(木)北小金駅午前9時30分集合
- ▶場所…本1寺
- ▶人員…30人
- ▶会費…1000円(打撃料及び、弁当代)
- ▶講師…松下邦夫氏(元松戸市立図書館長、郷土史研究者)
- ▶テキスト…「松戸の歴史案内」松下邦夫著
- ▶申込み…ともしび読書会・山田☎85-0607番

## 市民劇団アトリエ公演

- ▶日時…11月27日(土)午後6時30分開演、7時開演(上演時間1時間)
- ▶会場…市民会館、第1・第2会議室
- ▶入場料…300円
- ▶内容…「にび色の巻」
- ▶詳細…石上☎95-9178番(但し仕のみ)

## ねたきり老人家庭介護教室

- ▶日時…11月30日午後1時～4時
- ▶会場…流山市文化会館
- ▶内容…老人看護の心得、寝室、寝具のあり方、寝巻き、おむつの交換、床ずれの予防、身体各部の清潔を保つ方法など
- ▶会費…無料
- ▶申込み…おせわ課☎内線596番

## 秋季さつき展

- ▶日時…11月20日(土)、21日(日)午前9時～午後5時
- ▶会場…常盤平市民センター大ホール
- ▶主催…松戸さつき会、日本さつき会松戸支部
- ▶詳細…鈴木☎63-7752番

## '82さようなら チャリティパーティ

- ▶日時…12月14日(火)午後6時～9時まで
- ▶会場…ニューオーターニ松戸、16階北斗の間
- ▶会費…6000円
- ▶申込み…商工会議所内松戸人会議所事務局☎64-3111番

## 市民詩吟教室

- ▶日時…12月4日(土)、1月8日(土)午後6時～8時
- ▶会場…市民会館
- ▶講師…若岡神国民
- ▶参加費…無料
- ▶用意するもの…筆記用具
- ▶詳細…詩吟区風会総本部☎88-0693番

## 創立30周年記念 市民合唱団第13回演奏会

- ▶日時…12月5日(日)午後2時
- ▶会場…市民会館ホール
- ▶入場料…400円
- ▶演奏曲…フォーレ作曲「レクイエム」、山田耕筰作曲集外
- ▶詳細…朝倉☎43-0573番

## BIG・BAND・JAZZ 4th コンサート

- ▶日時…11月25日(木)午後6時開演、午後6時30分開演
- ▶会場…市民劇場
- ▶入場料…300円
- ▶出演…松戸スウィングセピア
- ▶詳細…深野☎87-4095番

## 音楽の広場

- ▶日時…11月30日(火)午後1時30分～3時30分
- ▶会場…市民会館・音楽室
- ▶講師…工藤和菜氏
- ▶対象…一般市民
- ▶詳細…社会教育課☎内線304番

## 青少年会館文化祭 出場者募集

- ▶日時…12月5日(日)午前9時
- ▶会場…青少年会館
- ▶種目と定員…①卓球大会50人②将棋大会15人
- ▶資格…小学校4年生以上
- ▶参加費…無料
- ▶申込み…11月30日(火)まで電話で、青少年会館☎44-8556番へ

## なんでも相談日

- ▶日時…11月28日(日)午後1時から午後4時まで
- ▶会場…馬橋支所会議室
- ▶相談内容…税金、年金、相続、不動産登記に関する問題その他
- ▶相談担当者…税理士、司法書士、社会保険労務士、土地家屋調査士、一級建築士、宅地建物取引士等
- ▶相談料…無料
- ▶詳細…松戸商工会議所☎64-3111番

## 心臓病児(者)に関する ボランティア地方研修会

- ▶日時…11月27日(土)午前10時～午後4時
- ▶会場…千葉県労働者福祉センター☎472-41-6211番(国鉄千葉駅から市役所行きバスで労働者福祉センター前下車)
- ▶申込み…小林勝利・小金清志☎1-14☎42-2200番



## 松戸の保護樹木 (8)

樹木名…ダイオウショウ  
高さ…14m、幹まわり…14m  
所在地…千駄堀887  
所有者…土屋武氏  
北本南部原産の「マツ科」の落葉樹、大きいもので高さ30m、幹回り3mにも達する。日本には明治の末渡来した。マツ類のなかで葉が最も長く普通は30cm内外であるが、50cmにおよぶものもある。推定樹齢60年。

## 新しいフィルム(16mm) を購入しました

- ▶濃画・児童劇…おぼけて山(21分)、ちびでか物語(41分)、春風の子どもたち(49分)、ぼくのロボット(45分)
- ▶社会教育一般…我が子どもに語りかけるとき(31分)、反戦期～心をひらく交換ノート(30分)、善悪のけじめを有する(31分)、人間の性(20分)、にんげんをかえせ(20分)
- ▶申込み…社会教育課☎内線464番

## 愛の献血

項目	時期	区域	主 任
献血	11月27日(土)	松戸市	松戸市健康課
献血	11月28日(日)	流山市	流山市健康課
献血	11月29日(月)	船橋市	船橋市健康課
献血	11月30日(火)	松戸市	松戸市健康課
献血	12月1日(水)	流山市	流山市健康課
献血	12月2日(木)	船橋市	船橋市健康課

▶詳細…健康管理課☎内線412番

## 看護学生 (進学コース)募集

- ▶人員…20人
- ▶資格…①高等学校衛生看護科を卒業した進者或姉妹の進者或姉妹を有する後3年以上進者或姉妹として業務に従事した人
- ▶願書受付…昭和58年1月17日～2月7日
- ▶試験期日…昭和58年2月16日～2月17日
- ▶詳細…市立病院附属看護専門学校☎63-2171番内線274番

# 健康相談

- ▶日時…毎月第2木曜日午前9時30分～11時30分
- ▶会場…東部老人福祉センター
- ▶対象…市内に在住の満60歳以上の者
- ▶内容…生活相談も含めた健康管理上の相談
- ▶申込み…東部老人福祉センター☎92-3701番

## 療育相談

- ▶対象…5か月以上の乳幼児で股関節臼検診未受診者または運動機能に心配のある乳幼児
- ▶日時…毎月第2木曜日午後1時～1時30分受け付け
- ▶会場…松戸保健所健康相談コーナー(母子健康手帳を持参)
- ▶申込み…松戸保健所保健指導課☎61-2111内線253番

## おしどり学級

- (少きはじめたお二人へ)
- ▶日時…12月5日(日)午後0時30分～3時、12月18日(土)午後1時30分～4時(2日間を終了)
- ▶会場…衛生会館3階会議室
- ▶内容…1日目=男女の生理、不妊、妊娠について、基礎体温のつけ方。2日目=赤ちゃんをとりまく環境・親業とは(1日目に希望者には産後抗体検査を有料で実施します)
- ▶対象…婚約・新婚の男女(カップルのうち1人でも可)
- ▶定員…50人(先着順)
- ▶申込み…健康管理課☎内線230番

# お知らせ

市のようす (11月1日現在)

人口	414,783人 (+607)	1)は前月比
男	209,724人 (+313)	2)は前月比
女	205,059人 (+294)	3)は前月比
世帯	134,511世帯 (+205)	4)は前月比

●市役所(66)1111 根本387-5 ●常盤平支所(87)2131 常盤平3-30 ●小金支所(41)5101 小金まよしヶ丘3-1-1  
●小金原支所(44)4151 小金原6-6-2 ●六実支所(85)2013 五香六実543-1 ●馬橋支所(45)2131 馬橋2515-1  
●新松戸支所(43)5111 新松戸3-27 ●矢切支所(62)3181 三天小笠3-10-5

# スポーツ

## バドミントン クラブ対抗戦

- ▶日時…12月19日(日)午前9時～午後5時
- ▶場所…運動公園体育館
- ▶会場…12月11日(土)午後7時運動公園会議室(大会組み合わせ会議を行います)
- ▶種目…男子A=3ペア(6人)、B=3ペア(6人)、女子A=3ペア(6人) B=3ペア(6人)
- ▶参加料…1チーム(3ペア)=2000円(但しクラブ登録料、1000円、シャトルコック個人持ち)
- ▶申込み…ハガキで12月9日までに、〒270 平賀209-49・木田見光男☎42-8742番

## 家庭婦人卓球大会

- ▶日時…12月10日(金)午前9時30分
- ▶会場…運動公園体育館
- ▶対象…家庭婦人卓球連盟加盟団体
- ▶種目…団体戦、4単1複ラケットA～Dクラス
- ▶参加料…1人2000円
- ▶申込み…12月4日(土)午前10時代表者会議(運動公園武道館会議室)席上で直接申し込む
- ▶詳細…家庭婦人卓球連盟・風口☎43-2456番

## 心のふれあいを大切に 障害者に理解を

## 明地区卓球教室

- ▶日時…12月5日(日)12日(日)午前9時30分～午後0時30分
- ▶会場…上本郷第二小学校体育館
- ▶対象…明地区在住の市民
- ▶申込み…当日会場
- ▶詳細…明地区体育指導委員・渡辺☎62-4731番

## 壮年体カテスト

項目	実施地区	実施日程
申込	11月22日(土)～24日(月)	
会場	市立小学校 体育館(1階)	
対象	松戸市市民(30歳以上)男女	
申込み	当日会場	
申込	午前9時～午後5時	午後5時～7時
詳細	新木☎62-0341	矢野☎62-8700

## 休日医療体制

健康保険証を忘れずに /

◆緊急休日在宅当直 ☎午前9時～午後5時 テレオナジーサービス☎66-0010番

◆休日歯科診療所・午前9時～正午 衛生会館内☎68-3553番

◆休日・土曜日夜間急病診療所・午後8時～11時 衛生会館内☎68-3756番

今月は市・県民税(第4期)の納期です。  
納期内納付にご協力を

編集・発行=松戸市役所広報課 電話(66)1111



# 夢をのせて舞いあがれ

## 小金北小学校で凧あげ大会

たこ

小金北小学校の児童全員が手作りの凧あげに挑戦しました。上級生と下級生がチームを組み、五、六個のつながつた凧を大空へと舞いあがらせました

### 文化ホールギャラリー

12月

- ▼特殊学級作品展：十日まで
- ▼第二回W展：十四日～十九日
- ▼あかね書心社展：十四日～十九日
- ▼グループ展：十四日～十九日

### 映画と形劇おぼなしまつど

(入場無料・三歳九歳くらいが対象)

期日	会場	時間
十月八日	図書館本館	午後三時～三時三十分
九日	聖母スホーツパーク	午後三時～四時
十日	馬橋市民センター	午後三時～三時三十分
十五日	図書館本館	午後三時～三時三十分

▼詳細：図書館電話51-525番

### 明日に向かって走れ!!

#### 第二十八回 松戸市七草マラソン大会

種目	距離	参加資格
一般男子	10km	市内在住・在勤・在学者
社年一部	5km	市内在住・在勤の30歳～39歳の人
社年二部	5km	// 40歳以上の人
中学男子	4.9km	市内中学校在学の二・三年生男子
中学一年男子	4.9km	// 一年生男子
中学女子	3km	// 女子
一般女子	3km	市内在住・在勤・在学者
市外の部	10km	市外から参加する人

▼日時：一月七日(金)午前八時受け付け  
 ▼会場：運動公園  
 ▼申込料：一般・社年の部二百円、市外の部三百円(保険料含む)  
 ▼申込み：十二月二十二日(水)までに参加種目氏名・住所・会社名・学校名・生年月日を明記し申込料を添えて市民スポーツセンター(千二十七上本郷四三三四運動公園)または教育委員会社会体育課(内線五九三番)へ

### 鉢花を市民に無償配布

松戸市花き園芸生産組合 設立15周年記念  
 ▶日時：12月15日(水)午後1時  
 ▶会場：松戸市農協本店(北松戸) 同経済センター(馬橋支店)、同常盤平支店(常盤平)  
 ▶配布数：各会場で500鉢(先着順)  
 ▶詳細：松戸市農協指導課電話41-5151番

# 新市議会議員を紹介します

## 市民の代表48人の皆さん

▶ 11月14日、私たちが選んだ市民の代表  
▶ 48人が決まりました。  
▶ これからの4年間、市政を託す新市議  
▶ 会議員の皆さんを紹介します。(年齢は  
▶ 投票日現在、所属党派は立候補届け出に  
▶ よるものです)  
▶ 掲載順序はたてに50音順です。(敬称略)

 森 広 48歳 公明党	 本清 秀雄 46歳 無所属	 高橋 義雄 47歳 無所属	 小松 尚武 43歳 公明党	 岡戸 光雄 44歳 無所属	 池田 清 45歳 無所属
 山口 守利 49歳 日本社会党	 町山 宏之 35歳 自由民主党	 谷口 薫 46歳 日本社会党	 斉藤 敏甫 49歳 自由民主党	 小沢 暁民 41歳 無所属	 石井 和雄 52歳 無所属
 山口 善也 57歳 日本共産党	 松井 貞衛 37歳 公明党	 千田 優子 33歳 日本共産党	 渋谷 新太郎 63歳 無所属	 押鴨 裕 67歳 無所属	 石井 清 43歳 無所属
 湯浅 和子 40歳 日本社会党	 松崎 国忠 45歳 公明党	 仲田 成作 51歳 無所属	 清水 義一 49歳 日本社会党	 河上 茂 34歳 無所属	 石井 肇 57歳 無所属
 湯浅 泰之助 60歳 無所属	 丸山 和雄 54歳 無所属	 中村 重一郎 67歳 無所属	 杉山 輝典 46歳 無所属	 小倉 谷隆男 46歳 公明党	 石井 正治 61歳 無所属
 渡辺 昇 49歳 無所属	 水上 逸朗 32歳 無所属	 並木 幸雄 44歳 無所属	 鈴木 雄三 27歳 無所属	 後藤 幸男 51歳 民社党	 伊原 要 52歳 無所属
 渡辺 寛美 43歳 日本共産党	 向井 俊彦 55歳 日本共産党	 西川 仲蔵 66歳 無所属	 瀬谷 正水 73歳 無所属	 小林 健治 41歳 無所属	 大川 守 51歳 無所属
 渡辺 将勝 60歳 公明党	 元橋 スミ子 58歳 自由民主党	 糠信 作男 45歳 公明党	 高崎 照雄 39歳 公明党	 小堀 敦子 42歳 日本共産党	 岡田 脩 47歳 無所属



12月6日～11日

# ゴミの分別強化週間

最近、市内の集積所に分別されていないゴミが目立ちます。市民一人のマンナーの悪さがまわりの人に迷惑をかけることになり、時間も、きちんと分別し、曜日、時間を守って出すよう心掛けて下さい。

分別収集の徹底について、さらに皆さんのご協力をお願いする意味で、十二月六日、十一日の期間を、分別強化週間とします。

### 不法投棄はやめて

年末は、普段の二倍近いゴミが出ますが、大掃除などは早めにすませ多量のゴミは何回も回収されます。

### 年末・年始のごみ収集

指定収集日	12月 最終収集日	1月 収集開始日
月水金地区	12月29日	1月5日
火木土地区	30日	4日
月曜日地区	12月27日	1月10日
火曜日地区	28日	4日
水曜日地区	29日	5日
木曜日地区	30日	6日
金曜日地区	24日	7日
土曜日地区	25日	8日

\*リサイクル活動実施(資源ゴミ月1回収集) 地区は年間日程表に従って出して下さい。

### 年末のゴミ 収集日を守って

年末は、普段の二倍近いゴミが出ますが、大掃除などは早めにすませ多量のゴミは何回も回収されます。

### 年末年始のし尿くみとり

年末は十二月三十日まで行い、年始は二月四日から平常通り作業を行います。

かに分けて出して下さい。粗大ゴミについては、申し込みは早目をお願いします。 三〇・四六二番

### し尿浄化槽の適正な清掃を!

年末に向けて、し尿浄化槽をきれいにしようとして清掃を行う家庭が、例年非常に多くなっています。し尿浄化槽の清掃とは、保守点検の結果、必要と判断された場合に、適正な汚泥を引抜きことです。日常から保守点検に心掛け清掃については必ず保守点検業者の指示に従ってください。

### 灯油価格調査

昨年よりの約七%値上り

消費生活課では、十一月十日、市内のガソリンスタンド、燃料店を対象に、灯油価格調査を行いました。その結果、十八日当りの価格は、店頭値として千六百二十円〜千八百七

### 青少年健全育成ポスター展

内容：市内小・中学校の児童、生徒の力作 ばかり二 百四十一 点を展示

### 新松戸市営住宅 入居者募集

申込資格：①松戸市内に昭和五十七年一月三十一日以前に住民登録を、現在も居住している人(外国人であつても永住権を取得している人)またはその後日本で出生した人およびその家族で今後日本に永住する人

### 配布と受け付け

用紙配布：一月十七日(月) 一、二十四日(月)住宅課(新館二階)各支所、出張所(三十一日)まで住宅課で

種別	1 種	2 種	3 種	4 種	5 種	6 種
戸数	57戸	29戸	5戸	4戸	3戸	3戸
仕様	標準 洋室2室、洋室1室、洋室1室、洋室1室、洋室1室、洋室1室	標準 洋室2室、洋室1室、洋室1室、洋室1室、洋室1室、洋室1室	標準 洋室2室、洋室1室、洋室1室、洋室1室、洋室1室、洋室1室	標準 洋室2室、洋室1室、洋室1室、洋室1室、洋室1室、洋室1室	標準 洋室2室、洋室1室、洋室1室、洋室1室、洋室1室、洋室1室	標準 洋室2室、洋室1室、洋室1室、洋室1室、洋室1室、洋室1室

項目	1人	2人	3人	4人	5人	6人
標準 総収入	0円	0円	0円	0円	0円	0円
標準 総支出	2,121,999	2,526,999	2,949,999	3,371,500	3,800,000	4,240,000
第一種 総収入	2,122,000	2,527,000	2,950,000	3,372,000	3,801,000	4,241,000
第一種 総支出	1,900,000	2,400,000	2,900,000	3,400,000	3,900,000	4,400,000

### 昭和58年度 物品等指名競争入札

参加希望者の受け付け

- 受付期間…1月17日～2月5日
- 受付時間…午前8時30分～午後4時(土曜日は11時30分まで)
- 受付場所…企画財政部管財課、環境部管理課、水道部庶務課、教育委員会庶務課、市立病院管財課、消防局総務課
- 申請資格…昭和57年1月2日以前に創業または設立した人は申請できません。

### 昭和58年度 債却資産の申告は1月20日までに

〈申告しなればならない〉 昭和58年1月1日現在事業を営み、市内に債却資産を所有している人は、業種および個人、法人を問いません。

〈債却資産とは〉 土地・家屋以外の固定資産で、事業用に使われている次のようなものです。

- 工具・器具および備品…ロッカー、レジスターなど
- 機械および装置…原動機、工作、

### 物品等指名競争入札

業務内容…①市が発注する備品、消耗品、印刷物などを納入できる業者②建物清掃、検査業務を受託できる業者

注意…工事についての申請は別途申請です。

申請書の販売…市役所地下売店で12月6日～2月5日まで販売

詳細…管財課用度係☎内線389・635番

## フォトニュース

マレーシアから ユネスコ研修生



ユネスコ(国連教育科学文化機構)の研修生3人が、市立図書館の分館や移動図書館車「みどり号」の活動を視察に訪れました。3人はマレーシア政府の職員などで、帰国後は移動図書館車を導入するなど、意欲的な計画を練っています。

### 歴史巡りともみじ狩り

十一月二十五日、本土寺周辺で、もみじ狩りと松戸の歴史を訪ねる集いがありました。ともみじ談話会が一般市民に呼びかけたもので、当日は約五十人が参加。初冬の散策を楽しみました。





クリスマス

フォークダンスパーティー

- 日時...12月21日(火)午後6時~8時30分
会場...矢切公民館4階ホール
会費...200円
詳細...洲崎63-0885番(夜間のみ)

労災職業病

なんでも相談室

- 日時...12月18日(土)午後1時
会場...千葉中央コミュニティセンター6階講習室
費用...無料
詳細...千葉中央法律事務所404-72-25-4567番



市民スキー大会

- 日時...1月30日(日)
会場...群馬県尾瀬岩鞍スキー場
会費...1チーム10,000円、個人2,000円
申込先...大井川66-1111内554番(午前9時~午後5時)

心のふれあいを大切に

障害者に理解を

婦人科がん検診

Table with columns: 会場, 対象地区, 実施期間, 対象者, 申込方法, 費用

- 実施期日...1月下旬~2月上旬
対象者...上記地区に居住する35歳以上の女性
申込方法...ハガキに必要事項を記載の上、12月15日(当日消印有効)までに「健康管理課」まで申し込んで下さい。

Table with columns: 会場, 対象地区, 実施期間, 対象者, 申込方法, 費用

初心者のための
バントマイム入門講座

- 日時...1月13日から毎週木曜日午後7時~8時30分
会場...婦人会館ホール
会費...3000円
内容...演劇、ダンス、児童教育に創造的肉体表現をとり入れた人へ
詳細...松戸市民劇団、鎌倉65-3195番

冬休み天文教室

- 日時...12月25日(土)、1月8日(土)、午後2時~4時
会場...市民会館301会議室
対象...市内の小学校4年生以上
内容...日本の宇宙開発について
定員...160人(各回共)
申込方法...12月8日(水)午前10時から電話で受け付け(先着順)
詳細...松戸市民会館プラネタリウム室68-1237番

お知らせ
市のようす(11月1日現在)
人口 414,783人 (+607)
男 209,724人 (+313)
女 205,059人 (+294)
世帯 134,511世帯 (+205)

スキーを楽しむ会

志賀高原スキーバス

- 日時...1月13日(木)夜発~1月16日(日)朝帰着
会場...志賀高原スキー場
会費...21,000円
申込先...鹿野68-6089番

雪に親しむ会

正月スキーバス

- 日時...12月31日(金)夜発~1月4日(火)朝帰着
会場...北志賀電王スキー場
会費...ジュニア(中学生まで)=29,500円、一般=32,000円
定員...ジュニア40人、一般40人
申込先...木村87-7717番

硬式テニス

初心者教室

- 日時...1月15日(祭)から毎週日曜・祝祭日の午前10時~午後0時30分まで(合計8回)
会場...栗ヶ沢公園庭球場
参加資格...前回(昭和57年1月~2月)の教室に申し込んだ人で受講できなかった人(市内在住者に限る)
定員...60人
講習料...5000円
抽選日...12月26日(日)午前11時
申込先...12月22日(水)までに、ハガキで小田原4-35-11、松戸テニス協会・小沢清あて、42-3209番

昭和57年度

特殊学級児童・

生徒作品展

- 目的...平素の学習の一端を公開し、地域社会の人々に障害児教育に対する理解を深めてもらう機会とするものです。
日時...12月4日(土)午後1時から12月10日(金)午後5時まで
会場...松戸市文化ホール
詳細...教育委員会指導課内線339番

シイタケ原木の

あっせん

- 価格...原木1本(直径10cm前後x1m)=210円、種駒20個(原木1本分)=70円、打込用丸ノミ1丁=1300円、丸ノミ替刃1丁=450円
あっせん数量...原木3000本、1人10本まで受け付けます。
対象...松戸市民
申込み...12月15日まで往復ハガキに原木、種駒ノミ、替刃の各希望量と住所、氏名、電話番号を記入して松戸市森林組合(根本387-5松戸市役所農政課内)へ申し込んで下さい。
配布...あっせん確定者には来年2月中旬に配布日時場所を通知。
詳細...農政課内線308-355番

ふれあい広場に

集まろう

- 日時...12月12日(日)午前9時50分から
会場...市民会館
詳細...社会福祉協議会内線425番

アイススケート教室

- 日時...12月10・14・17・21日(4日間)午後5時30分~7時30分
会場...サニーランド
対象...小学生以上で市内在住の初心者
人数...150人
費用...2,300円(貸靴代含む)
申込み...12月8日までにハガキに住所、氏名、年齢、電話番号を明記し、馬橋1417・松戸市スケート連盟、田口晴子へ41-3308番

市民新人卓球大会

- 日時...1月9日(日)午前9時
会場...運動公園体育館
種目...一般男子(A)、一般女子(B)、30歳男子(C)、30歳女子(D)、40歳男子(E)、40歳女子(F)
資格...過去市民大会に出場し個人またはダブルスで3位以上入賞者と、新人戦優勝者を除く、市内在住、在勤、在学者
種目制限...1人1種目(セッテッン着用のごと)
参加費...1人400円
申込み...12月20日までに松戸北郵便局私書箱19号、松戸市卓球協会あて
詳細...五十嵐41-1111内線18番(仕向のみ)

愛の献血

Table with columns: 月日, 時間, 会場, 主催

- 詳細...健康管理課内線412番



成人職業訓練の

受講生募集

- 種目...プレス機械作業主任者=30人、研削作業に係る特別教育=20人、ツーパーフォー工法(実技)=50人、炭酸ガス半自動アーク溶接(I)=20人
期間...12月9日~18日
申込先...〒281 千葉市六方町274・中央技能開発センター404-72-22-2224番

歯科衛生士を募集

- 勤務先...休日歯科診療所(松戸市衛生会館内)
勤務日時...日曜・祝日・年末年始(12月29・30・31、1月1・2・3日)午前8時30分~午後0時30分
手当...月額5200円
年齢...40歳まで(市内の歯科医療機関に勤務している人はご遠慮下さい)
詳細...保健衛生課内線301番

市立病院
子供の冬期眼科検査は
予約制に

- 12月20日(月)から1月8日(土)までの間、幼児・小学生・中学生の斜視、弱視、視力、屈折異常等の検査を予約制にします。
予約受け付けは、12月6日(月)から眼科外来で平日の午後2時から4時まで、電話で受け付けます。
満員になり次第締め切ります。
詳細...市立病院眼科63-2171番内線226番

文化ホール

臨時休館のお知らせ

- 3月1日~3月31日まで館内整備のため休館いたします。

遺児手当 12月期支給分
受け取りは 12月10日から

遺児手当(父母または父母の一方と死別した義務教育終了前の児童を扶養している人に支給)の12月期分(8月~11月)を支給します。
手当は、受給者の指定口座に振り込みますので12月10日以降に銀行で確認して下さい。
受給内容に次のような変更が生じた時は、必ず援護課へ届け出て下さい。

郵便局だより

年賀状の引き受けは
12月15日から

年賀状はなるべく12月20日までに差し出して下さい。
あて名には、郵便番号、番地、棟番号、室番号、肩書までハッキリと書いて下さい。

お早めにご

門松カードを配布

12月10日(金)から市役所玄関受付、各支所、出張所で一家に一枚門松カードをさし上げます。町会単位で希望の場合は広報課へ直接お越し下さい。

休日医療体制
緊急休日在宅当直医: 午前9時~午後5時
休日歯科診療所: 午前9時~正午
休日・土曜日夜間急病診療所: 午後8時~11時

今月は市・県民税(第4期)の納期です。  
納期内納付にご協力を

編集・発行=松戸市役所広報部広報課 ☎(66)1111



楽しかったよ!  
ユニークダンス

障害者と健常者が、相互に理解と交流を深めようと「ふれあい広場」が十二月十一日、市民会館で開催されました。ミニコンサート、手話劇、落語、ユニークダンスなどさまざまな催しが行われ、会場は、大勢の人たちで一日中にざわいしました。

文化ホールギャラリー

12月1日

- ▼青少年健全育成ポスター展：二十一日～二十六日
- ▼百和会水墨画展：二十三日～二十六日
- ▼書芸新潮社学生展：一月五日～六日
- ▼富士百景写真展：五日～十二日
- ▼松戸美術会会員作品展：七日～十六日
- ▼第五回絵巻作品展：十三日～十六日
- ▼松戸市小中学校進捗展：十九日～二十六日

文化ホールが臨時休館します

三月一日～三十一日まで館内整備のため休館させていただきます。

映画と形劇おぼろけまき

(入場無料・三十九歳くらいが対象)

期日	会場	時間
一月十日	図書館本館	午後三時～三時三十分
十日	総合福祉会館	午後三時～四時
十四日	小金市民センター	午後三時～四時
十九日	図書館本館	午後三時～三時三十分
二十日	六実市民センター	午後三時～四時

▼詳細：図書館☎51-515番

昭和58年成人式  
1月15日市民会館で

- ▶昭和58年成人式対象者…昭和38年1月1日から12月31日までに生まれた市内在住の人
- ▶開催日…昭和58年1月15日(成人の日)
- ▶会場…市民会館
- ▶内容…式典のほか各種の楽しい記念行事コーナーがあります。なお、式典には手話通訳があります。
- ▶通知…来年、年賀状として対象者全員に送ります。万一、1月6日までに通知が届かない場合また12月以降に転入された人はご連絡下さい。



昭和59年から成人式の  
対象者区分が変更になります

- 昭和59年以降の成人式対象者は七のようになります。
- ▶昭和59年対象者…昭和39年1月1日～昭和39年4月1日生まれの人
- ▶昭和60年対象者…昭和39年4月2日～昭和40年4月1日生まれの人
- ▶詳細…社会教育課☎内線465番

### 市役所と関係機関の休み

- ▶市役所およびその他の関係機関…12月29日(水)～1月3日(月)まで休みます。
- ▶ユーカリ交通公園・図書館…12月27日(月)～1月4日(火)まで休みます。
- ▶市民センター(各地域のセンター)…12月27日(月)～1月4日(火)まで休みます。

- ▶クリーンセンター…温水プールは12月28日(金)午後2時～1月8日、老人福祉センターは12月28日(金)午後2時～1月3日(月)まで休みます。
- ▶東部スポーツパーク…12月29日(水)～1月4日(火)、老人福祉センターは12月29日(水)～1月3日(月)まで休みます。
- ▶六和クリーンセンター…青松園は12月27日(月)～1月4日(火)まで休みます。
- ▶市民会館…12月29日(水)～1月3日(月)まで休みます。
- ▶心配ごと相談…12月第4週から1月第3週まで休みます。
- ▶青少年電話相談…12月28日(火)～1月4日(火)まで休みます。
- ▶松戸保健所  
健康診断…12月21日(火)～1月9日(日)まで休みます。  
水質検査…12月17日(金)～1月12日(水)まで休みます。  
不用犬収養…12月24日(金)～1月5日(水)まで休みます。

## 年末年始の業務案内

### 医療体制

医師会・歯科医師会・薬剤師会のご協力により次の診療を行います(土曜日、休日を含む)。

- ▶在宅当直医…12月29日(水)～1月3日(月)午前9時～午後5時  
テレフォンサービス☎66-0010番

- ▶夜間急病診療所(衛生会館1階)…12月29日(水)～1月3日(月)午後8時～11時  
☎68-3756番

- ▶歯科診療所(衛生会館2階)…12月29日(水)～1月3日(月)午前9時～正午☎68-3553番

※健康保険証は必ずお持ち下さい。

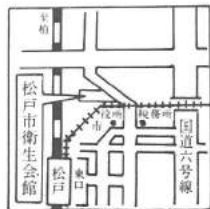

### 火災特別警戒を行います

年末から年始にかけては空気が乾燥し、火災が発生しやすくなります。消防局、消防署、消防団では次のとおり火災警戒を実施中です。お互いに火の元に注意しましょう。

- ▶年末火災警報=12月6日(月)～25日(土)
- ▶年末年始火災特別警戒=12月26日(日)～1月7日(金)
- ▶詳細…消防局☎63-5141番

工業統計調査にご協力をお願いします  
通商産業省では、毎年十二月三十一日現在で全国一斉に

珠算能力検定試験  
▼試験日…一月二十九日(土)  
▼試験内容…一級～十級  
▼申込み…一月十日(月)～十三日(木)(団体は最初の二日間のみ)  
▼申込先…松戸商工会議所 ☎60-131-111番



十二月定例市議会は十二月十一日開会、慎重に審議が繰り返されています。提出議案は、昭和五十七年度一般会計補正予算(第一回)をはじめ九件で、主なものは次のとおりです。

## 十二月定例市議会 一般会計 国民健康保健特別

### 補正予算などを審議中

▼昭和五十七年度一般会計補正予算(第一回)…一般会計の歳入歳出予算にそれぞれ五千四百三十七万八千円を追加し、歳入歳出予算総額を六百四億五千七百七十

▼災害弔慰金の支給及び災害援護資金の貸付けに関する条例の一部を改正する条例の制定について…災害弔慰金の支給及び災害援護資金貸付けに関する法律および

▼仮称・白井聖地公園Ⅰ工区盛土工事…(仮称)松戸市宮白井聖地公園建設事業に伴う盛土工事

▼仮称・白井聖地公園Ⅰ工区盛土工事…(仮称)松戸市宮白井聖地公園建設事業に伴う盛土工事

▼仮称・白井聖地公園Ⅰ工区盛土工事…(仮称)松戸市宮白井聖地公園建設事業に伴う盛土工事

▼仮称・白井聖地公園Ⅰ工区盛土工事…(仮称)松戸市宮白井聖地公園建設事業に伴う盛土工事

臨時市議会 改選後初の臨時市議会は、十二月七日開会、正副議長村重一郎氏、副議長には西川仲蔵氏が選ばれました。その間、教育民生常任委員長などを歴任しました。



西川副議長 中村議長

## 議長に中村重一郎氏 副議長に西川仲蔵氏

市議会選出の監査委員補満谷正水、斉藤敏南両氏の任期満了に伴い、その後任として小沢、小林両氏が議会の同意を得て市長から選任されました。

年末・年始をよりよい環境のもとで過ごすために次の点に注意して下さい。

- ゴミを出す際は、曜日、時間を守りきちんと分けて集積所に出して下さい。
- 燃やせるゴミは、紙袋で出して下さい。
- 燃やせないゴミと資源ゴミは、ビニール袋で出して下さい。
- 粗大ゴミ(電話申し込み制)は別取集ですので集積所に出されても取集できません。

消防出初め式 金ヶ作公園で 恒例の松戸市出初め式を二月八日(土)常盤平の金ヶ作公園で実施します。梯子の演技をはじめ、数々の消防演技を行いますので、市民の皆さんもぜひおいで下さい。なお、当日会場付近の皆さんには何かと迷惑をおかけしますがご理解をお願いします。▼詳細…松戸市消防局☎51-5141番

工業統計調査を実施します。この調査は製造・加工業を営むすべての事業所を対象としています。調査員が十二月下旬に各事業所にうかがいますので、調査票は税金など統計以外の目的には一切使用いたしません。▼詳細…総務部庶務課☎内線三六五番

## 副議長に西川仲蔵氏

年末・年始は、とかくゴミが多く出ると思いますが、正月をきれいな環境で過ごすためにも休みの期間は集積所にゴミを出さないで下さい。また、年明けはこの家庭からも正月のゴミが多量に出ると予想されますが、取集の始まる一月四日以後も取集曜日に近いゴミを出すよう皆様の協力をお願いいたします。

## 年末・年始のゴミ収集日程表

指定収集日	12月最終日	1月収集日
松戸市全域	12月29日	1月5日
松戸市全域	30日	4日
常盤平地区	12月27日	1月10日
火曜日地区	28日	4日
水曜日地区	29日	5日
木曜日地区	30日	6日
金曜日地区	24日	7日
土曜日地区	25日	8日

▼仮称・白井聖地公園Ⅰ工区盛土工事…(仮称)松戸市宮白井聖地公園建設事業に伴う盛土工事

▼仮称・白井聖地公園Ⅰ工区盛土工事…(仮称)松戸市宮白井聖地公園建設事業に伴う盛土工事

▼仮称・白井聖地公園Ⅰ工区盛土工事…(仮称)松戸市宮白井聖地公園建設事業に伴う盛土工事

▼仮称・白井聖地公園Ⅰ工区盛土工事…(仮称)松戸市宮白井聖地公園建設事業に伴う盛土工事

▼仮称・白井聖地公園Ⅰ工区盛土工事…(仮称)松戸市宮白井聖地公園建設事業に伴う盛土工事

▼昭和五十七年度松戸市国民健康保険特別会計補正予算(第一回)…歳入歳出予算にそれぞれ一億二千五百六十千円を追加し、歳入歳出予算総額を八十三億四千五百二十八万四千円とするもの。

▼昭和五十七年度松戸市国民健康保険特別会計補正予算(第一回)…歳入歳出予算にそれぞれ一億二千五百六十千円を追加し、歳入歳出予算総額を八十三億四千五百二十八万四千円とするもの。

▼昭和五十七年度松戸市国民健康保険特別会計補正予算(第一回)…歳入歳出予算にそれぞれ一億二千五百六十千円を追加し、歳入歳出予算総額を八十三億四千五百二十八万四千円とするもの。

▼昭和五十七年度松戸市国民健康保険特別会計補正予算(第一回)…歳入歳出予算にそれぞれ一億二千五百六十千円を追加し、歳入歳出予算総額を八十三億四千五百二十八万四千円とするもの。

▼昭和五十七年度松戸市国民健康保険特別会計補正予算(第一回)…歳入歳出予算にそれぞれ一億二千五百六十千円を追加し、歳入歳出予算総額を八十三億四千五百二十八万四千円とするもの。







税務 署り くだよ

還付申告は一月から提出できます

申告の準備はお早めに

税の還付申告は、一月から税務署に提出できます。その要件と添付書類は、次のとおりです。お早めに準備をしておいて下さい。

＜住宅取得控除＞

(1) 定額控除(二万七千円) (2) 新築の場合の要件: ①家屋の床面積が四十平方メートル以上六十平方メートル以下

②取得後六か月以内に入居し、控除を受ける年の十二月三十一日まで引き続き居住していること。③控除を受ける年の所得が八百万円以下の人。

(2) ローン控除(最高三万円)

建物の新築、購入資金を民間の金融機関等から返済期間十年以上の借入れを受け、年間の返済額が三十

に居住している人、②売主が引き続き三年以上所有し、かつ譲渡の日以前二年以内に居住していたもの、③十年以内に新築されたもの、④家屋の一平方メートル当たりの固定資産税評価額が七万七千円以下

のものの。添付書類: ①家屋の登記簿謄本(抄本)、②住民票の写し、③源泉徴収票(中古住宅の場合はこちらに)

巡回年金相談においで下さい

国民年金ばかりでなく、他の公的年金制度にわたって幅広い相談を受けます。お気軽にご利用下さい(相談無料)

国民年金課内で相談にお答えします。相談時間: 午前10時～午後3時

Table with columns for month and date, listing consultation dates for various groups.

還金等証明書 (医療費控除) 多額の医療費を支払った人は医療費の領収書等 (雑損控除) 災害などで損害を受けた人は、損害金額の明細書、り災証明書等

公害防止施設資金を 利用されている人へ 利子補給交付 申請の受け付け

申請方法: 松戸市公害防止関係利子補給金交付申請書に関係書類を添付し、ご持参下さい。

受理期間: 一月十七日～一月二十五日

受付場所: 公害課(新館六階)



およそ音楽で生活の道をたてようとする人なら、概ねN響といった一流オーケストラを選ぶのは...

たろうか、よく話し合った上で一緒に演奏会作りをする。会場は例え芝居の間でも、あばらやでも、ともに楽しんで演奏し、聴ければいいんです。そこにたまたまいい魅力を感じて進んだのが日本フィルなんです。

初冬の宵、上野文化会館での公演前のひと時を過ごす。インタビューに応じてく

バイオリン 提琴界の若い星



日本フィルとあゆんだ8年間 斉藤千種さん(常盤平)

被爆者二世の 健康診断

県衛生部へ申し込みを 期日...1月16日～2月15日 会場...松戸市立病院

高校入学 資金を貸付け

来春、高校へ入学する生徒がいて経済的理由で入学させることが困難な保護者に高校入学資金をお貸しします。

事業所税 申告納付をお忘れなく

納付期限: 1月17日

まちかどで、こどもには!



初夢は北海道で 初滑りを

初夢は北海道で 初滑りを 初夢は、二セコで滑っている夢を見たのだ。

サークル会員募集

- 居合道会員 練習日: 毎週水曜日午後六時三十分～八時三十分
- 青年フォークダンス協会
- 矢切老人福祉センター サークル会員募集

- 青水会(書道) 練習日: 毎週水曜日午後六時～九時
- 小金ペン習字 サークル
- 松戸市ライフル射撃協会



# もよおし 一本の

## 松戸子ども劇場

期日	内容	開演時間	会場
11月10日	「ハムレット」	午後3時	市民会館
11月11日	「マクベス」	午後3時	市民会館
11月12日	「オセロ」	午後3時	市民会館
11月13日	「アンデルセンの童話」	午後5時	市民会館
11月14日	「アンデルセンの童話」	午後5時	市民会館

▶詳細…松戸子ども劇場☎86-9154番

## 親子の星を見る会

開催日	1月22日(土)	2月12日(土)
時間	午後5時30分～7時	午後5時30分～7時
主催	上野の星、コンドミニアタラス	友の会三郷町、フレンドシップ会館
定員	30人	30人

▶申込み…1月22日分は1月4日午前10時から、2月12日分は2月1日午前10時から電話で、松戸市民会館プラネタリウム室☎68-1237番へ予約を(先着順)

▶ご注意…①未成年者は保護者の同伴が必要。②かせなどひかないような服装をお願い。

# ほけん えいせい

## 婦人科がん検診

会場	対象地区
衛生会館	松戸、堀江、小岩、船橋、五香、新松戸、古戸、上本郷
東市民センター	松戸、堀江、小岩、船橋、五香、新松戸、古戸、上本郷
五香市民センター	五香、松戸、堀江、小岩、船橋、新松戸、古戸、上本郷
六実市民センター	六実、堀江、高松新田
小金市民センター	小金、東平野、久保新田、堀本内、新松戸、小岩、船橋、上本郷

▶実施日…2月上旬～下旬(申込者により後日通知します)

▶対象者…上記地区に居住する35歳以上の女性

▶費用…無料

▶申込方法…ハガキに必要事項を記載の上、12月28日まで(当日消印有効)に申し込んで下さい。☎電話での申し込みはできません。

## ハガキ要領

〒125-8575 松戸市保健衛生課 婦人科がん検診係	婦人科がん検診申込 希望日時 住所(〒000000) 氏名 生年月日(歳) 電話番号 いまだこの欄印を受け取ることがあります
-----------------------------------	--

## 麻疹(はしか) 予防接種

麻疹(はしか)の予防接種を生後12か月から72か月までの方を対象に、市内の医療機関で個別接種の方法で行います。申し込み対象者はハガキ要領(右記)で申し

## 文化ホール工作教室

▶日時…12月25日(土)午後1時～3時30分

▶会場…文化ホール

▶内容…和風作り

▶講師…小川強氏(日本タコの会)

▶定員…30人

▶対象…小学校4年以上6年まで

▶持参する物…クレヨンか色マジック(タコに描く絵を考えてくる事)

▶申込み…12月21日午前10時から電話で受け付け☎67-7810番

## クリスマス

フォークダンスパーティー

▶日時…12月24日(金)午後6時30分～9時

▶会場…常盤平市民センター

▶会費…500円

▶詳細…苜蓿☎85-5495番

## 音楽の広場

▶日時…12月24日(金)午後1時30分～3時30分

▶会場…市民会館音楽室

▶講師…工藤和栄氏

▶対象…一般市民(参加自由)

▶詳細…社会教育課☎内線464番



## 雪に親しむ会

(蔵王スキーバス)

▶日時…2月10日夜発、13日夜帰着

▶行き先…蔵王スキー場

▶会費…26,500円(2泊5食・講習付)

▶定員…40人

▶申込み…木村☎87-7717番、高

### 松戸の保護樹木 (9)

樹木名…シイ(シイノキ)  
高さ…15m 幹まわり…2.8m  
所在地…千駄堀1825  
所有者…土屋マサ氏  
大きな木で高さ30m、幹回り3mにもおよぶブナ科の常緑広葉樹。スタジイとコジイ(ツブラジイ)を総称して単にシイとよんでいる。  
本州南・中部以南に分布し北は新潟、福島県までである。

# お知らせ

市によろず (12月1日現在)

- 人口 415,215人 (+432)
- 男 209,938人 (+214)
- 女 205,277人 (+218)
- 世帯 134,654世帯 (+143)

●市役所(66)1111 根本387-5 ●常盤平支所(87)2131 常盤平3-30 ●小金支所(41)5101 小金きよし丘53-1-1  
●小原原支所(44)4151 小金原6-6-2 ●六実支所(85)0113 五香六実543-1 ●馬橋支所(45)2131 馬橋2515-1  
●新松戸支所(43)5111 新松戸3-27 ●矢切支所(62)3181 三矢小台3-10-5

(休日医療体制については2面に掲載)

### 三種混合予防接種

三種混合(百日せき、ジフテリア、破傷風混合)予防接種を別表のとおり実施します。

第1期(3回)および第2期(1回)を持っていない人で、間診票を持っていない人は下記要領を良く読んで申し込んで下さい。

▶申し込みをする人(間診票がない人)…①第1期(3回接種) = 2歳以上6歳未満の人で1期3回が終わっていない人、②第2期(1回接種) = 7歳6か月未満の人で、1期3回が終わっていない人で、1期3回が終わって1年から1年6か月の間でないといふと受けられません。

▶申し込みをしなくてもよい人…①第1期=昭和55年8月1日～同年11月30日生まれの人、②第2期=昭和54年3月1日～同年6月30日生まれの人。  
※上記の生年月日の人で11月中旬までに住民登録している人は12月下旬に市から通知します。※以前の間診票を持っている人は

は日程表を見てお近くの会場へおいて下さい。

### 〈申込要領〉

麻疹(はしか) 予防接種	麻疹申し込み
住所 保護者氏名 子供氏名 子供の生年月日 電話番号	住所 氏名 保護者氏名 子供の氏名 子供の生年月日 TEL

▶詳細…保健衛生課☎内線405番

橋67-3467番(希望者には5級～1級の級別テストを実施)

## 小金原で 新春マラソン大会

▶日時…1月15日(祝)小雨決行  
開会式=午前10時

▶会場およびコース…小金原中央公園グラウンドおよびその周辺

▶対象…幼稚園以上の市内在住者男女

▶種目…親子で走ろう、小学1～2年生、小学3～4年生、小学5～6年生、女子の部(一般の部・壮年の部)、男子の部(一般の部・青壮年の部・シニアの部・中学生の部)

▶申込み…当日会場で午前8時30分から受け付け。

▶詳細…岡本☎41-3443番

## 小金地区 新春親子マラソン大会

▶日時…1月2日(日)、午前9時30分集合(雨天の場合は1月3日)

▶会場…小金北小学校

▶種目…一般男子=5km、一般女子=3km、中学男子=5km、中学女子=3km、小学男女=3km

▶参加対象…市内在住者

▶費用…無料

▶申込み…当日会場で受け付け、午前10時締り

▶詳細…体育指導委員・小宮☎43-6298番、久米☎41-3460番

## 市民納射会

▶日時…12月26日(日)午前10時開始

▶会場…運動公園武道館弓道場

▶参加資格…市内在住者

▶費用…500円

▶申込み…電話またはハガキで、松戸市小金原1-34-2、松戸市弓道連盟・酒井美代次☎41-0100番

## 馬橋マラソン大会 (小・中学生対象)

▶日時…1月16日、午前8時集合(雨天の場合23日)

▶会場…新松戸南公園(新松戸南中隣)

▶参加資格…馬橋、新松戸地区の小・中学生

▶種目…小学生4年～6年の男女中学生1年～3年の男女

▶費用…無料

▶詳細…青少年相談員・植田☎42-3652番

## ツベルクリン反応検査 BCG予防接種

会場名	日	時	程	備考
衛生会館	12/20	15:00	16:00	午後一時十五分～午後三時十分
五香市民センター	12/20	15:00	16:00	
松戸市民センター	12/20	15:00	16:00	
松本清記会館	12/20	15:00	16:00	
東部市民センター	12/20	15:00	16:00	
健康増進センター	12/20	15:00	16:00	
常盤平市民センター	12/20	15:00	16:00	
衛生会館	12/20	15:00	16:00	
明市民センター	12/20	15:00	16:00	
古ヶ崎市民センター	12/20	15:00	16:00	
桂田市民センター	12/20	15:00	16:00	
小金市民センター	12/20	15:00	16:00	
新松戸市民センター	12/20	15:00	16:00	
小金市民センター	12/20	15:00	16:00	
常盤平市民センター	12/20	15:00	16:00	
馬橋市民センター	12/20	15:00	16:00	
六実市民センター	12/20	15:00	16:00	

▶申し込みをする人…BCG接種当日4歳未満で一度も受けていない人でツベルクリンとBCGの間診票を持っていない人。

▶申し込みをしなくてもよい人…昭和57年4月1日～同年9月30日生まれの人で12月上旬までに住民登録をしている人は申し込みをしなくても1月中旬にこちらから通知します。

◎以前の間診票を持っている人は日程表を見て、お近くの会場へおいて下さい。

◎昭和57年10月1日～昭和58年3月31日生まれの人昭和58年7月下旬に通知します。

▶注意…昭和54年2月末日～同年8月末日までに生まれた人は今回が最後ですから必ず接種して下さい。

### 〈申込要領〉

三種混合の申し込み 接種を受けたい 接種日時 接種場所 接種料 接種料の納入方法 接種料の納入期限 接種料の納入口座 接種料の納入方法 接種料の納入期限 接種料の納入口座	麻疹申し込み 住所 氏名 保護者氏名 子供の氏名 子供の生年月日 TEL
---	--

▶詳細…保健衛生課☎内線405番