



市役所は
3日まで
休みます。

緊急のご用は
☎66-1111番へ

謹賀新年



協力・松戸市ラグビースクール

市議会議長

押 鴨

裕



市民の皆様あけましておめでとうございます。輝かしい新春を迎えるに当り市議会を代表して謹んで市民の皆様のご清福とご繁栄を心からお祈り申し上げます。

昨年は私共市議会議員としましては議会の円滑な運営と市民の皆様の声が市政に反映されるような状況づくりの為にひいては市政伸張の為努力を続けてまいりました。経済に於いては、中東情勢の激変によりエネルギー供給面における不安定要因の増大、国際経済環境の複雑化等未だその見通しは極めて厳しい状況の中で暮れました。一方、市民の皆様は市政に対する要望は高まっております。このような状況の中で迎えた昭和五十五年は、松戸市にとって極めて重要な年になると思われまふ。市民を代表する市議會議員としましては、国、県に対しその対策を強く働きかけるとともに、執行機関と相協議して財政の許す限り最大限の行政効果を上げるため、一丸となって努力すべき年であると考え議決機関の機能を最大限に発揮しつつ市民の二期待にこたえるよう努めてまいりたいと存じます。どうか本年もより一層のご支援ご協力をお願い申し上げます。まして新年のあいさつといたします。

市 長

宮間満寿雄



昭和五十五年の年頭に当たり、謹んで新年のご挨拶を申し上げます。本年は、一九八〇年代の幕開けの年であり新たな決意をこめて市政に全力を傾注する所存でございます。八〇年代は「地方の時代」と言われ、地方自治重視へ大きく転換が予想されますが地方財政をとりまく環境は、誠に厳しいものがあります。幸い、本市においては皆様のご理解とご協力のもとに昭和四十九年度から計画行政を標榜し、健全財政を保持しております。

本年は「第二五五年計画」の第二年度目に当たり、愈々都市基盤の整備、教育、環境の充実、市民福祉の向上等文化都市へと大きな成果をあげようとしております。

都市は今日に生きるもののみならず、私達の子孫や後輩が末永く生活する場であり市民誰もが住みたくなくなるまち、住んでよかったというまちでなければなりません。松戸を理想の地域社会とするためには市民の英知と創造力に期待するところが大きく、都市づくりに対する皆様のご理解と、積極的な参加、協力が何にもまして大切なものと存じます。

今後とも、皆様の一層のご理解、ご支援をお願い申し上げますとともに、皆様のさらなるご健勝とご多幸を祈念いたしまして年頭のご挨拶といたします。

新年のごあいさつ

JANUARY	1	2	3	4	5	6	7	8	9	10	11	12	13	14	15	16	17	18	19	20	21	22	23	24	25	26	27	28	29	30	31
FEBRUARY	1	2	3	4	5	6	7	8	9	10	11	12	13	14	15	16	17	18	19	20	21	22	23	24	25	26	27	28	29		
MARCH	1	2	3	4	5	6	7	8	9	10	11	12	13	14	15	16	17	18	19	20	21	22	23	24	25	26	27	28	29	30	31

JULY	1	2	3	4	5	6	7	8	9	10	11	12	13	14	15	16	17	18	19	20	21	22	23	24	25	26	27	28	29	30	31
AUGUST	1	2	3	4	5	6	7	8	9	10	11	12	13	14	15	16	17	18	19	20	21	22	23	24	25	26	27	28	29	30	31
SEPTEMBER	1	2	3	4	5	6	7	8	9	10	11	12	13	14	15	16	17	18	19	20	21	22	23	24	25	26	27	28	29	30	

<p>のうせい など 納税</p> <p>固定資産税(償却資産)申告期限 事業所税...各事業所決算期後毎 月2か月以内(資産課課) 国民健康保険第4期納期 (国民健康保険課) 固定資産税・都市計画税 第4期納期(資産課課) 31日</p> <p>市・県民税の申告受付期間 (市民課課) 2月16日~3月15日 国民年金現況届 国民年金保険料4期納期限 (国民年金課) 特別土地保有税(取得分) 申告納付(資産課課)29日</p> <p>固定資産課税台帳の概観 (資産課課)1日~21日 54年分所得税確定申告期限 (税務課)15日 し尿処理手数料4期納期限 (環境2課)</p> <p>国民年金保険料前納納付期限 (国民年金課) 固定資産税・都市計画 税第1期納期(資産課課) 30日</p> <p>軽自動車税全期納期限(市民課課) 31日 特別土地保有税(保有分)申告納付 (資産課課)</p> <p>市・県民税1期納期限 (市民課課)30日 国民年金保険料1期納付期限 国民年金保険料特別納付期限 (国民年金課)30日 し尿処理手数料1期納期限 (環境2課)</p>	<p>ぎょうじ・ほしゅう など 行事 募集</p> <p>事務始め4日 高等学校入学資金貸付金申請受付(援護課)7日~26日 県老人学校学生募集(ながいき課)</p> <p>中小企業資金融資に伴う利子 補給金の申請(商工課) 市民大学講座(社会教育課) 文化防防火火-26日</p> <p>世界農林業センサス(総務課) 3税共同説明会(市民課課)5日 指名競争入札(管財課)16日まで 野ねずみ薬剤散布(農政課) 児童手当2期分支払い10日から 春の火災予防運動(援護課) 2月28日~3月13日</p> <p>消費生活モニター募集(消費生活課) 2月下旬~3月上旬 全国緑化運動1日 3月定例会議会 市政モニター募集(市民相談室) 図書館年末休館18日~31日</p> <p>通見手当支給(援護課)中旬 松本清実学舎高校修学資金申請受付(援護課)1日~20日 市営住宅空家募集(住宅課)初旬 生きがい福祉事業団発足・ねたきり老人福祉手当支給 (ながいき課)</p> <p>狂犬病予防接種(環境1課) 春の全国交通安全運動(安全課)</p> <p>千葉県物流通統計調査中旬(総・庶務課) 実なる木のあつせん(公園緑地課) 17日・18日 憲法週間 ハエ・蚊・ゴキブリ殺虫剤のあつせん (環境1課)</p> <p>水道週間・愛鳥週間10日~16日 児童手当6月期支給(援護課)10日から 環境週間5日~11日 日赤社募集運動(援護課) 老人医療費受給者証の更新(ながいき課) 児童手当・通見手当現況届(援護課) 6月定例会議会 中小企業のための中元融資(商工課)</p>	<p>もよおしもの など 催し物</p> <p>七草マラソン(市民スポーツセンター)7日 消防出初式(消防)8日 成人式(社会教育課)15日 生花展・書き初め展覧会(青少年会館) 新春講演会(図書館)27日 毎月第2・4土曜日「愛の献血」(健康管理課) 初もうて歩け大会(社会教育課)</p> <p>松戸市書道展(社会教育課) 5日~17日 矢切公民館催し (矢切公民館) 市民大学講座(社会教育課)</p> <p>市民卓球大会(市民スポー ツセンター)2日 製本講習会(図書館)上旬 野鳥の写真コンクール (公園緑地課) 文化ホール講座(文化ホール) 文化ホールではさまざまな 催しがあります。 (松戸市書道展) 特殊学級学芸発表会(教・指導課) 盲人カナタイプ講習会(しあわせ課)</p> <p>桜まつり(商工課)3月下旬~4月上旬 新規卒業者従業員歓迎大会(商工課) バレー・バドミントン・健康体操・卓球教室 (市民スポーツセンター)下旬~5月 江戸川ハイキング(公害課) 松戸市立図書館(仮)東部分館開館(図書館) 青少年会館第1期教室開催(青少年会館) 4月中旬~8月中旬</p> <p>こども祭(こども課) 図書館記念日記念行事(図書館) 果身体障害者スポーツ大会 (しあわせ課) 春の園芸講習会第2週 (公園緑地課)</p> <p>市美術展覧会(社会教育課) 公害1日相談室(公害課) 傷痍軍人研修旅行(しあわせ課) 本土寺のしょうぶ・あじさい (商工課)6月中旬~7月上旬 参議院議員選挙6月下旬~7月上旬 製本講習会(図書館)下旬</p>	<p>昭和55年</p> <p>1月 2月 3月 4月 5月 6月</p>	<p>もよおしもの など 催し物</p> <p>母子家庭慰安会・日帰り(福祉事務所)中旬 勤労者青少年キャンプ(商工課) 市民水泳大会(市民スポーツセンター)下旬 東葛中部地区連合水防団水防演習(治水課) 松戸手をつなぐ親のレクリエーション(しあわせ課) 夏休み講座(文化ホール)</p> <p>花火大会(商工課) 社会福祉協議会会員募集 (援護課) 親子市政見学会(広報課) 矢切寄席(矢切公民館) 夏休み親子公害教室(公害課) こども映画大会(こども課) 観光梨園オープン(商工課)8月下旬~10月中旬 マンガ映画・交通安全のつどい(安全課) 母子家庭慰安会・1泊(福祉事務所)下旬</p> <p>青少年会館第2期教室開催(青少年会館) 9月~11月 市体育祭・市民大会(市民スポーツセンター) 9月上旬~12月 秋の園芸講習会(公園緑地課)第2週 市長招待ナシ狩り(しあわせ課) 老人クラブのつどい(ながいき課) 松戸市婦人グループ展覧会(社会教育課)</p> <p>松戸まつり(商工課)・観光絵画展 消費生活展(消費生活課) 運動会・市内10地区(市民スポーツセンター)10日 健康づくりのつどい(健康管理課)3日開位 身体障害者巡回相談 東葛地区身体障害者スポーツ大会(しあわせ課) 市民絵を描く会(公害課) 松戸市民劇場(社会教育課) 戦没者追悼式(援護課)中旬~下旬 松戸市花壇コンクール本審査(公園緑地課)28日</p> <p>市民文化祭(社会教育課) 身体障害者福祉研修旅行(しあわせ課) みんなの公園絵のコンクール作品展示(公園緑地課) 老人母子レクリエーション大会(福祉事務所)下旬 労務管理講座(商工課)下旬 家庭婦人バレーボール大会県民体力づくり・軽スポ ーツ大会(市民 スポーツセン ター)下旬</p> <p>皆走大会 (市民スポー ツセンター)上旬 文化ホール 工作教室 (文化ホール) 点字カレンダー配布(しあわせ課)</p>	<p>ぎょうじ・ほしゅう など 行事 募集</p> <p>児童手当現況届(援護課) プール開放開始(スポーツセンター)1日 アメリカシロヒトリの防除(農政課) 鈴虫の市民配布(公園緑地課) 第2週または3週の土曜日 夏の交通事故防止運動7月中旬~8月下旬 選挙啓発ポスター募集(選挙管理委員会) 社会を明るくする運動強調月間</p> <p>遺児手当支給月(援護課)中旬 福祉関係6団体合同研修会(援護課) 福祉年金証書の提出(国民年金課) 児童扶養定時届(援護課) ねたきり老人福祉手当支給 (ながいき課) はかりの定期検査 (消費生活課) 8月下旬~10月上旬</p> <p>市民交通傷害保険受け(安全課) 防災の日 9月定例会議会 秋の全国交通安全運動 敬老事業(ながいき課) 環境衛生週間21日~27日</p> <p>法の日1日・体育の日10日 児童手当10月期支給(援護課)10日から 国勢調査(総・庶務課)1日 全国行政相談週間(市民相談室) 赤い羽根共同募金・全国防犯運動(安全課)11日~ 違反建築パトロール(建築指導課)20日 健康増進週間 読書週間 狂犬病予防接種(環境1課)</p> <p>市立幼稚園園児募集(学務課) 新年度新入生入学通知(学務課) 中小企業のための年末融資(商工課) 福祉年金証書の交付(国民年金課) 交通違反援護バザー(安全課) 秋の火災予防運動11月26日~12月2日 税金を知る週間11~17日 公認保育所(園)新年度入所受付(福祉事務所)下旬</p> <p>家計簿のあつせん(消費生活課)11月下旬~12月上旬 入籍週間4日~10日 歳末助け合い運動 母子家庭入学就職税金の支給申し込み(福祉事務所) 殺そりのあつせん(環境1課) ねたきり老人福祉手当支給(ながいき課) 遺児手当支給(援護課)中旬 歳末特別警戒下旬 民生児童委員一斉改選(援護課) 事務納め28日 12月定例会議会 工業統計調査(総・庶務課)31日</p>	<p>のうせい など 納税</p> <p>国民健康保険第1期納期 (国民健康保険課) 固定資産税 都市計画税 第2期納期 (資産課課) 31日</p> <p>特別土地保 有税(取得 分)申告納 付(資産課 課) 本年に限り 9月1日</p> <p>市県民税第2期納期限 本年に限り9月1日(市民課課) 国民年金保険料第2期 (国民年金課) 国民健康保険税2期納期 (国民健康保険課) し尿処理手数料2期納期限 (環境2課)</p> <p>市・県民税第3期納期限31日 (市民課課)</p> <p>固定資産税 ・都市計画 税3期納期(資 産課課) 本年に限り12月1日 国民健康保険第3期分納期 (国民健康保険課)</p> <p>国民年金保険料第3期納付期限 (国民年金課) し尿手数料3期納期限 (環境2課) 市・県民税第4期納期限 本年に限り29日</p>
---	---	---	--	--	---	--

※この表は予定です。詳細については毎月発行(5日・20日)される広報まつど等で確認して下さい。

APRIL	1	2	3	4	5	6	7	8	9	10	11	12	13	14	15	16	17	18	19	20	21	22	23	24	25	26	27	28	29	30	
MAY	1	2	3	4	5	6	7	8	9	10	11	12	13	14	15	16	17	18	19	20	21	22	23	24	25	26	27	28	29	30	31
JUNE	1	2	3	4	5	6	7	8	9	10	11	12	13	14	15	16	17	18	19	20	21	22	23	24	25	26	27	28	29	30	

OCTOBER	1	2	3	4	5	6	7	8	9	10	11	12	13	14	15	16	17	18	19	20	21	22	23	24	25	26	27	28	29	30	31
NOVEMBER	1	2	3	4	5	6	7	8	9	10	11	12	13	14	15	16	17	18	19	20	21	22	23	24	25	26	27	28	29	30	
DECEMBER	1	2	3	4	5	6	7	8	9	10	11	12	13	14	15	16	17	18	19	20	21	22	23	24	25	26	27	28	29	30	31



六実支所(市民センター・図書館分館も併設)が7月完成。



六実消防署が5月に開署、1本部7消防署に。

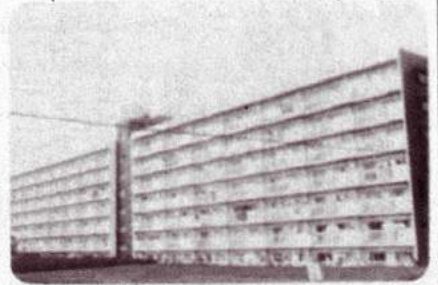

幸田市営住宅(一般・母子身障者向け145戸)が8月完成。



水害解消をめざし、雨水貯留施設(小金原交通公園内)を建設。

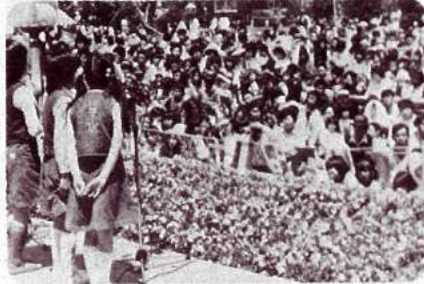

楽しい催しいっぱいの第6回子どもまつりが運動公園を会場に行われました。

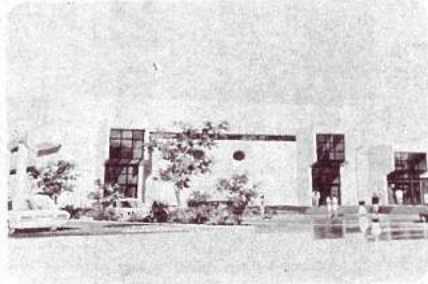

地元への還元施設…衛生処理場内の仮称東部公民館工事着々進行中。

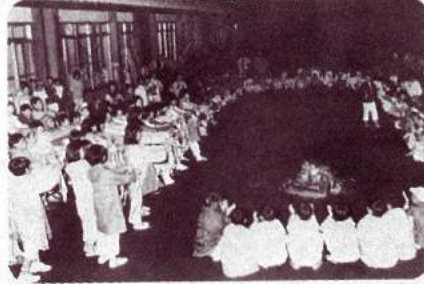

白樺高原、軽井沢での楽しい林間学園生活を送りました。

昭和54年 写真でみる市政の動き



東西の分断解消へあと一歩…松戸駅南側(市民会館わき)地下道が貫通(今春開通予定)



第6回松戸まつりが松戸駅を中心に行われ、延べ50万人の入出でにぎわいました。

お知らせ

新松戸1丁目～7丁目 1月から小金支所所管に

区画整理に伴い、旧宇の幸谷、小金、大谷口新田の一部が新松戸1丁目～7丁目と町名変更になりました。これに伴い、従来本庁市民課で扱っていた業務が小金支所に変わりますのでご注意ください。小金支所の所在地は小金市民センター内(下図)です。▶詳細…本庁市民課☎66-1111内線243番、小金支所☎41-5101番



【新】「日本フィル八重奏」の集い ▶日時…1月22日(火)、午後7時～8時30分 ▶会場…市民会館ホール ▶会費…1500円 ▶主催…松戸市簡易保育所連絡協議会・日本フィルハーモニー常盤平支部。▶詳細…杉・本多☎44-7624番(どんぐり協同保育所内)

小金原マラソン大会

- ▶日時…1月6日(日)午前8時30分受付。▶集合受付…小金原中央公園グラウンド ▶種目…幼稚園児と父兄、小学生一般の部など12種目 ▶詳細…永井(新聞販売店内)☎41-3443番

おなしキャラバン

Table with columns: 期間 (Date), 会場 (Venue), 時間 (Time). It lists dates from 1/9 to 1/25 and venues like the library and community center.

▶詳細…図書館☎65-5115

市民会館プラネタリウム 成人式のため臨時休館に

市民会館プラネタリウムは、土曜、日曜、祝日に一般投影を行っています。成人式のため、一般の人はご利用できません。ご了承ください。▶問い合わせ…市民会館☎68-1237番



万一に備え、市は避難場所16の所を指定、付近の道路に避難誘導板を設置しました。



松戸花火大会が15年ぶりに復活、松戸に夏の夜の風物詩が誕生しました。



仮称・新松戸中央・松飛台保育所の建設工事が急ピッチで進行中。



身障者送迎用などのため福祉バス「あおぞら号」が活躍中です。



文化都市松戸を前進

文化施設等3か所で着工

勤労会館は今秋完成予定

仮称・松戸市文化施設

松戸に市民文化の花を咲かせようとの夢をこめて、文化施設等の建設が市議会十二月定例会で可決されました。仮称・松戸市文化施設・婦人会館・勤労会館の三施設で、第一、二次五年計画の一環として建設されるものです。より多くの人に利用していただくため、三施設とも交通便がよい松戸駅西口近くに建設されます。

概要
場所：本町一丁目一番六、松戸駅西口から徒歩三分
構造：鉄筋コンクリート
延べ面積：千四百八十一平方尺
建物：一階は事務室、楽室、二階はステージと二百九十四人収容の観客席、観客席の一部はせり出し式で、観客席の増加も可能



仮称・松戸市文化施設

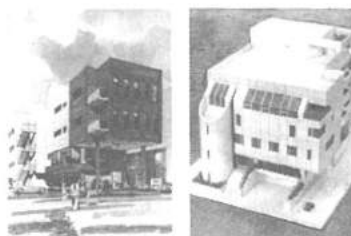

仮称・松戸市婦人会館



仮称・松戸市勤労会館



松戸市 福祉事業団 会員を募集中

四月から活動を開始する高齢者生きがい対策事業部では入会希望者を募集中です。まだ活動する機会が少なく、おはあちゃんぜひ入会してください。働き、社会の役に立ちたいというおはあちゃん、おはあちゃんぜひ入会してください。

対象：六十歳以上の健康なお年寄り。
入会費用：市役所ながい課、矢切・常盤平・小金原の各老人福祉センター。
詳細：ながい課内事業団設立準備室(内線四二〇番)

仮称・松戸市勤労会館

勤労者の健全な余暇活動の場を確保するため建設されるものです。

概要
場所：根本二丁目一番、松戸駅西口から徒歩約十分
構造：鉄筋コンクリート
延べ面積：千六百六十四平方尺
建物：一階は駐車場、二階は和室が二、研修室が二、三階は百人収容の大ホール。
完成予定：本年十月。

市長の窓

先日、ある中学二年になる少女からの手紙が託されて、私のもとに届けられました。

読んで見ますと、小学校六年間、中学二年になる現在まで、一日も休まず頑(がん)張って通学して来ました。小学校の卒業に際し、担任の先生から「六年間休まず通学したのは大変立派なことである」との書面をいただき、それを額に納めて飾ってありますが、今は

ある少女からの手紙

宮間満寿雄



は、私も承知はしていましたが、迷った末、教育委員会の担当部長の意見も聞き、返事を書くことにしました。

「たとえ皆勤賞はなくとも、貴女(あなた)が一日も休まず学校に通い、頑(がん)張って来たのは、両親の愛情と周りの人達のおかげで、感謝の気持ち一杯です」と書かれていたことです。

今では、どこかの学校で昔のような優等賞や皆勤賞を出していないこと

から百貨店で記念品を買った顔を見てみると、私は立派な人間になって、喜ばせてあげたい気持ちで一杯です。

なんと美(うつく)しい親子なのだろう、何と純真な子なのだろう。私は読んでみるうちに、思わずシーンとしてしまいました。

ただちに、いたずらに子供の競争心を煽(あお)り、勉強(べん)強(つよ)に追いかけて、親までもそれに巻き込んでしまう優等賞には教育的に問題があるかも知れません。一日も休まず通学する

野鳥観察会

白鳥の湖へ行こう～古徳沼～
日時：1月27日(日)午前8時15分松戸駅西口交番前集合～午後6時30分松戸駅解散(雨天中止)
行先：茨城県取手町古徳沼
内容：オオハクチョウ、カモ類
用意するもの：観察用具、筆記具、防寒具、弁当
申込み：当日集合場所にて
詳細：公園緑地課 内線291番

新婚へのアプローチ

日程：2月1日(金)5日(火)15日(金)午後6時～8時
会場：松戸駅ポインテ9階
内容：結婚制度の移り変わり、奇型児を生まないための妊娠中の注意、上手なファミリープランのたて方など。女性の体・男性の体、ビル・IUDってなに？(希望者は血液検査が受けられます)
受講資格：新婚・未婚の男女
申込み：健康管理課 内線294番～1月28日までに

新春講演会

「真の中国」
日時：1月27日(日)午後2時～3時30分
場所：小金原市民センターホール
演題：真の中国
講師：サンケイ新聞コラムニスト、栄田徳氏
申込み：電話で市立図書館 65-5115番へ

茶道の集い(初心者向け) 各市民センターへ

定員：各15人
教材費：2500円(12回分)お茶菓子、抹茶代等含む
持参品：信紙・懐紙・ようじ等
(ない人は市民センター受付へ申し出てください。初日に講師から実費でお渡しします)
申込み：1月31日まで希望する市民センターへ教材費を添えて
詳細：下表各市民センターまたは市民センター課 電話66-1111内線225・566番

市民センター	定員	教材費	申し込み先	申し込み期限
日野市民センター	15人	2500円	日野市民センター	1月31日
日野市民センター	15人	2500円	日野市民センター	1月31日
日野市民センター	15人	2500円	日野市民センター	1月31日
日野市民センター	15人	2500円	日野市民センター	1月31日
日野市民センター	15人	2500円	日野市民センター	1月31日
日野市民センター	15人	2500円	日野市民センター	1月31日
日野市民センター	15人	2500円	日野市民センター	1月31日
日野市民センター	15人	2500円	日野市民センター	1月31日
日野市民センター	15人	2500円	日野市民センター	1月31日
日野市民センター	15人	2500円	日野市民センター	1月31日

本市の強制・任意加入者の比較

(54年10月末現在)



受給資格期間の特例

生年月日	最低必要期間	特例七割年金
昭和44年4月2日以前	10年	4年1ヶ月
昭和45年4月1日以前	-	5年1ヶ月
昭和46年4月1日以前	-	6年1ヶ月
昭和47年4月1日以前	-	7年1ヶ月
昭和48年4月1日以前	11年	-
昭和49年4月1日以前	12年	-
昭和50年4月1日以前	13年	-
昭和51年4月1日以前	14年	-
昭和52年4月1日以前	15年	-
昭和53年4月1日以前	16年	-
昭和54年4月1日以前	17年	-
昭和55年4月1日以前	18年	-
昭和56年4月1日以前	19年	-
昭和57年4月1日以前	20年	-
昭和58年4月1日以前	21年	-
昭和59年4月1日以前	22年	-
昭和60年4月1日以前	23年	-
昭和61年4月1日以前	24年	-
昭和62年4月2日以後	25年	-

こんな人はぜひ年金加入手続きを

国民年金に必ず加入しなければならない強制加入者は、日本国内に住む二十歳から五十九歳までの日本国民で次のような人です。

①農業・漁業・商業などの自営業者。
 ②従業者五人未満の事業所で働く人。
 ③サービス業・自由業・無職の人。



6月30日まで最後のチャンスもあとわずか……国民年金特例納付も受付中

国民年金の特例納付期間もあとわずか……
 昭和五十五年四月一日まで、国民年金の特例納付期間が満了しました。
 本市では、これまで特例納付について数多くの特例納付受付者がありました。そのうち四千八百人近くの特例納付受付者がありました。
 しかし、まだ特例納付対象者も数多く……
 ……無年金者にならないために、早めに市役所で国民年金課へご相談ください。

いまならまあいい

特例納付

現在、国民年金に加入して二十五年(年をとった人)は十年(二十四年)加入しても保険料を納め忘れていたため、六十歳になっても国民年金に加入していても保険料を納め忘れていたため、六十歳になっても加入していません。
 現在、国民年金に加入していても保険料を納め忘れていたため、六十歳になっても加入していません。
 現在、国民年金に加入していても保険料を納め忘れていたため、六十歳になっても加入していません。



年金課内特例相談コーナーで相談に応じています

老齢年金	5,819人	1,453,083,000円
通算年金	410	32,010,600
障害年金	164	192,612,500
母子年金	243	119,418,000
遺児年金	8	3,597,000
寡婦年金	48	5,532,200
死亡一時金	59	1,408,000
小計	6,751	1,807,661,600
福祉年金	5,524	972,077,948
合計	12,275	2,779,739,548

現在、松戸市民の国民年金拠出・福祉を
 受給している受給者数および給付額
 (五十二年度末)

年金

ひとくちメモ

年金制度は、国民年金法、厚生年金保険法、船員保険法、国家公務員共済組合法、地方公務員共済組合法、私立学校教職員共済組合法、公共企業体職員共済組合法、農林漁業団体職員共済組合法の八つの制度から成り立っています。このうちの八つの制度から成り立つ年金制度から、通算された各々の制度から年金がもらえます。

特例納付をされる人へ資金を貸付け

納付手続きをしないと、老齢年金または通算老齢年金の受給資格期間を満たすことができません。このことから年金が受けられない場合があります。

◆貸付条件
 ・低所得者
 ・世帯であり、国民年金特例納付をされている人
 ・千歳銀行・住友銀行・東京相互銀行の融資保証(問い合わせください)

◆貸付額
 ・一括貸付：25万円以内
 ・一括貸付：25万円以内

昭和55年度入学案内

市立松戸高等学校

▽募集人員：全日制・普通科第一学年 四百五十人
 ▽応募資格：中学校もしくはこれに準ずる学校を卒業した人。または今年三月卒業見込みの人。松戸市在住者に限り。

▽出願手続き：次の書類を在籍(出身)中学校長に提出してください。
 ①所定の入学願書(志願者の住所、郵便番号、氏名を明記した五十円切手をはった定形封筒(含通通知)手紙)
 ②履歴書(提出期：一月二十九日(火)～三十日(水)正午まで)(郵送も可)
 ③志願書(提出期：二月五日(火)～七日(水)正午まで)(郵送も可)
 ④学力検査：二月二十八日(木)～二十九日(金)検査会場は市立松戸高等学校
 ⑤入学許可検査発表：三月五日(水)午前九時、市立松戸高等学校に提示。電話照会不可
 ⑥詳細(願書等郵送先)：市立松戸高等学校(千代紙敷一九七番85-13301番)

ただいま受付中!!

高校入学資金の貸付け

※春高校へ入学する生徒が、経済的理由で入学させることが困難な保護者に貸付けます。

▷貸付限度額…10万円
 ▷資格…①保護者が市内に1年以上居住していること②生徒が成績良好、品行方正で、出身中学校長が推薦した身体強健な者③市内に1年以上居住する確実な連帯保証人が得られること
 ▷受付期間…1月25日まで
 ▷詳細…援護課室内線422番

<国の進学ローン>

高校、大学に進学する人の父兄または進学する人(勤労学生などに限る)に進学資金を貸付けます

▷貸付限度額…50万円
 ▷資格…①年間収入金額が50万円(自営業者の場合の所得金額が35.5万円)以内の人②保証人1人以上
 ▷受付期間…1月～4月末日
 ▷詳細…国民金融公庫松戸支店 67-1191番

広い校庭で元気に運動する生徒たち

●市役所(66)1111 根本387-5 ●常盤平支所(87)2131 常盤平3-30 ●小金支所(41)5101 小金きよしヶ丘3-1-1 ●小金原支所(44)4151 小金原6-6-2 ●六実支所(85)0113 五善六実543-1

お知らせのページ

音楽の広場

楽しいコーラス

▷日時…1月29日(火)午後1時30分～3時30分
▷会場…市民会館音楽室
▷講師…工藤和栄氏
▷対象…市民ならどなたでも
▷詳細…社会教育課 内線464番

市民詩吟教室

▷日時…①2月2日②3月1日いずれも午後6時～8時
▷会場…市民会館
▷参加費…どなたでも無料です。
▷持参するもの…筆記用具
▷講師…詩吟神風流流總本部、岩瀨神臣
▷問い合わせ…岩瀨神臣 88-0693番

母子 寡婦家庭裁講習会

▷日時…2月10日～3月30日の毎週月曜日午前10時～午後4時
▷会場…総合福祉会館内母子福祉センター
▷内容…初心者(女物ゆかた)経験者(女物ウール着物)
▷講師…貝原隆子氏
▷受講料…無料(材料費実費)
▷持参品…裁縫道具一式、筆記具
▷申込先…2月5日までに総合福祉会館内母子福祉センター 68-1241内線27番

文化ホールギャラリー

■こども展…23日まで
■松戸市小中学校書初展…25日～27日

オープン団体卓球大会

▷日時…2月10日(日)午前9時30分
▷会場…松戸運動公園体育館
▷種目…男女別団体戦(シングル4、ダブルス1)、(トーナメント方式・初戦5番まで)
▷参加費(1チーム)…一般・大学・高校3000円、中学生1000円
▷申込先…1月30日(水)までに種目、チーム名代表者住所氏名を記入し、参加費を添えて松戸郵便局私書箱54号松戸市卓球協会宛申込みを。
▷詳細…卓球協会・朝倉 42-4489番、羽住 88-6610番、風口 43-2456番へ

冬季市民スポーツ教室

▷会場…運動公園体育館
▷参加費…無料(ただし、会場使用料として1回100円)
▷対象者…市内在住者に限る(幼児を連れての参加は不可)
▷申込先…1月22日から市民スポーツセンター窓口で直接受け付け定員になり次第締切り
▷詳細…63-9241番

文化財防火デー

▷日時…1月26日(土)午前10時
▷場所…本土寺(北小金駅下車)
▷内容…放水訓練、消火器の使い方
▷対象…どなたでもどうぞ
▷主催…松戸市教育委員会、消防本部

写経講習会

▷日時…2月3日(日)午前10時～午後4時
▷会場…市民会館第1、2会議室
▷内容…写経の講義および実技指導
▷講師…草薙北望先生
▷会費…2000円(教材費を含む)
▷申込先…現金書留で、五善六実257-8、小橋香葉まで、先着80人。写経筆を当日頒布
▷主催…松戸書道教育連盟
新春市民将棋大会

▷日時…1月27日(日)午前9時30分から
▷会場…市民会館
▷参加費…1500円(昼食付)
▷対象…市内在住または在勤者
▷主催…日本将棋連盟松戸支部、松戸将棋愛好会
▷問い合わせ…石川浩治 43-6480番

勤労者囲碁・将棋大会

▷日時…2月10日(日)午前9時30分
▷会場…市民会館
▷参加資格…市内事業所の勤労者で1事業所1チーム(3人編成)とする。アマチュアであること
▷携行用具…参加は、囲碁チーム将棋共に2面を当日持参のこと
▷参加費…1チーム3000円(食事代含む)
▷申込先…1月25日(金)までに市川行政事務所 0473-22-2494番または26-1796番へ(定員16チームになり次第締切り)

催し物

危険物取扱者保安講習会

▷日時…2月19日(火)午前9時30分～午後3時30分
▷会場…市川市民会館
▷講習の種類…甲種、乙種、丙種
▷手数料…1600円
▷申込先…1月28日～30日まで消防本部予防課 63-5141で受付

摩擦圧接技術講習会

▷日時…2月13日(水)午前9時30分～午後4時30分
▷場所…千葉県機械金属試験場
▷テーマ…①摩擦圧接の基礎知識 ②摩擦圧接継手の強さと品質管理 ③摩擦圧接技術導入のためにその他 8mm上映
▷受講料…無料(ただしテキスト代は実費)
▷申込先…千葉県機械金属試験場 金属課(千葉市天台町206番) 0472-52-2101番

家庭婦人ダブルス卓球大会

▷日時…1月25日(金)午前9時30分
▷会場…運動公園体育館
▷試合方法…ブロック別リーグ戦(A、B、C、D)
▷参加費…1組500円
▷代表者会議…1月23日(水)午前10時、運動公園武道館会議室で
▷申込先…1月23日(水)までに家庭婦人卓球連盟・風口 43-2456番

スポーツ

バドミントン教室

▷日時…2月3、10、17、24日(4回)午前9時30分～正午
▷会場…高木第二小学校体育館
▷対象…一般男女
▷持参するもの…運動のできる服装、上ばき用運動靴、ラケットのある人は持参ください
▷申込み…当日会場にて
▷問い合わせ…体育指導委員、久保田好子 87-8868番

雪だ／スキーだ

<市民スキー大会>

▷期日…1月25日夜発～27日夜帰着
▷場所…尾瀬岩軟スキー場
▷会費…13,500円(大会のみの現地参加は1000円)
▷募集人員…100人
<雪に親しむ会パッチテスト>

▷期日…2月7日夜発～11日夜帰着
▷場所…山形蔵王スキー場
▷会費…27,500円
▷募集人員…80人
▷申込み…松戸市スキー連盟事務局木村雅則(常盤平3-29-1-8 87-7717番) 高橋卓志(松戸2-1877番) 67-3467番

馬橋地区卓球大会

▷日時…2月17日(日)午前9時
▷会場…青少年会館および馬橋北小学校
▷対象…馬橋地区在住の中学生以上の男女
▷種目…個人トーナメント戦
▷会費…中高生=100円。一般200円
▷申込先…1月25日までに佐藤 41-8519番へ
▷詳細…地区体育指導員・花島進 42-0608番

臨時ホームヘルパー

◇応募資格…心身とも健康で福祉に理解と情熱のある40歳までの女性、4人◇仕事内容…おたきり老人、身体障害者などの日常生活の援助◇雇用期間…4月1日～3月31日◇申込先…1月28日までに履歴書(写真貼付)持参で人事課 内線375番へ

市立病院職員募集

◇職種…看護婦、准看護婦、看護助手◇勤務…3交待制(パートも可)◇年齢…35歳まで◇連絡先…市立病院庶務課 63-2171内線562-3番

「大阪国際見本市'80」の出品

今年は大阪国際見本市'80が開催される年です。販路拡大の良い機会だと思いますので希望企業はぜひ申し込みください。◇会期…4月18日～29日◇場所…大阪国際見本市会場◇申込先…2月5日までに商工課 内線517番へ

寄付 ありがとう

福祉施設等に現金や品物などの温かい寄付が寄せられました。
■寄付金…山本政信、矢切児童美術研究所、松井勇、ボーイスカウト松戸第5団、西川史郎、県立松戸高校家庭委員会、伊勢丹松戸店大木仁、大木建、石川茂男、清水昌三(他)、梅岡己之吉、松戸地区民生委員協議会、日本電々公社松戸六実独立身寮々生一同、小倉輝夫(他30人)、安藤清雄、松戸北ロータリークラブ、小泉正夫(他10人)丹野要(他35人)、栗田隆(他34人)、鈴木イチ(他27人)陸上自衛隊第二高射特科教育隊東武信用金庫松戸支店、中川雄一郎(他13人)、松原三恵子、松戸市立高校ボランティア研究会、増田昭雄、小金中学校1年D組、荒木肇義、匿名4件

募集

矢切公民館

初級火曜ドイツ語教室生徒
▷日時…1月29日～3月25日までの毎週火曜日午後6時～8時◇会場…矢切公民館3階会議室◇定員…30人◇教材費…2000円(授業料は無料)◇申込先…教材費を添えて矢切公民館 68-1241番へ申し込みください。

スポーツセンター臨時休館

2月4～5日の両日は体育館、武道館などの体育施設整備のため臨時休館します。

老人福祉センター臨時休館

常盤平・矢切・小金原老人福祉センターと野野野敬老ホームは、1月26日(土)・27日(日)の両日を館内整備のために臨時休館します

■寄付物品…小橋福治、高橋鉄男、浅川新一、正田勝太、藤原ツル子、小川政雄、鈴木寛太郎、宮本清、沢田まつ、高橋金之進、宮崎宏一、常盤ステーション開発(株)、(有)宮本工業、(株)平安堂、松戸市危険物安全協会、乾純信、松戸中央ライオンズクラブ、日本シヤセル(株)、(株)シャープ東京サービスセンター、小泉義博、井出林一、手島芳子、桜井俊雄

■要護老人ホームへ…東京電力労組松戸分会青年部・カメラ製作所・ヨネク美容院・鈴木太太郎、丸十パーカー、松戸市飲食店組合・染谷久四郎・西進寺・老人クラブ緑寿会婦人会・望月雪子・星幸会・寿屋器具店・小宮幸子・秋谷昇・明昭勇、押柳裕・善光寺・下矢切栄町会・浄土寺たらばな会・こだま子俱会(敬称略)
—54年10月末現在—

保健衛生

食生活教室

▷内容…お酒の好きな人の保健食
▷材料費…400円
▷定員…30人(先着順)
▷申込先…健康管理課 内線412

日時	会場	時間
1月29日(日)	東部市民センター	午前10時
2月1日(日)	馬橋市民センター	午後1時
2月5日(木)	小金市民センター	午後1時

婦人科(子宮)がん検診

▷日時…2月1日(金)、5日(火)6日(水)午前中
▷会場…衛生会館
▷対象…原則として35歳以上(1年以内に受けた方はご遠慮ください)
▷内容…検診とあわせ保健婦、助産婦による家族計画相談も行います。
▷申込み…1月21日(月)午後0時30分から健康管理課で電話受け付けします。

休日医療体制
◆緊急在宅当直 午前9時～午後5時 066-0010番
◆歯科診療 午前9時～正午 衛生会館内 68-3553番
◆夜間急病診療 午後3時～11時 衛生会館内 68-3756番

ハダキ(表) 麻しん(裏)

麻しん九担当行	麻しん九担当行
住所	麻しん九担当行
保護者氏名	麻しん九担当行
子供の氏名	麻しん九担当行
生年月日	麻しん九担当行
電話番号	麻しん九担当行

水質検査

申込先 松戸市農林水産課 0473-3765(衛生会館内)

スポーツ教室日程

種目	期	開	曜日	時間	定員	対象
バレーボール	2月1日～3月11日(2月5日は除く)	火	金曜日	午後2時～4時	100人	家庭婦人
バスケットボール	1月23日～3月26日	水	曜日	*	50人	一般
バドミントン	2月19日～3月21日	火	金曜日	午前10時～正午	30人	一般
弓道	2月9日～3月9日	土	日曜日	土曜～午後2時～4時 日曜～午前10時～正午	30人	一般男女



編集・発行—松戸市役所市長公室広報課 電話(66)1111
 № 481 毎月5・20日発行
 1月1日現在の市の人口と世帯(常住人口)
 ■人口 393,996人 (+811) {男 199,124 (+302)
 女 194,872 (+509)}
 ■世帯 123,820世帯 (+167) ()は前月との比です。

国民健康保険加入者の医療統計から…

30代からの病気に注意!

図表① 最近の年齢別受診率(53年度分)

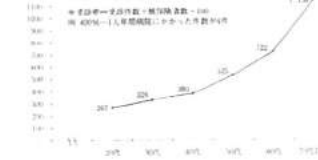

最近、三十歳以上の人が病気になる人が増加しています(左表)。これは、三十代から五十代までの働き盛りの世代に成人病の諸症状があらわれ始めるためです。成人病は仕事上のストレス、食生活のアンバランス運動不足による体力低下などが原因で、高血圧、心臓病、脳卒中、ガンなどとなって発生します。これらの病気は多額の医療費がかかります。また死亡順位の上位を占めていることはご承知のとおりです。現在は、健康な人でも、

病弱はいつおそってくるかわかりません。病弱にかかったら本人ばかりでなく家族などもまわりの人も悩ませます。入、喪失の手続きは、必ず十日ごろから十分に健康に、四日以内にしてください。注意し、万一病気のときは正しい受診で一日も早く治療するよう心がけましょう。◇担当:国民健康保険課 内線二一九番

昭和53年度の統計

被保険者数(平均)	1年間に医者にかかった総件数	1年間に医者にかかった総費用額	1件当りの医療費	1人当りの医療費	老人1人当りの医療費
115,474人	5,485,12件	65,952,477円	11,213円	5,326円	24,919円

松戸市生きがい福祉事業団(高齢者生きがい対策事業部)は昭和五十五年四月から業務を開始する予定です。この事業団は、働く意欲のあるお年寄りにその経験や能力に応じて、仕事をし、松戸市生きがい福祉事業団(す)の責任は事業団が負います。お年寄りの生きがい福祉事業団の運営に協力をお願いします。ご協力を!!

▲仕事の内容
 ①一般事務・経理事務
 ②書記・筆習・毛筆など
 ③外交・折衝・集配事務
 ④簡単な木工仕事・修理
 ⑤留守番などの家事補助
 ⑥園木の手入れ・庭の除草など



野鳥観察会

8万坪のズガモを見よう!!

- 日時…2月10日(日)午前8時新八柱駅前集合～午後0時30分現地解散(雨天中止)
- 行先…行徳・野鳥の楽園
- 内容…ズガモの大群、カモメ類
- 用意するもの…観察用具、筆記具、防寒具
- 申込み…当日集合場所で
- 詳細…公園緑地課 内線291番

一勉強会に講師を派遣します— くらしの奥さま講座

消費生活に関する必要な知識を身につけたい人々のために消費生活課では専門講師を無料で派遣します。町会やグループ単位(20人～30人)で申し込みを受理

◇日時…2月10日(日)午前8時新八柱駅前集合～午後0時30分現地解散(雨天中止)

◇行先…行徳・野鳥の楽園

◇内容…ズガモの大群、カモメ類

◇用意するもの…観察用具、筆記具、防寒具

◇申込み…当日集合場所で

◇詳細…公園緑地課 内線291番

◇テーマ…衣・食・住・経済・くらし・その他希望によるもの

◇詳細…消費生活課 内線312番

—松戸青少年会館を会場に— 親子映画鑑賞会

- 期日と内容…2月10日=さよならぼくの犬ロッキー
- 他、2月17日=お兄ちゃん
- とぼくの七転び八起き他
- 時間…午後1時～3時
- 会場…松戸青少年会館
- 対象…2回とも参加できる親子(小学生以上)
- 定員…先着90人
- 申込み…2月5日から電話で松戸青少年会館44-8556番へ

市民大学講座「現代を問う」

コース	Aコース	Bコース	Cコース	Dコース
テーマ	現代と未来	社会問題の現状と課題	現代社会の危機	現代と精神衛生
期日	2月11日、20日、28日、3月5日、13日	2月12日、20日、28日、3月5日、13日	2月13日、20日、28日、3月5日、13日	2月14日、20日、28日、3月5日、13日
時間	午前10時～12時	午後2時～4時	午後3時～5時	午後6時～8時
会場	市民会館	市民会館	市民会館	市民会館
講師	加太こうじ氏	加太こうじ氏	加太こうじ氏	加太こうじ氏

◇申込み…2月5日(火)から社会教育課 内線465番で受け付け

青年のためのサークル講座

- 日時…2月14日、21日、28日、3月5日、13日。午後6時30分～8時30分
- 内容…より充実したサークル活動と仲間づくりのために。サークル論と会報作成技術
- 講師…日本機関紙協会
- 高田秀征氏、日本青年団協議会・神田芳児氏
- 対象…サークル活動をしている人または活動しようという青年男女・30人
- 会場…市民会館
- 申込み…社会教育課 内線465番

市・県民税・所得税・事業税 申告受付が始まります

2月16日(土)から3月15日(土)まで

市・県民税、個人事業税の申告受付と所得税の確定申告受付が始まります。受付期間は二月十六日から三月十五日までです。お早めに申告してください。

市・県民税の申告

申告書をしなればならない人

- 五十五年一月一日現在、市内に住んでいて次の十四人中に所得のあった人
- 営業、農業、その他の事業を経営している人
- 貸付、駐車場などの不動産所得のある人
- 五十四年中に市内に転入した人
- 五十四年中に市内に転入した人に転入届を提出し、二月十六日までに申告書が届かない人は、連年途中で退職した人、二年以上からの給与所得がある人
- 源泉徴収額の配当

申告書の受付場所

市役所市民税課・支所、市役所常駐支所について

市・県民税の申告

申告書をしなればならない人

- 五十五年一月一日現在、市内に住んでいて次の十四人中に所得のあった人
- 営業、農業、その他の事業を経営している人
- 貸付、駐車場などの不動産所得のある人
- 五十四年中に市内に転入した人
- 五十四年中に市内に転入した人に転入届を提出し、二月十六日までに申告書が届かない人は、連年途中で退職した人、二年以上からの給与所得がある人
- 源泉徴収額の配当

—確定申告などの無料相談所—

会場	期日	時間
千葉銀行常盤支店	2月18日(月)	午前10時～午後3時
千葉銀行新松戸支店	19日(火)	午前10時～午後3時
ターミナル	2月20日(水)	午前10時～午後4時
松戸ポロンテ	22日(金)	午前10時～午後4時

所得税の申告書は、お送りした用紙を使ってください。確定申告書の用紙がない人は、税務署でお取りください。なお、土地や建物、車、人など分譲譲渡のある人は「分離課税用」の用紙を使ってください。住宅取得控除や医療費控除等の申告をして遅延を受ける人は、二月十六日以前でも受け付けます。

所得税の申告

所得税の申告書は、お送りした用紙を使ってください。確定申告書の用紙がない人は、税務署でお取りください。なお、土地や建物、車、人など分譲譲渡のある人は「分離課税用」の用紙を使ってください。住宅取得控除や医療費控除等の申告をして遅延を受ける人は、二月十六日以前でも受け付けます。

お年寄りもふえ、核家族化はとどまることを知りません。住宅事情も窮乏です。そして親のめんどうをみようとする気持ちで薄れて行く世相につれて、在宅介護の要請はふえる一方です。

おせわ課の前身・おせわ係が誕生した48年4月の援護対象者は59人でしたが、現在では140人に、ホームヘルパーも5人から23人にふえました。

過去3年間のホームヘルパーの派遣状況を見ると、昭和51年度7869人だった対象者延べ人数が、53年度は9990人と年々ともふえる傾向にあります。

数字が語る奉仕の記録

日常生活を営むことに差し支えのあるお年寄りなどに奉仕活動をつづけているホームヘルパーの記録が出来るようになりました。

そこには、障害者を抱える家族がどんなに辛い日々を過ごしているかを始め、個人の愛の手で希望をわいた話、配偶者の愛情で家庭内に明るい灯がともった話やボランティア活動への反省、行政への要望など、介護される人、個人、そして行政の上からみるも示唆に富むものがたくさんあります。

対象者が一日も長く健康に過ごせることを祈って、特にその一節を紹介することになりました。



「いい湯だナー」入浴はおじいちゃんの一善の楽しみ

特集 奉仕に汗するホームヘルパー
福祉の谷間に注ぐ愛の灯

ねたきりの人を長期間介護している家庭を対象に、おせわ課は、ホームヘルパーや保健婦を派遣、介護の手ほどきを行っています。

しかし、対象者家庭の実情は意外に急迫していますので、なるべく早くホームヘルパーを増員、ねたきり2か月ぐらいからを対象に介護者指導を行うべく計画を進めています。

介護者指導の内容は床ずれ予防の方法、床ずれができたときのガーゼのとりかえ方、寝返りのさせ方、からだを起す方法、からだをふき清めたり入浴のさせ方、着せかえのし方、シーツのとりかえ方などです。つぎに、ホームヘルパーの奉仕の内容のうち身近なものをお知らせしましょう。

アイロンかけ、衣類の洗濯、洗たく、掃除、掃除、調理、食事前の準備、生活面、健康管理面などの相談と助言、トイレ、入浴の世話、洗濯、散髪、つめ切り、代車や通院、買い物、付添いなどです。

ほかに、楽にやすんでもらうための特殊寝台、エアマットや和式ベッド、浴槽の無料貸出しも行っています。お貸しするときは使い方も指導いたします。お気軽にご相談ください。

相談の窓口はおせわ課 内線455番です。

介護人の助っ人ヘルパーをもっと増員



頭も洗ってさっぱりしましょうネ

今夜はおいしいものを作ろうネ



今夜はおいしいものを作ろうネ

【結び】お年寄りは過去

【結び】安心して医療が受けられる施設があったらどんなに幸せかとよと悲しくなりました。

【結び】安心して医療が受けられる施設があったらどんなに幸せかとよと悲しくなりました。

【結び】上司の暖かい助言、対象者の前向きな姿勢に支えられやれやれと来たのだと、感謝でいっぱい。

【結び】お年寄りは過去

【結び】お年寄りは過去

【結び】お年寄りは過去

【結び】お年寄りは過去

【結び】お年寄りは過去

【結び】お年寄りは過去

【結び】お年寄りは過去

【結び】お年寄りは過去

【結び】お年寄りは過去

【結び】お年寄りは過去

【結び】お年寄りは過去

【結び】お年寄りは過去

【結び】お年寄りは過去

【結び】お年寄りは過去

【結び】お年寄りは過去

心の窓を開こう
愛の手で……

【結び】お年寄りは過去

【結び】お年寄りは過去

【結び】お年寄りは過去

【結び】お年寄りは過去

【結び】お年寄りは過去

【結び】お年寄りは過去

【結び】お年寄りは過去

【結び】お年寄りは過去

【結び】お年寄りは過去

【結び】お年寄りは過去

【結び】お年寄りは過去

【結び】お年寄りは過去

市民相談

話してみよう

悩み・心配ごと

市民相談室では、各種の相談を

受け付けています。また、市民相談室以外でも専門相談を受けていますので、悩みごとや心配ごとがありましたらお気軽にご相談ください。

市民相談ダイヤル

- 一般相談…日常生活上の悩みごと、身の上、隣近所とのつきあい難題など簡単な法解釈を要する問題の相談。毎日午前8時30分～午後5時。
- 交通事故相談…毎日午前9時～午後5時。
- 登記相談…毎月第4金曜日午前

- 10時～午後3時
- 出張市民相談…六実支所=第1金曜日、小金支所=第2金曜日、常盤平支所=第3金曜日、小金原支所=第4金曜日、時間は午前10時～午後3時
- 市政相談…市への苦情・要望など。毎日午前8時30分～午後5時
- 行政相談…毎月第2、第4月曜日午前10時～午後3時
- 法律相談…毎週火・木曜日午後1時～5時。定員は1日8人以内

- 申込みは市民相談室。室内線221番
- 住宅相談…毎週水曜日午前10時～午後4時
- 免状相談…毎月第2水曜日午後1時～4時
- 消費生活苦情相談…毎週水曜日午前10時～午後4時
- 税務相談…毎月第2金曜日午後1時～5時
- 心配ごと相談…毎週金曜日午前10時～午後3時(第5金曜日除く)
- 人権擁護相談…毎週金曜日午前

- 10時～午後3時(第5金曜日除く)
- 会場は出張相談を除き、すべて市民相談コーナー(市役所1階です)

その他の相談

- 内職相談…(市役所本館1階の内職相談コーナー)…毎週水・金曜日午前10時～午後3時
- 市民健康相談…(本庁と各支所の市民健康相談室)…毎日午前8時30分～午後5時
- 教育相談…(教育研究所)…受理

- 面談は毎週水・水・金曜日午前9時～午後4時、予約制
- 年金相談…(国民年金課)…毎日午前8時30分～午後3時
- 公費相談…(公費課)…毎日午前8時30分～午後5時
- 経営相談…(商工課)…毎月第1・3月曜日午前10時～午後4時
- 金融相談…(商工課)…事業資金の融資などに関する相談。毎日午前8時30分～午後5時
- 家庭児童相談…(福祉事務所内家庭児童相談室)…満18歳未満の児童の養育上お困りの人。毎日午前9時～午後4時。()内は相談所
- 土曜日は午後12時30分まで

県老人大学校東葛学園生募集

総合福祉
会館内

楽しみながら勉強を



六十歳以上のお年寄りにも学習の機会を。県老人大学校東葛学園台校舎(市内上矢切二九九一総合福祉会館内)が開校されたのが五十三年四月。

現在、ここで学ぶお年寄りに大変好評で実習、見学等熱心に勉強しています。

県老人大学校の分校は県内に入学すると、週一回内には松戸のほか、浅草(年間四十回程度)登校し、原、館山の四市にしか設置されていません。

本市の浅間台校舎(総合福祉会館内)では、総合福祉科、生活科、園芸科の三科目の学科が開設されています。

修業年限は二年ですが、さらに勉強したいというお年寄りのため、今年度から卒業生対象の専攻科(二年制)も新設する予定です。

今年度は三学科
百五十人を募集

この老人大学校東葛学園を対象とした年金制度です。

専業の家を訪ねて
広報まつどで専業の家(重度心身障害者の民間介護施設)のボランティア募集を知り、昨年冬、専業の家を訪ねました。



市民の声

私には小学生の子供が二人おりませんが、子供が手がからなくなつたので一念発起したのです。

障害をもつた若者達とどう接すればよいのか不安でいっぱいではありませんが、

十二月五日、トイレの介護を手伝いました。二人のボランティアのおおさんの介護を見ていただきました。お話を伺った若者達と心打たれ、まじやかな気持ちで「専業の家」を訪ねました。

常盤子 鈴木ワミ子

心身障害児(者)扶養年金制度 加入資格年齢等が改正に

自活が困難な心身障害児(者)の扶養義務者対象とした扶養年金制度の一部が改正されました。

今回の改正では、加入資格年齢四十五歳未満が六十五歳未満に緩和され、また二口加入が可能になり、年金額二万円月額が四万円に引き上げられました。

心身障害児(者)扶養年金制度は、自活が困難な心身障害児(者)の扶養義務者対象とした年金制度です。

十二月五日、トイレの介護を手伝いました。二人のボランティアのおおさんの介護を見ていただきました。お話を伺った若者達と心打たれ、まじやかな気持ちで「専業の家」を訪ねました。

掛金	掛金納付時の年齢	掛金
1000円	34歳以下	35~44
1300円	45~49	50~54
1500円	55~59	60~64

加入時の年齢	掛金
45~49	3200円
50~54	4100円
55~59	5300円
60~64	6800円

付加加入時の年齢	加算掛金
34歳以下	1400円
35~39	1900円
40~44	2600円
45~49	3200円
50~54	4100円
55~59	5300円
60~64	6800円



「がんばったネ」、うれしい表彰式

小中学校書初展受賞者さま
百三品の出品があり、一月二十六日、文化ホールで表彰式を行いました。

▽市長賞：相模台小・藤田英子、古・崎小・八並里美、四中・津田明美、▽市議会議員賞：和名谷小・永瀬聡美、貝の花小・岩井智子、関中・松岡佳代、▽教育長賞：常盤平三小・河合昭子、松飛台小・留月幸子、根木内中・近藤美晴、▽PTA連絡協議会長賞：上本郷小・谷川明美、六美二小・富井美佳、小金井中・西川美加、▽千葉県教育研究会松戸支会賞：北部小・井原裕、河原塚小・星野延子、小金中・高橋剛子

定額となります。

▽給付額：年金額加入者が死亡または廃疾となった場合は、前年度十二月

受取りは二月十二日から
児童手当二月期支払分
児童手当(十八歳未満のり込み)は、二月十二日(土)に支給されています。日以降に銀行で確認してください。

二月期(十日)は、児童手当の指定口座に振り込まれます。指定口座が変更された場合は、児童手当の指定口座を提出し、変更の届出が必要です。

▽詳細：授産課(内線三五八番)

婦人指導者研修会
▷テーマより豊かな生涯をおくるために…社会教育の役割
▷期日…2月8日～3月28日までの毎週金曜日(全8回)
▷時間…午前10時～正午
▷会場…戸定館
▷対象…サークル活動等を現在している人またはしようとする人
▷講師…立正大学教授・藤田秀雄先生他
▷保育…申し込み時にご連絡を
▷申込み…2月6日から社会教育課☎451番で先着順40人受付

あなたもどうぞ!!
ディナーパーティ
▷日時…2月29日午後6時～9時
▷会場…松戸商工会館
▷対象…市内に勤務する勤労青少年
▷定員…男女各30人
▷内容…テーブルマナー、社交ダンスなど
▷会費…3000円
▷申込先…2月20日～25日までに会費を添えて商工会議所☎64-3111番へ



市民講座
▷期日…2月16日(土)、23日(土)
▷時間…午後1時30分～3時
▷会場…総合市民センター2階会議室
▷テーマ…初心者のための短歌の楽しみ
▷講師…現代歌人協会員・鈴木国郭氏
▷申込み…電話で市立図書館☎65-5115番へ

千葉県失業者生活安定資金を貸付け
▶対象者…①一年以上限内に居住して、現在失業し求職活動を行っている(雇用保険の失業給付終了後6ヵ月以内の人)
▶貸付額…一般生活安定資金=30万円以内、特別生活安定資金=20万円以内
▶利息と償還方法…年利率2.5%(他に保証手数料0.5%)3ヵ月すえおき24ヵ月以内
▶申込先…千葉県労働基金松戸支店(☎65-8185番)または各労働基金

市川市に隣接する地域の人へ
駆除薬剤を散布!!
農作物を食いつぶす野ねずみを退治するため、市川市内の農耕地や河川沿岸に2月5日～25日の間駆除用薬剤をしかけるとの連絡が市川市からありました。

市川市に隣接する市民の皆さんは、ぜひご注意ください。

＜注意事項＞
①実地区域内に掲示を行います。注意してご覧ください。
②薬剤は犬や猫にも有害です。殺し餌はやめましょう。
▷詳細…農政課☎355番

1月 灯油価格調査

省エネルギーにご協力を!

消費生活課では、一月九日、市内のガソリンスタンド、燃料店を対象に灯油価格調査を行いました。

それによると、十八日当たりの平均価格は店頭販売で千二百五十六円、配達料込みで千三百二十八円でした。

これは、前年(十二月)と比べ、一口加入の場合二、四口加入の場合四十八万円(月額四万円)一時金加入者の生存中一時金加入者が死亡したとき一口加入の場合、二万円二口加入の場合、四万円と、それぞれ二割増しの給付額に引き上げられました。

▽詳細：授産課(内線三五八番)

●市役所(66)1111 根本387-5 ●常盤平支所(87)2131 常盤平3-30 ●小支所(41)5101 小金きよしヶ丘3-1-1 ●小金原支所(44)4151 小金原6-6-2 ●六支所(85)0113 五香六実543-1

お知らせのページ

2月消費生活特別講座

▷日時…2月15日(金)・19日(火)
26日(火)いずれも午後1時30分～3時30分
▷会場…東葛飾合同庁舎6階第2会議室
▷テーマ…「食の安全学」について
▷講師…女子栄養大学教授・細貝祐太郎氏、国立栄養研究所応用食品部長・岩尾裕之氏
▷参加費…無料、どなたでも参加できます
▷申込先…はがきまたは電話で松戸消費生活センター(〒271小根本7,東葛飾合同庁舎61-2111内線266-8番)

詩吟舞踊講習会

▷期日と場所と内容…①2月13日～3月5日毎水曜日午後7時～9時・小金原市民センター・詩舞9月13夜民謡夫婦頭舞②2月17日～3月9日毎日曜午後1時～3時・明市民センター・詩舞富士山民謡お立置(受講料無料)
▷講師…①立流総師範立寿俊、師範立寿俊、立流後継師範立寿俊、師範尾上行留
▷申込先…松戸尾上会・尾上行留 41-7283番

文化ホールギョウリ

■第6回松戸市書道展…2月6日～17日(17日は午後4時まで)

福祉奉金チャリティーショー

「嵐の中の男たち」(新制作座)
▷日時…2月20日(水)午後2時・6時(2回公演)
▷会場…市民会館
▷公演内容…真山青果作「嵐の中の男たち」(新制作座)
▷入場料…2500円(入場券販売は市役所7階社会福祉協議会で)
▷主催…社会福祉協議会
▷詳細…社会福祉協議会66-111内線425番

催し物

つまみ画無料講習会

▷日時…2月15日(金)・22日(金) 午前10時～正午
▷会場…常盤平市民センター会議室
▷作品…つまみ画知能1支の草
▷持参するもの…和ばさみ、板、タオル、画紙
▷教材費…2500円(2日間分)
▷受付期間…2月10日までに申し込むこと
▷申込み…あかしや手工芸研究会 鮫川ハエ子 88-7365番

たばこは 市内で買ひましよう

おはなしキャラバン

期日	会場	時間
2月7日(日)	松戸市民センター	午後3時～4時
8日(日)	古ヶ崎市民センター	午後3時～4時
13日(土)	国府原市民センター	午後3時30分～4時
14日(日)	五香市民センター	午後3時～4時
15日(日)	馬橋市民センター	午後3時～4時
20日(日)	同春臨平市民センター	午後3時30分～4時
22日(日)	小金原市民センター	午後3時～4時
28日(日)	高旗市民センター	午後3時～4時

勤労青少年 福祉推進者研修会

▷期日…3月1日(土)～2日(日)
▷会場…第二精工会館・谷保養所
▷対象…勤労青少年福祉推進者(予定者含む)労働担当者、職場レクリエーション指導者など
▷定員…30人(先着順)
▷受講料…3000円(資料、宿泊代)
▷申込先…2月25日までに受講料をそえて商工課(管内線351番)か商工会議所(管64-3111番)へ
▷ジョイントコンサート

▷日時…2月10日(日)午後1時30分～4時
▷会場…市民会館大ホール
▷出演…小金原ジュニアコーラス他5団体
▷入場料…200円(当日券あり)
▷詳細…平林会87-3827番・日本園芸産研究社内

春の大そうじ

春の大そうじは2月12日～6月20日まで行われます。(日程は順次広報まつどに掲載)
当日は市職員が各家庭をまわり床下や壁の下に発生しやすいノミやダニ等の退治に効果のある薬剤を床下から散布します。
小鳥や金魚等の小動物を家の中で飼っている人は表に出しておいてください。
なお、当日雨天の場合は延期し改めて広報まつどで日程をお知らせします。

▷担当…環境第一課管内線413番

月日	曜	実施地区
2月12日	火	五香東
13日	水	五香南、やなぎ金
14日	木	五香新町、五香元町
15日	金	五香本町、五香駅前
16日	土	国鉄大橋、天神山
18日	月	高柳、五香六実自治会、六実(東武線東側)
19日	火	六実
20日	水	六実
21日	木	和名ヶ谷
22日	金	紙敷新田、紙敷中内藤通
23日	土	河原塚南、河原塚南山
25日	月	河原塚第1、第2
26日	火	紙敷向新橋、大橋
27日	水	秋山、秋山団地
28日	木	高塚新田
29日	金	高塚新田

口座振替による前納保険料の取り扱いについて

口座振替による昭和55年度国民年金保険料の前納については、2月末日まで交付されます。
ご利用の人は早めに市内の金融機関へお申し出下さい。
▷詳細…厚生部国民年金課・内線235

募 集

＜市立病院職員募集＞

▷職種…看護婦、准看護婦、◇勤務…3交代制(パートも可)◇年齢…35歳まで◇連絡先…市立病院庶務課 63-2171番

＜市立保育所臨時保育母＞

▷職種…産休代替保育母、時間外パート▷資格…保育母資格者、保育経験者または、子どもを育てたことがあり、保育に熱意のある35歳前後の中学前幼児がいない健康な人▷登録制…申込みにより名簿登録▷勤務先…市立保育所(18ヶ所)および仮称・松根台保育所、仮称新松戸中央保育所▷詳細…保育所課管内線427番

＜松響吹奏楽部員＞

▷対象…フルートを除く全パートで中学生以上の人▷練習…市民会館で毎週土曜日午後6時から▷講師…尾崎武志氏(中央音楽隊)他▷その他…交響楽(練習日金曜)軽音楽(練習日火曜)の部員も募集しています。▷申込み…吹奏楽部員の方は2月9日(土)に練習会場へおいでください▷詳細…高橋 44-8556番松戸青少年会館内

＜松戸クロッキーの会会員＞

▷内容…成人学校修了生によって誕生した会です。クロッキーはデッサンの一種で短い時間に描く素描です▷練習日…毎月3回金曜日午後6時30分～8時30分▷会場…市民会館▷月費…2000円▷問い合わせ…高橋一之 87-1372番

＜ボーイスカウト第3団員＞

▷資格…現在小学校2年生以上の男子▷申込先…田中 62-4857番

市立病院耳鼻咽喉科休診

市立病院耳鼻咽喉科外来は都合により、4月10日(水)11日(金)休診します。

保健衛生

心の健康相談

▷日時…2月19日(火)午後1時～3時まで受付
▷会場…小金原市民センター
▷相談内容…自分の性格や行動に悩んでいる人、子供の発達や行動が心配な時、精神障害者の治療や社会復帰、酒害(アル中)シンナー遊びに困っている人
▷スタッフ…精神科医師、精神衛生相談員、保健婦
▷詳細…保健所精神衛生係管61-2111番

小児マヒ予防接種

小児マヒ予防接種を右記の日程で行います。
申込対象者でまだ2回飲んでいない人は右記ハガキを要領で申し込んでください。前回の問診票をお持ちの方はその問診票を利用して受けてください。
▷申込対象者…51年4月1日～54年6月30日までに生まれた人(接種当日で4歳未満の人)
2月29日申し込み締切り
▷個人通知対象者(申しこまなくても2月下旬に通知します)。

愛の献血

▷日時…2月9日(土)午前10時～午後3時
▷会場…松戸駅西口前
▷主催…松戸市献血推進協議会

食生活教室

▷日時…2月19日(火)午前10時～午後1時
▷会場…六実市民センター
▷内容…お酒の好きな人の保健食
▷定員…25人(先着順)
▷材料費…400円
▷申込先…健康管理課 管内線412

健康づくり食生活展

脳卒中は死亡原因の第1位であり、心臓病も最近では増加しています。このような疾病は長い間の食生活と深い関係があります。健康で長生きするための正しい食生活について具体的な食事の展示や相談を行い、市民のみなさんの健康づくりに役立てていただきます。
気軽においでください。

健康づくり食生活展

▷日時…2月23日(土)～24日(日) 午前10時～午後5時
▷会場…伊勢丹松戸店10階
▷展示内容…高血圧に注意、肥満は赤信号、非常食、栄養相談等
▷詳細…保健所保健指導係管61-2111番内線253番

水質検査

申込先 松戸市環境衛生課(管61-3765衛生会館内)



スポーツ

市民混合ダブルス バドミントン大会

▷日時…2月24日(日)
▷場所…運動公園体育館
▷種目…一般混合ダブルス個人戦
▷資格…市内在住、在勤、在学者
▷参加費…1人500円
▷申込先…2月20日までにハガキで平賀209-49 木多見光男まで申し込みください。

旧軍人軍属恩給

欠格者該当者へ
旧軍人軍属恩給欠格者全国連盟松戸支部連合会が発足しました。この会は、会員相互の意思の疎通を図り、組織と連帯意識の強化のために、全国連盟を通じて、様々な活動を行います。
入会希望の方は下記へご連絡ください。
▷詳細…松戸地区担当、平川孝一 下矢切633 (管62-0578番)

ユウカリ交通公園の休園

2月16日～17日は園内整備点検のため臨時休園します。

県住宅供給公社

一戸建一般分譲住宅募集 = 八幡台ニュータウン =
▷住宅…土地付木造一戸建一般分譲住宅▷所在地…木更津市上島田▷交通…国鉄内房線木更津駅からバス18分▷面積…土地216㎡～238㎡、建物72㎡～101㎡▷価格…1426万円～1768万円(全戸公庫融資予定額810万円)▷案内書…当公社募集課、県庁住宅宅地相談所その他で配布
= 成田ニュータウン =
▷所在地…成田市玉造4丁目。国鉄または京成成田駅からバス15分▷土地面積…171㎡～259㎡▷建物面積…3LDK(77㎡)～4LDK(97㎡)▷分譲予定価額…1840万円～2335万円・全戸住宅金融公庫融資付き(最高810万円)▷住宅引渡し…本年12月予定▷詳細…八幡台ニュータウンとも県住宅供給公社募集課管0472-27-5161番

…54年7月1日～11月30日までに生まれた人
★電話申し込みは迅速ください
▷詳細…衛生課 管内線525番

271 松戸市役所 衛生課 庶務係 担当 市役所 庶務係 担当 市役所 庶務係 担当

お申し込み
特約で飲む、どちらか記入
今まで何回か飲んだ
住所 住居番号
保護者名(電話)
幼児氏名
生年月日

会場名	日程表		時間
	1回目 (2月19日)	2回目 (2月23日)	
衛生会館	3:17分	5:19分	午後1時15分～1時30分
五香市民センター	3:19分	5:20分	
松本台会館	3:24分	5:25分	
松本清見会館	3:24分	5:25分	
東部市民センター	3:25分	5:21分	
東部小学校	3:21分	5:22分	
健康推進センター	3:26分	5:21分	
高旗市民センター	3:18分	5:20分	
衛生会館	3:24分	5:26分	
明市民センター	3:18分	5:28分	
古ヶ崎市民センター	3:19分	5:28分	
松戸市民センター	3:27分	5:22分	
小金原市民センター	3:26分	5:29分	
馬橋市民センター	3:28分	5:23分	
小金市民センター	3:27分	5:29分	
常盤平市民センター	3:25分	5:27分	
衛生会館	3:31分	5:30分	

※の5月22日は東部農協に変更します。ご注意ください。

休日医療体制
◆緊急在宅直医◆午前9時～午後5時 66-0010番
◆歯科診療所◆午前9時～正午 衛生会館内68-3553番
◆夜間急病診療所◆午後8時～11時 衛生会館内68-3756番



編集・発行—松戸市役所市長公室広報課 電話(66)1111
No. 482 毎月5・20日発行
2月1日現在の市の人口と世帯(常住人口)
■人口 394,347人 (+351) {男 199,318 (+194)
女 195,029 (+157)}
■世帯 123,794世帯 (-26) ()は前月との比です。

—3月から始動開始予定—

未熟児専用の救急車

市立病院



車内に保育を目的の設備をもつ 未熟児救急車

松戸市立病院の新生児医療センターに
自治体病院としては初めて未熟児
児などの赤ちゃん専用の救急車が配備さ
れ、三月一日から運行を始めています。
車内には保育器をはじめ、病室なみの
設備が積み込まれているほか、医師・看護
婦が同乗し治療しながら危険な新生
児を運ぶことが出来る「動く新生児セン
ター」といいうべきものです。
松戸市医師会も全面協力の意を表明し
ています。新生児の医療態勢は一段と
前進することでしょう。

市長の窓

水は都市のかかえる大
きな問題の一つです。
先年の福岡市の惨状は
我々の記憶に新たです。
松戸市の大半は、江戸
川の表流水を水源とする
県営水道の給水区域です
が、常盤平や小金地区は
地下水を水源とする市営
水道の給水区域です。
地下水の取上げが、
地盤沈下の原因となるこ
とは明らかです。
そこで千葉県や松戸、
八千代、柏市など水道水
を地下水に依存して来た
たが、漸(よ



北千葉広域水道企業団浄水場(流山市内)

市営水道の課題

宮川満寿雄

井戸の認可水量を超過
る汲み上げのストッパーを
指示して来ました。
この措置に対し、生活
用水を規制して、工場な
ど企業の地下水汲み上げ
を認めるのは、不都合で
あるとの意見もありまし
が、県では公害防止条例

自治体は、地盤沈下の防
止と今後の水需要の増加
に備えるた
め、昭和四
十八年三月
北千葉広域
水道企業団
を結成して
江戸川から
取水し、浄
水して各自
治体水道企
業に配水す
る事業を進
めてきまし
たが、漸(よ

うや)く完工の運びとな
り、昨年六月一日から通
水が開始されました。

県はこの機会に、従来
暫定的に許可して来た井
戸からの取水と、その他

が制定された昭和四十七
年以降、工場などの井戸
の新設は認可していきま
せ

地下水はいわばただの
水ですが、企業団から買
う水は有料です。江戸川
の取水権を確保したり、
取水場の建設や各市や町
への送水管の建設に、莫
(ばく)大な投資をしな
ければならなかったから
です。

関係自治体はその料金
を極力低くするよう国や
県と交渉し、一応の成果
を挙げたのですが、
原水の値段が無料から有
料に上がったわけではな
い、市営水道料金のコス
トにはねかえり、これは
むを得ないのです。
企業団から原水を購入
して既に九か月たちまし

現在、洋館人科病院で
救急を要する新生児が産ま
れた場合、新生児救急車
やタクシーなどで新生児セ
ンターへ送り込んでいます。
その場合、大抵はセン
ターへ運搬用保育器を借り
に行くことが多いため、思
わぬ時間がかかり、運搬途
中で体温が下がったり、呼
吸障害などという例も少
なくありません。
このため、松戸市医師会
や新生児医療センターのメ
ンバーは、新生児救急車
の導入を叫んでいました。
一年前、松戸市医師会産
婦人科医会が、車両購入費
として多額の基金を市へ寄
付したことがきっかけとな
って、長年の懸案がいわか
りに具体化し、このほど市が
六十万円で新車両を購入、
市立病院へ配備しました。

残される問題点と対策

松戸市立病院の新生
児医療態勢が、大きく前
進することは火を見るより
も明らかです。
県下で現在、危険新生児
の緊急救急が出来る医療機
外からの依頼もあつて、開

救急車には保育器二基の
ほか人口呼吸器、微量輸液
装置(点滴用)・心拍・呼吸
の監視装置など、病室なみ
の設備がいろいろと備え
られています。

ほかに、医師・看護婦の
限りません。
そこでその対策として、
市立病院新生児医療センタ
ーの医師・看護婦(十六人)の
増員と増床について、市と
市立病院は慎重に検討をつ
づけています。
と同時に、これをきつ
けに、専門医の間には、こ
のような重大な問題を市に
ばかりまかせないで、国・
県段階での態勢強化と整備
を要望する声も起きてきて
いるようです。
幸二面の「あなたの健康」
を参照ください。

来年度から活動が
開始する、高齢者生きが
い対策事業では、入会
希望者を募集していま
す。
まだまだ
働ける、社
会に役に立
ちたいとい
うおじい
さん、おば
あちゃん
ぜひ入会してください。
▽対象：おむね六十歳
以上の健康なお年寄り
▽仕事の内容：事業所で
の臨時の軽作業や留守

松戸市 福祉事業員 会員の募集

て得る対価は、発注者
から事業団が受け取り
会費に支払います。仕
事上の責任は事業団が
負います。

九九で受け取ります。
▽詳細：ながいき課内事
業団設立準備室(内線
四二〇番

は本年に限り2月15日になってい
ます。まだ提出していない人は、
至急提出してください。
国民年金保険料納付
期限は2月29日まで!!
昭和54年度第4期分国民年金保
険料の納付期限は2月29日となっ
ています。納め忘れのないようご
注意ください。
<口座振替のすすめ>
納付に便利な口座振替をご利用
ください。

特別土地保有税
(取得分)
2月は申告納付月
◇対象者…54年1月2日以降、市
内に取得した土地の合計面積が
今年1月1日現在5000㎡以上にな
る土地の取得者(個人、法人)
◇税額…取得価額に3%を乗じた
額から不動産取得税相当額を控
除した額
◇納付期限…申告納付で2月29日
◇詳細…資産税課管理係内線
272番

昭和55年度
固定資産課税台帳の縦覧
3月1日～21日まで
◇期間…3月1日～21日(日曜日
祭日は除く)
◇時間…午前8時30分～午後5時
(土曜日は午後0時30分まで)
◇場所…市役所資産税課窓口
◇審査申出…地目の変換などの評
価替えや新たに課税される物件
についての評価額などに不服が
ある場合は、3月31日までに固
定資産評価審査委員会に審査の
申出をすることができます。
◇詳細…資産税課電話276、503番

国民年金
現況届提出期限が変更
国民年金受給者(拠出制の年金)
で昨年の2月15日以前より受給し
ている人の現況届の提出期限が属
生月の末日に変更になりました。
国民年金受給者現況届は提出期
限日の約1か月前に社会保険庁から
郵送された現況届用紙に市民課
または各支所の窓口で市長の証明
を受けてから返送してください。
提出期限を過ぎると年金支払い
が差し止められますので注意してく
ださい。
なお、1月～3月に生まれた人

申告納付お忘れなく
12月決算の法人は2月が納
付月です。
▶納税義務者…事業を行う法
人または個人
▶課税対象…①事業面積が10
00㎡を超えるもの②従業員
数が100人を超えるもの
▶詳細…資産税課管理係内線
272番

ゴミの分別と収集

☆各所のゴミは水分をよく切って

燃やせるゴミ

燃やせないゴミ

資源ゴミ

粗大ゴミ

☆カンビン類は必ず入出

☆ポリ袋またはビニール袋に入れて出す。

☆家具類、建具類は、割れ損壊の恐れに注意して引取ってもらってください。

ゴミの種類	収集回数	ゴミを出す時間
燃やせるゴミ	週三回	当日の朝
燃やせないゴミ	週一回	当日の朝
資源ゴミ	週一回	八時三十分まで
リサイクル	週一回	指定の時間
粗大ゴミ	電話申し込み制です。指定された日の朝自宅前に出してください。	

年を過って増えつづけるゴミを、効果的に処理しようと、四分別収集にふみきつてからほぼ二年たちます。

この間に四分別収集の成果は着々と上がっています。

これは市民一人一人の理解と協力のたまものにはありません。

みなさんの日頃の心掛けがどのように突ったのか、ゴミ処理の現状とともに伝えたい。



リサイクル運動の利益は町会に還元されます

小さな心掛けが大きな成果に

ゴミ4分別収集にご協力を!

六千七百トンも減量に

ゴミの四分別収集に踏み出したのが昭和五十三年四月。それから二年間で分別収集の効果はどの程度上がっているのでしょうか。

分別収集実施後のゴミの総量を比べてみると、実施後の五十三年度は七万九千三百八十二トンでしたが、人口増加にもかかわらずゴミの量は六千七百八十二トン増加しただけです。

明らかに四分別収集の成果だといえます。

これを五十三年度の処理経費二千四百六十二円で単純計算すると、一億五千七百三十八万四千余の経費削減が図られ、市の重要な事業の財源に当てられたこととなります。

みんなが分別を

守れば

実際に各家庭から出されるゴミを見ると、分別が守られていないものがまだまだ多いようです。

「燃やせるゴミ」は清拭

工場に運ばれ、焼却炉で燃やします。その中にプラスチックやビニール等が入っていると、焼却炉をいため

の寿命が短くなります。

さらに悪臭や公害の原因となる有害な煙が発生します

《ゴミ処理はこんなにかかかります》

総事業費	20億9千万円
総事業費	23,462万円
総事業費	5,513万円
総事業費	17,565万円

あなただけの健康

30

松戸市医師会の産婦人科医会は、出生率の高い松戸市の特性から、かねて出産直後の未熟児（低体重児）を含めた集中管理の必要性を考へて、市立病院内にある新生児救急センターの充実を協力を要する赤ちゃんと早く、出来るだけ良い条件で、市内の産婦人科

《一般家庭から出るゴミの量》

一人当り	一世帯
燃やせるゴミ	455 kg
燃やせないゴミ	74 kg
資源(除くリサイクル)ゴミ	54.9kg
粗大ゴミ	1.9kg
燃やせるゴミ	142.8kg
燃やせないゴミ	23.2kg
資源(除くリサイクル)ゴミ	17.2kg
粗大ゴミ	0.6kg

《年間のゴミの量》

燃やせるゴミ	72,429トン
燃やせないゴミ	54,308トン
資源(除くリサイクル)ゴミ	8,834トン
粗大ゴミ	9,059トン
総燃焼資源	226トン
※数字は53年度	

《粗大ゴミ》

ル地区から収集したものは、リサイクルセンターへ。燃やせないゴミは、燃やさないゴミセンターへ。燃やせるゴミは、燃やせるゴミセンターへ。燃やせるゴミは、燃やせるゴミセンターへ。

の施設からこのセンターの集中管理下に入れることは、その赤ちゃんとの子

の施設からこのセンターの集中管理下に入れることは、その赤ちゃんとの子

の施設からこのセンターの集中管理下に入れることは、その赤ちゃんとの子

新規バス路線 運行計画が決定

新成電鉄(株)による新規バス路線四線の運行が決定しました。いずれも三月中旬に運行される予定です。

国の進学ローン

一世帯50万円まで借りられます。

◇融資対象…高校・大学などに進学される人の父兄または進学される人

◇融資額…一世帯あたり50万円以内

◇融資期間…高校3年以内。大学4年以内

◇利息…年8.2%

◇返済方法…毎月元利均等返済

(ボーナス返済も可)

◇取扱期間…今春進学する人は1月～4月

◇詳細…国民金融公庫松戸支店(〒271松戸市本町7-10ちばきビル5階番67-1191番)またはよりの銀行、信託銀行、相互銀行、信用金庫、信用組合などでも取扱っています。

お米の小売価格が 変わりました

二月一日からお米の販売の限度価格が変更になりました。

◇変更内容…精米正味十割当たり(標準価格)米三六〇円(〇)徳用米二六五〇円(〇)徳用米二二〇円(〇)代貸として別に十割あたり十五円以内で加算されます。これ以外の米は銘がらにより価格が違います。

お米は必ず、千葉県知事の登録票のあるお米屋さんで買ひましょう。

◇詳細…市民庶務課管内線五八九番

監督者訓練

農作物を食いあらず野ねずみを退治するため、市内の農耕地や河川沿等に駆除用薬剤を散布します。実施区域は掲示を参照してください。

◇実施主体…松戸市・小金農業協同組合・松戸市農業共済組合

◇実施期間…二月二十二日～二十八日

◇注意事項…①実施区域域内に入らないでください。②薬剤は犬や猫にも有害です。

◇詳細…農政課管内線三五五番

※柏市、流山市、沼南町でも同時期に実施。

▷訓練科目…仕事の教え方、改善の仕方、人の扱い方、安全作業のやり方など(10時間講習)

▷日程…4月～56年3月までの間で実施

▷会場…原則として社内会議室(訓練員が出席)

▷受講料…1人5,000円

▷申込先…2月29日までに申請書受講料(現金書留)を県職業能力開発協会訓練振興課(〒260千葉県千葉港4番3号)へ電話72-46-1201番



編集・発行=松戸市役所市長公室広報課 ☎(66) 1111
No. 483 毎月5・20日発行
2月1日現在の市の人口と世帯(常住人口)
■人口 394,347人 (+351) 男 199,318 (+194) 女 195,029 (+157)
■世帯 123,794世帯 (-26) ()は前月との比です。

愛称で呼ばれる並木道 街路樹マスタープランが4月スタート



今こそ「常盤平団地の 激しい都市化と人口増に 緑は日本一」などといわれ よるヒズミです。
その後、公園緑地課の発 五年前の市内の街路樹は千 足「緑を守る条例」の制定 七百本足らず、つまり人口 ならびに緑地五〇年計画の 四百八十人になった一本とい 実施と並行して活発に行わ れた街路樹の植栽で一万散

近い将来は市内全域に並木道が(写真は般平買小そはの街路樹)

緑の中にあるまち松戸 街路樹延長 117キロメートルへ

街路樹マスタープランは をとっています。
現在の街路樹延長は四十 五・二二キロですが、この マスタープランにそって五 三・六キロの植えかえを行 います。
新しい並木道を造り、最 終的には市内百六十六・九五 キロに愛称で呼ばれ、親し みのある並木道を造り上げ ようというのです。
(二十七種) 場所によって

住宅建設をお手伝い 利子補給制度の利用を

市は、住宅金融公庫の 個人向け融資を受けた市 民で、なお不足する資金 を金融機関から融資され た場合、その金利の一部 に対し、五年間三%以 内の利子を補給します。
▽申込資格:①市内に二 年以上居住している人 または県内に二年以上 居住している人(利子 補給は一・五%以内)
②市県民税を完納して

対象となる床面積と限度額

Table with 2 columns: 床面積 (Bed Area) and 限度額 (Limit). Rows include categories like 新築 (New Construction) and 増・改築 (Renovation/Extension) with specific area ranges and corresponding limits.

住するため新増改築す る人④前年の総収入金 額が五百万円以内の人
▽申込期間:金融機関の 融資を受けてから二か 月以内
▽詳細:住宅課管内線三 三五番

一春の火災一 一予防運動一 これくらいと思う油断を火が狙う 知っておこう防火の心得

「これくらいと思う油断 火が狙う」をスローガン として、三月三日まで、春の 火災予防運動が展開されて います。
前号でもお知らせしたよ うに本市内では三日に二件 の火災が発生しています。
(一)一にして大切な財産を

統一される樹種は プラタナス、イチゴウ、 ニセアカシヤ、ソメイヨ シノ、トチノキ、ヤマモ モ、ケヤキ、アメリカカ ヲ、マテバシイ、ヤエダ クラ、タイワンフウ、ユ クノキ、エンジュ、トウ カネダ、クス
官開市長が五十二年十月 二十日号の市長の室で「何

は不統一な感じがなでもあ りません。
そこで、例えば「さくら 通り」とか「いちば通り」 など、愛称で呼ばれよう道 生活にとけこんだ並木道を 建設することを旨として、 このほど街路樹マスタープ ランを策定、五十五年度か らスタートを切ることにな ったわけです。

Table showing insurance rates (保険料) for different categories (定額, 附加) and amounts (3,770円, 45,240円, etc.).

Table showing payment periods (納付期別) and dates (納付期限) for insurance payments.

国民年金 保険料が変更
昭和五十五年国民年金 保険料が四月から左表上の ように変更されます。
昭和五十五年分納付 期限は四月から左表下のよ うに変わります。

金作地区
▽火災予防運動
△日時:三月九日(日)午前 九時四十五分~正午
△会場:江戸川河川敷(新 高船橋下)
△音楽パレード
市川、船橋、松戸市消防 音楽隊、松戸市ファイヤ ーレス合同による音楽パ レード、演奏会
▽日時:三月八日(土)午後 一時~二時三十分
▽会場:松戸駅西口周辺 (パレード)、伊勢丹前 プラザ(演奏会)

弥生マラソン大会
第5回
△日時:3月30日(日)午前10時ス タート(小雨決行・雨天の場合 は4月6日に順延)
△会場:河原郷中学校
△種目:①一般男子=5km②一般 女子・社生男子・中学男女=3 km③小学生男女=2km
△参加料:一般・社生は1人500 円、小・中学生は無料
△参加申込み:総合走会事務所 (総合98松和商事内)へ
△詳細:総合走会事務所☎65-2236 番

昭和五十五年 固定資産課税台帳の縦覧

昭和55年度の固定資産課税台帳 を次のとおりお見せしています。
この期間に評価額などをたしか めてください。
△期間:3月21日まで(日曜、祭 日は除く)
△時間:午前8時30分~午後5時 (土曜日は午後0時30分まで)
△場所:市役所資産課税課窓口(新 館2階)
△審査の申出:地目の変換、分合 筆、家屋の新・増築など評価違 えや新しく課税される物件につ いての評価額などに不服がある 場合は、3月31日までに固定資 産評価審査委員会に審査の申出 をすることができます。
△詳細:資産課税課内線276、503 番

こどものど自慢 オーディション

4月26日(土)のこどものど自慢 大会の出場者を選ぶ予選会です。
△日時:3月23日(日)午後1時
△場所:英切公民館ホール
△資格:小学1年~中学3年まで (グループは3人まで)
△受付日:3月5日~15日
△申込方法:住所、氏名、学校名 学年を書き添紙をそえて市役所 こども課まで直接。
△詳細:青少年会館内、高橋☎44 -8556番

野鳥観察会
■千駄場■
△日時:3月9日(日)午前8時30 分新原成常盤平駅北口集合~午 前11時30分解散(雨天中止)
△行先:市内千駄場
△内容:冬鳥全般
△用具:観察用具、筆記具、防寒具
△申込み:当日集合場所にて
△詳細:公園緑地課内線291番

生きがいを見つけてよう 盛況です！老人クラブ

「話し合える友人が欲しい」、「趣味を広めたい」という希望を持つお年寄りの社交場として、老人福祉センター、ながいき室があります。

とくに老人福祉センターでは各種のクラブも生まれ、なかなか交流が続けられています。

おじいちゃん、おばあちゃん、何かやってみませんか。



フォーケダンスで心も体も若がるわ

市内には老人福祉センターが三ヶ所、ながいき室が九ヶ所あります。現在六実地区に四ヶ所目の老人福祉センターを建設中です。

老人福祉センターには歌や踊りのための舞台付大広間をはじめ、和室、茶室やのんびり汗を流せる浴室があります。

各センターごとにクラブも生まれ、茶道、俳句、民謡など、四十以上のクラブが楽しく活動しています。

趣味の仲間を増やそうと八つのクラブ(別表参照)で会員を募っています。何かやりたいと考えているお年寄りの皆さん、クラブ活動に行きます。おさそいあ

動を始めませんか。

では、実際にクラブ活動を行っているところへお話しをしてみませんか。

六十歳から八十三歳までのおばあちゃんたちがフォーケダンスを始めて三年あり。

「ハイッ」先生の合図で四十本の足がいつせいに動き出す。一糸乱れずとまではいかなければ、どの顔もとても楽しそう。

今日はフォーケダンスクラブの練習日。

レパートリーも五十曲を超えました。

Iさん(八十三歳)「今一人ぐらしなんですけれど、お友達も増え、何より身体を動かすことの楽しさを知りました。九月の敬老の日、「体重を六キロも減量した」

—会員募集中です—

クラブ名	募集人員	活動日	時	期
常盤平老人福祉センター	20人	毎週水曜日	午前10時	期
美 会 部	若手	第1,2日曜日	正午	期
陶 芸 部	若手	第1,3金曜日	正午	期
手 芸 部	若手	第1,3金曜日	正午	期
矢切老人福祉センター	若手	第1,2,3水曜日	午後1時~午後2時30分	期
茶 道(表千家)	若手	第2,4内曜日	午後1時	期
陶 芸 部	若手	第1,2木曜日	午後1時	期
折 紙 部	40人	第1,3金曜日	3時	期
書 道 部	女性20人	月2回		期

○申込先…常盤平老人福祉センターに申し込み下さい。

—老人福祉センター・ながいき室—

常盤平老人福祉センター	常盤平3-25	☎06-0201番
矢切老人福祉センター	上矢切299-1	☎06-1241番
小金原老人福祉センター	小金原6-6-2	☎04-8270番
新井老人福祉センター	高瀬1832番地(4月開所予定)	☎06-1237番
市民会館ながいき室	松戸1389	☎07-6420番
松戸市民センターながいき室	松戸100-1	☎07-3701番
東部市民センターながいき室	高瀬和田507-6	☎07-6690番
野 野 野 野 野 野 野 野	野野野6	☎07-7700番
馬橋市民センターながいき室	馬橋1680	☎06-8300番
古ヶ崎市民センターながいき室	古ヶ崎4-3490	☎06-8300番
五香市民センターながいき室	五香六東93-33	☎03-8641番
小金原市民センターながいき室	小金原1-1-1	☎06-6700番
鴨市民センターながいき室	上本郷2676-6	☎06-6700番

常盤平市民センターを会場に 移動消費生活展を開催

昨年六月の総会に続き、第二回移動消費生活展を常盤平市民センターで開催します。

十四日には講演会もあわせて行います。おさそいあ

▲係から▼
おこづかいを切りつめての寄付、ほんとうにありがとうです。少ない額ですがお送りします。では少しでも私たちの仲間が幸せにくらせますように。さようなら
市内一中学生

くしましよ(4)薬を考える。家庭常備薬。⑤合成着色料、けい光薬。⑥補助剤。⑦消費生活苦情相談。⑧講演会。

▲日時と会場：三月十四日(金) 午後二時~四時 常盤平市民センターホール

▲展示内容：①私のアイディア②インスタント食品とリン酸③ムクダな包装はなぜか

▲日時と会場：三月十四日(金) 午後二時~四時 常盤平市民センターホール

お年玉の一部をおくりませう

これだけでは二人分にも満たないでしょうが、受け取りください。

これからは毎年、少ない額ですがお送りします。では少しでも私たちの仲間が幸せにくらせますように。さようなら
市内一中学生

松戸市ではこのように、人々に対して、健やかな成長を願う児童手当を支給しています。

ともすると、今の世の中では、あなたがたお二人のような他人へのやさしい思いやりの気持ち忘れられがちです。

どうか、いつまでもその美しい心を持ち続けてお送りしてください。

お金は、あなたがたの心を生かし、有効に使わせていただきます。

坂 慶 課



市民の声

今年も明け、ずいぶん月日がたちました。お年玉の一部を今年も妹と一っしょにお送りします。

歳末助け合いには、毎年参加してみようと思っております。お金のたまるないで参加できません。松戸市には、どのくらい両親がいない仲間がいるのでしょうか。

金賞は石井光美さん 野鳥の写真コンクール



市主催第9回野鳥の写真コンクールは応募総数153点と近年になく盛況でした。厳しい審査の結果、野鳥市の石井光美さんの作品「ヨシキリのさえずり」が金賞と決まりました。

入賞者は次のとおり。

〔銀賞〕小金きよし、丘、石井繁信「庭のヒヨドリ」

〔銅賞〕松戸新田・河上 好「食欲」、上本郷・堀田 明「セイタカシギ」

〔ほのぼの賞〕八ヶ崎・大野龍男「かもめの御宿」、足立区・坂本義治「ヒヨドリの親子」

〔佳作〕金・作・熊谷 草「草原にとぶ」ほか10人(敬称略)

▲日時と会場：三月十四日(金) 午後二時~四時 常盤平市民センターホール

▲展示内容：①私のアイディア②インスタント食品とリン酸③ムクダな包装はなぜか

▲日時と会場：三月十四日(金) 午後二時~四時 常盤平市民センターホール

松戸市生きがい福祉協議会 仕事の発注にご協力を

松戸市生きがい福祉事業団(高齢者生活)が、対策事業部は本年四月から業務を開始する予定です。

この事業には、働く意欲のあるお年寄りにその経験や能力に応じて、仕事をしってもらうことが重要です。

お年寄りに向いた仕事があるという事業主、一般家庭からの仕事の発注をお待ちしています。

ぜひ、ご協力ください。

☆詳細：ながいき課管内線四二〇番

▲日時と会場：三月十四日(金) 午後二時~四時 常盤平市民センターホール

▲展示内容：①私のアイディア②インスタント食品とリン酸③ムクダな包装はなぜか

▲日時と会場：三月十四日(金) 午後二時~四時 常盤平市民センターホール

引越しには便利な
国鉄コンテナを

引越しには、北海道から沖縄まで、いつでも使える国鉄コンテナの利用が便利です。

みなさんの大切な荷物を、戸口から戸口まで安全正確に、しかも早くお届けします。

くわしくは、国鉄朝川貨物営業センター(☎03-807-8384・8808番)へ。

募集します
市消費生活モニター

◆仕事の内容…年6回程度の研修会への出席、消費生活に関する意見、情報の提供など

◆資格…市内在住の20歳以上の主婦30人

◆申込方法…市役所玄関受付、消費生活課、各支所、出張所にある申込書に記入のうえ、3月31日までに郵送もしくは消費生活課へ持参ください。

◆詳細…消費生活課管内線312、357番

巡回
市民相談

▽日時と会場：①三月七日・六実支所②十四日・小金支所③二十一日・常盤平支所④二十八日・小金原支所

▽相談：午前10時~午後三時

▽詳細：市民相談室職員

▽詳細：市民相談室管内線二二〇番

水産わり製品、ゆてめん
製造業者などへ緊急融資

過剰化水素の使用制限に関連し影響を受けた県内中小企業者に融資します。

◆融資額…三千万円(組合一億円)

◆返済…運転資金三年以内、設備資金七年以内

◆金利…年五パーセント

◆金融機関…県内に本店がある銀行、信用金庫、信用組合の本支店および商工組合中央金庫の松戸支店

◆その他…千葉県信用保証会の信用保証付、担保は必要に応じて、保証人は一名以上を要します。

◆申込先…県庁金融課☎四七三二二三・二七〇八番

簿記教室

▷日時とコース…①初級(日商簿記3級程度)=4月1日~5月30日の毎週火、金曜②中級(日商簿記2級程度)=3月25日~6月6日の毎週火、金曜午前10時~正午

▷会場…松戸商工会館会議室

▷定員…両コースとも25人

▷参加費…①初級=7000円②中級=10000円(テキスト代含む)

▷申込先…松戸商工会館事務所64-3111番

●市役所(66)1111 ●常盤平支所(87)2131 ●小金支所(41)5101 ●小金原支所(44)4151 ●六実支所(85)0113
 根本387-5 常盤平3-30 小金きよヶ丘3-1-1 小金原6-6-2 五香六実543-1

お知らせのへし

おはなしキャラバン

月日	会 場	時間
3月5日	小金市民センターホール	午後3時~4時
6日	六実市民センターホール	
7日	明市民センターホール	
12日	図書館本館	
13日	矢切総合福祉会館ホール	

春の盆栽展示会

▷期日…3月8日(上)、9日(日)
 ▷会場…常盤平市民センター
 ▷主催・詳細…日本盆栽協会松戸支部・久保木会87-7421番

文化ホールギャラリー

▷明第1地区こども作品展…7日~9日
 ▷松戸美術会展…11日~16日
 ▷第1回花精会作品展…15・16日

市・県民税の申告

申告期限は3月15日です

次の人でまだ申告がお済みでない人は忘れずに申告してください
 昭和55年1月1日現在市内に住んでいて昭和54年中に所得のあった人や、家族が市内に住んでいて本人が市外に住んでいる人など
 所得税の確定申告書を提出した人は申告をしなくても結構ですが1ヶ所からの給与所得の人で給与所得以外の所得が20万円以下の人も申告が必要です。
 所得がなかった人も国民健康保険料や各種年金、諸手当の支給資格の判定資料として必要になりますので申告してください。

▷申告書の受付場所…市役所市民税課、常盤平市民センター(86-3385~6番) 小金、小金原、六実の各支所、馬橋、矢切、東部の各出張所
 ※申告書用紙は各受付場所用意してあります。ご利用ください。
 ※茶所の際は駐車場が伏いので車の乗りこはご注意ください。
 ▷詳細…市民税課市民税第1係・第2係 管内線280・281・507・550番

税務署だより

所得税の確定申告と納税、贈与税の申告と納税は3月15日までにしなければなりませんので忘れずにしてください。
 確定申告等の無料相談所を次のように開設しますので、ご利用ください。

▷会場…ターミナル松戸ポインテ
 ▷期日…3月6日(木)、7日(金)
 ▷時間…午前10時から午後4時
 ▷詳細…松戸税務署63-1171番

バドミントン教室

▷期日…3月7、11、14、18、21、25、28日(計7回)
 ▷時間…午後6時~8時
 ▷会場…根本内東小学校体育館
 ▷対象…市内在住の一般男女
 ▷受講料…無料
 ▷持参品…スポーツのできる服装(うわばき用運動靴、ラケットのある人は持参してください)
 ▷申込み…当日、直接会場で受け付けます。
 ▷詳細…市民スポーツセンター86-9241番

家庭婦人バドミントン大会

▷日時…3月25日(火)午前9時受け付け
 ▷会場…運動公園体育館
 ▷対象…市内在住の既婚者
 ▷試合形式…ダブルス戦(ペアは抽せんにより決定)
 ▷参加料…無料(会場使用料100円)
 ▷参加申込み…住所、氏名、電話番号を市民スポーツセンターへ86-9241番

スポーツ

明地区 バドミントン教室

▷日時…3月16・23・30日(日)午前9時~正午
 ▷会場…旭町小学校体育館
 ▷対象…一般男女・初心者歓迎
 ▷申込み…当日会場にて
 ▷持参品…スポーツの出来る服装(上履用運動靴、ラケットのある人は持参)
 ▷詳細…市民スポーツセンター86-9241番

アーチェリー

初心者講習会

▷日時…3月9日(日)からの毎日曜日午後1時~3時
 ▷会場…3月9日と16日は運動公園武道館。以後は協会練習場
 ▷資格…市内在住、在勤、在学者年齢、性別問わず
 ▷費用…用具代2000円、コース代1000円
 ▷申込み…松戸アーチェリー協会山根41-1718番

催し物

サークルオブマザー(母親講座) 子どもを勉強好きにする8要素

▷期日と会場と講師…3月6日(木)=松戸第1珠算学校=倫理研究所研究員、岡田進先生、3月14日(金)=秋山集会所=倫理研究所派遣講師、齊藤マツ先生
 ▷時間…いずれも午前10時~正午
 ▷テキスト代…いずれも300円
 ▷連絡先…真島91-0525番

子ども劇場高学年例会 = 辻 久子 =

▷期日…3月19日(水)午後6時
 ▷会場…市民会館大ホール
 ▷会費…1500円
 ▷詳細…松戸子ども劇場86-9154番

陶芸 はにわ特別講座

▷日時…3月20日午後2時~4時
 ▷会場…市民会館第1、2会議室
 ▷対象…幼児(4歳)~成人
 ▷内容…大きさ45×20cm、粘土4kg使用のはにわ製作
 ▷受講料…3000円(全材料支給)
 ▷申込み…松戸美術教育センター86-6022番(午後1時~5時)

経済講演会

▷日時…3月18日(火)午後3時~4時30分
 ▷会場…松戸ビル3階ホール
 ▷テーマ…エネルギー問題と最近の国際情勢「80年代の展望と経営姿勢」
 ▷講師…日本商工会議所特別顧問 瀬島龍三氏
 ▷受講料…無料
 ▷申込み…商工課管内線517番か松戸商工会議所86-3111番

消費者問題 シンポジウム

▷日時…3月25日午前10時30分~午後3時
 ▷会場…東葛飾合同庁舎6階第1会議室
 ▷講演会と講師…これからのくらしに望むもの、東京大学新聞研究所教授・稲葉三男氏。ほかパネルディスカッション・合成洗剤をめぐって
 ▷申込み…3月19日までに千葉県庁消費生活課0472(23)2290番

愛の献血

あなたの献血が輝く生命を救います。愛の献血にご協力ください。

▷日時と場所…①3月8日午前10時~午後3時・松戸駅西口②9日午前9時30分~正午・小金原商店街
 ▷主催…①松戸市献血推進協議会 ②小金消防署・松戸北ロータリークラブ

巡回 心の健康相談

▷日時…3月18日(火)午後1時
 ▷場所…五香市民センター
 ▷相談内容…自分の性格や行動に悩んでいる人。子どもの発達や行動が心配な人。精神障害者の治療や社会復帰、酒害(アル中)シンナー遊びにお困りの人
 ▷相談員…精神科医師、精神衛生相談員、保健婦
 ▷詳細…松戸保健所精神衛生係86-2111内線254番

水質検査

申込み 松戸市環境課086-3765(衛生会館内)

休日医療体制
 ◆緊急在宅当直 ☎午前24時~午後5時 066-0010番
 ◆歯科診療所 ☎午前9時~正午 衛生会館内 ☎68-3553番
 ◆夜間急病診療所 ☎午後24時~11時 衛生会館内 ☎68-3756番

募 集

市立病院職員
 ▷職種…看護婦、准看護婦▷勤務…3交替制(パートも可)▷年齢…35歳まで▷連絡先…市立病院庶務課86-2171内線562~3番

寄付募集の許可

<いぶきの広場建設資金募金>
 ▷責任者…藤井護郎・小金原7-1-3
 ▷期間…2月15日~4月14日
 ▷基金総額…300万円

図書館休館

年度末整理のために次の期間休館します。3月17日(月)~31日(月)

春の大そうじ

当日、雨天で中止となった地区は6月以降に実施する予定です。日割が決まり次第広報でお知らせします。
 ▷担当…環境第一課管内線413番

期 日	実 施 地 区
3月13日(木)	松飛台
14日(金)	松飛台、泉ヶ丘、松飛台北
15日(土)	五香北丘第1・第2、香北、大同
17日(月)	牧の原東、大同団地、五香西町
18日(火)	日暮第1・第2
19日(水)	千駄堀
21日(金)	千駄堀東、千駄堀新山、小金原9丁目
22日(土)	千駄堀八景台
24日(月)	小金原1丁目・4丁目
25日(火)	小金原2丁目・3丁目・5丁目
26日(水)	小金原6丁目・7丁目・8丁目
27日(木)	二木第1・第2
28日(金)	葉ヶ沢、葉ヶ沢小公園、久保平
29日(土)	大谷口
31日(月)	戸原、中田高多美

松戸共同高等職業訓練校生

▷専業科目…建築科・左官科▷訓練期間…2年間▷授業料…月額20000円(教科書支給)申込み資格…①高等学校卒業以上(見込可)②実務経験2年以上③訓練校長が認めた人▷申込み期間…3月5日~22日▷申込み先…松戸共同高等職業訓練校・小金原4-33-1843-1261番

県住宅供給公社

千葉ニュータウン一般住宅
 ▷所在地…印旛郡白井町大山口1-1ほか▷交通…北総鉄道「西白井駅」徒歩15分▷募集戸数…141戸▷分譲予定価額…1852万~2790万円▷申込み受付…3月10日~15日▷詳細…県住宅供給公社募集課86-0472-27-5161番

自衛衛体操教室会員

▷日時…毎週土曜日午後2時~4時▷会場…小金市民センター▷会費…入会金2000円、月会費1000円▷連絡先…田島三郎86-5014番または中田百合子86-41-7585番

将棋愛好会員

▷別会…日曜、祭日の午後1時~6時▷場所…①小金原団地第1集会所②常盤平団地西集会所▷会費…入会金100円月額300円。中学生以下は半額、60歳以上の人は無料▷詳細…折坂・小金原82-6289番 小河原・常盤平88-7418番

身体障害者福祉会員

▷目的…会員相互の啓蒙、親睦、福祉協働と生活向上を図る▷対象…市内在住の身体障害者手帳を所持している人▷連絡先…身体障害者福祉会会長・岡田竹夫・五香六実504番87-4861番

常盤平女声合唱団員

▷練習日…毎週土曜日午前10時~正午▷会場…常盤平市民センターホール▷会費…2000円▷連絡先…河野85-9150番

保健衛生

予防三種混合(百日せき、ジフテラ、破傷風)

▷申込み対象者…1期(3回方式)初めて受ける人=昭和49年6月28日以後に生まれた人。3回のうち1回目を終了した人=昭和49年5月17日以後に生まれた人。3回のうち2回目を終了した人=昭和49年4月23日以後に生まれた人。2期=昭和47年12月17日から51年8月31日までに生まれた人で1期終了後1年以上たつて2期を終了していない人(※ただし6歳以上の人)は1期3回目終了後1年~1年半の間まで)
 ▷個人通知対象者…1期=昭和52年11月1日~53年2月28日までに生まれた人。2期=昭和51年9月1日~12月31日までに生まれた人。
 ▷予防接種の最善期間…1期・2期ともできる限り48ヵ月(4歳)までに接種が終了するよう心がけて

ください。
 2期通知の対象者は1期3回接種後1年以上経過していることを確認のうえおこなってください。前回の問診票をお持ちの方は上記年齢に注意のうえその問診票を利用してください。

問診票	三混申込み
衛生会館	住所(〒) 氏名(姓) 年齢(月) 性別(男) 接種回数(1期) 接種年月日(月) 接種場所(市) 接種券番号(12桁) 接種日時(月) 接種時間(日)
松戸市役所	〒 氏名(姓) 年齢(月) 性別(男) 接種回数(1期) 接種年月日(月) 接種場所(市) 接種券番号(12桁) 接種日時(月) 接種時間(日)
松戸市保健所	〒 氏名(姓) 年齢(月) 性別(男) 接種回数(1期) 接種年月日(月) 接種場所(市) 接種券番号(12桁) 接種日時(月) 接種時間(日)
衛生会館	〒 氏名(姓) 年齢(月) 性別(男) 接種回数(1期) 接種年月日(月) 接種場所(市) 接種券番号(12桁) 接種日時(月) 接種時間(日)

※電話での申込みはご連絡ください。

三種混合予防接種日程表

区 分	1 期 目			2 期 目			3 期 目		
	1期2,3回目 (2期含む)	1期1,3回目 (2期含む)	1期1,2回目 (2期含む)	2期1,3回目 (3期含む)	2期1,2回目 (3期含む)	2期1,3回目 (3期含む)	3期1,3回目 (3期含む)	3期1,2回目 (3期含む)	3期1,3回目 (3期含む)
衛生会館	4/7 (水)	5/2 (水)	6/2 (水)	4/10 (水)	5/6 (水)	6/3 (水)	4/15 (水)	5/13 (水)	6/17 (水)
五香市民センター	4/10 (水)	5/6 (水)	6/3 (水)	4/15 (水)	5/13 (水)	6/17 (水)	4/21 (水)	5/19 (水)	6/6 (水)
松飛台金庫	4/15 (水)	5/13 (水)	6/17 (水)	4/21 (水)	5/19 (水)	6/6 (水)	4/26 (水)	5/24 (水)	6/4 (水)
松戸南記念館	4/21 (水)	5/19 (水)	6/6 (水)	4/26 (水)	5/24 (水)	6/4 (水)	5/1 (水)	5/29 (水)	6/21 (水)
東部市民センター	4/26 (水)	5/24 (水)	6/4 (水)	5/1 (水)	5/29 (水)	6/21 (水)	5/6 (水)	5/31 (水)	6/19 (水)
東部小学校	4/21 (水)	5/19 (水)	6/6 (水)	4/26 (水)	5/24 (水)	6/4 (水)	5/1 (水)	5/29 (水)	6/21 (水)
松戸東部東部東部	4/26 (水)	5/24 (水)	6/4 (水)	5/1 (水)	5/29 (水)	6/21 (水)	5/6 (水)	5/31 (水)	6/19 (水)
常盤平市民センター	4/8 (水)	5/6 (水)	6/10 (水)	4/14 (水)	5/12 (水)	6/16 (水)	4/18 (水)	5/14 (水)	6/18 (水)
五香市民センター	4/9 (水)	5/14 (水)	6/25 (水)	4/14 (水)	5/19 (水)	6/28 (水)	4/17 (水)	5/8 (水)	6/12 (水)
松戸市民センター	4/17 (水)	5/15 (水)	6/19 (水)	4/22 (水)	5/20 (水)	6/24 (水)	4/27 (水)	5/25 (水)	6/29 (水)
小金原市民センター	4/17 (水)	5/15 (水)	6/19 (水)	4/22 (水)	5/20 (水)	6/24 (水)	4/27 (水)	5/25 (水)	6/29 (水)
馬橋市民センター	4/18 (水)	5/9 (水)	6/12 (水)	4/23 (水)	5/15 (水)	6/18 (水)	4/28 (水)	5/20 (水)	6/23 (水)
小金市民センター	4/22 (水)	5/15 (水)	6/19 (水)	4/27 (水)	5/20 (水)	6/24 (水)	5/2 (水)	5/26 (水)	6/27 (水)
常盤平市民センター	4/25 (水)	5/13 (水)	6/24 (水)	4/30 (水)	5/18 (水)	6/21 (水)	5/3 (水)	5/27 (水)	6/27 (水)
馬橋市民センター	4/22 (水)	5/16 (水)	6/27 (水)	4/27 (水)	5/19 (水)	6/22 (水)	5/4 (水)	5/28 (水)	6/27 (水)

●市役所(66)1111 ●常盤平支所(87)2131 ●小金支所(41)5101 ●小金原支所(44)4151 ●六実支所(85)0113
 根本387-5 常盤平3-30 小金きよしヶ丘3-1-1 小金原6-6-2 五番六実543-1

お知らせのページ

詩吟舞踊無料講習会

▷日時…4月3日～24日(毎週木曜日)午後1時～3時
 ▷会場…五番市民センター
 ▷曲目…①金州城望(シャンシャン馬道中)
 ▷講師…立流家元・立方俊、名取立俊昇、立俊泰、立俊栄
 ▷申込先…松戸尾上会・廻神堂87-6083番

＝社交ダンス＝

(基礎教室4期生)
 ▷練習日…3月25日(火)～6月12日(火)12回、午後7時～9時
 ▷会場…明市民センター3階
 ▷対象…成年男女各20人
 ▷会費…3000円
 (中級教室)
 ▷練習日…毎週火曜、土曜日午後7時～9時
 ▷会場…明市民センター3階
 ▷対象…成年男女
 ▷会費…入会金1500円・当日会費400円
 ▷詳細…基礎、中級教室ともに松戸土曜クラブ事務局・向後番65-7032番(午後5時以降)

＝松戸子ども劇場＝

(低学年例会)
 ▷日時…4月1日(火)午後1時30分開演(午後5時開演)
 ▷会場…市民会館ホール
 ▷舞台劇…「せむしと小鳥」劇団仲間
 ▷会費…1,500円
 ▷詳細…松戸子ども劇場番86-9154番

文化ホールギャラリー

▷くせじゅ絵画教室作品展…22日～23日
 ▷墨志書道展…29日～30日

スポーツ

みんなで走ろう 初心者ジョギング

▷期間…4月1日～5月31日までの毎日
 ▷場所…毎日午前6時に松戸市民センター前に集合
 ▷対象…健康な人ならどなたでも
 ▷費用…無料(スポーツ傷害保険料として680円)
 ▷詳細…松戸楽楽会事務局番65-2236番
 軟式テニス初心者教室
 ▷期間…4月～7月の毎週1回
 ▷資格…市内在住、在勤の男女
 ▷会費…4000円
 ▷問い合わせ…松戸市軟式テニス連盟、岡田篤彦43-4305番

場 所	曜 日・時 間	受 付
金ヶ作コート	金曜日 午前10時～正午	各コートとも4月第1週の練習時に受付
相模川コート	火曜日 午後1時～3時	
栗ヶ沢コート	水曜日 午後1時～3時	

催し物

松戸史談会 4 月例会

▷日時…4月6日(日)午前9時10分松戸駅改札口集合(桜南大の場合は4月13日(日))
 ▷行先…松戸市大栗園博物館および伊能忠敬館見学
 ▷費用…会費=200円、交通費=1820円自弁
 ▷申込先…当日集合場所
 ▷詳細…松戸史談会世話会、青木番62-2702番

着付講座

▷日時…3月29日から4月26日までの毎週(土)午前10時～正午
 ▷会場…常盤平市民センター
 ▷講師…友田喜代子
 ▷対象…一般市民30人
 ▷会費…無料(テキスト代1000円)
 ▷持参品…着物、半幅帯、腰紐
 ▷申込先…常盤平文化連合会、大貫番88-6341番

音楽の広場

▷日時…3月25日(火)午後1時30分～3時30分
 ▷会場…市民会館音楽室
 ▷講師…工藤和栄氏
 ▷対象…どなたでも参加自由
 ▷詳細…社会教育課番内線416番

電子オルガン講座

▷日時…3月29日から4月26日までの毎週(土)午後1時～4時
 ▷会場…常盤平市民センター
 ▷講師…清水恵美子氏
 ▷対象…小・中学生、一般市民
 ▷会費…無料(テキスト代1000円のみ)
 ▷申込先…常盤平文化連合会・大貫番88-6341番

おはなしキャラバン

▷期日・会場…4月3日矢切総合福祉会館・4日小金市民センター
 ▷時間…午後3時～4時

軟式テニス スポーツ少年団員募集

▷練習日…4月～11月の毎週日曜日上午8時～10時
 ▷資格…市内小学校4年生(55年度男女、若干名)
 ▷会費…5000円
 ▷申込日…3月23日(日)午前10時まで

団名	練習場	練習日	申込受付場	問い合わせ先
金ヶ作少年団	金ヶ作コート	常盤平市民センター	88-6431	
栗ヶ沢少年団	栗ヶ沢コート	栗ヶ沢コート	43-4155	

春季中学生バドミントン大会

▷日時…4月6日(日)午前9時
 ▷場所…運動公園体育館
 ▷種目…中学生男子、女子ダブルス個人戦▷参加料…1人100円
 ▷申込先…4月1日までに松戸市バドミントン協会、山本旭(高塚団地1-4-102)番92-6154番へ)

＝飼犬に＝登録と注射を

犬は生後90日をすぎると登録(年1回)と狂犬病予防注射(年2回)が必要。昭和55年度第1期集団狂犬病予防注射は下記日程のとおり行います。最寄りの会場でお受け下さい▷詳細…環境第1課番内線413番

狂犬病予防注射日程表

日付	種別	実施場所	時 間	実施曜日
4.4	犬	八ヶ崎市民センター	午前10時30分～11時30分	4.18金
		常盤平市民センター	午後7時～7時30分	
4.5	犬	常盤平市民センター	午前10時～11時30分	4.19土
		六実市民センター	午後7時～7時30分	
4.6	犬	常盤平市民センター	午前10時～11時30分	4.20日
		五番市民センター	午後7時～7時30分	
4.7	犬	常盤平市民センター	午前10時～11時30分	4.21月
		松戸市民センター	午後7時～7時30分	
4.8	犬	松戸市民センター	午前10時30分～11時30分	4.22火
		八ヶ崎市民センター	午後7時～7時30分	
4.9	犬	伊能忠敬記念公園	午前10時30分～11時30分	4.23水
		山手南小学校	午後7時～7時30分	
4.10	犬	常盤平市民センター	午前10時30分～11時30分	4.24木
		松戸市民センター	午後7時～7時30分	
4.11	犬	常盤平市民センター	午前10時30分～11時30分	4.25金
		六ヶ崎市民センター	午後7時～7時30分	

予防接種(個別) 麻疹(ハシカ)

この予防接種は、市内の医療機関で個別接種の方法で行います。申込み対象者は下記要項で申し込んでください。申込み受付後問診票(無料券)を送ります。▷申込み対象者…昭和49年5月1日から53年7月31日までに生まれた人で、1度も麻疹(ハシカ)の予防接種を受けていない人および麻疹にかかったことのない人で、問診票を持っていない人(問診票を持っている人はそれを利用してなるべく早く受けてください)。▷個人通知対象者…昭和53年8月1日から9月30日までの出生児は3月末頃までに通知します。10月1日以降に生まれた人は申し込みをしなくても追って通知します。▷詳細…衛生課

ハシカ(麻疹) 麻疹(ハシカ) 麻疹(ハシカ) 麻疹(ハシカ)

① ② ③ ④ ⑤ ⑥ ⑦ ⑧ ⑨ ⑩ ⑪ ⑫ ⑬ ⑭ ⑮ ⑯ ⑰ ⑱ ⑲ ⑳ ㉑ ㉒ ㉓ ㉔ ㉕ ㉖ ㉗ ㉘ ㉙ ㉚ ㉛ ㉜ ㉝ ㉞ ㉟ ㊱ ㊲ ㊳ ㊴ ㊵ ㊶ ㊷ ㊸ ㊹ ㊺ ㊻ ㊼ ㊽ ㊾ ㊿

住所 氏名 子供の氏名 生年月日 電話番号

愛の献血

あなたの献血が尊い"生命"を救います。愛の献血にご協力を。▷日時…3月22日午前10時～午後3時▷場所…松戸駅西口▷主催…献血推進協議会

パート歯科衛生士

▷募集人員…2人▷資格…歯科衛生士の資格をもち、働く意欲のある40歳までの女性▷勤務時間…1日4時間で月に3、4回の出勤▷連絡先…健康管理課番内線459番

市立病院眼科

子供の春休み検査は予約制に市立病院眼科は、3月21日から4月5日までの間、幼児・小学生中学生の斜視、弱視、視力、屈折異常の検査を予約制にします。▷予約受付…市立病院眼科外来で午後2時～4時まで(電話可)番63-2171内線226番(土・日曜、祝祭日を除く)

＝市立病院休診＝

市立病院産婦人科外来は、3月26日(水)休診します。整形外科外来は、3月31日(月)休診します。泌尿器科外来は4月2日(水)～5日(土)休診します。

春の大そうじ

雨天中止になった地区は6月以降に実施予定。日程は決まり次第広報でお知らせします。▷担当…環境第1課番内線413番

期 日	実 施 地 区
4月1日(山)	新千賀、東平賀、町
2日(山)	小金上町、小金清志町
3日(月)	徳本内、根木内地区
4日(月)	中谷村、幸田、橋野
5日(火)	六ヶ崎北、大谷町
7日(木)	大ま平丁5丁目
8日(金)	新松戸丁5丁目、南新松戸、新松戸
9日(土)	八ヶ崎
10日(日)	*

保健衛生

予防接種 三種混合

(百日ぜき・ジフテリア・破傷風) 4月7日から三種混合予防接種をひき続き行います。申込み対象者は下記ハガキ要領で申し込みを▷申込み対象者▷▷1期(3回方式)…①初めてつける人(昭和49年6月28日以後に生まれた人)②3回のうち1回目を終了した人(昭和49年4月23日以後に生まれた人)▷▷2期…昭和47年12月17日から51年8月31日までに生まれた人で、1期終了後1年以上経過して2期を終了していない人(※6歳以上の人は1期3回目終了後1年～1年半の間であること)▷個人通知対象者…①1期=昭和52年11月1日から53年2月28日までに生まれた人②2期=昭和51年9月1日から12月31日までに生まれた人▷接種の最速期間=1期・2期ともできる限り48ヵ月(4歳)までに接種を終了するよう心掛けてください

三種混合予防接種日程表

会 場 名	1 期 目			2 期 目			3 期 目		
	1(期)2(期)2(期)2(期)	2(期)2(期)2(期)2(期)	3(期)3(期)3(期)3(期)	1(期)3(期)3(期)3(期)	2(期)3(期)3(期)3(期)	3(期)3(期)3(期)3(期)	1(期)3(期)3(期)3(期)	2(期)3(期)3(期)3(期)	3(期)3(期)3(期)3(期)
衛生会館	4/7(月)	5/2(金)	6/2(月)						
五番市民センター	4/7(月)	5/6(木)	6/3(日)						
松戸市民センター	4/15(水)	5/13(水)	6/17(日)						
松本市民センター	4/11(月)	5/9(金)	6/6(金)						
東部市民センター	4/16(水)	5/7(月)	6/4(日)						
栗ヶ沢小学校	4/11(月)	5/8(月)	6/4(日)						
松戸農協東部支店			6/4(日)						
常盤平市民センター	4/16(水)	5/7(月)	6/11(木)						
常盤平市民センター	4/8(水)	5/6(木)	6/10(日)						
衛生会館	4/14(月)	5/12(月)	6/16(日)						
明市民センター	4/18(木)	5/14(月)	6/18(日)						
六ヶ崎市民センター	4/9(水)	5/14(月)	6/25(日)						
松戸市民センター	4/17(月)	5/8(月)	6/12(日)						
小金原市民センター	4/17(月)	5/15(水)	6/19(日)						
鳥欄市民センター	4/18(水)	5/9(金)	6/13(日)						
小金原市民センター	4/22(日)	5/15(水)	6/26(日)						
松戸市民センター	4/15(水)	5/13(水)	6/24(日)						
鳥欄市民センター	4/22(日)	5/16(木)	6/24(日)						

SC 日 産 専 業 検 査
 ◆緊急応急検査◆午前9時～午後5時
 ◆休日診療所◆午前9時～午後5時
 ◆休日夜間急診専用◆午前9時～11時
 検査料金無料(検査料)3750番
 健康保険証を忘れずに

募 集

臨時ホームヘルパー

▷仕事内容…おたきり老人、身体障害者などの日常生活の援助▷資格…健康で、福祉に理解と情熱のある40歳までの女性▷募集人員…若干名▷申込先…3月27日までに履歴書(写真貼付)、健康診断書を持参し、人事課番内線375番

はだしの会会員

▷日時…毎月第2火曜日午前10時～正午▷場所…市立図書館3階▷内容…体験を書きつくり、文集を発行▷会費…3ヵ月1000円▷連絡先…藤田博美番86-3462番

松戸ラグビースクール生徒

▷練習日…毎週日曜午前9時30分～11時30分▷場所…松戸市南隊グラウンド▷対象…小学生▷会費…入会金=800円。会費=年6000円(2回に分納可)▷連絡先…幸谷556、須谷番41-9311番

松戸青年ペン習字サークル

▷例会日時…2回水曜日午後6時30分～8時30分▷会場…市民会館▷講師…ペン審査委員、小林正一先生▷連絡先…木村番43-0198番(夜間の)

パッチワーク袋物講習会

▷練習日…松戸市民会館で第2、4木曜日▷連絡先…松戸袋もの手工芸サークル松下番87-4050番
 松戸市フォークダンス同好会
 ▷連絡先…①馬橋地区・小原番41-4637番②五香地区・鈴木番86-0655番③小金地区・山岸・41-9662番④陸台地区・沢・62-2528番

さい。
 ※2期通知対象者は1期3回接種後1年以上経過していることを確認のうえおこしください。前回の問診票をお持ちの方は上記年齢に注意のうえ、その問診票を利用して受けてください。

三種混合(麻疹・百日ぜき・ジフテリア・破傷風) 三種混合(麻疹・百日ぜき・ジフテリア・破傷風) 三種混合(麻疹・百日ぜき・ジフテリア・破傷風) 三種混合(麻疹・百日ぜき・ジフテリア・破傷風)

住所 氏名 子供の氏名 生年月日 電話番号

※電話での申込みはご遠慮ください。

水質検査

申込先 松戸市環境課番09-375(衛生会館内)
 線路への置石は やめよう!

納税は便利な口座振替で

一度の手続きで毎年継続されます

納税は便利な口座振替で！



口座振替は、金融機関があなたに代わり、指定口座から自動的に振り替えて納税するため、納め忘れがなく、忙しい人に大変便利です。

▼取り扱う税の種類は：市税のうち個人の市県民税（普通徴収分と固定資産税）（都市計画税を含む）です。

▼加入できる人は：市内金融機関（郵便局を除く）に口座を有する人、またはつくりたい人、ただし、口座所有者の申し出があれば家族の分も取り扱えます。

▼手続きは簡単：市、町、村に納税通知書と預金通帳に使用している印鑑を持ち、口座振替を申し込んで下さい。手続き用紙は、金融機関にあります。

▼一度の手続きで毎年継続：一度手続きをすませると毎年継続されます。継続の場合、納税通知書は納税者に納付書は直接取扱い金融機関に送られます。

▼領収証：領収証は、最終納期終了後一年分をまとめて、取扱い金融機関から直接納税者に送付します。お申し込み年度申し込みに際し、国民健康保険税は、従来どおり単年度申し込みに変わります。

▼前納税金の交付率が変更：個人の市、県民税（普通徴収分）、固定資産税（都市計画税）を納税通知書（都市計画税を含む）を納期前にあとの納期分までまとめて納めると、前納税金を交付していただきます。

この交付率は、昭和五十四年度には百分の一でしたが五十五年度から百分の〇・五に引き下げられました。

なお、前納税金の計算式は前納した各期の税額×0.5/100×納期前の月数、ただし、各

期の税額が、五万円を超える時は五万円として計算します。

（納期内に納めることができないときは）

印鑑をお持ちになり収納課まで、早めに相談をお願いいたします。調査のうえ、認められるものであれば、一年以内の限り、納税計画を確実に執行し、納税通知書の条件に徴収額が不足しないよう追いつけていただきます。

（転出時には、納税も忘れなく）

転出（居）先不明として、納税通知書が市役所に戻される場合があります。

（納税ごよみをお知らせ）

昭和五十五年度の市税の納税ごよみを市役所、支所、出張所に用意してあります。ご利用ください。

▼詳細：収納課・内線二八四番

家出少年



発見保護・福祉犯取締りにご協力を

警察では四月十五日まで、

家出少年の発見保護と、少年の福祉を害する福祉犯の取締り強化月間として活動します。

昨年一年間に松戸警察署で家出少年として捜索願を受けた件数は、九十八件（男四十七人、女五十一人）でした。

家出少年を年齢別に見ると、十歳の児童が五人含まれるほか、十五、十六、十七歳（中学、高校生）の少年が目立ちます。

家出の原因は、家庭関係、学業、異性問題が多くなっています。

警察では四月十五日まで、家出少年の発見保護と、少年の福祉を害する福祉犯の取締り強化月間として活動します。

昨年一年間に松戸警察署で家出少年として捜索願を受けた件数は、九十八件（男四十七人、女五十一人）でした。

家出少年を年齢別に見ると、十歳の児童が五人含まれるほか、十五、十六、十七歳（中学、高校生）の少年が目立ちます。

家出の原因は、家庭関係、学業、異性問題が多くなっています。

▼詳細：松戸警察署防犯係
電話：二八四番

進学、就職など少年の生活環境が大きく変化する三月、四月は家出の増える季節です。



松戸青少年会館 第一期教室 ヤング集まれ

▼期間・回数：四月、七月の上、日曜日、各一回、十五回

▼対象：初心者で市内在住、在勤在学の小学生以上の青少年

▼費用：下記の教材費のみ、受講料は無料（ただし、野外実習の実費徴収もあります）

▼申し込み：四月五日（土）十三日（日）午後九時～午後四時（日曜休館）

▼問い合わせ：松戸青少年会館 電話：八五九六番

因幡新松戸駅下車徒歩十分

科目(定員)	対象	曜日	時間	教材費	備 考
卓球教室 20	小4以上	土	14:15	1,000	松戸市市民体育館
フットボール教室 20	小4以上	土	14:15	1,000	松戸市市民体育館
写真教室 20	小1	土	14:17	2,000	松戸市市民体育館
親子囲碁教室 20	小1	土	14:17	1,000	(財)日本棋院松戸支部
ペン習字教室 20	小1	土	14:17	1,000	松戸市市民体育館
親子折り紙教室 20	小1	土	14:17	1,200	松戸市市民体育館
親子釣り教室 20	小3	土	12:15	1,000	松戸市市民体育館
バドミントン教室 20	小3	土	13:15	1,000	松戸市市民体育館
フルーツ教室 20	小4	日	13:15	1,500	松戸市市民体育館
親子話し方教室 20	小1	土	11:30	400	松戸市市民体育館
子ども木彫教室 20	小3	土	14:17	4,000	松戸市市民体育館
音楽教室 20	高1	土	11:14	2,000	松戸市市民体育館

知事の権限事務の一部が市に委譲されます

今までは県で行っていた事務の一部が、市役所の事務になりました。

▼委譲される事務内容と担当課：①消費生活用製品安全法に基づく表示監視、家庭用品品質表示法に基づく表示監視、電気用品安全法に基づく表示監視、電気用品販売事業

②番犬登録課・環境第一課

③鳥獣飼養の許可、キジ類およびヤマドリの販売許可

④米穀とう精業者の登録、米飯提供業者の登録・市民

所の立入検査・報告徴収

消費生活課

部事務課

⑤商店街振興組合の設立認可・総会招集の承認など

商工課

⑥路外駐車場の設置届出計画課



尿浄化槽

維持管理業者の定期点検が必要

し尿浄化槽は、バクテリアの作用により水をきれいにする装置です。管理が充分でない場合、浄化能力が低下し、側溝等に汚物が流出する原因になります。

特にこれからの季節は管理不良による悪臭等が大変な場合があります。

専門的な知識、技能を身につけた維持管理業者の定期点検を必ず受けるようにしましょう。なお、し尿浄化槽の清掃は、維持管理業者の指示に従って実施してください。

▼詳細：環境第二課
電話：二九三九番

人口動態職業・産業調査に協力して下さい

出生・死亡・死産・婚姻・離婚の届出には職業の記入を

昭和五十五年四月一日から昭和五十六年三月三十一日までの間に出生、死亡、死産があつて届け出られる人との期間に婚姻、離婚の届けをされる人は届書に「職業」の記入も「職業」も記入していただくことになっております。

厚生省では届書に書かれた内容をもとに、人口動態統計を作っております。この人口動態統計は、国勢調査の結果とともに、わが国の人口に関する基礎的な資料として広く利用されていますので、協力下さい。

なお、届書に記入された事項は戸籍法などに基づき、また、届書からの調査費については、統計法に基づいて個人の秘密を他人にも知らすようなことはありません。



松本清奨学金(高校修学資金)が引き上げられました

四月から支給額が月額九千円以内引き上げられました。四月二十二日までには授課課へ申請してください。

▼詳細：授課課・内線四三番

現在第四全曜日に行っている登記相談は、四月から第二全曜日午後一時～四時三十分に変更されます。

会場：市役所市民相談コーナー

内容：不動産登記全般について

相談員：土地家屋調査士、司法書士

担当：市民相談室・内線四三番

国民年金保険料

五十五年度 納付書を発送

本年度の国民年金保険料納付書は四月一日発送しました。今回、引き上げられた保険料は、下表のとおりです。また、前納で納付される人は四月末日までです。この留意下さい。

▼口座振替依頼書を納付書に同封

国民年金保険料の納付に便利な口座振替をご利用下さい。手続きは納付書と同封した口座振替依頼書を市内金融機関、または、市役所支所に、通帳印と納付書を持参すれば簡単にできます。

	月額保険料	年額保険料	割引保険料	前納保険料
定 額	3,770円	45,240円	1,090円	44,150円
附 加	4,170円	50,040円	1,210円	48,830円

し尿浄化槽は、バクテリアの作用により水をきれいにする装置です。管理が充分でない場合、浄化能力が低下し、側溝等に汚物が流出する原因になります。

特にこれからの季節は管理不良による悪臭等が大変な場合があります。

専門的な知識、技能を身につけた維持管理業者の定期点検を必ず受けるようにしましょう。なお、し尿浄化槽の清掃は、維持管理業者の指示に従って実施してください。

▼詳細：環境第二課
電話：二九三九番

県中小企業設備貸与のご利用を！

この設備貸与は県中小企業振興公社が機械類等の設備を事業者に貸与するものです。事業者は所定期間内に設備代金と年五パーセントの使用料を払い、設備を所有することができます。

▼貸与設備の限度額：二十万円～千五百万円

▼貸与期間：四年六月以内

▼詳細：商工会議所・四三二番
一 番または県各支庁商工統 県中小企業振興公社・四七二番
46-17796番

＝矢切フォークダンス

初心者講習会＝

◆期間…昭和55年4月8日～6月24日。毎週火曜日午後6時30分～8時30分。(ただし、4月29日は除く)

◆会場…矢切公民館
◆対象…一般市民どなたでも
◆費用…700円
◆詳細…矢切フォークダンス同好会・望月☎65-7122番

福祉バザー

◆日時…4月13日(日)午前11時～午後2時

◆会場…市民会館料理教室

◆開催目的…バザーの収益金は障害児者の活動、交流、実践などの費用にあてます。

◆主催…障害者問題研究会松戸サークル。金田☎64-5055番、松戸市情緒障害者親の会。上田☎43-5127番
※バザー提供品を募っていますのでご連絡ください。

ぼしゅう

市立病院職員

◆職業…看護婦・准看護婦・看護助手
◆勤務…3交代制(パート可)
◆年齢…35歳まで◆連絡先…市立病院庶務課☎63-2171内線562番
診療報酬事務のできる人
松戸市休日歯科診療所の診療報酬請求事務を希望される人は下記にご連絡を。
◆問い合わせ…衛生課庶務係

市民軟式庭球大会

◆日時…4月20日(日)午前9時
◆会場…栗ヶ沢公園庭球場
◆種目…一般男女(クラス別)
◆参加料…500円(雨天中止)
◆申込み…4月10日までにハガキで松戸市軟式庭球連盟・岡田啓小全原9-20-3☎43-4305番

硬式庭球松戸市B級シングルス選手権大会兼市選

◆日時…4月12日(土)午前10時～一般女子、13日(日)午前9時～一般男子
◆会場…栗ヶ沢公園庭球場
◆参加資格…昨年度市シングルス選手権大会ベスト16以外の人で市在住者。
◆参加料…1人1,000円
※各ブロック上位4人は選手権大会の出場資格を得ます。
◆申込み…ハガキで〒270 小金原4-35-11・小沢清まで4月10日(木)必着のこと。

陸上競技記録会

◆日時…4月13日(日)午前10時開始
◆会場…運動公園陸上競技場
◆種目…男子…100m、800m、5,000m、女子…100m、400m、1,500m、男女とも…走高跳、走幅跳、砲丸投。
◆資格…高校生以上
◆申込料…1種目300円
◆申込み…4月10日(木)午後4時までに申込料を同封のうえ、松戸市陸上競技協会・鶴沢勇(上本郷2261☎65-7452番)へ



くらしの宝

手芸講習会

◆日時…4月19日(土)午前10時～午後3時
◆会場…市民会館第三会議室
◆内容…マクラメ編みの小物、くつ下人形、ショッピングバッグ、手袋人形などの制作。
◆費用…材料費個人負担
◆定員…30人
◆申込方法…4月12日までに往復ハガキに住所、氏名、電話番号を記入し、岩瀬無番地4-404いすみサークル有古岸子まで申し込みください。

ともしび読書会

◆日時…4月17日(木)午前9時30分～正午
◆会場…市民会館
◆テキスト…ボーヴォワール著「人間について」(新潮文庫)
◆連絡先…山田ひさ子☎85-0607番

◆小金原将棋大会◆

◆日時…4月6日(日)午前10時～午後5時
◆会場…小金原市民館和室
◆競技…駒落5対局
◆会費…一般1,500円、会員700円
◆詳細…松戸将棋愛好会・新波☎42-6289番か石川☎43-6480番

お知らせ (Notice) section with a circular border. It contains population statistics for Matsudo City as of March 1, 1980, and information about the city's youth center.

住工混在解消協議会会員

◆活動内容…市内の住居地域、準工業地域で事業を営み、近所から騒音、振動、悪臭等の苦情でお困りの方を対象にした協議会です。ぜひご加入ください。
◆会費…年間35,000円
◆申込み…松戸商工会議所工業課☎64-3111番

＝市立病院休診＝

耳鼻咽喉科外来は4月10日(木)・11日(金)休診となります。

3月20日号に掲載した新松戸中央保育所と松原保育所は、年金積立金元金受取を受けて建設されたものです。 保育所課

家庭連日 ソフトボール大会

◆期日…4月20日(日)、27日(日)
◆会場…運動公園陸上競技場
◆対象…市内在住の既婚者により編成されたチーム
◆参加料…1チーム4,000円(登録料含む)
◆参加申込み…代表者会議までにスポーツセンターへ
◆代表者会議…4月12日(土)午後2時、運動公園武道館会議室
◆詳細…市民スポーツセンター☎63-9241番



春季バドミントン大会

◆日時…4月13日(日)午前9時
◆会場…運動公園体育館
◆対象…市内在住、在勤、在学者に限る
◆種目…一般男子…1部・2部・3部、男子壮年の部、一般女子…1部・2部・3部(2部=経験3年未満、3部=1年未満)
◆参加料…1人500円
◆申込み…4月10日(木)までに松戸市バドミントン協会・木多見光男(平賀209-49)へ(電話受け付けはしません)

少年軟式庭球教室

◆練習日…毎週土曜日午後1時30分～
◆会場…栗ヶ沢公園テニスコート

春の大そうじ

雨天中止になった地区は6月以降に実施予定。日程は決まり次第広報でお知らせします。
◆担当…環境第一課内線413番

Table with columns: 期日 (Date), 実施地区 (Implementation Area). Lists dates and areas for the Spring Major Cleaning.

一飼犬に登録と注射を一

狂犬病予防注射日程表

Table with columns: 期日 (Date), 会場 (Venue), 対象地区 (Target Area), 受付 (Acceptance). Lists vaccination dates and venues for various districts.

日本脳炎臨時予防接種

6月3日から日本脳炎予防接種を行います。これは、基礎免疫・初回接種(2回)を3歳で、追加接種(1回)を4歳で接種するもので、希望する人に行います。申し込み対象者で接種を希望する人は下記ハガキを添えて申し込んでください。

三種混合予防接種

会場が追加に
◆日時…4月10日(木)、5月6日(火)、4月30日(火)午後1時15分～2時30分
◆会場…ともに六実市民センター(詳細は3月20日号に掲載)

愛の献血

あなたの献血が尊い"生命"を救います。ご協力を。
◆日時…4月12日、午前10時～午後3時
◆場所…松戸駅西口
◆主催…献血推進協議会



◆成人検診◆

◆対象…35歳～64歳(ただし、胸部レントゲン検査は、妊婦を除く15歳以上の年ならどなたでも受けられます。レントゲン検査は全員、ボタン等のついていない下着でおいください。)
◆検査内容…検尿、血圧測定、血液検査(貧血、コレステロール)胸部レントゲン。医師が必要と認めた人には心電図、眼底検査のできる無料券を発行します。
◆申込み…直接会場へおいください。(下表)
◆詳細…健康管理課内線415番
※今後も各地区で実施する予定です。その都度広報でお知らせします。

少年野球大会

◆期間…4月29日～5月25日の日程、祝日
◆参加資格…1部=昭和37年4月2日～40年4月1日生まれの人 2部=昭和40年4月2日～43年4月1日生まれの人。上記年齢層で編成されたチーム。責任者は20歳以上
◆参加費…1チーム4,000円
◆代表者会議…4月19日(土)午後5時市民会館で
◆申込み…4月19日(土)午後5時までに野球協会・普川秀夫(松戸2-1329☎62-0327番)へ

Form for Japanese Encephalitis vaccination application. Includes fields for name, address, and date of birth.

体操教室

健康増進センターで
◆日時…4月1日～7月25日までの毎週金曜日午後1時30分～3時
◆会場…健康増進センタートレーニング室
◆定員…50人
◆費用…無料(トレーニング室使用料300円)
◆参加資格…増進センターでの成人病検査終了者(まだ検査を受けていない人で参加したい人は開催前に検査を受けてください)
◆申込み…電話で健康増進センター☎68-1241-3番へ

成人検診日程

Table with columns: 期日 (Date), 会場 (Venue), 対象地区 (Target Area), 受付 (Acceptance). Lists the schedule for adult health checkups.



春のひまわりぼーだー祭り

桜の花とともに、今年も市内の四十二小学校に
八千五百九十一人の新一年生が誕生しました。
夢と希望に胸をくぐらませ、勉強やうたを歌った
り、かけっこをしたり一生懸命です。
相模谷小学校で



コーナー	内 容
こどものど自慢	子ども会の代表が自慢のどを競う 飛び入りもあるよ
子ども会対抗リレー	各子ども会8名による混合リレー (予選、準決勝、決勝)
うでずもう大会	学年別、男女別の12区分による勝ち抜き大会 (参加自由)
こどもみこし	たるみこし5台(延40台)が会場内を練り歩く (子ども会単位)
ヨーヨーコーナー	20,000個のヨーヨーを幼児用プールに浮かべて、1人1個を釣りあげる (参加自由)
冒険コーナー	ロープ登り、綱車すべり等のコースを通り抜けるミニエクスチック(参加自由)
春の遊び創作コーナー	竹馬などを自分で作り、自由に遊ぶ (参加自由)
落書きコーナー	思い切り落書きをどうぞ…… (参加自由)
バザ	各種商品より不用品も出る。売上げは、各子ども会に帰還される (子ども会単位)
球速測定コーナー	自分の投げたボールの速さは時速何kmかな、さあ測定してみよう (参加自由)
地震体験コーナー	消防車の緊急車に乗って揺動を体験する (参加自由)
マジック・ショー	松戸奇術会のメンバーによる手紙の魔法 さあ見に行こう (参加自由)
折り紙コーナー	折り紙ゲームの協力により、ワザ、キューリッパなどをあそんでもどうぞ (参加自由)
卓球教室	卓球台6台を開放して、市役所卓球部が指導にあたる (参加自由)

ワイ！ぼくらのこどもまつり

● 5月3日 ●



こどもが主役のこどもまつりは、今年も盛りだくさんなプログラムを用意している。
友達を呼びよせて楽しんで参加しよう。
○日時：五月三日(祭日) 午前十時～午後三時(雨天決行)
○会場：松戸運動公園(北松戸駅下車徒歩約十五分、新宮成操松戸駅下車徒歩約十分)



難病者援護金などを増額

難病者援護金を 一万二千元に

難病療養者またはその保護者に経済的負担を軽減するために支給している援護金(入院分)一万円を本年度から一万二千元に増額します。

精神障害者医療費の助成の範囲 拡大と増額

精神障害者のため一か月以上

心身障害児福祉 手当を増額

精神薄弱児および身体障害児を扶養している保護者に支給している福祉手当を五十五年度よりA表のように増額します。

[A表]		[B表]	
障害区分	旧	新	旧
精神障害者一級	七千円	九千円	七千円
精神障害者二級以下	四千円	六千円	四千円
身体障害者三級以上	三千円	五千円	三千円
身体障害者三・四級			三千円
市民税所得割額区分			支給限度額
旧	一万円未満	一万円	一万円
新	一万円〜三万五千元	一万円	一万円
	三万五千元以上	一万三千元	一万三千元
	非課税	一万五千元	一万五千元

外国人に児童手当を支給

日本国籍を持たないため国の児童手当を受給できなかった外国人に、児童手当を支給することになりました。

そのうち一人以上が義務教育を終了前であること③所得制限額未満であること(表参照)

遺児手当の所得制限廃止

四月から遺児手当の所得制限が廃止されました。新たに受給資格者になった人(過去に所得制限超過のため申請を却下および資格喪失された人)は早めに申請してください。

▼申請先：後援課☎内線三五八番

▼申請時：①両親と死別した遺児一人につき二千人
▼申請先：後援課☎内線四二二番

扶養人数	所得制限額
0人	2,305,000円
1人	2,566,000円
2人	2,826,000円
3人	3,086,000円
4人	3,346,000円

以下一人増すごとに26万円加算。ほかに各種控除(医療費控除等)が別途あります。

金ヶ作苗圃に モデルいけがき

市では各家庭の緑化を奨励するため、いけがきは、私たちの心にやすきを与えてくれるだけでなく、防風、防塵、防火と地震対策に大きな効果をあらわします。金ヶ作の市営苗圃に日陰でも育つキヤラ、ヒイラギ、ツバキや、日照を好むトベラ、モクセイ、ベニカメモチなど十七種の水でモデルいけがきをつくりました。休日以外は指導に応じますので、自由に見学してください。



▼詳細：金ヶ作苗圃☎88-1920七番

緑のいけがきでよい環境を

市では各家庭の緑化を奨励するため、いけがきは、私たちの心にやすきを与えてくれるだけでなく、防風、防塵、防火と地震対策に大きな効果をあらわします。金ヶ作の市営苗圃に日陰でも育つキヤラ、ヒイラギ、ツバキや、日照を好むトベラ、モクセイ、ベニカメモチなど十七種の水でモデルいけがきをつくりました。休日以外は指導に応じますので、自由に見学してください。

高原で林間学園へ ゴルフネットワーク

期間	白樺高原荘	軽井沢荘
9月中旬～翌年6月中旬	長野県小県郡長門町大門	長野県北佐久郡軽井沢町
交通	中央本線・茅野駅下車→(白樺湖行きバス)東白樺湖下車→(長久保行きバス)美し松入口下車→徒歩20分	信越線・軽井沢下車→徒歩20分
宿泊料	1泊 大人 800円 子供 400円	1泊 大人 200円 子供 100円
定員	150名	100名(定数は20人)
食事	注文により用意いたします。	仕出し弁当又は外食。
休園日	毎週月曜日	

市では林間学園を市民に開放しています。新緑まぶしい高原で、ゴルフネットワークを遊ばせませんか。☆ゴルフデンウイーク(四月二十七日～五月六日)は休園日も開園いたします。(五月七日～九日は休園)☆申し込み：利用日の一か月前から電話で教育委員会管理庶務課☎内線四三・四三六番へ

フォトニュース

待望の地下道が開通



自転車も通れる松戸駅南側の地下道が完成しました。

特殊学級 卒業生のための 青年級 進学

▼内容：スポーツやハイキング、マナーの勉強など、楽しく役に立つこと
▼対象：特殊学級(中学校)を卒業した人
▼現在市内在住または勤務している人
▼開級式：四月二十七日(午前十一時止午(以後月一回第四日曜日に行う予定))
▼会場：矢切公民館四階ホール
▼主催：松戸市をつなぐ親の会
▼申込み：松戸市をつなぐ親の会 ☎41-1-6373番または社会教育課 ☎内線四六五番へ

児童(18歳未満)は 労働者として 使えません

労働基準法には、満十五歳未満の児童を労働者として使用してはならないことになっています。児童の健康および福祉に有害でなく、就学に差しつかえない範囲において使用する場合でも、学校・親権者の同意・労働基準監督署長の許可が必要となります。★古住宅およびその土地：五十五年四月一日以後の取得から申告が必要
★新築住宅およびその土地：五十五年七月一日以後の取得から申告が必要
▼詳細および申告：東東葛飾支庁税務課直視第二係 ☎61-1-2111 内線二六番・二七番

取得したら六十日以内に申告を
住宅用の土地
住宅
▼詳細：柏労働基準監督署 ☎0477-1-6300 四五番

水道料金が改正

四月一日から新料金

市営水道の料金が四月一日（五月検針分）から新料金になりました。

松戸市議会三月定例会で、松戸市水道事業給水条例の一部が改正されたのに伴うものです。

市営水道料金は、昭和五十一年四月に三年間の算定期間を予定し、料金改定を行いました。

昭和五十四年四月には料金改定を行う予定でしたが、改定の中心である北千葉広域水道企業団からの受水費が確定しませんでした。したがって一年間料金を据置いたまま現在に至っています。

このため、昭和五十四年度だけでも約一億千五百万円、赤字が見込まれ、五十五年度から五十七年度までの三年間で約八億円の赤字が予想されます。

健全な水道事業財政を維持するため、今回の料金改定に踏み切ったわけです。

今回の料金改定の要因は、企業団からの受水費の増大、電力料金の大幅値上げ、諸物価、人件費、企業債などの諸費用が増大したことにあります。

松戸市議会が、五月検針分より新料金に改定されたのは、千七百四十円、改定後は千四百二十円、二百六十円のアップになります。

さらに、新しく水道をひく場合に負担していた給水申込納付金の額を、果水の納付金額と同一に高めました。これは、新田需要者の負担の公平を図ること、料金アップ率を低く抑えるためです。

▼詳細：水道部庶務課内線 三四九番

三〇立方メートル使用する家庭は五・〇四％と、できるだけの配慮をいたしました。

ちなみに、一か月二〇立方メートルの水を使った家庭の場合、改定前の料金は七百四十円、改定後は千四百二十円、二百六十円のアップになります。

さらに、新しく水道をひく場合に負担していた給水申込納付金の額を、果水の納付金額と同一に高めました。これは、新田需要者の負担の公平を図ること、料金アップ率を低く抑えるためです。

▼詳細：水道部庶務課内線 三四九番

開始 生きがい福祉事業団

求人と会員を募集中

（財）松戸市生きがい福祉事業団（高齢者生きがい対策事業部）が業務を開始しました。

事業団は働く意欲のあるお年寄りに、その経験、能力に応じて仕事をしてみようというお年寄りへの働きかけをすすめています。

▼対象：おむね六十六歳以上の健康なお年寄り。

▼仕事の内容：事業所での臨時の軽作業や留守番などの家事補助、植木の手入れ、大工仕事、障子の張り替え、一般事務などお年寄り向き軽作業。

▼仕事上の責任は事業団：仕事上の責任は事業団が負います。

▼仕事の発注および入会申し込み：仕事は直接あるいは電話で事業団にご発注ください。入会申し込みは事業団・市役所ながいき課および老人福祉センター（常盤平・小金原）で受け取ります。

▼詳細：松戸市総合福祉会館内（財）松戸市生きがい福祉事業団 68-124-1（代表）

電話で事業団にご発注ください。入会申し込みは事業団・市役所ながいき課および老人福祉センター（常盤平・小金原）で受け取ります。

▼詳細：松戸市総合福祉会館内（財）松戸市生きがい福祉事業団 68-124-1（代表）

憲法週間

五月一日～七日

法の支配の意義、およびその維持者としての裁判所の役割を理解し、法の支配の行き届いた国にしましょう。

千葉家庭裁判所長
千葉地方裁判所長

びやくしん類撤去にご協力を

梨の大敵・赤星病予防のため

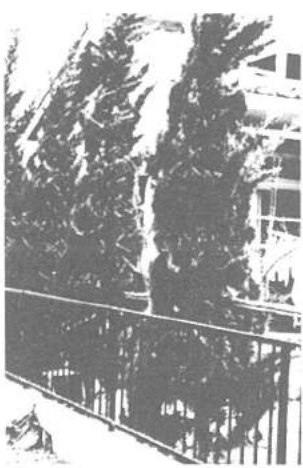

赤星病とは、かいかいぶき、たまいぶきなど、びやくしん類を媒体として、病菌がなしに寄生し大被害を与える病気です。

市では様々な防除努力をしていますが、なしの生産者は赤星病予防のため、薬剤をまいていますが薬剤だけに頼ることはできません。

媒体となる樹木をなくするのが解決策であると考え、五十二年に松戸市なし赤星病防除の目的を二理解いただきご協力をお願いします。

▼規制区域は：高塚新田、串高野新田、常盤平、松飛台、高野新田、常盤平、四丁目、目黒、五香六天のほは全域、金ヶ作、牧野原、田

▼詳細：しあわせ課内線 四四四

福祉手当四ヶ月分振込みました

福祉手当（国・市）の五十四年十一月から五十五年三月分を振込みいたしました。銀行等でご確認してください。

▼詳細：しあわせ課内線 四四四

市長の窓

市長職の遂行は健康第一と考え、私は毎年二回は人間ドックに入っており、身体の高検をすることにしています。市長が健康でいることが増改築中でしたので、この二年近くドック入りを連続して行っていました。

増改築も略々（ほぼ）見送しがつき病院の配慮もあって、三月定例市議会前、二泊三日入院して検査を受けました。

幸いなことに二年程前と比べて健康上大きな変化もなく、治療を要する程の病氣もありません。

人間ドック

官岡満寿雄

煙草は吸いすぎず、立场上アルコールとの縁もなかなか切れません。結果が示されました。

一日二十本以内とするよう、苦しい努力をしています。

二泊三日の入院は、私にとって一種の休養の機会でもあったのですが、性分なのでしょが、じつとしていられなくて、病院関係者を病室に呼んで院内の事情を取戻した

令、市役所の機構は大変大きくなり、職員数も三千人を超えています。市政の方向を定めるなど、重要な仕事は私が直

接指導しますが、日常の業務や事務的に処理し得るものは部長はじめ職員に任せています。

普段健康そうに見えるが、人間ドックでの検査の結果、要注意事項のあることを知らされた私は、役所においても改善すべき点はないか、マンネリ化していないか、普段の注意を怠ることなく時々、私自身がチェックして感じました。

そう努力してゆくつもりです。（市長）

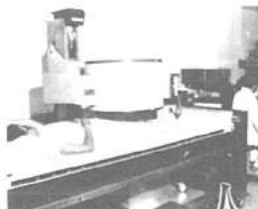

市立病院の大型医療機

うなものです。この結果をふまえて注意しなれば人間ドックに入った意味はないと自戒した次第です。

従来日に七十本も吸っていた煙草も、それ以来

二泊三日の入院は、私にとって一種の休養の機会でもあったのですが、性分なのでしょが、じつとしていられなくて、病院関係者を病室に呼んで院内の事情を取戻した

令、市役所の機構は大変大きくなり、職員数も三千人を超えています。市政の方向を定めるなど、重要な仕事は私が直

接指導しますが、日常の業務や事務的に処理し得るものは部長はじめ職員に任せています。

普段健康そうに見えるが、人間ドックでの検査の結果、要注意事項のあることを知らされた私は、役所においても改善すべき点はないか、マンネリ化していないか、普段の注意を怠ることなく時々、私自身がチェックして感じました。

そう努力してゆくつもりです。（市長）

巡回

心の健康相談



▼日時：五月六日（水）午前十時～十一時 三十分受付

▼会場：常盤平市民センター

▼相談内容：自分の性格行動における悩み、子供の発達や行動が心配なとき、精神障害者の治療や社会復帰について、酒害（アルコール）シンナー遊びにお困りの人。

▼スタッフ：精神科医師、保健師

▼申込み：五月二日（金）までに保健所精神衛生係 61-121-111 内線 二五四番へ申込みください。

国民健康保険・助産費が増額

いままでは、件当たり八万円だった助産費の支給額がアップし、今年度から十万円になりました。出生した時は、母子手帳と保険証・印鑑をお持ちになり、市民課または各支所へ申請してください。

▼詳細：国民健康保険課 電話内線 九番



野鳥観察会

谷津干潟

▼日時：四月二十七日（日）午前八時～午後五時

▼場所：松戸駅西口交番前集合、午後二時現地解散

▼行先：谷津干潟

▼内容：夏羽のシギ、チドリ類、用器するもの、観察用具、筆記用具、弁当

▼申込み：当日集合場所にて

▼詳細：公園緑地課内線 九番

松戸市と三郷市が直結



四回五回（千両川を渡る）松戸三郷有料道路が開通しました。

今年度予算の使いみち

第2次総合5か年計画の2年次

歳出

525億4330万円



歳入

市税 248億1千万円

市民税	144億3,369万7千円
固定資産税	67億9,661万1千円
都市計画税	12億 862万8千円
たばこ消費税	9億8,314万2千円
電気・ガス税	6億7,726万2千円
その他の市税	6億9,966万1千円

地方交付税	58億円
国庫支出金	82億 291万3千円
市債	66億9,560万円
その他	68億4,478万9千円

教育費	140億4171万円
土木費	88億3076万7千円
民生費	82億1889万円
衛生費	79億5245万8千円
公債費	52億9577万9千円
総務費	44億16万3千円
消防費	17億6760万5千円
商工費	7億7897万4千円
議会費	4億6178万3千円
その他	7億9517万1千円

特別会計

189億6,997万2千円

国民健康保険事業	69億8,377万5千円
競輪事業	61億2,138万8千円
下水道事業	48億 872万8千円
西口区画整理事業	4,031万1千円
地方卸売市場事業	2億5,846万8千円
自衛隊地公園事業	7億5,730万2千円

企業会計

94億4,966万8千円

上地区画整理事業	35億2,701万6千円
下水道事業	50億2,452万7千円
水道事業	8億9,812万5千円

民生

社会的弱者に明るい生活を

▼低所得世帯に生活つなぎ資金を貸付け：低所得世帯の緊急の出費を補助するための無利子で貸付けします。

▼心身障害児福祉手当を増額

▼養育者支援金を増額

▼精神障害者医療費を拡大

▼付添看護料、法外療養費の増額を申請し対象を拡大

▼民間の特別養護老人ホームに建設費を補助：社会福祉法人松戸会が市内に建設するもので、定員は五十人、今年度中に完成予定です。

▼独居老人に訪問看護料を配達：独居老人の健康を保つとともに、配達により安否の確認ができます。

▼仮称・東部老人福祉センターを新設：お年寄りの生活の場として建設します。

▼生活がいばり福祉事業団を開設：高齢者、心身障害者に対して社会参加の機会をつくり、生きがいを見出すことを願っています。



保育所2カ所を建設します。

▼小学校の新設・移転：仮称・大橋小、金作中、新松戸北中を新築。六実中を新築移転します。

▼中学校の増設(五校)：新松戸南小、矢切小、河原塚中を増設。三中と五中を増設。

▼特別教室の整備：普通教室を改造して特別教室を整備

▼屋内体育館新・増設：仮称・大橋小、金作中、新松戸北中の体育館を新築。六実中の新築移転に伴う増設。上本郷小学校体育館を増設。

▼プール建設：新松戸北小、新松戸南小、矢切小、河原塚中、金作中の五校に建設。上本郷小学校体育館を増設。

▼特別教室の整備：普通教室を改造して特別教室を整備

▼屋内体育館新・増設：仮称・大橋小、金作中、新松戸北中の体育館を新築。六実中の新築移転に伴う増設。上本郷小学校体育館を増設。

▼プール建設：新松戸北小、新松戸南小、矢切小、河原塚中、金作中の五校に建設。上本郷小学校体育館を増設。

商工農

商業と農業の基盤を整備

▼魅力ある商店街づくりを：市内商店街を魅力あるものにするため、街路灯設置やアーチ設置を補助。五軒駅前商店街を整備。

▼市街整備審議会の設置：公設地方卸売市場の本場と分場の統合を図るため、条例により設置。

▼野菜産地産地育成事業を補助：移動式ミニパイハウスを補助し、野菜の生産を促進。商業の振興と市民の利便のため、バス運行に付した料金を補助。

事業所税

申告納付をお忘れなく

2月決算の法人は4月か納付月です。

◎納税義務者…事業を行う法人または個人

◎課税対象…①事業所面積が1000㎡を超えるもの ②従業員数が100人を超えるもの

◎詳細…資産課税管理係 内線272番

火事・救急・救助は局番なし119
火事・病院の問い合わせ、防火相談などは ☎(63)5141番
[松戸市消防局]

松戸青少年会館 教室

あなたもやってみませんか！

日曜大工講座

◎日時…毎月第2・3日曜日(5月11日から1年間)

◎会場…松戸共同高等職業訓練校(小金原4-33-1)

◎費用…1ヵ月2,000円

◎申込先…詳細…5月9日までに松戸共同高等職業訓練校 ☎43-1261番)へ。ただし、土曜日は午前中のみ受け付け。

◎道具の無い人は建築組合がありません。

◎科目…木工、油絵、親子話し方教室、写真、ペン習字、パドミントン教室

◎対象…小学生以上の青少年で市内在住・在勤・在学の人

◎締切日…四月二十七日(日)まで直接受け付けます。

◎教材費…支費のみ(受講料無料)

◎詳細…松戸青少年会館 ☎四一八五五六番

電気工事士試験

5月7日～9日 受け付け

◎試験日時…①筆記試験=6月29日(日)午前9時45分から②技能試験=9月14日(日)

◎会場…ともに日大生産工学部(習志野市)

◎願書用紙の交付…市役所商工課で4月20日～5月8日まで交付

◎願書受付…県議会庁舎3階第1会議室(千葉市市場町1-1)で5月7日～9日まで受け付け

◎詳細…商工課振興係 ☎内線517番

松戸商工会議所 会員募集

地域商工業の振興を図るため商工会議所で会員を募集します。

◎加入の特典…金融の相談、あっせん、商工業の相談、指導、行政等への意見の公表、具申、建議、商工業に関する講演会または講習会、観光事業の改善などの相談に応じます。

◎会費…最低6,000円(年額)

◎申込先…松戸商工会議所総務課 ☎64-3111番

水道週間

ポスター・作文・標語募集

◎テーマ…水の有効利用と水道への理解を深めるもの

◎規格…①ポスター=B3版程度でテーマに関する標語を入れたもの ②作文=400字原稿用紙10枚以内 ③標語=官製ハガキに縦書きで、1人1点

◎応募資格…県内居住の人なら誰でも

◎申込み…4月30日までに千葉県水道局企画課 〒280 千葉市長州1-9-1 ☎0472-23-4500番

企業会計

(上水道事業)

五か所で水圧増強のための排水管敷設工事を行います。

▼漏水などのムダをなくすため、水の消費量の少ない夜間の水圧を抑える排水ポンプの制御装置を二か所に設置。(市立病院事業)

医療の高度化に対応して新年度は医療機器の整備に重点をおき取り組まれます。

消防

快速で安全な市民生活を

維持管理費を補助します。

▼防災訓練の実施：住民の防災意識の高揚をはかるため、災害発生を想定し訓練を実施

▼自転車庫の設置、整備：管理：松戸駅東口をはじめとする自転車庫の新設、拡大をおこない、整備、清掃については、生きがい福祉事業団に委託する予定です。

土木

治水整備事業を積極的に推進

治水整備事業については、厳しい財政事情を克服して前年比四〇・七増の六十二億五千四百五十二万円を計上しました。

▼二ツ木都市下水路整備：国道から上流百五十七町の整備を行い、これと並行して、二ツ木都市の下水路幹線(特別会計)と二ツ木変電所上流区約一千二百メートルに排水管の敷設を行います。

松戸市内における下水道事業の供用開始は六十年ごろと予定されています。

▼松戸駅東口の整備：駅前通りの拡張(両側に四町の歩道、中央に七町の車道)と松戸駅自由通路からバススターミナルと大型店舗に通ずる歩行者専用四幅のデッキも完成

▼防塵さくの新設：人命の安全を図るため、中堤はじめ一千六百町の排水路に防塵さくを新設します。

▼十六カ所で排水路整備：下水道：県からの連絡は昨年中に測量を終った矢切、栗山の二か所で排水管の工事に入ります。市はこれに対応して今年度は松戸、矢切地区約一千二百メートルに排水管の敷設を行います。

松戸市内における下水道事業の供用開始は六十年ごろと予定されています。

環境衛生

健康で清潔な生活環境を

▼住工混在地域工事移転事業：住居を移転するための、旧の融資制度の活用、移転資金の融資を受けた場合、利子補給をします。

▼家庭衛生員・母子福祉推進員を増員

▼公害防止施設改善事業：公害防止施設を改善するための、小企業に対する補助金を増額します。

▼仮称・衛生処理場建設事業：地元住民の理解と協力のもとに建設が進められている仮称・衛生処理場(処理能力日量三百キログラム)が完成する予定です。

特別会計

▼二ツ木雨水一号幹線：昨年に引き続き上流部の小金原四丁目に向け九百七十五メートルの整備を行います。

その結果、小金原団地と下流部の水害は一段と解消へ近づくと見られます。

▼馬場一常盤平バス路線の整備：規定によって現在、ツマンバスを運行していましたが、ワンマンに改め、余った労働力を運行増強に振り向けるため、バスにわたって路線整備を行います。

▼市営住宅の建設と建設：老朽化した天神山住宅四十五戸の建て替えと常盤平南部地区に三十戸を建設します。

教育

教育環境を一層充実

公民館を建設中です。

▼仮称・清湯第二操業熱利用施設を建設：六実操業熱を清湯第二工場からの熱源として利用した温水プールと室内体育館を建設します。

▼仮称・衛生処理場用地内に体育館建設：東部地区の仮称・衛生処理場用地内に、二ノコトとプールを建設。

▼市指定無形文化財に補助金：市指定無形文化財に補助金。市指定無形文化財に補助金。市指定無形文化財に補助金。

▼市指定無形文化財に補助金：市指定無形文化財に補助金。市指定無形文化財に補助金。

総務

消防

▼市民に親しまれる広報紙の発行：市民に親しまれる広報紙の発行。二十日号が四頁から八頁に増ページされました。

▼支所が開設：地城作民の利便のため、本年度中に開設します。

▼市民の安全対策：歩道六か所の新設、ガードレールの整備、道路照明灯(四十灯)の防犯灯(約千灯)の設置補助および、既設のものを含めた

一般会計予算五百二十五億四千三百三十万円

安全を図るため、中堤はじめ一千六百町の排水路に防塵さくを新設します。

▼十六カ所で排水路整備：下水道：県からの連絡は昨年中に測量を終った矢切、栗山の二か所で排水管の工事に入ります。市はこれに対応して今年度は松戸、矢切地区約一千二百メートルに排水管の敷設を行います。

松戸市内における下水道事業の供用開始は六十年ごろと予定されています。

特別会計

▼二ツ木雨水一号幹線：昨年に引き続き上流部の小金原四丁目に向け九百七十五メートルの整備を行います。

その結果、小金原団地と下流部の水害は一段と解消へ近づくと見られます。

▼馬場一常盤平バス路線の整備：規定によって現在、ツマンバスを運行していましたが、ワンマンに改め、余った労働力を運行増強に振り向けるため、バスにわたって路線整備を行います。

▼市営住宅の建設と建設：老朽化した天神山住宅四十五戸の建て替えと常盤平南部地区に三十戸を建設します。

特別会計

▼二ツ木雨水一号幹線：昨年に引き続き上流部の小金原四丁目に向け九百七十五メートルの整備を行います。

その結果、小金原団地と下流部の水害は一段と解消へ近づくと見られます。

▼馬場一常盤平バス路線の整備：規定によって現在、ツマンバスを運行していましたが、ワンマンに改め、余った労働力を運行増強に振り向けるため、バスにわたって路線整備を行います。

▼市営住宅の建設と建設：老朽化した天神山住宅四十五戸の建て替えと常盤平南部地区に三十戸を建設します。

総務

消防

▼市民に親しまれる広報紙の発行：市民に親しまれる広報紙の発行。二十日号が四頁から八頁に増ページされました。

▼支所が開設：地城作民の利便のため、本年度中に開設します。

▼市民の安全対策：歩道六か所の新設、ガードレールの整備、道路照明灯(四十灯)の防犯灯(約千灯)の設置補助および、既設のものを含めた

貯金を生活費に52%にも

市民の消費生活の動向を推しよと、消費生活課では1月下旬消費生活モニター等四百十人を対象にアンケートを実施しました。集計結果の一部を紹介し、(回収率59%)

くらしむきは どうですか

▼現在のくらしむきが一年前に比べて良くなったか

- ①良くなった 一〇%
- ②悪くなった 四五%
- ③変わらない 四四%

良くなったと答えたのは一割にすぎず、全般に生活は楽ではないといえます。

▼悪くなった理由は何か

- ①物価が上がった 八一%
- ②子供に金がかかるようになった 四五%
- ③税金が上がった 二五%
- ④やりくりの方法は何か

▼貯金を生活費に回す二五%

- ①貯金で代用する四五%
- ②アルバイトをする 二二%
- ③両調査(五十二年一月)で五八%と最も多かった「安い品物で代用する」にかわり、今回は「貯金を生活費に回す」が食品別検査の内容は

▼食品別検査の内容は

- ①食品類 九四%
- ②衣料品 六三%
- ③家電製品 三六%
- ④家具 二五%
- ⑤化粧品 二二%

回答者の八割近くが「何らかの不満や被害があった」と答えています。そのうち最も多いのが食品類です。

▼商品別検査の内容は

- ①食品類 九四%
- ②衣料品 六三%
- ③家電製品 三六%
- ④家具 二五%
- ⑤化粧品 二二%

回答者の八割近くが「何らかの不満や被害があった」と答えています。そのうち最も多いのが食品類です。

▼食品別検査の内容は

- ①食品類 九四%
- ②衣料品 六三%
- ③家電製品 三六%
- ④家具 二五%
- ⑤化粧品 二二%

回答者の八割近くが「何らかの不満や被害があった」と答えています。そのうち最も多いのが食品類です。

が一番になっているのが目につきます。

消費者被害 については?

◆衣料品Ⅱ「買ってすぐ破れた」「サイズ・表示がいつわりであった」「色が落ちたり、変色した」

◆家電製品Ⅱ「品質機能が悪い」「修理が面倒」「修理料が高額」

◆家具Ⅱ「組み立てや破損がひどい」「品質機能が悪い」

◆化粧品Ⅱ「ヒドい障害を起こした」「化粧的でない」

質が悪かった 一三%
 ▼不満や被害への対応は
 ①泣き寝入りした 四三%
 ②販売店に行き解決した 三七%
 ③メーカーに相談し解決した 一〇%
 ④泣き寝入りした 四三%
 ⑤販売店に行き解決した 三七%
 ⑥メーカーに相談し解決した 一〇%



消費者アンケートの結果から



松戸新田3 美野里ハイタウン内
三輪博子さん

松戸には去年の9月に来ましたが、えー主人の転勤で福岡から越してきたんです。主人とは私の故郷の長崎で知りあいました。まあ恋愛カネ(笑)

長崎には、産まれてから20数年いたんです。遠時代の思い出はいろいろありますが、一番印象に残っているのは晴置流しです。一番の楽しみでした。お正月よりも待ち遠しくて……。

毎年8月15日の夜、初盆の家や町会で晴置を焼くやう、かざりをつけて船に乗せて、港へくり出してゆくんです。ドラやカナなんかも、パンパン鳴らして。夜の海がはなやかな光に彩られて……子どもの頃の私にとっては、お祭りのように思えました。

松戸のことは前から新聞などで知ってました。住むという候補地は、2、3あったんですけど松戸に決めて良かった

と想ってるんです。お世辞ではないです(笑)緑が多いし、小さな子ども2人を伸びやかな環境で育てられそうです。

「サア注文エエ、私、ショッピンが好きなんですヨ。もうちょっとハイセンスなお店があると助かりますネ。主人が仕事で毎日遅いもので、早く帰るとお友達になりたいですネ。子どももお友達と砂遊びや鬼ごっこなどで飛び回っているのが一番幸福だと思います。まあ将来は父親を尊敬できる子に育ててくれればとそれだけが希望です。

日曜日は、公園や江戸川の岸へでも散歩してみます。住めば都というように、松戸の街と人を愛して第二の故郷にできたらうれしいですネ。

このコーナーは、本市転入1年未満の人を対象に松戸の印象を語っていただくものです。ぜひご投稿ください。

松戸の街と人を愛してゆきたい……



おたずねします 答えします

〈相談〉〇〇防炎のセールの団地は法律で消火器を備えなければならない。というので、契約書に押印し手付金を払い購入後で管理人になすねてみる。何とか解約できないだろうか。

〈経過〉契約後四日以内に、訪問販売のクーリング・オフによる解約が可能なので、内容証明郵便で解約を申し出るよう助言した。

〈結果〉この消火器は品質的には国家検定証が張られていて問題はなく、価格も市価に比べ安当であった。

しかし、相手に誤解を与え強引に販売しているのが成り立つよう要請し、解約は成立した。

訪問販売の消火器を解約したい

〈アドバイス〉訪問販売には契約の書面を受け取った日を念め、契約後四日以内に所定の手続きをすれば無条件で解約できるクーリング・オフ制度があります。

しかし、〇即金取引(その場で全額支払う)〇購入者が営利的に使用している商品〇防犯法で指定されている四十三品目以外のものには適用されません。

解約手続きは、次のことを明記し書面で行います。送る時は書留か内容証明を付けてください。

- いつ(契約年月日) ●誰か(セールスマン氏名、営業所名) ●いくつ(数量) ●いくつ(金額) ●購入した〇〇商品(商品の知識として訪問販売の知識として)
- 訪問販売の知識として
- 金額払わず、手付金だけ払っておくようにする
- 契約内容は内容証明のうえ必ず受けとり保管する
- 不審の場合は、身分証明書提示を求め、電話で確認する。

五月からスタート

市では、市役所内に「不用品交換掲示板」を設置しご利用いただいています。五月から毎月、広報まつど二十日号に、不用品交換情報を掲載し、多くの市民に利用していただくよう計画しています。

家庭に眠っている不用品を生活用品で、まだ十分に使用できる品物をお持ちの人は「ゆずりまな」情報として、ぜひ申し込んでください。

取扱い品目：家具類、電気製品類、子供用品類、楽器、スポーツ・娯楽用品類、日用雑貨、軽車両類など。ただし、衣料品は新品同様のもので、食料品は扱いません。

申込方法：ゆずりたい方

- ①住所、②氏名、③電話番号、④品物名、⑤希望価格(市価の半額以下)などを明らかにし、来庁または電話で申し込んでください。
- 申込先：消費生活課管内線 申込み窓口 四月二十三日

なお掲載は品物名のみです。

健康ガイド

「お元気ですか」と聞かれた時、「かぜぎみ」とか、「おなかの調子が悪くて」とか答えることがあります。健康とは「心」と「身」がうまく調和している、職場や家庭に適合して楽々過ごせる状態をいいます。

自分では健康だと思っても、実際には病気が進んでいることもあります。客観的に自分の健康をみる必要があります。

健康は、あくまでもあなた自身のものです。自信をもって自身の良き健康管理者になりましょう。

そこで、健康度チェックのメヤスを五つあげてみました。

- (1) 毎日を明るく楽しく暮らすことができる。
- (2) 常に身体が調子がいい。
- (3) 常に心が豊かである。
- (4) 自分の仕事を意欲をもって続けられる。
- (5) 異常のないことが医学的に裏付けられて

とは漸次下げ、キウリ、トマトも安値に、なすは昨年並の見込み。

果実 グレープは小つぶ傾向ながら甘味が増し、また、はつきりや甘夏が食べごろで特に熊本、愛媛産が多量入荷の見込み。

水産物 黒潮に乗ってかつおの季節到来とともに、近海養殖まぐろの盛産期となり、キハダまぐろなどが多く出まわると見込まれます。塩干しでは豊富なところ、しらす干しなども昨年より安く、いわし製品も入荷順調。あじ開き干しはますますの入荷模様。(松戸市公設卸売市場本場調べ)

すこやかに生きるためには

現代医学でも予防が最大の効果を発揮する。若い時からの心がけと養生の積み重ねが予防につながる。

今後、シニアで掲載していく予定です。松戸市医師会のあなたの健康と共にご活用ください。

特に、高齢化社会に向けて老年期を健康に楽しく過ごすためには、成人に多い病気、いわゆる成人病を予防することがますます大切になります。

成人病は慢性病の一つで、自覚症状が少なく、ガン科に進行します。

積極的に受けて自身の健康管理に役立てて下さい。

さて、市では医師会ははじめる健康の二協力の下に、皆さんの健康を守るためのお話をしています。各種検診相談、食事、日常生活について、健康かにもするための講座、教室等を実施しています。

待ちに待ったプロ野球開幕。
王が掛布がマニエルが、
フアンを夢をのせて、早く
も第一号のホームランを放
つた。

石井順一さん(八十一歳)
はそのホームランをたまた
ま出すバット作りの名人だ。
都内の運動具店に明治三
十二年に誕生。お父さんは
「トネリコ」を素材に国産初
のテニストラケットを製作し
たアイテアマんだ。

石井さんは、早実を経て、
戦前の六大学、早稲田黄金
時代に名選手として鳴
らした。

身長一七五センチ、
その頃としても、小柄な
石井さんが、レギュラーと
して活躍できたのは、非凡

松戸のひと

な才能もさることながら「人
の信もの猛練習と、研究しよ
うとする心だ」と語る。
そのたゆまぬ努力と、父親
ゆずりの研究心が、バットに
向けられたのは、大学時代、
シカゴ大学との交戦試合へ渡
米した時のことだった。

この時、日本から、タモ、
で作ったバットを持ち込み、
ある試合で三塁打を放った。
タモ、のバットのしなりと
反発力に強い印象が残ったと
いう。

だが、タモ、は表面がもろ
く練習でも二十発ほど球を打
つとささく裂けてしまう。
それを、補うためどうした
ら良いのか？ そう考え始めて
から石井さんの、理想のバツ

王選手が使う魔法のバット



(写真石)

バット作りの名人

いし 井 順 一 さん

ここに、王選
手と順一、石井三
バットの二人三
脚が始まった。
開幕から登場の
王選手は二十六
打席、二十七打
打席、封固
しかし、封固
鉄板、二十七打
席目、待望の二
ホームランが満
員のスタンドへ
放たれた。
数年後、初
のホームラン王
に輝いて以来、
王選手は次々に

ト、づくりのスタートがきら
れた。
北海道産のヤチタモを素材
に樹脂を木の目にしみ込ませ
たあと、圧縮し焼き固めたバ
ットの試作品でできたのが昭
和三十五年。
この年、巨人軍のベロビー
チキャンプ(アメリカ)で早
稲田の後輩でもある広岡選手
を通じて石井さんのバットは各
選手に提供され好評を博した。
そして、甲子園のスター王
貞治、巨人軍入団。

球界の記録を塗り変えていっ
た。そして順一、石井のバット
もまた、「王さんの紹介でい
ろいろな打者から注文を受け
ました。
張本・山本浩一、田淵、掛
布などの各選手、それに大リ
ーガーからも五百本以上。』
今では、順一、石井製のバツ
トを使うのは一流打者の証明
ともなっている。

昭和七年から住んでいる上
本郷の住まいに隣接のバット
工場は意外と小さい。
だが、息子の達広さんをは
じめとする五人の従業員は名
職人ぞろいだ。

「王選手には、これからも
九百本、一千本とホームラン
を打ち続けてもらいたい。
あの人のためにも努力と、
真面目な人柄に頭が下がる。
私も心をこめて、バットを作
つていきます。』

最後に未来のホームラン王
をめざす少年達に王選手のパ
ットの秘密を教えよう。
重さ一、九百三十五グラム。
長さ一、三十四、五センチ、値
段一、本五千五百円、年間使
用本数一、百二十本。

春満開！常盤平 桜まつり



松戸名物、常盤平
桜まつりが4月4、
5、6日の3日間開
催されました。
運行く人も、美し
い桜にうっとりひ
とこまです。

街の話題

楽しいナ！お話しキャラバン



小さな市民に楽
しい物語を、図書
館のお話しキャラ
バンは活動中です。
良い子のお友達
全員集合！

青壮年体操健友会



汗を流して健康に...

健康を目的に、和気あいあい
のうちに週一回汗を流してい
ます。
仕事を忙しながらの会員も
多数で、忙しい中から時間を
健康を目的に、和気あいあい
のうちに週一回汗を流してい
ます。
仕事を忙しながらの会員も
多数で、忙しい中から時間を

会長 ● 菅野照彦
42-0084
会場 ● 松戸運動公園
練習日 ● 毎週土曜日
二時三十分
対称 ● 二十歳以上
男女
指導 ● 滝田泰子
五十歳以上開催さ
れた市教育委員会全主
催による壮年体操教
室を母体として翌年二月
十数名の有志により
通称「健友会」とし
て発足したその後熱
心な会員と指導者の
相互扶助により現在
若者男女五十余名が、



ぜひ参加を！ 朗読講習会

◆期間：五月二十七日(十
二月八日までの、第二月
曜日) 第四火曜日の十二
回(八月は休み) 午後十
二時三十分～三時三十分
◆会場：市民会館
◆対象：視力障害に対する
テープ図書づくり、対面
朗読など本読みの午前中
奉仕活動できる人。20人
◆講師：中川貞子先生(朝
日カルチャー、日本点字
図書館、YWC A講師)
◆申込先：住友ハガキに氏
名、年齢、住所、電話番
号明記のうえ、四月末日
までに竹ヶ花二二八―四
〇七・富平後校宅まで
◆担当：しあわせ課

前期技能検定試験

◆職種：造園、左官などの
四十五種
◆申請受付期間：四月二十
三日(月)～五月七日(木)
◆詳細：商工課 内線三五
一番

ユウカリ・ソシアルダンス サークル会員

- ◆練習日...毎週木曜日午後6時30分～9時
- ◆会場...明市民センター3階
- ◆対象...楽しくダンスを覚えたい人
- ◆会費...月額1000円
- ◆連絡先...林久男 ☎87-3681番

総台ペン習字会員

- ◆練習日...毎月第1・3金曜日午後1時30分～4時30分
- ◆会場...総台市民センター4階
- ◆会費...月1500円
- ◆連絡先...東方よし江 ☎65-4686番

松戸英会話同好会

- ◆日時...毎月第1～4金曜日午後6時30分～8時30分
- ◆会場...市民会館
- ◆会費...月2500円(入会金1000円)
- ◆連絡先...神倉 ☎61-0012番、三浦 ☎64-7463番(ともに夜間のみ)

松戸女声合唱団員

- ◆練習日...毎週火曜午前10時から
- ◆会場...総台市民センター
- ◆費用...月1000円(入会金500円)
- ◆連絡先...田島 ☎64-8465番

文芸サークル にあなとも 俳句会・短歌会・読書会

市民会館を会場に俳句、短歌、読書会などのサークルが活動しています。
入会希望者は直接各サークル責任者に申し込みください。

団体名	連絡先
笹俣句会	高橋 ☎62-5340番
河俣句会	増城 ☎41-0888番
古典を讀む会	染井 ☎65-9565番
のどろ読書会	味津 ☎61-0382番
高塚親子読書会	中川 ☎91-5748番
松戸短歌会	外山 ☎87-1667番
松戸俳句会	上田 ☎62-3822番
ともしび読書会	山田 ☎85-0607番
はだしの会	須田 ☎86-8559番

実のなる木あつせん

- ◆引渡し日...5月17日(土)午後1時～5時、5月18日(日)午前10時～午後4時・市営キャ作苗圃(常盤平駅徒歩8分)
- ◆申込先...官製ハガキに樹種と本数を記入し、4月30日(必着)までに、公園緑地課(根本387-5市役所内)へ

樹種	高さ	価格
アオキ	30cm	350円
イヌツゲ	40cm	320円
ウメ	50cm	380円
ナンタン	50cm	350円
ニシキギ	50cm	400円
ビラカンサ	40cm	430円
マユヒ	50cm	380円
ムラサキシキブ	50cm	420円
モッコク	30cm	400円

出品準備を 松戸市美術展

- ◆搬入...6月7日(土)午後3時～7時
- ◆種目...日本画、洋画は6号～50号以内で額装とし、ひもをつけること。彫塑は等身大以内とし1人2点
- ◆出品参加料...2000円
- ◆詳細...社会教育課 内線164

音楽の広場

- ◆日時…4月25日(金)午後1時30分～3時30分
- ◆会場…市民会館音楽室
- ◆講師…工藤和宗氏
- ◆対象…市民ならどなたでも
- ◆詳細…社会教育課☎内線464番

松響チャリティ軽音楽会

＝水野あけみさんをむかえて＝

- ◆日時…4月26日(土)午後6時30分～(開場5時30分)
- ◆会場…市民会館大ホール
- ◆出演者…水野あけみ(松戸市出身)ほか
- ◆内容…①子どものどじまん大会(みんなで採点)②歌と軽音楽演奏ほか
- ◆入場券…1人300円(当日発売)
- ◆詳細…青少年会館、高橋☎44-8556番

趣味の切手展

- ◆日時…4月19日～20日午前9時～午後5時
- ◆会場…常盤平市民センター
- ◆内容…郵便局臨時出張所開設記念切手の売りさばき。パンダの記念スタンプを使用
- ◆主催…松戸北郵便局、松戸郵便連合会
- ◆詳細…月野良吉☎87-7802番

スポーツ



春季市民ソフトボール大会

- ◆期間…5月11・18・25日(日)
- ◆会場…古ヶ崎野球場ほか
- ◆種目…男子A・B、女子
- ◆参加料…1チーム4,000円
- ◆申込締切…代表者会議までに申込みください。
- ◆代表者会議…4月26日(土)午後5時30分運動公園武道館会議室
- ◆詳細…松戸市ソフトボール協会、土木証明☎88-7471番

軟式テニス教室

- ◆期間…5月～11月(毎週土曜日)午前9時～11時
- ◆会場…栗ヶ沢公園コート
- ◆資格…市内在住、在勤の原則として男性
- ◆講習料…7,000円
- ◆申込み…5月の第1週の土曜日(3日)に直接コートで受け付け

ナイターテニス教室

- ◆期間…5月～11月(週1回)
- ◆会場…全っ作公園コート
- ◆時間…午後7時～9時
- ◆コースと種目…①軟式テニス…火曜教室・木曜教室②硬式テニス…水曜教室・金曜教室
- ◆資格…市内在住、在勤の勤労者にかぎる
- ◆定員…各コースとも40人
- ◆講習料…12,000円(5月～11月)
- ◆申込み…4月23日午後7時から常盤平市民センターで直接
- ◆詳細…軟式テニス教室とも松戸市軟式庭球連盟・岡田修☎43-4305番

もよおしもの



油絵講座

- ◆日時と会場…①4月29日(祭日)午後2時～4時・総合市民センター②5月2日(金)午後3時30分～5時30分・五香市民センター③5月3日(祭日)午後2時～4時市民会館第1・第2会議室
- ◆対象…幼児4歳～中学生
- ◆受講料…3,500円(全材料支給)
- ◆申込み…松戸美術教育センター☎67-6022(午後1時～5時)

あやめ祭ダンスパーティ

- ◆日時…4月25日(金)午後6時～9時(会費1,000円)
- ◆会場…常盤平市民センター
- ◆詳細…社交ダンスサークル松戸・土曜クラブ事務局、向後☎65-7032番

図書館記念日行事

- ◆展示会と講演 おはなしキャラバン
- ◆日時…4月26日(土)～27日(日)
- ◆会場…小金市民センター
- ◆テーマ…本のある風景'80
- ◆展示会
- ①絵本であそぶ②図書館PRコーナー③“こんなにもいろいろなか”展(芥川賞から漫画賞まで)
- ◆講演会
- ◆日時…4月27日(日)午後1時30分～3時
- ◆会場…小金市民センター
- ◆講師…元NHKアナウンサー・藤倉修一氏
- ◆テーマ…放送の楽しさ・こぼさ
- ◆申込み…電話で図書館☎65-5115番へ
- ◆おはなしキャラバン
- ◆日時…4月26日(土)午後1時30分と2時40分の2公演
- ◆詳細…図書館☎65-5115番

ぼしゆう

- ◆市立病院職員
- ◆職種…看護婦・准看護婦・看護助手◆勤務…3交代制(パート可)
- ◆年齢…35歳まで◆連絡先…市立病院庶務課☎63-2171内線562番
- ◆市立保育所臨時保母
- ◆職種…産休代替保母・時間外パート◆資格…保母有資格者、保母経験者または子どもを育てたことがあり、保育に熱意のある35歳前後の就学前幼児がいない健康な人
- ◆登録制…申込みにより名簿登録
- ◆勤務先…市立保育所(20か所)特に松ヶ丘、八柱、常盤平、牧の原地区◆詳細…保育所課☎内線427番
- ◆民間保育所保母
- ◆資格…保母有資格者で、新卒者に限る。◆申込方法…総合保育園まで履歴書持参または郵送◆詳細…松戸民間保育所協議会連絡事務所・総合保育園(市内総合610-1)電話62-5536番

春の大そうじ

雨天中止になった地区は6月以降に実施予定。日程は決まり次第広報でお知らせします。

◆担当…環境第一課☎内線413番

期日	実施地区
1日	上本郷第1、戸筈
2日	上本郷第2
5日	上本郷第3
8日	松戸第1、第2、松戸第2、松戸第3
9日	胡堂、胡堂大橋、胡堂高見
10日	松戸第4、第5、第6、第7、第8
12日	柳井町、松戸新田第4
13日	松戸新田第5
14日	総合第1・第2・第5・第7
15日	総合第3・第4・第8
16日	総合第6・第9・第10

視覚障害者協会総会

- ◆日時…4月27日(日)午後1時～3時
- ◆会場…総合福祉会館(上矢切299-1、松ヶ野西口から市川行きバス渡間台下車)
- ◆対象…どなたでも、特に視力障害の福祉に関心のある人の参加を歓迎します。
- ◆詳細…松戸市視覚障害者協会事務局・吉田☎62-3077番

お知らせ

市のようす(4月1日現在)

- 人口 394,314人 (-479)
- 男 199,371人 (-249)
- 女 194,943人 (-230)
- 世帯 123,842世帯 (+20)

(1は前月比)

●市役所(66)1111 根本387-5 ●常盤平支所(87)2131 常盤平3-30 ●小金支所(41)5101 小笠きよレク53-1-1 ●小金原支所(44)4151 小金原6-2 ●六実支所(86)0113 五香六実543-1

郵便局日より

転居届は郵便局にも
転居届は郵便局にも
転居されるときは、郵便局にも転居届を出してください。転居届の用紙は郵便局のほか市区町村役場の窓口にも備えてあります。出された転居届により1年間、旧住所あての郵便物を新住所へ転送いたします。なお、書留にした郵便物や小包郵便物を転送しますと郵送料が必要となります。友人や知人など主な通信先へはなるべく早く新住所を連絡しておきましょう。

簡易保険アイドルキャラクター募集

- ◆テーマ…簡易保険に対するイメージを、イラストなどで表したもの
- ◆募集期間…5月31日まで
- ◆応募要領…白紙に縦・横各10センチ以内。使用する色は3色以内。作品には氏名、年齢、住所を明記してください。
- ◆申込み…市内各郵便局へ

身体障害者福祉強調運動にちなみ郵便はがきを発売

- ◆八ガキの種類…官製はがき「青い鳥はがき」
- ◆発売日…4月21日
- ◆無料配布…5月31日までの運動期間中、重度の身体障害者(1級・2級の人)で満6歳(3月31日現在)以上の希望する人には1人20枚無料配布します。
- ◆詳細…市内各郵便局

水質検査

申込先 松戸市環境課☎64-1711(衛生課内)

保健衛生

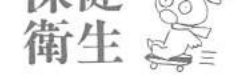

愛の献血

- ◆日時…4月26日(日)午前10時～午後3時
- ◆会場…松戸駅西口
- ◆主催…献血推進協議会

成人検診

- ◆対象…35歳～64歳(ただし、胸部レントゲン検査は、妊婦を除く15歳以上の人ならどなたでも受けられます。レントゲン検査は、金具・ボタン等のついていない下着でおいでください。)
- ◆検査内容…検便、血圧測定、血液検査(貧血・コレステロール)胸部レントゲン
- ◆申込み…直接会場へお越しください。混雑緩和のための町会回覧により期日を定めている地区もありますのでご協力ください。

日程表

期日	会場	受付
4月26日	市市民センター	午後1時30分
4月28日	常盤平市民センター	～3時
5月2日	松戸市役所	

※今後も各地区で実施する予定です。その都度広報でお知らせします。

◆詳細…健康管理課☎内線415番

休日民営休館

- ◆緊急在宅当直☎午前9時～午後5時 テレフォンセンター☎65-0010番
- ◆休日職員勤務所☎午前9時～正午 衛生会館内☎64-2553番
- ◆休日夜間医師診療所☎午後8時～11時 衛生会館内☎64-3756番

健康保険証を忘れずに!

予防接種 日本脳炎 臨時

6月3日から日本脳炎予防接種を行います。これは基礎免疫をつくるため【初回接種(2回)=3歳、追加接種(1回)=4歳】接種するもので、希望する人に行きます。下記申し込み対象者が接種を希望する人は、下記ハガキを要領で申し込んでください。

◆申込み対象者(4歳～就学前)…昭和49年4月2日から51年5月31日生まれで、基礎免疫(3回接種)を終了していない人。特に昨年2回接種している人は忘れずに申し込んでください。

◆個人通知対象者(3歳)…昭和

日本脳炎日程

対象	個人通知	申込
5歳 6.1現在で3歳に達する者 (S51.6.1～S52.5.31生)	5歳～6.1現在で3歳に達する者 (S51.6.1～S52.5.31生)	4歳～就学前の幼児で基礎免疫のできていない者 (S49.4.2～S51.3.31生)
衛生会館	6/9(月) 6/23(月) 6/30(月) 7/14(月) 8/4(月) 8/11(月)	
五香市民センター	6/10(火) 6/17(火) 7/1(水) 7/15(水)	
松飛台会館	6/3(水) 6/10(水) 6/24(水) 7/4(木)	
松本清記念館	6/13(金) 6/20(金) 6/27(金) 7/4(木)	
東部市民センター	6/11(金) 6/20(金) 7/2(日) 7/16(日)	
東部小学校	— — — 7/17(月) 7/24(月)	
東部農産	6/13(金) 6/24(水) — —	
健康増進センター	6/3(水) 6/17(水) 6/25(水) 7/9(日)	
常盤平市民センター	6/4(木) 6/18(木) 7/2(金) 7/16(金) 7/30(金) 8/13(金)	
明市民センター	6/5(金) 6/12(金) 6/25(金) 7/2(日)	
古ヶ崎市民センター	6/18(月) 7/1(月) 7/15(月) 7/25(月)	
松谷市民センター	6/5(金) 6/19(金) 6/26(金) 7/3(日)	
小金原市民センター	6/12(金) 6/26(金) 7/3(日) 7/10(日) 7/25(金)	
馬場市民センター	6/6(日) 6/20(日) 7/4(木) 7/18(木) 8/1(木) 8/12(木)	
小金市民センター	6/11(金) 6/19(金) 7/3(日) 7/10(日)	
六実市民センター	6/10(金) 6/17(金) 7/1(月) 7/15(月)	

51年6月1日から52年5月31日生まれの人、5月未届までに開診票を送付しますので、接種希望の人はそれを利用して受けてください。

◆お願い…医師の配置と会場整理の都合上接種日を指定します。電話での申し込みはご遠慮ください。

ハガキ(表) ハガキ(裏)

日本脳炎申し込み

姓・名
住所
保護者氏名
電話番号
子供の生年月日
知って居る
今までの接種回数
1回目 年 月 日
2回目 年 月 日

申し込み締切 5月5日

納税メモ

5月 軽自動車税……………全期
 6月 市県民税……………1期
 納期内納税にご協力を!

編集・発行一松戸市役所市長公室広報課 ☎(66)1111



味覚の秋へむけて!

―梨の人工交配―

梨樹一面に広がる真っ白い花。市内高塚、五香、金ヶ作、六実地区の梨園では、秋の収穫期の豊作を願い、人工交配に大忙し。松戸は二十世紀梨の発祥地でもあり、今では長十郎・新高・幸水・菊水などの梨が生産されています。早生ものでは八月中旬ごろから味覚を楽しませてくれます。

高塚新田で撮影

―募集―

保健婦

- ◆募集人員：若干名
- ◆受験資格：年齢三十五歳未満の有資格者
- ◆応募方法：人事課で必要書類を交付します。
- ◆受付：五月六日から随時
- ◆詳細：人事課 ☎内線三七五番

文化ホールギャラリー

- ◆野鳥の写真展：六日～十六日
- ◆第二回移会書展：十七日～二十一日



軽井沢で
野鳥観察会

- ◆日時：五月二十四日(土)午後一時市役所地下玄関前集合(二十五日(日)午後六時市役所前解散)
- ◆行先：軽井沢
- ◆宿泊：軽井沢林間学園(無料)
- ◆対象：五歳以上、先順五十人
- ◆費用：大人五千円、小人三千五百円(バス代)
- ◆用意するもの：弁当(一食分)、夕食、朝食、観察用具、筆記具
- ◆申込み：五月十四日までに参加費用を添えて、直接公園緑地課 ☎内線二九二番へ申込みを。



市民限定分譲

〈幸田〉

- ◆所在地：幸田土地区画整理事業地区内(常磐線北小金駅から徒歩二十五分以内)
- ◆概要：第一種住居専用地域、舗装道路、上水道完備
- ◆分譲地数：十八画地(予定)
- ◆用途地域：第一種住居専用地域(建ぺい率五十%、容積率百%)
- ◆分譲面積：百十九・二平方メートル～二百九十六・六七平方メートル
- ◆価格：九百七十六万五千円～二千六百七十七万円
- ◆販売：五月二十三日から都市部管理課(市役所新館九階)で販売
- ◆申込資格：昭和五十五年五月一日以前から引き続き市内に居住している人
- ◆申込受付：五月三十日(金)～六月一日(日)午前十時～午後四時
- ◆現地：交付、抽選により決定。
- ◆詳細：都市部管理課 ☎四六八・四七四番

市施行土地区

画整理分譲地



保育手当

申請を
お忘れなく

- ▶ 手当を受けられる人…①市内に住んでいて住民基本台帳に登録されていること。②お子さんを公認保育所に入所させたいと希望しても利用できず知人や無認可保育所などに保育を委託している人。③前年度の所得税額が20万円未満の世帯。
- ▶ 手当の額…月額3,000円、5,000円、7,000円、9,000円、10,000円の5区分により所得税額で手当の額が決まります。
- ▶ 提出書類…①保育手当支給申請書②前年度の源泉徴収票などの課税証明書③銀行口座振替依頼書
- ▶ 申請受け付け…福祉事務所。支給は申請月分からになります。☎内線526番

付添看護料

給
支
し
ま
す

入院患者が、付添看護を業とする団体から派遣された人に付添看護料を支払った場合、次の要件に該当するとき。

- ▶ 支給を受けられる人…住民基本台帳に登録され、引き続き市内に1年以上住んでいる①老人医療を受けられる人と65歳以上の独居老人②特別児童扶養手当を受けられる児童③障害年金、障害福祉年金を受けられる人とその配偶者④父子家庭の父と児童⑤母子家庭の母と児童
- ▶ 所得制限・支給額・日数…①市民税非課税世帯＝日額4,000円の50日②市民税のみの課税世帯＝日額3,000円の40日③所得税が16,800円までの課税世帯＝日額2,000円の30日(支給額以内・日数は年間)
- ▶ 提出書類…①付添看護料支給申請書②付添看護料を支払った旨を証明する書類③所得税等の公課証明書
- ▶ 申請受け付け…福祉事務所。支給を受けられる人の①該当者は、なにかい課で。

心身障害児(者)・付添人 交通費の支給申請を

心身障害児(者)と付添人が、福祉施設や学校に通うために必要な交通費を支給します。特殊学級などの場合は、特殊教育就学奨励費の中で障害者分が支給されますので、付添人のみに支給されます。いままで受給されていた人も新たに提出してください。

▶ 支給額…①障害者一通学等のため支払った交通費の全額②付添人一通学等の付添いのため支払った交通費の5割相当額

▶ 申請先…5月31日までにしあわせ課へ

ゴミ集積所標示板 大切にしましょう

ゴミの四分別収集を実施してから三年目を迎えますが、今ではほとんどの市民の日常生活に定着し、予想以上の成果を挙げています。

ところで現在市内に一万二千か所のゴミ集積所を設置していますが、最近その標示板がいたずらなどで破損し、困っています。



市では日常のパトロールなどを通じ、これらを見出し、修理しています。もし、このような不心得な人を見かけましたら、注意してください。ご協力をお願いします。



標示板がなくなっていたり、損傷などで機能がはたせない場合はご連絡ください。▼連絡先：環境第一課☎内線五三〇番

国民健康保険 はりきゆう施術費 補助金が増額に

本年度から施術一回六百円に増額されました。

▼利用できる人：45歳以上の国民健康保険者

▼利用方法：指定施術所に利用券を出し、受け付けてください。▼詳細：国民健康保険課資格給付係☎内線二九番

市では住み良いまちづくりの一環として、私道舗装工事業の半額を負担しています。昨年は、六千八百二平方メートルの私道を舗装しました。

今年も五月六日から六月十九日まで、私道舗装の申請を受け付けます。

▶ 対象となる私道…幅員は原則として四メートル以上あり、両



アスファルト舗装で歩きやすく…

市が工事費を半額負担

- ◆ 申請期間：五月六日～六月十九日。予算額を超えた場合は期日前でも締切り。
- ◆ 地元負担金の額：舗装面積一平方メートル千七百円(見込み)
- ◆ 申請者の誓約書など。
- ◆ 申請内容：五月六日～六月十九日。予算額を超えた場合は期日前でも締切り。
- ◆ 補助する資材：U字溝(規格二十四センチ×三十七センチ以内)
- ◆ 申請に必要な書類：位置図、平面図、私道敷地の全権利者の印鑑証明書を添えた委任状、登記簿謄本の写し、申請書の誓約書など。
- ◆ 申請に必要書類：位置図、平面図、私道敷地の全権利者の印鑑証明書を添えた委任状、登記簿謄本の写し、申請書の誓約書など。
- ◆ 申請期間：五月六日～六月十九日。予算額を超えた場合は期日前でも締切り。
- ◆ 地元負担金の額：舗装面積一平方メートル千七百円(見込み)

私道のU字溝施設工事に 資材補助します

これは市も同額を負担します。工事完了後精算します。◆ 着工時期と工事内容：受付締切後着工する予定。◆ 問い合わせ：土木部管理課庶務係☎内線三二二番

新・増設時に 届け出を

市は大型店などの進出適正化を図るため、中小小売業振興基本要綱を定めています。該当する小売業者・建築主は、商工会議所へ届け出てください。

▼ 届け出する店舗面積：一つの建物の店舗面積が二百平方メートル以上五百平方メートル以下の小売店舗

▼ 届け出る人：①建築主②建物が完成する九か月前までに届け出る③小売業者④営業を開始する五か月前までに届け出る。

▼ 基本要綱を守らず強行店舗などをした場合は、公表します。▼ 詳細：商工課☎内線五一七番、商工会議所商業課☎64-1111番

**国民年金
特例納付
のための
資金貸付け**

今月千円で締切の
お申込みは市役所内
社会福祉協議会
☎内線四二五番

春季行政相談強調週間

＝5月11日～17日＝

行政管理庁では、春季行政相談強調週間に新たに設けることになりました。本市では、週間に定例行政相談を開設します。積極的にご利用ください。

◆ 日時…5月12日(月)、午前10時～午後3時

◆ 会場…市民相談室相談コーナー

◆ 担当者…佐藤晃、林克忠両行政相談委員

◆ 詳細…市民相談室 ☎内線220番

3級コース販売士 講習会

◆ 期日・時間…6月11日～14日までの14回、午後6時～8時

◆ 会場…商工会議所第1会議室

◆ 定員…30人

◆ 費用…一般7,000円、会員事業所5,000円

◆ 申込み…5月17日までに松戸商工会議所商業課まで参加費を添えて直接申し込んでください。(松戸駅西口から徒歩10分) 電話での申込みはご連絡ください。

◆ 詳細…商工会議所☎64-3111番

つくし養護学校 PTAバザー

賛助金のお申出や出品物のご協力(5月15日ごろまで)をお願いします。

◆ 日時…5月25日(日)午前10時～正午

◆ 会場…県立つくし養護学校(新京成五香駅東口下車徒歩8分・恩田第二病院そば)

◆ 主催…つくしPTAバザー実行委員会事務局・金ヶ作212 ☎85-1632番



重度障害者の共同作業所 「いぶきの広場」建設 チャリティー映画会

◆ 上映…「朝ペイカソスの翼」(さだまさし主演)。その他1本

◆ 日時…5月18日(日)1回目…午前10時、2回目…午後2時、3回目…午後6時

◆ 会場…市民会館

◆ 料金…(前売券)一般・大学＝1,000円、中学・高校＝900円、小学生＝600円

◆ プレイガイド…市内の主な書店・文具店

◆ 詳細…障害者問題研究会松戸サークル☎42-4919番・寺田

視覚障害者研修旅行

◆ 期日…6月22日(日)23日(月)1泊2日。新京成八柱駅前午前8時出発

◆ 行先…熱川温泉

◆ 会費…12,000円

◆ 参加対象者…市内在住の視覚障害者とその付添い者

◆ 申込先…5月15日までに会費を添えて協会事務局またはしあわせ課まで

◆ 詳細…協会事務局・吉田(北松戸3-8-9)☎62-3077番



購入しやすくなった防災資器材

自主防災組織に補助金制度を新設



いざという時の備えに大切な防災器材...

自主防災組織を結成した町会が、防災活動を行ううえで必要な防災資器材を購入する場合、経費の一部を市が補助します。

▼補助金交付の対象：自治会活動の一環として防災組織を結成した町会（自治会）で、市長が認めた組織。

▼補助金交付の額：補助金交付額は、町会が認めた組織の経費の八割相当。ただし、組織を構成する世帯の数が五十を乗じて得た額に三万円を加えた額を限度とします。

▼詳細：防災課内線三六、四九六番

住宅密集地の町会へ

消火器の設置を補助

住宅が密集し、道路が狭く消防車の進入が困難な地域では、消防水利が少ない地域を対象に、消火器を設置しますので、希望する町会、自治会は消防局まで連絡してください。

- ▼設置する費用は、残り二〇〇円を地元が負担することになります。
- ▼対象地域：住宅が密集しており、①消防水利がないこと②消防水利はあるが水量が少ないこと③消防車が水利に近づけないこと④道路が狭いと判断されるため、消防車が接近できないこと。
- ▼申請受付期間：五月二十日～六月二十日
- ▼設置予定本数：二百二十本



初期消火に役立ちます

▼詳細：消防局警防課 ☎63-5141番

避難場所案内板を 全町会に配布

市民のみならず指定避難場所を知っていただくため、避難場所案内板を作り、市内全町会に配布しました。

みんなで
備えよう
非常持出し品

地震だ!! 備えておこう 三日分の 水・食糧

この地区の指定避難場所は
松戸運動公園です

松戸市防災課

日時：五月六日（水）午後零時三十分から午後四時三十分

会場：市民会館

相談内容：①金銭や土地、相関関係、交通事故による損害賠償等②遺産相続、遺産分割、夫婦、親子の家庭内でのめんど、少年の非行③告訴、告発した事件で不起訴処分になり不満のある人やほかに関係する事件の事件④その他法律問題に関するもの

※詳細：千葉地方家庭裁判所松戸支部

ハエ・蚊などの退治に 薬剤のあっせん

衛生害虫駆除用薬剤のあっせんを行います。このあっせんは市が価額の4分の1以内を補助します。なお、この薬剤は下表の対象害虫に効く薬です。

薬剤名	容量	価額	対象害虫
オルソ乳剤	18.8㍉	7,800円	ウジ、ゴキブリ
フェニトロチオン	18.8㍉	16,300円	ハエ、蚊、ウジ、ゴキブリ
乳剤	6.6㍉	6,300円	ダニ、ゴキブリ、ノミ、南京虫
D・D・V・P乳剤	18.8㍉	4,300円	ハエ、蚊

ご協力を！
はかりの事前調査
はかりを営業や取引証明に使用している商店や事業所は計量法に基づいて年1回の定期検査を受け

ことが義務づけられています。5月12日から市職員が事前調査のため各商店や事業所に伺います。ご協力をお願いします。

▼詳細：消費生活課内線312番

退職金制度加入者に掛金の一部を補助

昭和53年4月1日以降に従業員を中小企業退職金共済事業団と松戸商工会議所が実施している退職金共済制度に加入させた事業主の皆様に対し、掛金の一部を補助するものです。

間掛金を支払った事業主②1年以上継続して事業を営んでいる③市税を完納していること

募集
〈長野県人会員〉
松戸市に長野県人会を発足させるべく、現在準備に入っています

◆資格：高校生以上、28歳までの男女、簿記3級
◆募集人員：若干名
◆応募先：5月10日正午までに履歴書持参のうえ松戸商工会議所総務課 ☎64-3111番

おはなしキャラバン

期日	会場	時間
6月9日	小倉町センター	午後3時～4時
14日	図書館本館	午後3時30分～4時
19日	五反田センター	午後3時～4時
19日	七ヶ崎センター	午後3時～4時

〈新築築営住宅入居者〉
〈祐光築営住宅〉
◆募集戸数：第1種93戸、第2種47戸、いずれも3DK
◆所在地：千葉市祐光2-3
◆交通：国鉄千葉駅から徒歩15分
◆募集期間：5月20日まで
◆抽せん日：6月6日
◆入居予定：8月上旬
◆申込先：千葉県都市公社営住宅管理部(千葉市中央4-17-3)
◆詳細：都市公社営住宅管理部 ☎0472-27-4131番
その他、菊間第6、中央台東住宅も募集しています。

技能検定試験
◆実施職種：造園、機械加工、板金、左官等45種
◆申請受付期間：5月7日(水)
◆申請場所：県職業能力開発協会(千葉市千葉港4-3 ☎0472-46-1201番)
◆詳細：商工課内線351番

危険物取扱者試験
◆提出先：松戸保健所栄養係
◆詳細：松戸保健所栄養係 ☎61-2111番内線253番
◆期日：6月29日(日)
◆会場：県立松戸東高校(予定)
◆種類：乙種1-6類
◆申請書類：受験願書(消防局子防課で配布)写真1枚(縦4cm、横3cm 正面上半身無帽、無背景)
◆受験料：2,000円(千葉県収入証紙)
◆願書受付：5月21日～23日までに消防局子防課へ
◆詳細：消防局子防課 ☎63-5141

詩吟教室

- ▶期日…5月10日、6月14日、7月5日、8月2日(各土曜)
- ▶時間…午後6時～8時
- ▶会場…市民会館
- ▶参加費…無料(筆記用具のみお持ちください)
- ▶詳細…詩吟区風会・岩瀬☎88-0693番

青年講座「演劇の基礎」

- ▶日時…5月9日(金)開講、5月14日～7月9日の毎水曜(計10回)、午後6時30分～8時30分
- ▶会場…市民会館ほか
- ▶対象…16歳～30歳の青年男女、20人
- ▶内容…初心者向けに演技を中心に劇づくりを行います。
- ▶教材費…1,000円
- ▶講師…高山秀雄氏(劇団民藝)
- ▶申込先…電話で社会教育課☎内線465番まで

市民卓球選手権大会

- ▶日時…6月1日午前9時30分開会
- ▶会場…運動公園体育館
- ▶参加資格…高校生以上で市内在住、在学、在勤者
- ▶種目…男女シングルス、男女ダブルス、混合ダブルス、シニアの部(40歳以上)
- ▶参加料…シングルス=1人400円、ダブルス=1組600円
- ▶申込先…5月17日までに松戸郵便局私書箱54号 松戸卓球協会へ参加料をそえて申込みください
- ▶詳細…卓球協会・清水文男☎68-1241番総合福祉会館内



バドミントン教室

- ▶日時…5月12日～6月30日の毎週月曜日、午後1時30分～3時
- ▶会場…健康増進センター(上矢切299-1)
- ▶費用…トレーニング室使用料・300円
- ▶資格…健康増進センターで健康増進コースを受診された人(未受診の人は開館前に受診してください)
- ▶申込先…松戸市健康増進センター☎68-1241-3番

カヌー初心者講習会

- ▶期間…5月5日～10月26日までの日曜、祭日(都合の良い日の3日間を選択)※小雨決行
- ▶時間…午前10時～午後4時
- ▶会場…流山市加1371・江戸川堤
- ▶参加資格…13歳以上の男女で心臓などの機能に疾患のない人
- ▶定員…20人
- ▶指導料…1日目=3000円、2・3日目=各2500円
- ▶持ち参るもの…トレーニングシャツ、パンツ、着がえ一式、運動靴、タオル、弁当
- ▶申込先…松戸市カヌー協会事務局、鹿野☎44-0751番



婦人教養講座

- ▶テーマ…子育て期をどう生きるか 家庭の中でもらんとしているあなた/家庭婦人の生き方を問い直してみませんか。
- ▶期日…5月9日～7月18日の毎週金曜日(計11回)
- ▶時間…午前10時～正午
- ▶会場…青少年会館(新松戸駅か徒歩15分☎44-8556番)
- ▶定員…30人
- ▶保育…先着20人まで保育をします。申込時にお申し出ください。
- ▶申込先…社会教育課☎内線451番で5月6日から受付可。

園芸講習会

- ▶日時…5月15日(木)午後1時30分～午後4時(雨天決行)
- ▶会場…運動公園内会議室
- ▶内容…家庭で作れる小菊、大菊のさし木から仕立て方までの実技指導、ゴム、ヤシ、アナナスなどの一般的な観葉植物の手入れと殖やし方、つり鉢に向く小物観葉植物の解説など。
- ▶申込先…5月13日までに公園緑地課☎内線202番へ。

職業訓練指導員講習会

- ▶受講資格…①職業訓練法に基づく1級技能検定合格者②実務経験15年以上の人(ただし昭和25年4月1日以前に生まれた人)
- ▶受講期間…6日間
- ▶申込先…5月31日までに商工課☎内線351番へ。

春の大そうじ

雨天中止になった地区は6月以降に実施予定。日程は決まり次第広報でお知らせします。

▶担当…環境第一課☎内線413番

月日	実施地区
17日	栄町6丁目
18日	北松戸、栄町7丁目
20日	栄町1丁目、2丁目、3丁目
21日	栄町4丁目、栄町5丁目
22日	栄町6丁目、8丁目
23日	吉ヶ崎本町第3、栄町西
24日	榎本町8、吉ヶ崎町
26日	吉ヶ崎本町第1、第2
27日	吉ヶ崎新田
28日	吉ヶ崎新田
29日	榎野
31日	葛島、新原川

日赤社資集りにご協力を
5月1日～3月30日

お知らせ

市役所(66)1111 根本387-5 ●常盤平支所(87)2131 常盤平3-30 ●小倉支所(41)5101 小倉まよげ丘3-1-1 ●小倉東支所(44)4151 小倉原0-6-2 ●六実支所(36)0113 五香六実543-1

市のように(4月1日現在)
 ■人口 394,314人 (-479)
 男 199,371人 (-249)
 女 194,943人 (-230)
 ■世帯 123,842世帯(+70)
 (※前月比)

硬式庭球一般男子

- ▶日級シングルス大会
- ▶日時…5月25日午前9時(※雨天中止の場合は6月1日)
- ▶会場…栗ヶ沢公園庭球場
- ▶参加資格…4月10日までに申込み済みの人

硬式庭球シングルス選手権・兼県体出場選手権考会

- ▶日時と種目…6月1日午前9時～一般男子、壮年・6月15日午前9時～一般女子、ジュニア男女
- ▶会場…栗ヶ沢公園庭球場
- ▶参加資格…一般男子はB級大会のブロックベスト4、前年度大会ベスト16、ジュニア男女は高校1年生まで、壮年は45歳以上その他協会推せん者
- ▶参加料…一般男女、壮年=1000円・ジュニア男女=500円(当日会場にて)
- ▶申込先…5月16日までに氏名、参加種目を明記し、ハガキで松戸市庭球協会、小沢清(小金原4-35-11)へ

日本ポニーリーグ ベースボール協会 公認松戸少年硬式野球会員

- ▶対象と会費…小学校2年生～6年生=2000円、中学校1～2年生=3000円
- ▶テスト日時…5月11日、18日、25日午前9時～正午(3日を選択)
- ▶テスト会場…江戸川グラウンド
- ▶連絡先…えび名☎87-9533番

市営プール臨時職員募集

- ▶職種…①男子、女子監視員②女子事務員(いずれも若干名)
- ▶応募資格…高校生以上の健康で100人以上泳げる人
- ▶申込先…5月25日～31日に履歴書1通持参のうえ、市民スポーツセンター窓口へ(上本郷4434☎63-9241番)

断酒会5月例会

- ▶期日・会場…9日(金)=五香市民センター、16日(金)=馬橋市民センター、24日(金)=市民会館
- ▶時間…いずれも午後6時30分～8時30分
- ▶詳細…保健所☎61-2111番

家庭看護教室

- 家庭に病人やお年寄りをお持ちの人、家庭看護に関心をお持ちの人を対象に家庭看護教室を行います。
- ▶期日・内容…5月16日(金)=家庭でできる救急看護、5月23日(金)=なつきりになったときの看護、5月30日(金)=老人の栄養と食事
- ▶時間…午後1時～3時
- ▶会場…保健所健康相談コーナー
- ▶申込先…5月10日までにハガキに住所、氏名、年齢、電話番号を記入し、松戸保健所指導課看護教室(市内小根本7☎61-2111番内線253番)へ

巡回「心の健康相談」

- ▶相談日…毎月第1・第3火曜日(相談日前日までに電話で予約してください)

〈日程〉

実施日	会場	時間
5月10日	小倉市民センター	13時～15時
6月3日	五香市民センター	10時～11時
6月17日	小倉東市民センター	13時～15時
7月1日	常盤平市民センター	10時～11時
7月16日	小倉市民センター	13時～15時

- ▶スタッフ…精神科医師、相談員 保健師
- ▶相談内容…自分の性格や行動にお悩みの人、子どもの発達や行動が心配なとき、精神障害者の治療や社会復帰、酒害(アルコール)シンナー遊びにお困りの人
- ▶申込(予約)…保健所☎61-2111番内線253番

食生活教室

- | 期日 | 会場 | 時間 |
|-------|-----------|------------|
| 5月13日 | 小倉市民センター | 午前10時～午後2時 |
| 20日 | 吉ヶ崎市民センター | |
| 27日 | 保健所 | |
| 27日 | 馬橋市民センター | |
- ▶内容…中学生のお弁当(話と調理実習)
 - ▶材料費…400円
 - ▶定員…30人(先着順)
 - ▶申込先…健康管理課☎412番



3歳児健康診査

- ▶対象…昭和52年1月1日～4月30日生まれの3歳児
- ▶診査方法…全員に調査票を郵送し、その結果をみて個人通知により二次診査を行います。
- ▶発送日…5月中旬。(4月30日以降生まれの人には9月、12月に発送の予定です)
- ▶用紙の届かない人や4月15日以降転入の人はハガキで申し込んでください。ハガキには、氏名(保護者名)、生年月日、住所、電話、転入月日などを明記。
- ▶申込先…松戸保健所保健指導課3歳児係(小根本7☎61-2111番)

水質検査

申込を 松戸市産業課☎41-3745(衛生会館内)

休日医療体制

- ◆緊急在宅直医…午前9時～午後5時
- ◆休日歯科診療所…午前9時～正午
- ◆休日夜間急病診療所…午後8時～11時

アフガニスタン難民救済義援金の寄付受付

日本赤十字社では、国際赤十字救済活動として、アフガニスタン政変以来増加の一途をたどっている飢えと病に苦しむアフガニスタン難民の救済を行っています。次のおり義援金の寄付受付をしますのでご協力ください。

- ▶寄付方法…直接窓口を持参するか、最寄りの銀行から、千葉銀行本店「日本赤十字社千葉支部長11階」口座番号17805へ振り込んでください。(振込書の余白にアフガニスタン難民救済金とお書きください)
- ▶受付期間…昭和56年3月31日まで
- ▶詳細(窓口)…日本赤十字社千葉支部・千葉市千葉港4-1☎0472-41-7531番

市立病院の休診

- ▶眼科外来…5月16日(金)、17日(土)は休診します。
- ▶循環器科外来…5月9日(金)は林医師診療のみ休診します。
- ▶小児科外来…5月9日(金)、10日(土)は学会のため再診は受付けません。また初診の人はなるべくご遠慮ください。

成人検診

- ▶対象…35歳～64歳(ただし、胸部レントゲン検査は妊婦を除く15歳以上の人ならどなたでも受けられます。レントゲン検査は金具・ボタン等のついてない下着でおいで下さい)
- ▶検査内容…検尿、血圧測定、血液検査(貧血、コレステロール)胸部レントゲン
- ▶申込先…直接会場へおいでください。

〈成人検診日程〉

期日	会場	時間
5月12日	松戸農会	
16日	葛台市民センター	午後1時～2時
19日	南郷小学校	
22日	中央消防署	
26日	中野小学校	
29日	衛生会館	
30日	朝市民センター	

- ※5月19日、26日は各自スリッパをご用意ください。
- ※5月30日はレントゲン検査がありません。
- 今後も各地区で実施する予定。その都度広報でお知らせします。
- ▶詳細…健康管理課☎内線415番

愛の献血

- ▶日時…5月10日・午前10時～午後3時
- ▶場所…松戸駅西口
- ▶主催…献血推進協議会

精神障害者地域家族会例会

- ▶日時…5月15日(木)午後1時
- ▶会場…松戸保健所
- ▶詳細…保健所☎61-2111番

健康保険証を忘れずに!

- ◆緊急在宅直医…午前9時～午後5時
- ◆休日歯科診療所…午前9時～正午
- ◆休日夜間急病診療所…午後8時～11時

銀輪公害をなくそう！

市内各駅周辺の道路・駅前広場や空地には、乗り捨てられた自転車であふれ、歩行者は迷惑しています。

市では、この状態を解消すべく、自転車置き場を設置(国鉄・私鉄駅周辺十七か所)してきました。

今年度はすでに松戸駅東口・松戸駅西口・松戸駅南口・松戸駅北口・松戸駅東口・松戸駅西口・松戸駅南口にも建設を計画しています。



松戸駅東口ポソテわき

松戸駅前周辺には、常に二千台近くの自転車が放置されています。

この混雑解消の第一弾として、東口・西口・南口の下に用地を確保し、二か所が完成し、約五百平方メートルの敷地に収容台数四百台、駐車で歩いて四分ほどです。

ぜひご利用ください。

用地確保が難しい自転車置き場
松戸駅は国鉄の好意で設置に

駅周辺は地価も高く、駅から離れた場所では利用者が少ないなど用地確保は困難です。

今後は国鉄の好意により、東口・西口・南口にも設置できる見込みができました。

場所は「ポソテ」と常磐線との間の国鉄用地(幅五・五メートル、長さ七・五メートル)を有効に利用しようとして、四階建ての立体駐輪場を考案しました。

一階は通り抜けができるよう通路とバイクなどの駐車場とし、二・三・四階が自転車置き場です。

昇降に便利するように、スロープのわきに幅約二十センチのベルトコンベアを設置。利用者は自転車を持ってコンベアに乗せ、そのまま階段を歩きます。

四階は松戸駅デッキと接続させ、そのまま駅へ直行できる仕組みです。

延べ面積約千五百平方メートル、約千台収容できます。今秋に完成の予定です。

駅に近い人はなるべく徒歩で

公共自転車置き場はすでに九駅十七か所(合計九千四百台収容)を設置してきました。

これからも順次建設する計画ですが、駅周辺の土地取得は困難です。

自転車利用の人は、十五分以内なら歩く、また、バスを利用するなどのご協力をお願いします。

公共自転車置き場の管理、清掃は、四月に発足した生きがい福祉事業団に委託されています。

一人の心がけが、一人一人の心がけが、河川や海・沼をきれいにしています。

みなさんのご協力をお願いします。

※担当：公害課

市施行土地地区画整理分譲地

市民限定分譲 (幸田)

- 所在地：幸田土地地区画整理事業区域内(東野原北小金駅から徒歩五分以内)
- 概要：第一種住居専用地区、舗装道路、水道完備
- 分譲地数：十八画地
- 用途地域：第一種住居専用地区(建ぺい率五〇%、容積率百)
- 分譲面積：百十九・三平方メートル、二百九十六・六平方メートル、二百九十六・六平方メートル、二百九十六・六平方メートル、二百九十六・六平方メートル
- 価格：九百七十六万五千四百二十千六百七十七千円
- パンフレット販売：五月二十三日から
- 申込資格：昭和五十五年五月一日以前から引き続き市内に居住している人
- 申込受付：五月二十日(金)～六月一日(日)午前十一時～午後四時現地にて受付、抽選により決定
- 詳細：都市部管理課四六八・四七四番

富栄養化対策にご協力ください 無リン洗剤のぞく使用を

東京湾をはじめ、県内の河川・湖沼・手賀沼などは富栄養化により植物プランクトンが異常発生し、水質汚濁等、種々の弊害を引き起こしています。

植物プランクトンの異常発生は、酸素、リン等を多量に含む生活排水と深く関連しています。

とくに、一般家庭で身近に使用される、洗たく用合成洗剤が種々の水質汚濁に大きな影響を及ぼしていることは見過ごせません。

そこで県・市では「無リン洗剤の使用推進」について、市民のみなさんにご協力をお願いすることになりました。



ご家庭での洗たくは無リン洗剤に切り替えてください。

無リン洗剤に切り替えてください。

洗剤は適正な量で使用し、洗剤の量を一定量以上多くしても、洗浄力は伸びないということが実験で証明されています。

表示されている量以上に使用しないでください。

ほとんどの温度・時間・すすぎも適正に：木綿や麻の白物は洗たく温度が高いほど汚れがよく落ちます。

お風呂の残り湯を利用するなど心がけましょう。

洗たく時間も、一般的には七分が適当でそれ以上洗たくしても、洗浄効果はそれほど変わりません。すすぎは一度で済ませてください。

富栄養化とは、生物生産の低い水域に河川等を経て、窒素、リン等の栄養塩類が流入し、この栄養塩類が豊富になり、生物生産が盛んになる現象をいいます。赤潮・青潮等がそれにあたります。

※担当：公害課

最近、浄化槽の汚濁の訪問販売に当たって、不当な料金で消費者を苦しめる業者があります。

市や関係機関とは全く関係ない悪質な業者で、購入しないようご注意ください。

なお、ご不審な場合は直ちに市役所環境部(内線三九五番)へお問い合わせください。

ご家庭での洗たくは無リン洗剤に切り替えてください。

無リン洗剤に切り替えてください。

洗剤は適正な量で使用し、洗剤の量を一定量以上多くしても、洗浄力は伸びないということが実験で証明されています。

表示されている量以上に使用しないでください。

ほとんどの温度・時間・すすぎも適正に：木綿や麻の白物は洗たく温度が高いほど汚れがよく落ちます。

お風呂の残り湯を利用するなど心がけましょう。

市に届出を 路外駐車場の届出について

駐車場法に定める路外駐車場の届出等については、従来千葉県知事に届出されていますが、この四月一日からは松戸市長に届出されることになりました。

次に該当する駐車場を有している人、またはこれから設置しようとする人は届出が必要です。

①誰もが利用できる駐車場

浄化槽汚濁の販売 悪質業者に注意を

最近、浄化槽の汚濁の訪問販売に当たって、不当な料金で消費者を苦しめる業者があります。

市や関係機関とは全く関係ない悪質な業者で、購入しないようご注意ください。

なお、ご不審な場合は直ちに市役所環境部(内線三九五番)へお問い合わせください。

納税は便利なお知らせ

昭和三十四年度の全ての市税の納期が終了しました。

納税忘れはありませんか。お手元の納税通知書をも一度ご確認ください。

もし納め忘れの税金がありましたら、納付してください。

なお、五月三十一日は昭和五十五年年度軽自動車税の納期です。

自主納税にご協力ください。

また、納税には便利な振替納税をご利用ください。

▽詳細：収納課二八四番

市長の窓

五月五日、子供の日、三つの結婚式に御招待を受けました。

結婚式は若者の目出度(めでた)い門出です。これから、スケジュールをやりくりして出席するように心掛けています。

結婚披露宴はいつも感ずることは、私達の若い頃と比べて日本が大変豊かになったということだと思います。

私達が結婚したのは昭和二十一年、太平洋戦争で日本が敗れた翌年のことでした。



結婚披露宴で思う 官閑満寿雄

そんな時代でしたから、私達の結婚式にはほんの一手握りの祝儀(せきぎ)と同僚、上司からお祝いをすることが出来ませんでした。

しかも前日には、知り合いの農家を駆け回って野菜を譲っていただいたり、(伝手)を求め、肉を分けていただいたりして、やっと当日の料理の体裁を整えたのです。

今から思えば、その料理ではありませんが、当時としては貴重なものだったろうか。

国際緊張の続く時令、石油に頼り日本……、石油がますます高くなって、国際収支の赤字が続き、輸入できないようになってしまった。我々の生活は一体どうなるのだろうか。

豊かさに慣れ切った、現代の若者は、物不足の中で生き抜くのだろうか。を知っているだろうか。

いでしょうか。

結婚披露宴に出る度に私は、この日本での豊かさが一体いつまで続くのだろうか。

国際緊張の続く時令、石油に頼り日本……、石油がますます高くなって、国際収支の赤字が続き、輸入できないようになってしまった。我々の生活は一体どうなるのだろうか。

豊かさに慣れ切った、現代の若者は、物不足の中で生き抜くのだろうか。を知っているだろうか。

フォトニュース



開会式風景

何でも書いちゃおう！

いたずらがきこい！

ドラエモンじょうずだな

えんよ！がんばって！

力が入る勝負もう大会

五人技は貴重品がもたら

えるよ！がんばって！

おとなのカラオケ大会も盛り上げ、子どもも自慢大会では日ごろの力を聞かせてくれました。

子ども会対抗のリレーまさに白熱！

まつり特集



“有権者のつどい”

講演・加太こうじ氏

日時：5月24日(土)午後1時30分

会場：常盤平市民センター

内容：大会決議、数回続けて投票所一番のりした人の表彰、選挙功労者の表彰等

記念講演…「現代の若者」評論家・加太こうじ氏

入場：どなたでも、無料です。

担当：選挙管理委員会事務局(内線309番)

＝ 稔台文化祭 ＝

■会場＝稔台市民センター 主催＝稔台文化団体連絡協議会 後援＝市教育委員会

期日	内容	時間
5月24日	みのワグワグ発表会	午後1時～
	コーラスと社交ダンスの夕べ	午後6時～
5月25日	文化団体発表会	午前10時
	(民謡・民舞・日舞・語りほか)	
	田舎・稲刈大会	午後5時
5月31日	盆歌・書道・活字・日本画・児童画	午前9時
6月1日	ペン習字・あみもの・盆歌・さつき園発表	午後4時
6月1日	茶道(表千家あまびき派)お点前	午前10時
	俳句大会(兼題・商社・新巻)会費1,000円	
	五目歌・あんみつ・ところ天・くげもちなど模擬店	午後5時

音楽の広場

- ▶日時…5月29日(木)午後1時30分～3時30分
- ▶会場…市民会館音楽室
- ▶講師…工藤和栄氏
- ▶詳細…社会教育課☎内線464番

こども水彩画講座

- ▶日時・会場…①5月25日・午後2時～4時=市民会館 ②5月27日・午後3時30分～5時=明市民センター ③5月30日・午後3時30分～5時=五香市民センター
- ▶対象…幼児(5歳)～小学生
- ▶受講料…1000円(全材料費支給)
- ▶申込先…松戸美術教育センター久松誠☎67-6022番(午後)

菊花会・講演会

- ▶日時…5月31日(土)午後1時～4時
- ▶会場…市民会館第4会議室
- ▶内容…初歩の菊づくりより
- ▶会員も募集します。
- ▶連絡先…小山☎41-0426番

木彫一日講習会

- ▶日時…5月28日(水)午前9時30分～正午
- ▶会場…六実市民センター
- ▶作品…卓上まな板
- ▶用意するもの…彫刻刀(学童用可)
- ▶講習料…材料費共1500円
- ▶申込先…梨香木彫サークル・鬼木まなみ☎44-4182番



市民ハイキング

- ▶期日…6月8日(前夜祭)
- ▶行先…山梨県足和田山
- ▶定員…40人(先着)
- ▶参加費…5800円(バス代等)
- ▶申込先…5月25日午前中参加費を添え、運動公園武道館へ直接申し込みください。
- ▶詳細…山岳協会・高橋忠男☎88-9392番

弓道県民体育大会選手選考会

- ▶日時…6月1日(日)午前10時開始
- ▶会場…運動公園体育館弓道場
- ▶対象…市内在住者
- ▶受付…当日競技開始の30分前
- ▶詳細…弓道連盟・西井美代次☎41-0100番

卓球教室

- 一世界チャンピオンを迎えて一
- ▶日時…5月24日(土)午後1時30分
- ▶会場…運動公園体育館
- ▶内容…強くなる卓球・模範試合
- ▶講師…長谷川信彦・伊藤繁雄両講師
- ▶参加費…1人100円、参加希望者は当日直接体育館へ
- ▶主催…詳細…卓球協会(高杉☎56-1111内線407番)へ



母子・寡婦家庭手芸・編物講習会

- ▶期日…6月1日～7月13日の毎週日曜日
- ▶時間…午前9時30分～午後4時30分
- ▶会場…総合福祉会館内・母子福祉センター
- ▶内容…編物(手編・組紐製品・その他小物類)
- ▶講師…伊藤初枝先生
- ▶受講料…無料(材料費は実費)
- ▶持参するもの…3号または4号編針、毛糸100g位、筆記具、物業し
- ▶申込先…5月30日までに総合福祉会館母子福祉センター☎68-1241番へ

お知らせ 市のようす(5月1日現在)

人口	399,371人	(+5,057)
男	202,076人	(+2,705)
女	197,295人	(+2,352)
世帯	127,197世帯	(+3,335)

●市役所(66)1111 根本387-5 ●常盤平支所(87)2131 常盤平3-30 ●小笠原支所(41)5101 小笠原まじろ丘3-1-1 ●小金原支所(44)4151 小金原6-6-2 ●八東支所(85)0113 五香六実543-1

市営プール臨時職員募集

- ▶職種…①男子、女子監視員②女子事務員(いずれも若干名)
- ▶応募資格…高校生以上の健康で100m以上泳げる人
- ▶申込先…5月25日～31日に履歴書を市民スポーツセンター窓口(上本郷4434 ☎63-9241番)へ

家庭婦人 バレーボール大会

- ▶日時…6月15日午前8時、6月22日午前9時
- ▶会場…15日=運動公園体育館、22日=市立松戸高校体育館
- ▶対象…市内在住の既婚者により編成されたチーム
- ▶参加料…3000円(年間登録料)
- ▶申込先…6月5日までに市民スポーツセンターへ
- ▶代表者会議…6月7日(土)午後2時、運動公園武道館会議室
- ▶詳細…家庭婦人バレーボール連盟 同野☎63-1613番

明地区 バドミントン練習会

- ▶日時…5月24日(土)午前9時～正午(参加自由)
- ▶会場…運動公園体育館
- ▶詳細…体育指導員・伊張守☎62-9927番

日赤水上救助員養成講習会

- ▶期日…6月14日(土)、15日(日)21日(土)、22日(日)
- ▶時間…土曜日は午後1時～5時 日曜日は午前9時～午後5時
- ▶会場…新松戸スターランド
- ▶資格…市内在住、在勤、在学者18歳以上で500m以上泳げる人 全日程参加できる人。
- ▶定員…50人(受講料は無料)
- ▶申込先…6月8日までに市民スポーツセンター☎63-9241番)窓口へ

史談会・講演と映画

- ▶日時…6月1日(日)午後1時開会
- ▶会場…市民会館
- ▶講演内容と講師…①「古代房総と松戸」東京国立博物館東洋考古室長・杉山二郎先生②「近世の松戸」筑波大学教授・渡辺一郎先生
- ▶映画…松戸の歴史と文化財
- ▶入場無料(来会歓迎)
- ▶先着100人に粗品進呈
- ▶詳細…松戸史談会・青木源内☎62-2702番
- ◆小金原女声コーラス 創立10周年記念演奏会
- ▶日時…5月31日(土)午後6時30分
- ▶会場…市民会館ホール
- ▶入場料…300円
- ▶曲目…デイドとエアネス=H・バーセル作曲
- ▶詳細…女声コーラス・八十島☎45-6184番

春の大そうじ

雨天中止になった地区は6月20日以降に実施予定。日程は決まり次第広報でお知らせします。

期日	実施地区
6/2日	根本第1・第2・第3・第4第5・第6、根本東
3日	竹ヶ花第1・第2・第3、吉井町相模谷、松戸1丁目向山下
4日	南花島
5日	岩崎、岩崎旭ヶ丘
6日	松戸山下、陣ヶ所
7日	小堀本
9日	本町、松戸2丁目、松戸3丁目第1・第2・第3
10日	宮前町、角町、下横町、小山
11日	小山
12日	松戸3丁目第1・第2・第3・第4
13日	大塚町、大塚、松戸大塚、二子坂下
14日	下矢の塚町
16日	松戸10世、下矢の塚、下矢の塚公園
17日	山崎第1・第2、山崎西町、北ヶ丘
17日	下矢の塚第2・第3
18日	下矢の塚第1・下矢の塚第2、三矢山
19日	中央町、上矢の塚第2
20日	上矢の塚第1・第3

事業所税

- 申告納付をお忘れなく
- 3月決算の法人は5月が納付月です。
- ▶納税義務者…事業を行う法人または個人
- ▶課税対象…①事業所面積が1000㎡を超えるもの ②従業員数が100人を超えるもの
- ▶詳細…資産税課管理係☎内線272番

あなたの善意を赤十字へ

赤十字社員増強、社員募集運動が5月1日から6月30日までの2か月間にわたり全国的規模で実施されています。

日本赤十字社の事業は、国際的な救護活動とともに、国内においては、血液事業、災害救護活動、家庭看護法や救急法などの講習、看護婦の養成など、私たちの日常生活につながるの深い活動を行っています。

これらの事業の経費は、皆様から提出された社費や寄付金によってまかなわれています。

本年度の松戸市地区目標額は19,170,000円です。

赤十字の奉仕者(町会役員など)が社費(年額300円)や寄付金の募集に各戸を訪問しますので、ご協力下さるようお願いいたします。

文化ホールギャラリー

- ▶博光書道会書作小展…5月29日～6月1日
- ▶第16回松戸写真展…5月27日～6月1日
- ▶創美会展…5月27日～6月1日

食生活教室

期日	会場
6月3日	総合市民センター
6月10日	五香市民センター

- ▶時間…いずれも午前10時～午後1時
- ▶定員…各30人
- ▶材料費…400円
- ▶詳細…健康管理課☎内線412番

精神障害者地域家族会

- ▶日時…7月19日(土)午後1時
- ▶会場…京葉ガス会議室(小根本)
- ▶詳細…保健所☎61-2111番

食生活講座

- ▶日程…下表
- ▶会場…馬橋市民センター・小金市民センターの2ヵ所で同時間開催
- ▶材料費…800円
- ▶定員…各会場30人(先着順)
- ▶詳細…申込先・健康管理課☎412番

〈食生活講座日程〉…4日間1コース…2会場で開催

期日	会場	内容	時間
6月3日(火)	中央消防署	家族の健康づくり(講話)	午前10時～正午
6月10日(火)	衛生会館	私の過量(調理実習)	午前10時～午後1時
6月17日(火)	市民センター	家族の過量(講話・話し合い)	午前10時～正午
6月24日(火)	東部市民センター	楽しい食事づくり(調理実習)	午前10時～午後1時

休日医療体制

- ◆緊急在宅当直医・午前9時～午後6時 テレフォンサービス☎66-0010番
- ◆休日歯科診療所・午前9時～正午 衛生会館内☎68-3553番
- ◆休日夜間救急診療所・午後8時～11時 衛生会館内☎68-3756番



愛の献血

あなたの献血が「尊い命」を救います。

愛の献血にご協力ください。

- ▶期日・会場…5月21日=富の池会館。24=松戸駅西口
- ▶時間…21日=午後1時30分～3時、24日=午前10時～午後3時
- ▶主催…献血推進協議会。健康管理課

結核・肺がん健診

期日	会場	受付時間
5月21日	富の池会館	13:30～14:30
5月24日	小笠原市民センター	13:30～15:00

- ▶対象…15歳以上の人(妊婦を除く)
- ▶内容…胸部レントゲン撮影
- ▶費用…無料
- ▶用意…脱ぎやすい服装で金具・ボタン等のついていない下着でおいで下さい。
- ※5月21日は献血も受け付けます。
- ▶詳細…健康管理課☎内線415番

断酒新生会例会

= 酒害相談 =

期日	会場	時間
6月6日	馬橋市民センター	午後6時30分(日)時30分
11日	五香市民センター	
20日	明市民センター	
28日	市民会館	
7月4日	馬橋市民センター	
11日	五香市民センター	
18日	馬橋市民センター	
28日	市民会館	

▶詳細…保健所☎61-2111番

納税メモ

6月	市県民税	1期
7月	固定資産税	2期
"	国民健康保険税	1期

編集・発行＝松戸市役所市長公室広報課 ☎(66)1111



交通ルールを学ぼう

ユーカリ 交通公園

楽しみながら交通ルールが学べるユーカリ交通公園(小金原一―二五)は、多い日で約七百人もの児童、生徒に利用されています。

遊具器具は自転車、足踏ブローカーなど約七十台が備えられています。▼受付時間：午前九時～十一時三十分、午後一時～三時三十分▼交通：北小金駅(銀行前)から小金原循環バスで交通公園前下車▼休園日：月曜日

5月20日号「健康ガイド」 内容訂正とお詫び

広報まつど五月二十日号に掲載しました「健康ガイド」の内容について、一部誤解を招くような表現があり、大変ご迷惑をおかけいたしましたことを深くお詫びいたします。

なお、同記事中共具体例としてあげた病名等については、また医学的に不明な点が多いにもかかわらず、あなたも遺伝するような感じを与えましたことをお詫び申し上げます。

また、標題についても「健やかな赤ちゃんを生むために」と訂正させていただきます。

健康管理課
広報課

製本講習会

- ◆日時…6月13日(金)、午後1時30分～午後4時
- ◆会場…常盤平市民センター
- ◆内容…破損した図書簡単なテーブ製本法
- ◆講師…島原安三先生
- ◆対象者…80人、無料
- ◆持参品…金錠、ものさし(竹製)はさみ・破損した本、板(30cm×20cm)、目打製本用セットがある人は持参を
- ◆申込先…図書館 ☎65-5115

松戸市美術展覧会

文化ホール 6月10日～22日

- ▼会期：六月十日～二十二日(十六日休館)
- ▼会場：松戸市文化ホール
- ▼搬入日：六月七日(土)午後三時～七時、文化ホールへ
- ▼種目と点数：日本画、洋画は六号～五十号以内、彫塑は等身大以内で一人二点以内
- ▼出品参加料：一人二千元
- ▼詳細：社会教育課 ☎内線四六四番

会場	小金原市民センター(料理教室)		小金原市民センター(料理教室)	
	6月17日	7月1日	6月17日	7月1日
日時	7月4日	7月19日	7月16日	7月30日
	8月1日	8月15日	8月15日	8月29日
	8月16日	8月30日	9月13日	9月27日
	9月13日	9月27日	10月11日	10月25日
	10月11日	10月25日	10月25日	11月8日
	11月8日	11月22日	11月22日	12月6日
	12月6日	12月20日	12月20日	1月3日
	1月3日	1月17日	1月17日	1月31日
	1月31日	2月14日	2月14日	2月28日
	2月28日	3月14日	3月14日	3月28日
	3月28日	4月11日	4月11日	4月25日
	4月25日	5月9日	5月9日	5月23日
	5月23日	6月6日	6月6日	6月20日
	6月20日	7月4日	7月4日	7月18日
	7月18日	8月1日	8月1日	8月15日
	8月15日	8月29日	8月29日	9月12日
	9月12日	9月26日	9月26日	10月10日
	10月10日	10月24日	10月24日	11月7日
	11月7日	11月21日	11月21日	12月5日
	12月5日	12月19日	12月19日	1月12日
	1月12日	1月26日	1月26日	2月9日
	2月9日	2月23日	2月23日	3月13日
	3月13日	3月27日	3月27日	4月10日
	4月10日	4月24日	4月24日	5月8日
	5月8日	5月22日	5月22日	5月26日
	5月26日	6月9日	6月9日	6月23日
	6月23日	7月7日	7月7日	7月21日
	7月21日	8月4日	8月4日	8月18日
	8月18日	9月1日	9月1日	9月15日
	9月15日	10月13日	10月13日	10月27日
	10月27日	11月17日	11月17日	12月11日
	12月11日	12月25日	12月25日	1月18日
	1月18日	2月12日	2月12日	2月26日
	2月26日	3月12日	3月12日	3月26日
	3月26日	4月9日	4月9日	4月23日
	4月23日	5月14日	5月14日	5月28日
	5月28日	6月11日	6月11日	6月25日
	6月25日	7月13日	7月13日	7月27日
	7月27日	8月17日	8月17日	8月31日
	8月31日	9月14日	9月14日	9月28日
	9月28日	10月12日	10月12日	10月26日
	10月26日	11月16日	11月16日	11月30日
	11月30日	12月14日	12月14日	12月28日
	12月28日	1月11日	1月11日	1月25日
	1月25日	2月18日	2月18日	3月4日
	3月4日	3月11日	3月11日	3月25日
	3月25日	4月1日	4月1日	4月15日
	4月15日	4月12日	4月12日	4月26日
	4月26日	5月3日	5月3日	5月17日
	5月17日	5月14日	5月14日	5月28日
	5月28日	6月11日	6月11日	6月25日
	6月25日	7月13日	7月13日	7月27日
	7月27日	8月17日	8月17日	8月31日
	8月31日	9月14日	9月14日	9月28日
	9月28日	10月12日	10月12日	10月26日
	10月26日	11月16日	11月16日	11月30日
	11月30日	12月14日	12月14日	12月28日
	12月28日	1月11日	1月11日	1月25日
	1月25日	2月18日	2月18日	3月4日
	3月4日	3月11日	3月11日	3月25日
	3月25日	4月1日	4月1日	4月15日
	4月15日	4月12日	4月12日	4月26日
	4月26日	5月3日	5月3日	5月17日
	5月17日	5月14日	5月14日	5月28日
	5月28日	6月11日	6月11日	6月25日
	6月25日	7月13日	7月13日	7月27日
	7月27日	8月17日	8月17日	8月31日
	8月31日	9月14日	9月14日	9月28日
	9月28日	10月12日	10月12日	10月26日
	10月26日	11月16日	11月16日	11月30日
	11月30日	12月14日	12月14日	12月28日
	12月28日	1月11日	1月11日	1月25日
	1月25日	2月18日	2月18日	3月4日
	3月4日	3月11日	3月11日	3月25日
	3月25日	4月1日	4月1日	4月15日
	4月15日	4月12日	4月12日	4月26日
	4月26日	5月3日	5月3日	5月17日
	5月17日	5月14日	5月14日	5月28日
	5月28日	6月11日	6月11日	6月25日
	6月25日	7月13日	7月13日	7月27日
	7月27日	8月17日	8月17日	8月31日
	8月31日	9月14日	9月14日	9月28日
	9月28日	10月12日	10月12日	10月26日
	10月26日	11月16日	11月16日	11月30日
	11月30日	12月14日	12月14日	12月28日
	12月28日	1月11日	1月11日	1月25日
	1月25日	2月18日	2月18日	3月4日
	3月4日	3月11日	3月11日	3月25日
	3月25日	4月1日	4月1日	4月15日
	4月15日	4月12日	4月12日	4月26日
	4月26日	5月3日	5月3日	5月17日
	5月17日	5月14日	5月14日	5月28日
	5月28日	6月11日	6月11日	6月25日
	6月25日	7月13日	7月13日	7月27日
	7月27日	8月17日	8月17日	8月31日
	8月31日	9月14日	9月14日	9月28日
	9月28日	10月12日	10月12日	10月26日
	10月26日	11月16日	11月16日	11月30日
	11月30日	12月14日	12月14日	12月28日
	12月28日	1月11日	1月11日	1月25日
	1月25日	2月18日	2月18日	3月4日
	3月4日	3月11日	3月11日	3月25日
	3月25日	4月1日	4月1日	4月15日
	4月15日	4月12日	4月12日	4月26日
	4月26日	5月3日	5月3日	5月17日
	5月17日	5月14日	5月14日	5月28日
	5月28日	6月11日	6月11日	6月25日
	6月25日	7月13日	7月13日	7月27日
	7月27日	8月17日	8月17日	8月31日
	8月31日	9月14日	9月14日	9月28日
	9月28日	10月12日	10月12日	10月26日
	10月26日	11月16日	11月16日	11月30日
	11月30日	12月14日	12月14日	12月28日
	12月28日	1月11日	1月11日	1月25日
	1月25日	2月18日	2月18日	3月4日
	3月4日	3月11日	3月11日	3月25日
	3月25日	4月1日	4月1日	4月15日
	4月15日	4月12日	4月12日	4月26日
	4月26日	5月3日	5月3日	5月17日
	5月17日	5月14日	5月14日	5月28日
	5月28日	6月11日	6月11日	6月25日
	6月25日	7月13日	7月13日	7月27日
	7月27日	8月17日	8月17日	8月31日
	8月31日	9月14日	9月14日	9月28日
	9月28日	10月12日	10月12日	10月26日
	10月26日	11月16日	11月16日	11月30日
	11月30日	12月14日	12月14日	12月28日
	12月28日	1月11日	1月11日	1月25日
	1月25日	2月18日	2月18日	3月4日
	3月4日	3月11日	3月11日	3月25日
	3月25日	4月1日	4月1日	4月15日
	4月15日	4月12日	4月12日	4月26日
	4月26日	5月3日	5月3日	5月17日
	5月17日	5月14日	5月14日	5月28日
	5月28日	6月11日	6月11日	6月25日
	6月25日	7月13日	7月13日	7月27日
	7月27日	8月17日	8月17日	8月31日
	8月31日	9月14日	9月14日	9月28日
	9月28日	10月12日	10月12日	10月26日
	10月26日	11月16日	11月16日	11月30日
	11月30日	12月14日	12月14日	12月28日
	12月28日	1月11日	1月11日	1月25日
	1月25日	2月18日	2月18日	3月4日
	3月4日	3月11日	3月11日	3月25日
	3月25日	4月1日	4月1日	4月15日
	4月15日	4月12日	4月12日	4月26日
	4月26日	5月3日	5月3日	5月17日
	5月17日	5月14日	5月14日	5月28日
	5月28日	6月11日	6月11日	6月25日
	6月25日	7月13日	7月13日	7月27日
	7月27日	8月17日	8月17日	8月31日
	8月31日	9月14日	9月14日	9月28日
	9月28日	10月12日	10月12日	10月26日
	10月26日	11月16日	11月16日	11月30日
	11月30日	12月14日	12月14日	12月28日
	12月28日	1月11日	1月11日	1月25日
	1月25日	2月18日	2月18日	3月4日
	3月4日	3月11日	3月11日	3月25日
	3月25日	4月1日	4月1日	4月15日
	4月15日	4月12日	4月12日	4月26日
	4月26日	5月3日	5月3日	5月17日
	5月17日	5月14日	5月14日	5月28日
	5月28日	6月11日	6月11日	6月25日
	6月25日	7月13日	7月13日	7月27日
	7月27日	8月17日	8月17日	8月31日
	8月31日	9月14日	9月14日	9月28日
	9月28日	10月12日	10月12日	10月26日
	10月26日	11月16日	11月16日	11月30日
	11月30日	12月14日	12月14日	12月28日
	12月28日	1月11日	1月11日	1月25日
	1月25日	2月18日	2月18日	3月4日
	3月4日	3月11日	3月11日	3月25日
	3月25日	4月1日	4月1日	4月15日
	4月15日	4月12日	4月12日	4月26日
	4月26日	5月3日	5月3日	5月17日
	5月17日	5月14日	5月14日	5月28日
	5月28日	6月11日	6月11日	6月25日
	6月25日	7月13日	7月13日	7月27日
	7月27日	8月17日	8月17日	8月31日
	8月31日	9月14日	9月14日	9月28日
	9月28日	10月12日	10月12日	10月26日
	10月26日	11月16日	11月16日	11月30日
	11月30日	12月14日	12月14日	12月28日
	12月28日	1月11日	1月11日	1月25日
	1月25日	2月18日	2月18日	3月4日
	3月4日	3月11日	3月11日	3月25日
	3月25日	4月1日	4月1日	4月15日
	4月15日	4月12日	4月12日	4月26日
	4月26日	5月3日	5月3日	5月17日
	5月17日	5月14日	5月14日	5月28日
	5月28日	6月11日	6月11日	6月25日
	6月25日	7月13日	7月13日	7月27日
</				

野菜・植木・鉢花
チャリティーバザー

- ▶日時…6月7日(土)午前10時～午後4時(雨天決行)
- ▶会場…松戸市農協常盤平支店
- ▶販売品目…野菜・植木・鉢花
- ▶主催…松戸市農村青少年クラブ協議会
- ▶詳細…農政課☎内線308番

盆踊り無料講習会

- ▶日時…6月13日・20日午後6時から
- ▶会場…市民会館第1・2会議室
- ▶講師…鈴木正一・大木栄子
- ▶曲目…いっばん首頭、その他
- ▶定員…200人
- ▶申込み…松戸民謡愛好会☎62-4247番



テニス教室

- ▶日時…6月9日～8月25日の毎週月曜日午後6時～8時
- ▶会場…豊友クラブ(松戸警察前)
- ▶対象…市内の事業経営者と従業員で初心者の人
- ▶定員…40人(定員が締切り)
- ▶参加料…5,000円
- ▶申込み…商工会議所☎64-3111番

バドミントン・卓球大会

- ▶日時…7月6日(日)午前9時
- ▶会場…運動公園体育館
- ▶資格…市内在住20歳以上(学生を除く)県大会出場者は除く。
- ▶バドミントン)
 - ▶競技方法…ダブルス・トーナメント大会
 - ▶種目…男子ダブルス、女子ダブルス、混合ダブルス(20歳代、30歳代、40歳代、50歳以上)のいずれか1種目
- ▶卓球)
 - ▶競技方法…男・女別ダブルス大会
 - ▶試合方法…3チーム予選リーグ戦方式、1位は決勝トーナメントへ進出(※ブロック別に分けD=経験1年以内、C=3年以内、B=3年以上、A=市内大会ベスト8以上の人)
 - ▶参加費…無料、ただし保険料として100円)
 - ▶申込み…6月25日までに市民スポーツセンター☎63-9241番)へ、種目、氏名、住所、保険料を添えて直接申込みください。

市民弓道近の大会兼
県体選手道考会

- ▶日時…6月29日(日)午後1時競技開始
- ▶会場…運動公園体育館弓道場
- ▶参加資格…市内在住者のみ
- ▶射候…12射(四ヶ矢3回)
- ▶参加料…500円
- ▶申込み…当日開始15分前まで受付
- ▶詳細…松戸市弓道連盟・西井美代次☎41-0100番



松戸子ども劇場例会

- 〈低学年例会〉
 - ▶日時…6月17日(火)・18日(水)午後5時30分開演
 - ▶内容…ミュージカル「ユニコの冒険」オールスタッフプロ
- 〈高学年例会〉
 - ▶日時…6月13日(金)午後6時開演
 - ▶内容…舞台劇「俺たちは天使じゃない」・劇団ひまわり
 - ▶会場…ともに市民会館大ホール
 - ▶会費…1500円
 - ▶詳細…子ども劇場☎86-9154番

会話講座

- ＝英語＝
 - ▶日時…6月14日～8月2日までの毎週土曜。①午前11時～正午②午後1時～4時
 - ▶会場…常盤平市民センター
 - ▶対象…幼・小中学生・一般市民
 - ▶会費…無料・テキスト代1000円
- ＝中国語＝
 - ▶日時…①6月13日～7月25日までの毎週金曜午後6時30分～8時②6月14日～8月2日までの毎週土曜午前9時～10時30分
 - ▶会場…常盤平市民センター
 - ▶対象…一般市民
 - ▶会費…無料・テキスト代1000円
 - ▶申込み…ともに常盤平文化連合会・大貫☎88-6341番

民謡三味線・唄
無料講習会

- ▶日時…①6月10日から毎火曜日午後7時～9時②6月13日から毎金曜日午後1時～3時(各1か月間)
- ▶初心者の方は親切に指導します(三味線はお貸しします)
- ▶会場…常盤平6丁目10 五香亭から徒歩10分
- ▶連絡先…藤本流師範・藤本芳友 松戸民会上会☎88-9440番
- 5周年記念
ギタークラブ発表会
 - ▶日時…6月15日(日)午後2時
 - ▶会場…総合福祉会館内矢切公民館
 - ▶入場…無料
 - ▶詳細…大泉☎66-8928番(夜間)

松戸市公設地方卸売市場
同分場水産卸業者募集

〈業種と業者数〉
▶松戸市公設地方卸売市場(八ヶ崎)…①→一般鮮魚を主体とするもの=2店②大物を主体とするもの=3店③特種物を主体とするもの=3店④冷凍物を主体とするもの=1店
▶松戸市公設地方卸売市場分場(松戸新田)…①→一般鮮魚を主体とするもの=3店②大物を主体とするもの=4店
〈募集期間〉
6月16日～30日。日曜日を除き午前9時～午後5時まで。土曜日は正午まで
▶募集要綱・申請書用紙…消費生活課または市場管理事務所でお渡します。(郵送不可)
▶詳細…消費生活課☎内線357番 松戸市公設地方卸売市場管理事務所☎41-6161番。分場管理事務所☎62-5809番

市立保育所臨時保母

- ▶登録制…申込みにより名簿登録
- ▶詳細…保育所課☎内線127番

お知らせ

市のようす(5月1日現在)

人口	399,371人	(+5,057)	(前日比)
男	202,076人	(+2,705)	
女	197,295人	(+2,352)	
世帯	127,197世帯	(+3,335)	

●市役所(66)1111 税本387-5 ●常盤平支所(87)2131 常盤平3-30 ●小金支所(41)5101 小金まよけ丘3-1-1
●小金原支所(44)4151 小金原6-6-2 ●六実支所(86)0113 五香六実543-1



成人検診・歯科検診・結核・肺ガン検診・愛の献血の間合せ先は健康管理課☎内線415番へ

成人検診

- ▶対象…35歳～64歳(胸部レントゲン検査は妊婦を除く15歳以上の人などなたでも受けられます。レントゲン検査は金具、ボタン等のついていない下着でおいでください。)
- ▶検査内容…検尿、血圧測定、血液検査(貧血・コレステロール)胸部レントゲン検査
- ▶申込み…当日直接会場へおいでください。

期日	会場	受付時間
6月6日(金)	東郷市民センター	午後
6月9日(日)	矢切公民館	1時30分
6月18日(日)	東郷豊盛	～3時

なお5月20日号の受付時間は誤りでした。訂正しお詫いたします。

無料歯科検診、相談

- ▶日時…6月7日(土)午後1時～3時30分
- ▶会場…衛生会館
- ▶対象…なたでもどうぞ(特製歯ブラシを用意しております)
- ▶主催…松戸市歯科医師会、松戸市

結核、肺ガン検診

- ▶日時…6月5日(日) 小金市民センター 午後1時30分
6月19日(日) 小金原市民センター
- ▶対象…15歳以上の人(妊婦を除く)
- ▶内容…胸部レントゲン撮影
- ▶費用…無料
- ▶用意するもの…脱ぎやすい服装で金具、ボタン等のついていない下着でおいでください。

愛の献血

- ▶期日・会場…6月7日(土)=常盤平西友ストア前、14日(土)=松戸駅西口
- ▶時間…7日=午前10時～午後4時、14日=午前10時～午後3時30分
- ▶主催…青年会議所・献血推進協議会
- ▶予防接種 三種混合(百日せき、破傷風、ジフテリア)
昭和55年7月7日から三種混合予防接種をひき続き実施します。申込み対象者は右記ハガキを領で申込みください。

- ▶申込み対象者
 - 1期(3回接種)…①初めて受ける人=昭和49年11月1日以後に生まれた人。②3回のうち1回目終了した人=昭和49年9月20日以後に生まれた人。③3回のうち2回終了した人=昭和49年7月20日以後に生まれた人。
- 2期(1回接種)
 - …昭和48年3月20日以後に生まれた人で1期3回接種後1年以上たつて2期を終了していない人(ただし6歳以上の方は1期3回目接種後1年～1年半の間であること)
- ▶個人通知対象者
 - 1期=昭和53年3月1日から6月30日までに生まれた人と
 - 2期=昭和52年1月1日から4月30日までに生まれた人は、6月末頃までに通知します。
 - また昭和53年6月

30日以後生まれた人は対象年齢になってから通知します。

- ▶1期・2期ともでき得る限り48か月(4歳)までに接種が終了するように心がけてください。(予防接種の最速期間です)

2期通知対象者は、1期3回接種後1年以上経過していることを確認のうえ会場においでください。問診票をお持ちの方は上記年齢に注意のうえ、その問診票を利用して受けてください。

▶担当…衛生課

期	接種回数	接種日
1期	1期1回	6月7日
	1期2回	6月14日
	1期3回	6月21日
2期	2期1回	6月7日
	2期2回	6月14日
	2期3回	6月21日

日程表

会場名	実施月日(曜日)				時間
	1回目	2回目	3回目	2回目	
衛生会館	7月7日	1日(日)	20日(日)		午後1時15分～2時30分
五香市民センター	8日(日)	2日(日)	21日(日)		
松飛台会館	22日(日)	16日(日)	28日(日)		
松本講義館	11日(日)	6日(日)	23日(日)		
東郷市民センター	9日(日)	3日(日)	22日(日)		
東郷小学校	10日(日)	4日(日)	27日(日)		
健康増進センター	16日(日)	10日(日)	22日(日)		
常盤平市民センター	8日(日)	2日(日)	21日(日)		
衛生会館	21日(日)	12日(日)	27日(日)		
明市民センター	23日(日)	17日(日)	29日(日)		
百ヶ崎市民センター	23日(日)	17日(日)	29日(日)		
親台市民センター	17日(日)	11日(日)	30日(日)		
小金原市民センター	17日(日)	11日(日)	30日(日)		
馬橋市民センター	11日(日)	5日(日)	23日(日)		
小金市民センター	24日(日)	18日(日)	31日(日)		
常盤平市民センター	22日(日)	16日(日)	28日(日)		
馬橋市民センター	26日(日)	19日(日)	31日(日)		
六実市民センター	8日(日)	2日(日)	21日(日)		

休日医療体制

- ◆緊急在宅当直医・午前9時～午後5時
- ◆休日歯科診療所・午前9時～正午
- ◆休日夜間急病診療所・午後8時～11時
- 健康保険証を忘れずに /
- テレフォンサービス☎66-0010番
- 衛生会館内☎68-3553番
- 衛生会館内☎68-3756番

納税メモ

6月	市県民税	1期
7月	固定資産税	2期
"	国民健康保険税	1期

編集・発行一松戸市役所市長公室広報課 ☎(66)1111



梅雨に映ゆる

「フジサイ寺」として親しまれている本土寺…三万株のアジサイと数千本の花しぢふは、はつきり映えます。
 ▼交通：十代田線北小金駅西口下車徒歩十分

〈バドミントン大会〉

- ▶ 競技方法…ダブルストーナメント戦
- ▶ 種目…男子ダブルス、女子ダブルス、混合ダブルス、各年代別に分ける(20歳代、30歳代、40歳代、50歳代以上)、いずれか一種目。

〈卓球大会〉

- ▶ 競技方法…男女別ダブルス大会
- ▶ 試合方法…3チーム予選リーグ戦方式。1位は決勝トーナメントに進出。
- ▶ ブロック別…D=経験1年以内、C=経験3年以内、B=経験3年以上、A=市内大会ベスト8

特別企画 体力づくり・軽スポーツ大会

気軽に楽しい1日を 市民スポーツセンター

- 以上の人。
 {バドミントン大会} 共通事項
 {卓球大会}
- ▶ 日時…7月6日(日)午前9時
 - ▶ 会場…松戸運動公園体育館
 - ▶ 資格…市内在住20歳以上(学生を除く)、県大会出場者は不可。
 - ▶ 参加費…無料(ただし保険料100円)
 - ▶ 申し込み…6月25日までに運動公園内市民スポーツセンターに直接、種目、氏名、住所、保険料

- を添えて申し込みを。
 〈民踊・フォークダンス〉
- ▶ 日時…7月6日(日)午後1時～3時45分。雨天の場合中止。
 - ▶ 会場…松戸運動公園陸上競技場
 - ▶ 資格…自由参加。(どなたでもどうぞ)
 - ▶ 日程…1時から2時半まで民踊、15分休けい、2時45分から3時45分までフォークダンス。指導しながら楽しく行います。

会場	馬橋市民センター (料理教室)	西ヶ崎市民センター (料理教室)
日時	7月8日・22日 8月9日・30日 ※いづれも火曜日です。	8月5日・26日 10月14日・28日
定員	25人 ：定員になり次第締切ります。	25人
講師	つくみ学園 不村民恵料理教室	
教材費	6,000円(8回分)テキスト代・材料・調味料等含む。	
持参品	エプロン・フキン・筆記用具等	
申込方法	6月20日～28日まで 直接希望する市民センターで受け付けます。 (毎週月曜日は休館日)	
詳細	☎42-9690番	☎67-7700番 市民センター課 ☎66-1111内線666番

ママは
 コックさん
 料理の集い

今からでも間にあいます 国民年金 特例納付 あと10日

六月三十日が最終日

国民年金の特例納付の受付は六月三十日までです。
現在、すでに国民年金に加入し、市役所国民年金課、または支所で特例納付の納付書を発行してもらったが、まだ保険料を納めていないという人は、六月三十日が納付期限になります。

▼お手元の納付書を確認の上お近くの郵便局あるいは市金融機関で納めて下さい。
なお、まだ国民年金に加入していない人は至急加入手続きをして下さい。

▼詳細：市役所国民年金課、☎内線 三三四一六

すでに特例納付をされ、年金を受給されている人にお話をうかがってみました。

年金を貯めて夫婦で旅行



小山 中沢福蔵さん(67歳)

中沢さんは、息子さんとともに、に友せん後の仕事に取り組み、

健康で若々しいおじいちゃん。五十三年に、特例納付で年金の受給権を得ました。「まとまったお金を払うので、少し迷ったが今では、本当によかったと思っっています」と語ってくれました。

「年金を受給しはじめて、約一年半、今年の春には、やはり年金を受給しているおばあちゃん二人、貯めている年金で九州旅行をしたんです」とうれしそう。

「孫に小遣いをやるなど本当に自分で自由にできる年金です。推進通知書くるのが待ち遠しいですよ」と傍らの息子の英治さんも笑顔。明るいご家族が印象的でした。

× × ×

「戦後のどきどきで、生活するの一生懸命、年金もかけられませんでした」と、いふ林さん。

しかし、テレビや、友達との話などから、年金に関心をもちました。

「福祉年金が、私の年齢の人は、七十歳からもらえない事を知った」ので、五十二年にご主人が、特例納付で以前の年金保険料を払い込んでくれたそうです。

「去年、主人はじゅうりましたが、特例納付したお陰で、今は年金を受給できて」と感謝の気持ちをもちつつ、

特例納付してくれた主人に感謝



上本郷 林 コヨ子さん(69歳)

広報まつど5月20日号に掲載しました。国民年金特例納付の記事中、年金額の計算方法の一部誤りがありましたのでお詫言いたします。正しい計算方法は下記の通りです。

$$\text{資格期間短縮者への加算額} = \left\{ \begin{array}{l} 500円 \\ \times (300 - \text{国民年金加入月数}) \times \\ \text{保険料納付月数} + \text{保険料免除月数} \times \end{array} \right\} \times 1.207$$

国民年金加入月数

まちをきれいに
6月8日、五香西町会、牧の原東町会が合同で、町内の清掃を行いました。(参加約700人)



街の話題



六実保育所で避難訓練
地震に備えた訓練を行いました。非常ベルを合同に、保育さんの指示のもと、全員机の下にもぐりこみ、真剣な表情でした。

- ▶老人ホームへ…桜井俊雄・第一ほほみクラブ・総台保育園・胡録台婦人会・中央ライオンズクラブ、野菊野保育園・きよらか会・ソリタ食品・さかえ鮎・ガールスカウト千葉26団・青藍会・丸協清掃・戦時重古・松戸開扉会・大正寺・日赤奉仕団・下矢切婦人会・落合ちえ子・松村重平・西蓮寺
- ▶福祉関係へ…塚本育弘ほか・県立東葛高校JRC・栄町北部水道組合・千葉県松戸電気工事工業協同組合・五香婦人会・匿名渡辺昇・北小金青年会・松戸EDA幼稚園・老人クラブ八ヶ崎第1長寿会・松戸婦人会議所・妙見寺・木下ツナ・宮本清・竜田とき・松戸茶道会・松戸市建設業協会・平林看護婦家政婦紹介所・山田孝・岩崎正子・松戸駅西口商工振興会・柏山菊松ほか・松戸市傷痍軍人会・匿名・湯浅一男・神海老澤工務店・海進会・エビサン商事・竹ヶ花昭成会婦人部一同・松戸地区同盟、民社党松戸総支部・美容室サンロード・博原建設同功友

寄付ありがとうございます

福祉施設等に現金や品物などの温かい寄付が寄せられています。いただいた浄財等は有効に活用させていただきます。

- 会・柳シヤマ建設・同協栄会・柳山安北小金ボウル・松戸市医師会常盤平桜ゴルフ同好会・馬場計子・大樹会・増田裕子・野城勉・明石光也・立正佼正会松戸教会青年部・京葉流通センターすみれ会・同すみれこども会・柳クローバー・小金原キリスト教会教会学校・和名ヶ谷小学校5年1組・正田勝太・遠藤平次郎・蓮池建設・幸陽紙業・柳幸友会・藤木孝昌・篤生常光・塩崎とみ・工藤ヤスノ・丸山富司雄・匿名・紙敷中内簿浦安全講・六実保育所父母会・野倉ミエ子・シャープ柳・京葉市民新聞社・松戸交通安全協会・萬年賞・胡録台婦人会・高倉紀行・本町セロファン柳・柳大竹興業・吉田まき・金子まり・仁王会・松戸北ロータリークラブ・手塚房江・寺門三郎・松戸婦人会議所・松戸市矢切老人福祉センター利用者一同・早月会・北沢裕幸・工藤裕行・福井喜美・中村仁孝・松戸ライオンズクラブ・野口豊生・松戸中央ライオンズクラブ(敬称略)

国民年金保険料

昭和55年度第1期分の納付期限は6月30日です。

▶口座振替のおすすめ…納付に便利な口座振替をご利用ください。

保険料が免除される制度があります。

強制加入者が、国民年金保険料を納めるのに困難な場合、免除される制度があります。

手続きは印鑑持参のうえ、国民年金課または支所・出張所で受け付けます。

▶詳細…厚生部・国民年金課

事業所税

申告納付をお忘れなく

四月決算の法人は六月が納付月です。

▼納税義務者…事業を行う法人または個人

▼課税対象…①事業面積が千㎡を超えるもの
②従業員数が百人を超えるもの

▼詳細…資産税課管理係☎内線一七二番

☆ 参加しませんか ☆

- トリムフォークダンス
- ▶日時…7月4日・11日・18日・25日午後1時30分～3時
 - ▶会場…健康増進センター
 - ▶費用…トレーニング室使用料毎回300円
 - ▶内容…①ゲーム的なフォークダンス ②活動的なフォークダンス ③優雅なフォークダンス
 - ▶参加資格…健康増進センターの医学検査を受けた人(受けていなくても参加したい人は開催前に受けてください)。(定員150人)
 - ▶申込み…7月3日まで健康増進センター☎68-1241-3番へ

月市 松戸市音楽協会が発足

松戸市民交響楽団は11年間の活動を通して市民に親しまれてきましたが、この5月から次の内容に変わりました。

◎松戸市民交響楽団が松戸市音楽協会に。◎交響楽部を松戸シティーフィルハーモニー管弦楽団に。◎吹奏楽部を松戸市民吹奏楽団に。◎軽音楽部を松戸スウィングセピアに。

▶詳細…協会への加入、演奏の申し込み、入団希望などは松戸青少年会館☎44-8556番へ

おはなしキャラバン

期日	会場	時間
7月4日(金)	常盤平分館	午後3時～4時
9日(日)	図書館本館	午後3時30分～4時
10日(月)	緑台分館	午後3時
11日(火)	小金原分館	午後3時～4時
16日(日)	本館	午後3時30分～4時
17日(月)	五香分館	午後3時
18日(火)	古ヶ崎分館	午後3時～4時

▶詳細…市立図書館☎05-5115番

母と子の健康を守る 母子保健推進員

百四十二人のお母さんが活躍



元気な赤ちゃん、どのくらい育がのびたかな。習熟教室でお手伝いする母子保健推進員。

母と子の健康を願って妊婦や乳児の家庭を訪問したり、母親の相談相手となつて、日ごろ活躍している、母子保健推進員を紹介しつゝ...

母子保健推進員名

- 母と子の健康を願って妊婦や乳児の家庭を訪問したり、母親の相談相手となつて、日ごろ活躍している、母子保健推進員を紹介しつゝ... (松戸・明地区) 齊藤美土恵、松葉淑子、常盤謙三子、染谷輝枝、田中久子、河上とよ子、菊地愛子、小島チヨ、古宮順子、萩原はな子、鈴木とよ子、古橋けさじ、大木清子、安藤淑子、秋元春枝、古賀とし子、山本綾...

上本郷の風早神社境内に周囲三メートルくらいの大杉がありました。慶応年間(1868-1878)に枯れましたが...

上本郷の七不思議



伝説と民話

(2)

以後また上げるようになり、この伝説を二ツ木側ではこう伝えています。二ツ木の田では、風早神社の大杉の陰になつた所はよく穫れ、ほかはあまり穫りませんでした。

屋外広告物の設置 必ず許可をとってから

「きれいで住み良い街づくり」をめざし、市では、千葉県屋外広告物条例に基づき、屋外広告物について必要を規制をしております。これは、屋外広告物が無秩序、無制限にかげられりたりする事で街の美観がそこなわれたり市民に危害を及ぼすのを防ぐが目的です。



はり紙・立看板などを取り除くため、巡回しています。

アメリカシロヒトリ まちぐるみで退治を!! 街路樹や家庭の樹木を食い荒らす緑の大敵「アメリカシロヒトリ」が発生する季節(六月中旬〜七月中旬、八月中旬〜九月中旬)になりました。

Advertisement for business financing and recruitment. Includes sections for '中小企業者に中元資金を融資' (Financing for small businesses), '昭和55年度 外国工業所有権 出願費を補助' (Subsidizing application fees for foreign industrial rights), and '水産仲卸業者募集' (Recruitment of aquatic wholesalers).

革工芸一日講習会

- ▶日時…6月24日(火)午後1時30分～3時30分
- ▶会場…小金原市民センター会議室
- ▶内容…革の編みベルト
- ▶費用…材料費1600円必要
- ▶持参品…新聞紙、小皿2・3枚、
- ▶定員…25人
- ▶申込先…革工芸さつき会・湯川 ☎42-3202番

商店経営講習会

- ▶日時…6月25日(水)午後2時
- ▶会場…商工会館大ホール
- ▶テーマ…こうすれば売上げが伸びる
- ▶講師…商業文化研究所所長、大久保秋人氏(受講料無料)
- ▶申込先…商工課 ☎内線517番 松戸商工会議所 ☎64-3111番

市営プール 一般開放

1回目	2回目	3回目	4回目	高円池入浴型
中央公園プール	中央公園プール	中央公園プール	中央公園プール	
運動公園プール	運動公園プール	運動公園プール	運動公園プール	

- ▶開放期間…7月1日(火)～8月31日(日)
- ▶入場料…①一般(高校生以上) = 2時間100円 ②幼児・小学生 = 2時間50円
- ▶開放中止日・定期休業日…7月7日・14日。中央公園プールは8月5日(火)・6日(水)中学校水泳大会、8月10日(日)市民水泳大会のため開放しません。
- ▶詳細…市民スポーツセンター ☎63-9241番

カナツチガカツに

- ▶申込先…受講料を添えて6月29日午後1時～3時まで、相模中央公園プール窓口で受付ます。(右表)

市民水泳大会

- ▶日時…8月10日(日)午前9時30分
- ▶会場…中央公園プール
- ▶出場制限…市内在住、在勤者、1人2種目以内(リレーを除く)
- ▶費用…1人300円
- ▶申込先…7月12日～8月3日までに中央公園プール窓口に参加費を添えて申し込みください。
- ▶詳細…ともに水泳協会。蓮田 ☎44-6640番(午後8時～10時)



那須甲子キャンプ大会

- ▶期日…7月18日(金)夜寝～20日(日)夜帰着
- ▶行先…国立那須甲子少年自然の家キャンプ場
- ▶対象…市内事業所勤務の青少年
- ▶定員…男女各50人、先着順。
- ▶参加費…3000円(原則として派遣企業で負担願います)
- ▶申込先…6月30日までに参加費を添えて市商工課 ☎内線351番 または商工会議所総務課 ☎64-3111～8番へ

星座がキラキラ

親と子の天文教室

- ▶日時…7月5日(土)午後6時30分～8時30分
- ▶対象…市内小学生(父兄同伴)
- ▶定員…80人(参加無料)
- ▶申込先…市民会館プラネタリウム室へ電話で予約。先着順で定員になり次第締切ります。☎68-1237番

音楽の広場

- ▶日時…6月26日(木)午後1時30分～3時30分
- ▶会場…市民会館音楽室
- ▶講師…工藤和栄氏
- ▶対象…一般市民(参加自由)
- ▶詳細…社会教育課 ☎内線464番

「市立病院」 診療日の変更について

- ▶循環器科外来…6月から月曜日の診療が火曜日に変更となります。水、金曜日は従来通りです。
- ▶外科外来…6月20日(金)から、毎週火曜日が休診となります。なお、土曜日は新患、再来とも診療受けを行います。
- ▶眼科外来…6月20日(金)から、毎週水曜日、新患、再来とも受け付けます。ただし、毎週土曜日は新患のみ受け付けます。
- ▶詳細…市立病院医事課 ☎63-2171番

市立 保育所臨時保育募集

- ▶職種…代替保育、時間外パート
- ▶資格…保育者資格者、経験者または子どもを育てたことがあり保育に熱意のある35歳前後の就学前幼児のいない健康な人
- ▶登録制…申し込みにより名簿登録
- ▶勤務先…市立保育所(20か所)
- ▶詳細…保育所課 ☎内線427番

作業員募集

- ▶募集人員…1人
- ▶応募資格…心身とも健康な年齢40歳までの男性
- ▶受付期間…6月20日～25日
- ▶勤務場所…寮場
- ▶詳細…人事課 ☎内線375番

住工混在解消協議会会員募集

- ▶活動内容…市内住居地域、準工業地域などで工場を営み、近所から騒音、悪臭などの苦情がでている人を対象にしています。
- ▶会費…年間36000円
- ▶申込先…松戸商工会議所工業課 ☎64-3111番

お知らせ

市のようす(6月1日現在)

人口	400,709人	(+1,338)	は
男	202,655人	(+579)	前
女	198,054人	(+759)	月
世帯	127,855世帯	(+658)	比

●市役所(66)1111 根本387-5 ●常盤平支所(87)2131 常盤平3-30 ●小倉支所(41)5101 小倉きよしヶ丘53-1-1 ●小金原支所(44)4151 小金原6-6-2 ●六実支所(86)0113 五番六実543-1



カヌー初心者講習会

- ▶開催期日…6月22日、29日、7月6日、13日、20日、27日、8月3日、10日、17日、24日、31日。
- ▶場所…流山市加1371(江戸川)
- ▶内容…カヌー初級技術・3日間
- ▶受講資格…10歳以上の男女、健康であり水泳可能者。
- ▶受講料…1回目 ¥3000、2・3回目各 ¥2500
- ▶詳細…松戸市カヌー協会、鹿野 ☎44-0751番

対象者は申し込みを ツベルクリン反応検査・BCG予防接種

日程表

会場	ツベルクリン反応検査日	BCG予防接種日	時間
衛生会館	7月28日	7月30日	午後1時15分～2時30分
五番市民センター	29日	31日	
松戸市民会館	8月5日	8月7日	
松芝青い会館	8日	9日	
東部市民センター	7月30日	1日	
東部小学校	29日	7月31日	
健康増進センター	8月4日	8月6日	
常盤平市民センター	5日	7日	
衛生会館	18日	20日	
新市民センター	20日	22日	
古ヶ崎市民センター	27日	29日	
豊田市民センター	19日	21日	
小金原市民センター	〃	〃	
馬橋市民センター	6日	8日	
小倉市民センター	26日	28日	
常盤平市民センター	〃	〃	
馬橋市民センター	27日	29日	
六実市民センター	7月28日	7月31日	

ツベルクリン反応検査、BCG予防接種を左記日程表のとおり実施します。接種日現在、4歳未満の人で申し込み対象者は下記ハガキ要領で申し込んでください。

▶申し込み対象者…①昭和54年9月30日以前の生まれで、ツベルクリン反応検査・BCG予防接種を一度も受けていない人

②ツベルクリン反応が4以下(陰性)で、まだBCG予防接種を受けていない人。

※ツベルクリン・BCG問診票をお持ちの方は、それを利用して受けてください。ツベルクリン反応が4以下との判定で、BCGを受けられなかった人は、判定日から2週間を超えて再度ツベルクリン反応検査を受けてください。

▶申し込み締切日…7月15日

▶個人通知対象者…昭和54年10月1日から昭和55年3月31日までに生まれた人。(申し込みをしても通知します)



日本脳炎 予防接種(臨時)

6月3日から日本脳炎予防接種を行っています。まだ申し込みをしていない人で、接種を希望する人は下記ハガキ要領で申し込んでください。

ハガキ(表)	ハガキ(裏)
<p>〒 〇〇〇〇〇〇</p> <p>日本脳炎係行</p>	<p>日本脳炎申し込み住所 在 市</p> <p>保護者氏名</p> <p>電話番号</p> <p>子供の氏名</p> <p>誕生年月日</p> <p>初めて受ける</p> <p>今まで何回受けた</p> <p>〇回 〇月 〇日</p> <p>1回目 〇月 〇日</p> <p>2回目 〇月 〇日</p>

電話での申し込みはご遠慮ください

- ▶申し込み対象者(4歳～就学前)
 - 昭和49年4月2日～昭和51年5月31日生まれて、基礎免疫(3回)を終了していない人。特に昨年2回接種している人は忘れずに申し込んでください。
- ▶個人通知対象者(3歳)…昭和51年6月1日から昭和52年5月31日生まれの人はずすに問診票を発送してあります。
- ▶お願い…医師の配置と会場整理の都合上会場と接種日を指定します。あらかじめご了承ください。
- ▶申し込み締切日…6月30日(月)
- ▶詳細…衛生課

愛の献血

- ▶日時…6月28日(土)午前10時～午後3時30分
- ▶会場…松戸駅西口
- ▶主催…献血推進協議会
- ▶担当…健康管理課 ☎内線412番

東部地区卓球大会

- ▶日時…6月29日(日)午前9時30分
- ▶場所…東部小学校体育館
- ▶資格…東部地区在住、在勤者
- ▶種目…男子シングルス、男子・女子ダブルス
- ▶参加費…シングルス300円・ダブルス1組400円
- ▶申込先…6月24日(火)までに石田正治 ☎92-2156番 関根春福 ☎91-1393番

明地区バドミントン大会

- ▶日時…6月28日(土)午前9時
- ▶会場…運動公園体育館
- ▶受付…どなたでも(当日)
- ▶詳細…体育指導委員、戸張守 ☎62-9927番

壮年体カテスト

- ▶日時…6月29日(日)午後1時
- ▶会場…馬橋小学校体育館
- ▶持ち物…運動のできる服装、上ばき用運動靴
- ▶受付…当日会場にて
- ▶詳細…体育指導委員、花島進 ☎42-0608番

休日医療体制 健康保険証を忘れずに /

◆緊急在宅当直医・午前9時～午後5時 テレフォンサービス ☎66-0010番

◆休日歯科診療所・午前9時～正午 衛生会館内 ☎68-3553番

◆休日夜間救急診療所・午後8時～11時 衛生会館内 ☎68-3756番

参加しよう！市民水泳大会

種別	種目	性別	年齢	距離	定員	受講料
小学校の部	A B C	男	5歳以上	50m	200m	3,000円
	D E	女	5歳以上	50m	200m	3,000円
中学校の部	A B C	男	12歳以上	100m	200m	3,000円
	D E	女	12歳以上	100m	200m	3,000円
高校の部	A B C	男	17歳以上	100m	200m	3,000円
	D E	女	17歳以上	100m	200m	3,000円
45歳以上の部	A B C	男	45歳以上	50m	200m	3,000円
	D E	女	45歳以上	50m	200m	3,000円

※小学校の部…A=B種以下、B=C種以下、C=11～12歳

7月 固定資産税……………2期
 ” 国民健康保険税……………1期
 納期内納税にご協力を!

編集・発行—松戸市役所市長公室広報課☎(66)1111



元気いっぱいの水しぶき

小中学校で水泳授業始まる

プールの到来。市内の小中学校で
 水しぶきをあげていっぱい元気な夏を
 過ごしたい。各学年はカリキュラムが
 異なります。水しぶきをあげていっぱい
 元気な夏を過ごしたい。市内の小中学校で

おはなし キャラバン

期間	会場	時間
7月9日	図書館本館	午後3時30分～4時
10日	陸台市民センター	午後3時～4時
11日	小金原市民センター	午後3時～4時
16日	図書館本館	午後3時30分～4時
17日	五香市民センター	午後3時～4時
18日	古ヶ崎市民センター	午後3時～4時

～楽しいおはなしをするための～

技術講習会

- ◆日時…7月12日(土)午後1時30分
- ◆会場…明市民センター
- ◆内容…紙芝居、小型人形などを使った楽しいおはなしの技術を実習し、おはなしについての基礎的理論を学ぶもの
- ◆対象…小学生(低学年)幼稚園保育所の先生
- ◆講師…市立図書館児童奉仕専門員・浜島千代子氏
- ◆申込先…図書館☎65-5115番

おなじみ すず虫を配布

- ◆日時…7月18日(金)午前9時30分～11時30分
- ◆配布数…17,000匹、1家族当たり2匹
- ◆必ず入れ物(カゴ・袋など)を持参してください。
- ◆詳細…公園緑地課☎内線291番

地区	配布場所
本行地区	小根本公園
矢切地区	総合福祉会館
常盤平地区	金ヶ作公園
小金原地区	小金原公園
馬橋地区	馬橋出張所
五香六実地区	六実中央公園



親子の 天文教室

- ◆日時…7月19日、26日、8月9日午後6時30分～8時30分
- ◆対象…市内小学生(父兄同伴)
- ◆定員…各回80人(参加無料)
- ◆申込先…市民会館プラネタリウム室で7月10日午前9時から電話で予約、先着順で定員になり次第締切ります。☎08-1237番

- ▼聖徳短期大学青葉展：八月、十一月
- ▼第十三地区書道展：十二月、十三日
- ▼中央学院大学写真展：十九日、二十日
- ▼広島・長崎原爆写真展：十九日、二十日

文化ホールギャラリー

7月

＝ 市議会 6 月定例会開会中 ＝

馬橋支所の設置などを審議中

市議会六月定例会は、六月二十五日開会、七月七日まで本会議および委員会、常任委員会で行われていきます。上程された主な議案は、支所および出張所設置案の一部改正、契約の締結など二十五件です。なお、詳細は次号でお知らせします。

〈主な議案など〉

- 〈専決処分報告・承認〉
▽昭和五十四年度松戸市一般会計補正予算(第六回)
▽昭和三十九年度松戸市一般会計の歳入歳出予算にそれぞれ四千八百八十五万四千円を追加し、総額で五千二百二十四万九千七百七十一万六千円になりました。
▽市税条例の一部改正について
▽地方税法の改正に伴い個人市民税の均等割非課税限度額等の改正をする必要が生じたため。
▽昭和五十五年度松戸市一般会計補正予算(第一回)
▽一般会計の歳入歳出予算にそれぞれ九百五十万を追加し、総額で五百二十五億六千二百四十万円になりました。

〈条例の制定〉

- ▽スポーツ施設条例(東部スポーツパーク(高塚新田四二七)体育館の完成に伴い、利用方法を定めたもの。なお、体育館の利用開始は七月八日の予定です。使用料：上段昼間(一)内は夜間、使用時間一時間四十分)
▽体育室(パレコート二面・バスケットコート二面)
▽千円(千五百円)
▽金庫室(二百円三百円)
▽和室(二百円)
▽いすれも予定。(三百円)
(条例の全部改正)
▽市役所部設置条例(市民福祉の向上と効率的事務執行の推進を目的に機構改革を行うもの。機構改革は市長公室を廃止、新たに応接部、公園緑地部を設置、現行の財務部を企画財政部、税務部に分離し、衛生部を保健衛生部と改称の予定)
(条例の一部改正)
▽市役所支所および出張所設置案：馬橋出張所を廃止し、新たに馬橋支所を馬橋二五五番地一に設置するもの。

〈契約の締結について〉

- ▽六寒中学校校舎・屋内体育館移転新築工事：市内高柳一五七五番地一、二に移転、新築するもの。
▽第五中学校校舎改築工事：生徒増に合わせ教室の増設改築を行うもの。
▽小中学校校舎の賃貸借および譲り受け：財団法人松戸市都市整備公社が建設する、飯橋、大橋小学校・新松戸北中学校・金ヶ作中学校の校舎、新松戸小中学校増築校舎の賃貸借および譲り受けの契約を締結するもの。
▽飯橋・生まが丘福祉センター
▽新築工事：社会福祉施設の充実を図るため、生きがいの福祉センター(金ヶ作二七七)を建設するもの。米倉完成予定。
▽飯橋・常盤平南第二市営住宅新築工事：常盤平南第二市営住宅(牧の原七)を建設するもの。戸数は三三三戸。米倉完成の予定。
▽天神山市営住宅建て替え事業建設工事：現在の市営住宅が老朽化したため新しく建てかえるもの。戸数は四十五戸。米倉完成の予定。
▽国分川分水路事業：浸水の解消を図るため市内上矢切五七〇番地地先、延長一四五・六の分水路事業を行うもの。

青少年を非行から守ろう

7月1日～31日 全国強調月間実施中

子供たちが、心身ともに健康でたくましく育つてほしいと思うのは、すべての親の願いです。ところが、こうした親の願いとは裏腹に年々少年非行が増え続けています。もちろん、非行の原因のすべてが子どもにあるわけではありませぬ。親の無理解や放任なども考えなければなりません。また、子どもにとっては、夏休みにもいじめやいじめの噂がちな環境が何より大敵です。

大切な親子の対話

家庭では次のことに注意しましょう。
▽子供を放任しない
▽子供の対話を忘れない
▽子供に善悪のけじめをつきさせる事を忘れない
▽生活の基本マナー
▽二つしかなかったら三つほめる心掛け
▽温かさを求めていきます
▽お子さんの非行の悩みは警察署の少年相談センター
▽ヤングテレホンセンター
▽県警察本部
▽松戸警察署少年相談係



衆議院・参議院 議員選挙終わる



開票は翌23日に行われました。

投票率 69.57%

衆議院議員通常選挙が市内八十四ヶ所の投票所で六月二十一日に行われました。開票の結果は、衆議院議員に友納武人、染谷誠、新村勝雄の三氏が当選し、参議院議員に赤柳操の両氏が当選しました。
(衆議院議員選挙)
友納 武人 七万三三五六票
新村 勝雄 二万八八〇四票
染谷 誠 二万二四四四票
もりた 景一 二万二四四八票
吉野 幸子 二万〇二五八票
(参議院議員選挙)
赤柳 操 七万三三四二票
井上ゆたか 七万三三四二票
赤柳 操 五万〇三三六票

前田 堅一郎 二万二五八八票
上田 不二夫 二万四九四四票
西 八郎 二九八三票
○当日有権者数
男：十二万八五八六人
女：十二万七六一九人
計：二十五万五七五五人
○投票者数(衆議院)
男：八万八〇一人
女：八万八三三二人
計：十七万七九三三人
○投票率：六九・五七%
男：六八・五二%
女：七〇・六四%

昨年一年間に十四歳以上、二十歳未満で犯罪を犯した少年は十四万三千人。これは、全刑法犯の四割に当たり、戦後最高です。これは、少年千人に対し、十四人が捕縛されたことになりました。犯罪年齢も低年齢化の傾向があり、殺人事件や暴走族少年の粗暴事犯、中学・高校生

の校内暴力事犯が激増している。
▽松戸警察署少年相談係 ☎67-111-1(内線四三番)

千葉県機械金属試験場 巡回技術指導
福祉関係6団体 合同研修会
狩猟免許試験
講演会
一般分譲住宅募集



作品づくりにげむ園生

大好評!! のぞみ学園の作品展

6月17日から3日間、市役所一階ロビーで、のぞみ学園主催の作品展が行われました。これらは、のぞみ学園の園生が日頃修得した技術の一つの作品にしたいわば汗の結晶です。作品は123点の注文を受け好評でした。

体の不自由な人が自動車の免許を取得できるような運転しやすい改造された専用教習車を、松戸市自動車教習所に配置しています。この改造車は、両足・片手できるノックダウン式車両で、アクセル・ブレーキなど手動でも操作できます。今年五月までこの車を利用

ぜひご利用ください からだがかたがた 不自由な人専用教習車

月に千キロは車を 走らせてます

三矢小台

芦田弘志さん

「両親といっしょに時計店を営んでいる芦田さん(三十五歳)にお話をうかがってみました。車の免許を取ったのは昭和四十九年かな。友人に勧められたのと、まあこれからの世の中、行動的に生きてゆくに車が必要だと思えたんです。僕は両足が不自由なんです。先着でもっと障害のある人が車を使って立派な社会生活をしていられたい。

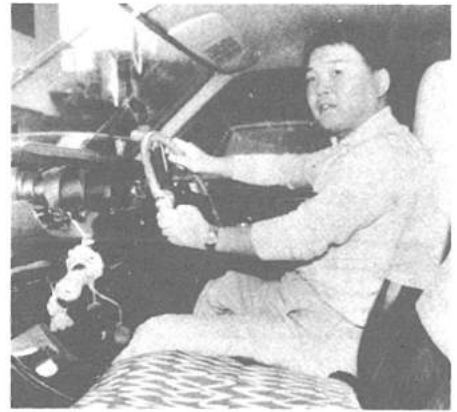

改造した自動車でも今日も運転 一芦田さん

改造してある 専用教習車

「障害者」と一口で言いますが、障害者の中にはいろいろあります。それによってそれぞれ程度が違うわけです。ですから教習所まで全てを習うのではなく、自分の状態をよく研究し、多くの人に話を聞かれ、自分で決めていこう。今度、県下では初めての身障運転者協会を作ったんです。会長はじめ、私達一同お役にたつことならなんでも相談にのります。ぜひ相談して下さい。お仕事の合間に快くインタビューに応じて下さいませ。

松戸市身障 運転者協会 会員募集中

松戸市内に在住されている身障者のうち、自動車免許を取得している人および自分で運転できないが家族の人が運転して通院・通学・通勤している人が集まり、さる五月二十五日、身障運転者協会を結成しました。ぜひ加入して下さい。目的は交通法規を守り、安全運転に努めて自力更生、福祉の増進を図ること。会費：年額千円、入会金千円。詳細：松戸市身障運転者協会・会長橋本義治(44)四六六一番

あき地の 雑草除去を

あき地の管理をキチンとしないといふ心で、あき地の雑草の除去に努めて下さい。あき地の所有者に雑草の刈取りを指導しています。今が雑草の伸びる時期です。土地所有者は、早急に雑草を刈り取って下さい。

(犬には狂犬病 予防注射を)

☆狂犬病予防注射と登録を必ずして下さい。☆犬はついでに飼って下さい。☆放し飼いの犬は咬傷事故のもと、捕獲抑留されます。☆犬には運動が必要で、毎日散歩させましょう。☆散歩時の汚物の後始末は責任をもつてして下さい。☆野犬を見かけたならドッグセンターへ(0477-91100)五〇番。担当：環境第一課内線四一三番

犬・猫を正しく 飼いましょ

最近犬・猫による被害が各所で発生しています。犬猫を飼っている家庭では、家族全員が理解を持ち、協力

松戸市美術展 参加作品は三部門三百二十九点 盛況のうちに終わる

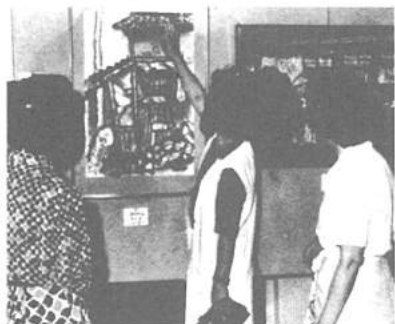

連日、多数の市民が詰めかけた松戸市美術展

文化ホールを会場に、第十五回記念松戸市美術展が行われました。(六月十日、二十一日)参加作品は、日本画・洋画・彫塑の三部門に三百二十九点も寄せられました。入賞者(二部)は次のとおりです。【日本画部】市展賞：藤谷美、市長賞：鈴木正介、松戸美術会賞：荒木幸子、記念賞：武井秀雄、加藤繁子、野村下三紗子、教育賞：原忠子、(洋画部)市展賞：石川薫、市長賞：新井二夫、松戸美術会賞：五十嵐康男、安元亮祐、記念賞：佐藤洋、議長賞：土屋英博、教育賞：佐藤洋、議長賞：尾花子、文化団体連盟賞：沖本美保、榎本宮子、(彫塑部)市展賞：鈴木敏、市長賞：新山道、記念賞：石橋千賀子、議長賞：新山道

監査結果 の公表

昭和五十四年度定期監査及び臨時監査(工事監査)並びに財政課補助金等監査結果の概要を次のとおり公表します。昭和五十五年六月二十五日 松戸市監査委員 橋本 和夫 渡倉 康廣 津谷 新太郎 渡辺 将勝

工結果の状況
○監査の結果、体育館改修工事、水防改修工事並びに排水整備工事としての設計、施工等監査結果は、おおむね適切と認められた。なお、次の諸点につき配慮されるよう要する。
○まずとも地盤対策に留意する。特に学校建設等児童生徒の利用施設については、安全確保の見地から建築物における落下物対策に充分配慮されるよう要する。(体育館改修工事)
○道路面の排水は、空石工に水抜きを設けて水路に排水するよう施工してあるが、一部、水抜き孔の傾斜が適当でないため改められた。
○水路の安全管理の面を考慮し、安全施設(ネットフエンス)は同時施工が望ましいと思われるので、今後は設計の段階で充分配慮されるよう要する。(水路改修工事)
○今回の工事監査は、技術的観点からの監査を主としていたため、専門的技術士会に委託し、設計図書等の審査及び現場での実地調査を実施し、関係者の説明を受けて行った。(財政課補助金等監査)
○監査対象団体
財政課が行われた各種団体のうち、福祉及び教育委員会に併けられた二団体
①松戸市老人クラブ連合会
②千葉県小中学校体育連盟松戸支部
○監査の目的
補助事業が目的として適切に執行されているか、補助金にかかる経理が適正に行われているか、事業目的に即して効果的に運営されているか、以上の事項を重点に監査を実施。
○監査の期間
昭和五十五年二月十四日、同二月二十五日、二月十四日、同二月二十五日
○補助目的・効果
①松戸市老人クラブ連合会
福祉法の趣旨に照り老人に対しその自身の健康を増進し、情操を豊かにするとともに老人クラブの普及を図ることを目的とし、会員の教養の向上、健康の増進又は地域活動を行うために要する費用として有効に利用されよう効果をおぼやさない。
②千葉県小中学校体育連盟松戸支部
小中学校の体育を通して、学校体育の充実、学校スポーツの振興、児童生徒の健全育成を図ることを目的とし、小中合同体育普及水泳大会、各種大会、の開催並びに各種スポーツ教室の開催等に要する費用として有効に利用されよう効果をおぼやさない。
○監査の結果
①収支の会計経理にかかわる事務処理及び帳簿並びに監査書類等は、おおむね良好で補助目的にそって運営されているものと認められた。

青年講座

ゆかいな フォークダンス

- ▶日時…9月5日までの毎週金曜
日午後6時30分～8時30分
- ▶会場…市民会館
- ▶対象…16歳～30歳、初心者男女
- ▶講師…日本F.D連盟一級指導者
高橋貞夫氏
- ▶申込先…社会教育課☎内線451番

コスモス会 生活療法作品展示会

- ▶日時…7月5日午後1時～4時
6日午前9時～4時
- ▶会場…常盤平市民センター会議
室
- ▶展示品…竹製の花器、木の根の
置物、木工製品、草花園芸他
- ▶詳細…恵田第2病院ケースワ
ーカー室☎87-3761内線42番



市営プール 一般開放

1日目	2日目	3日目	4日目	各日 参加人数
中央公園プール 午前9時～11時	正午～午後3時	午後3時～5時	午後5時～7時	各日 約200人
市民スポーツセンター 午前9時～11時	午後1時～3時	午後3時～5時	午後5時～7時	各日 約100人

※ともに7月1日～20日までの期間(土・日曜日を除く)は1日目正午～午後7時、2日目午後2時～3時の2回です。



町会・事業所等の担当者 花壇作り講習会

- #### ボランティア 一般養成講座
- ▶日時…7月22日(火)午前10時～
午後4時
 - ▶会場…東葛合同庁舎6階会議室
 - ▶内容…福祉の状況、ボランティ
ア活動について、映画、その他
 - ▶対象…社会福祉に関心を持ち、
将来奉仕活動を希望する人(51
年度～54年度受講者は除く)
 - ▶定員…先着50人
 - ▶申込先…7月12日までに社会福
祉協議会☎内線425番へ

- 花いっぱい運動の一環として、
毎年花壇コンクールを行っています。
今年は9月に審査を予定して
います。みなさんに花作りの楽し
さを知っていただくとうと、花壇の
作り方の講習会を行います。
- ▶日時…7月15日(火)午後1時30
分～4時(雨天の時は7月16日
(水)に延期)
- ▶会場…全ヶ作育苗圃
- ▶内容…花壇の作り方(材料、設
置場所の選定と構成、草花の植
付け維持管理方法)
- ▶対象…町会、事業所、学校、幼
稚園等の花壇美化担当者
- ▶申込先…7月10日(木)までに公
園緑地課☎内線292番へ

みんなて考えよう 国民年金標語募集

- ▶作品の内容…国民年金制度への
意識を高めるもの。標語には国民
年金または年金の字句を入れ
自作未発表のもの。
- ▶応募方法…応募作品は1人2点
以内。官製ハガキを使用し、住
所・氏名・年齢・性別・職業を
記入。
- ▶応募締切り…8月31日(当日の
消印のあるものは有効)
- ▶表彰…1位(1点)＝賞状と賞
金2万円
- ▶詳細…千葉県国民年金協議会・
千葉市市場町1-1千葉里社会
部国民年金課☎0472-23-23
89番

市立病院・眼科

子供の夏季検査予約制に

市立病院眼科の外来は、7月21日(月)から8月30日(土)までの間、幼児および小、中学生の視力、斜視、弱視などの検査が予約制になります。予約受付は7月7日(月)以降毎週月曜日から金曜日の午後2時～4時まで、電話または直接眼科外来で行います。

▶詳細…市立病院眼科☎63-2171内線226番

明るい選挙 啓発ポスター募集

- ▶内容…明るい選挙をおすすめ
ることをあらわすもの
- ▶応募資格…市内在住の小中学生
(各学校を通じて応募のこと)
- ▶規格…色彩は自由、大きさは45
cm×30cmから55cm×40cm以内
- ▶応募規定…作品には学校名、学
年、氏名、性別を記入、応募作
品はお返ししません。
- ▶締切り…9月10日(水)
- ▶応募先…松戸市選挙管理委員会
☎内線309番

お知らせ

市のようす(6月1日現在)

人口	400,709人	(+1,338)	は前月比
男	202,655人	(+579)	
女	198,054人	(+759)	
世帯	127,855世帯	(+658)	

●市役所(66)1111 根本387-5 ●常盤平支所(87)2131 常盤平3-30 ●小金支所(41)5101 小金まよヶ丘E3-1-1
●小金原支所(44)4151 小金原6-6-2 ●六実支所(85)0113 五香六実543-1

市民スポーツ教室

期日	時間	会場	対象	定員
7月19日～9月27日 (9月20日を除く 毎土曜日)	午後3時～5時	松戸運動公園 民道館	一般男女 民道館 (小学生以上)	100人
7月30日～10月5日 (10月17日、9月21日 を除く毎土曜日)	午後1時～3時	〃	〃	100人
7月19日～9月8日 (毎週水・土・日曜日)	夜学棟7時～9時 立上棟2時～4時 回廊10時～正午	松戸運動公園 体育館	一般男女 体育館 (中学生以上)	80人

- ▶受講料…無料(ただし会場使用
料1回につき、小中学生50円、
高校生以上100円)
- ▶車道の都の中学生については保
護者の承諾を得ること(水曜日
が夜間となるため)
- ▶申込先…所定の用紙により、7
月8日(火)午前9時から、市民
スポーツセンター窓口(上本都
4434☎63-9241番)で受け付け(定
員になり次第締切り)

松戸市硬式庭球 ダブルス大会

- ▶日時…7月20日(日)＝女子の部
27日(日)＝男子の部、ともに午
前9時開始
- ▶会場…葉ヶ沢公園庭球場
- ▶参加資格…市内在住者
- ▶参加費…1組1000円
- ▶申込先…7月11日までにハガキ
で、松戸市庭球協会・小沢清(小
金原4-35-11)へ

- ▶開放期間…7月1日(火)～8月
31日(日)
- ▶入場料…①一般(高校生以上)
＝2時間 100円②幼児・小中
生＝2時間 50円
- ▶開放中止日・定期休業日…7月
7日・14日。中央公園プール
は8月5日(火)・6日(水)小中
学校水泳大会、8月10日(日)市
民水泳大会のため開放しません
- ▶詳細…市民スポーツセンター☎
63-9241番

郵便局 だより

暑中見舞用
郵便はがきを発売中

毎年好評の暑中見舞用絵入り郵便はがきを今年も発売中です。種類ははまなす・さるとりいぼらの2種類です。ぜひご利用ください。 — 市内各郵便局 —

簡保資金写真コンクール 作品募集

- ▶テーマ…簡易保険資金でつくられた施設を題材とする明るい作品(融資施設の例＝学校・公共住宅・公民館・公園・郵便局等)
- ▶作品の大きさ…カラーは35×以上。白黒は4つ切り(単写真・組写真いずれでも結構です。未発表のものに限る)
- ▶応募期間…7月31日まで
- ▶申込先…お近くの郵便局の簡易保険担当窓口へ

対象者は申し込みを ツベルクリン反応検査・BCG予防接種

日程表

会場	ツベルクリン検査日	BCG予防接種日	時間
衛生会館	7月28日(日)	7月30日(火)	午後1時15分～2時
五香市民センター	29日(月)	31日(水)	午後1時15分～2時
松戸公民センター	8月9日(金)	8月7日(水)	午後1時15分～2時
松本善起センター	6日(日)	8日(火)	午後1時15分～2時
常盤平市民センター	7月30日(日)	1日(火)	午後1時15分～2時
東部小学校	29日(日)	7月31日(火)	午後1時15分～2時
健康増進センター	8月4日(木)	8月6日(土)	午後1時15分～2時
常盤平市民センター	5日(金)	7日(日)	午後1時15分～2時
衛生会館	16日(日)	20日(木)	午後1時15分～2時
明市民センター	20日(木)	22日(土)	午後1時15分～2時
西ヶ崎市民センター	27日(木)	29日(土)	午後1時15分～2時
緑市民センター	19日(日)	21日(火)	午後1時15分～2時
小金原市民センター	〃	〃	午後1時15分～2時
馬橋市民センター	6日(日)	8日(火)	午後1時15分～2時
小金市民センター	26日(日)	28日(火)	午後1時15分～2時
常盤平市民センター	〃	〃	午後1時15分～2時
馬橋市民センター	27日(木)	29日(土)	午後1時15分～2時
六実市民センター	7月29日(日)	7月31日(火)	午後1時15分～2時

ツベルクリン反応検査、BCG予防接種を左記日程表のとおり実施します。接種日現在、4歳未満の人で申し込み対象者は下記ハガキを要して申し込んでください。

▶申し込み対象者…①昭和54年9月30日以前の生まれで、ツベルクリン反応検査・BCG予防接種を一度も受けていない人②ツベルクリン反応が4ミリ以下(陰性)でまだBCG予防接種を受けていない人。

※ツベルクリン・BCG問診票をお持ちは、それを利用して受けてください。ツベルクリン反応が4ミリ以下の判定でBCGを受けられなかった人は、判定日から2週間において再度ツベルクリン反応検査を受けてください。

床下薬剤散布 雨天延期日分

6月2日(月)から6月20日(水)の間に実施が予定されていた床下薬剤散布が雨天により延期となった地区に対して下記日程のとおり薬剤散布を行います。

実施日	散布場所	雨天延期日分
7月14日(月)	本郷・松戸2丁目 立上3丁目(第1・第2・第3)	7月16日(水)

※雨天再延期日が延期となった場合は、後日同覧等でお知らせします。

▶詳細…環境第1課☎内線413番

つくしPTAバザーへ ご協力ありがとうございます

おかげさまで予想以上の収益を上げることができました。これは子供たちの将来のために大事に使わせていただきます。

▶千葉県立松戸つくし養護学校PTAバザー実行委員会

▶申し込み締切り…7月15日

▶個人通知対象者…昭和54年10月1日から昭和55年3月31日までに生まれた人。(申し込みをしなくても通知します)

ハガキ(表)

〒 〇〇〇〇〇〇

松戸市市場町1-1
千葉里社会部
国民年金課

ハガキ(裏)

ツ反申し込み

住所 在・写実
姓 名
受ける人の名前
受ける人の生年月日
電話番号



心の健康相談

期日	受付時間	会場
8月5日(木)	午前10時～11時30分	五香市民センター
8月19日(木)	午後1時～3時	小金原市民センター
9月2日(木)	午前10時～11時30分	常盤平市民センター
9月16日(木)	午後1時～3時	小金市民センター

▶スタッフ…精神科医師、相談員 保健師

▶相談内容…自分の性格や行動に悩んでいる人、子供の発達や行動が心配な人、精神障害者の治療や社会復帰、酒害(アル中)シンナー遊びに悩む人

▶申込先…予約相談のため、申込みは前日までに松戸保健所☎61-2111内線254番へ

松戸断酒会8・9月例会

期日	時間	会場
8月1日(日)	午後6時30分～8時30分	馬橋市民センター
8日(日)		五香市民センター
15日(日)		明市民センター
23日(日)		松戸市民会館
9月5日(日)		馬橋市民センター
12日(日)		五香市民センター
19日(日)		明市民センター
27日(日)		松戸市民会館

▶詳細…松戸保健所☎61-2111内線254番

愛の献血

▶日時と会場…7月12日(土)午前10時～午後3時30分、松戸駅西口

▶主催…献血推進協議会

休日医療体制

◆緊急在宅当番医…午前9時～午後5時
◆休日歯科診療所…午前9時～正午
◆休日夜間急診診療所…午後8時～11時

健康保険証を忘れずに！
テレフォンサービス☎66-0010番
衛生会館内☎68-3553番
衛生会館内☎68-3756番

7月 固定資産税.....2期
国民健康保険税.....1期
納期内納税にご協力を!

編集・発行=松戸市役所市長公室広報課☎(66)1111



涼風さわやか

ペダルも軽くサイクリング

この時期になると、江戸川堤や河川敷は市民の
のびのびとしたサイクリングなど、さまざまな人
達がおもいおもしろに楽しんでいきます。

事業所税

申告納付お忘れなく

- 5月決算の法人は7月が事業所
税の納付月です。
◆納税義務者...事業を行っている
法人または個人
◆課税対象...①事業所面積が1000
㎡を超えるもの②従業員数が100
人を超えるもの
◆詳細...資産税課管理係☎内線27
2番

あなたの事業所は

雇用保険に加入していますか?

- 雇用保険制度は、昭和50年4月
1日から改正され、従来の失業保険
制度にかわってできた制度です。
この法律では、従業員を1人以上
雇用している事業所は、個人、
法人の別を問わず全て強制適用と
なっています。未加入事業所は、
いまずぐ手続きをしましょう。
◆詳細...職業安定所☎62-6106番

敬老おこづかい

69歳以上の人は申請を

- ◆該当者...昭和55年4月1日現在
本市に居住し、住民登録してある
満69歳以上の人(明治44年4
月2日以前に生まれた人)
ただし、すでに支給を受けて
いる人、申請済みの人は申請する
必要はありません。
◆支給金額...6000円
◆申請先...ながいき課、各支所、
出張所へ印かんを持参の上申請
してください。
◆詳細...ながいき課☎内線420番

届きましたか新受給者証

- 老人医療費受給者証が変更に
満70歳以上の人にお配りしてい
る老人医療費受給者証が新しくな
りました。
新受給者証の有効期間は7月1
日から来年6月30日までです。
以前の受給者証は使えなくなっ
ていきますので、ご注意ください。
新受給者証は、発送済みです。
該当者(明治43年7月1日以前
に生まれた人)でまだ届かない人
は至急連絡してください。
◆詳細...ながいき課☎内線420番

夢の電話展

- 電話のいろいろや交換機の変遷
等を紹介するほか、実演も行います。
◆日時...7月24日~8月28日まで
の毎週木曜日、午前10時~11時
30分、午後1時30分~3時30分
◆会場...文化ホール科学コーナー
◆詳細...松戸電報電話局☎64-90
41番

文化ホールギャラリー

- ◆自然保護写真コンクール入選作
品展...7月23日~8月3日

やめよう!自転車の路上放置!
自転車置場はきちんと利用しましょう

8月11日 馬橋支所のオープン

馬橋出張所管内の全域を所管



★ 8月11日(月)に市内5番目の支所・★
 ★ 馬橋支所が開所します。★
 ★ これにより、いままで市役所市民課で★
 ★ おこなっていた馬橋地区の人たちへの受★
 ★ 付業務は(取り扱う業務は本文中に記載)★
 ★ 馬橋支所でおこないます。★
 ★ なお、支所内に市民健康相談コーナー★
 ★ も併設します。★

【取り扱い業務】
 取り扱う業務は次のとおりです。
 ★住所の異動に伴う異動届(転入・転出・転居等)・印鑑登録(証明)・戸籍謄抄本・住民票の写し・その他諸証明の交付。
 ★戸籍の諸届(出生・婚姻・死亡・転籍・その他届出)の受け付け・地火葬許可証・改葬許可証の交付及び葬場・霊柩自動車の使用許可に関する事務。
 ★国民健康保険の助産費・葬祭費の給付・し尿済み取り戻しの手続き・国民年金の諸届・臨時運行許可・市税等の収納及びその他の諸手続きに関する事務。



支所内に、市民健康相談室が設置されます。
 ここでは毎日、保健婦が赤ちゃんからお年寄りまでの健康相談を受けられます。
 ▼詳細：健康管理課内線四〇九番
 お気軽にご利用ください。

七月四日(金)に市役所一階の相談コーナーで相談にあつた。和田さん、島村さんにお話をうかがっていただきました。
 「人権擁護委員が、毎週金曜日に市役所正面西四右わきの相談コーナーにいらするという事さ。知らない人も多いようですね。もってPRして、気軽に相談に来て頂きたいと思ひます。そうですね、多い相談といへば、相談や、離婚の問題でしょうか。まず、問題、悩みを、とことん聞き、それから、私達がアドバイスして、それでも解決しないようであれば、市役所担当部署や、関係機関を二紹介するようになっています。平日でも、一日でも相談者が納得いくようにするのが私達のつとめです。そういういへば、二年越しで電話の相談を受け、その問題が解決しましたとお礼の電話が入った時は、とても感激しました。」

七月四日(金)に市役所一階の相談コーナーで相談にあつた。和田さん、島村さんにお話をうかがっていただきました。
 「人権擁護委員が、毎週金曜日に市役所正面西四右わきの相談コーナーにいらするという事さ。知らない人も多いようですね。もってPRして、気軽に相談に来て頂きたいと思ひます。そうですね、多い相談といへば、相談や、離婚の問題でしょうか。まず、問題、悩みを、とことん聞き、それから、私達がアドバイスして、それでも解決しないようであれば、市役所担当部署や、関係機関を二紹介するようになっています。平日でも、一日でも相談者が納得いくようにするのが私達のつとめです。そういういへば、二年越しで電話の相談を受け、その問題が解決しましたとお礼の電話が入った時は、とても感激しました。」

病弱や発育不全などでやむを得ず義務教育の小学校に退学させ、就学を猶予または免除された人に対し、中学校卒業後と同程度の学力があるかどうかの認定試験を行います。
 これに合格すると高校の入学資格が与えられます。
 ▼試験科目：国語・社会・数学・理科・外国語
 ▼試験受付期間：昭和五十五年八月十二日から九月十一日まで。
 ▼提出先：千葉県教育委員会
 ▼詳細：松戸市教育委員会学務課内線五二二番

就学義務の猶予・免除者に
 中学校程度
 学力認定試験を実施

七氏が人権擁護委員に
 気軽に相談して下さい

人権擁護委員として下表の人が法務大臣から三年の任期で委嘱を受けました。
 他人に不当に人権を侵害された場合、または侵害されるのではないかとと思われる場合など、市民の身近にあつて人権を守るのが人権擁護委員です。
 人権問題などが起きた場合は、気軽に委員にご相談ください。

人権擁護委員氏名

氏名	住所	電話
和田 康男	松戸市新田一八四	62-7811
川村 幸徳	岩淵二五	64-6333
黒村 芳子	中井町一八二	62-1516
秋山 正雄	大谷口三三九	41-0091
伊藤 勝三	宮作二〇六	62-1516
野野 隆	上矢切一九一	62-1516
野野 隆	馬橋二四四七	41-1009

市営住宅七十五戸を新築
 初の企て：お年寄り向けも

天神山市営住宅四十五戸(三十七戸)と仮称常盤平南第二市営住宅三十戸の新築が、六月の定例会議の議決を得て着工されました。
 今回は特に中高年齢時代に「お年寄り」にふさわしい仕様が、お年寄りという家庭や企業の方々、ぜひ事業団にご連絡ください。
 ▼担当：松戸市生きがい福祉事業団 68-1241番

フォトニュース
 楽しい林間学園生活

現在、軽井沢・白樺高原では市内小中学生による楽しい林間学園生活が送られています。

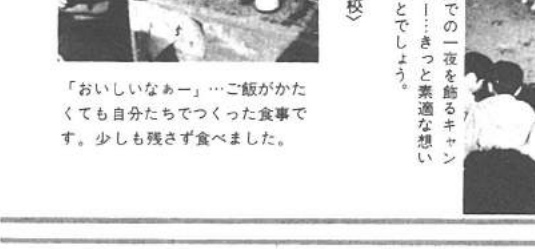

学園生活の一夜を語るキャン・ファイヤー…と異議を唱い出している様子。

来年三月完成めざし
 仮称「生きがい福祉センター」着工へ

仮称「松戸市生きがい福祉センター」が、いよいよ着工に入りました。
 このセンターは、高齢者、身体障害者、精神障害者などの人達に働く機会を提供、社会参加を促し、生きがいと健康を確保するための施設です。
 現在、総合福祉会館で高齢者生きがい対策事業部の業務を行っている、松戸市生きがい福祉事業団がこのセンターの建設に努めています。

高齢者事業部に
 仕事の発注を

まだまだ動ける、働きたい。六十歳以上のお年寄りを対象に、高齢者生きがい対策事業部に、高年齢者生きがい対策事業部が、仕事を発注する予定です。

定例市議会で
 市役所機構改革を審議

六月の定例会議で、人口増に伴う行政需要の多様化に対応するための機構改革が可決されました。
 主な改革はつぎのとおりです。

市営住宅七十五戸を新築
 初の企て：お年寄り向けも

天神山市営住宅四十五戸(三十七戸)と仮称常盤平南第二市営住宅三十戸の新築が、六月の定例会議の議決を得て着工されました。
 今回は特に中高年齢時代に「お年寄り」にふさわしい仕様が、お年寄りという家庭や企業の方々、ぜひ事業団にご連絡ください。
 ▼担当：松戸市生きがい福祉事業団 68-1241番

企業財政部は企画課、財政課、管財課で構成。税務部は衛生部と移管された。新設の広報課は広報課と市民相談室に市民センター課を改称しコミュニティ事業を推進する地域振興課で構成。また公園緑地部は緑地行政を推進する公園緑地の公園緑地課を含め、更に白井聖地公園建設事務所と総合公園建設課の新設課を加えて構成された。

国民健康保険第一期
 納期は7月31日

国民健康保険は、加入者が、ふだんからそれぞれの収入に応じてお金(保険料)を出し、思いがけない病気やけがをしたときの治療費にあてようという、相互扶助の精神で運営されています。
 今年の保険料の納期は、昨年と同じで次のとおりです。
 ①所得割：7月31日(消印有効)までに官製ハガキ1枚に標準1点と氏名、住所(郵便番号)職業、年齢を記入し、〒103東京都中央区日本橋本町2-2-1日本銀行貯蓄増強中央委員会へ

新しい貯蓄標語
 内容は、日常生活で、くらしの考え方の切替を促すもの。省資源、省エネルギーの工夫による家計の合理化を呼びかけるもの。お金の大切にする生活態度の確立を促すもの。これからの時代の貯蓄の必要とその意義を強調するもの。

国民健康保険第一期
 納期は7月31日

市長の窓
 首都圏各都市共通の悩み

首都圏各都市共通の悩みの一つに、各駅前の放置自転車問題があります。松戸市でも過去数年の間、駅前自転車置き場の整備に努めてきましたが、自転車は増える一方で、都市美観や交通安全もゆるがせに出来ない状況です。この目で確かめ、よりよい解決策を見出したいと思ひ、先頃九日かけて自転車置き場の視察を行いました。従来、置き場の整備については、国鉄や私鉄の用地を借りたり、道路など公共用地の一部を利用したり、地主さんがその

自転車を置く場所の確保が困難な中、暫定的に使用させていた空き地などの活用も検討してまいりましたが、切り抜けてまいりました。又、駅周辺の用地は太要高く、市の財政ではとても負担が困難な中、置き場を立地化することによって、空き地の活用も図ってまいりましたが、立地化には、自転車一台を収容するスペースの確保

自転車置き場について
 官用満身雄

福祉事業団の高齢者の方々の生きがい対策の一環として、自転車置き場の整備をしていただくことには、大変感謝しています。また、従来の財政課と税務課を含んだ企画財政部と税務部にわかれ、衛生部は保健行政内容を推進するための保健衛生部と移管されました。新設の広報課は広報課と市民相談室に市民センター課を改称しコミュニティ事業を推進する地域振興課で構成。また公園緑地部は緑地行政を推進する公園緑地の公園緑地課を含め、更に白井聖地公園建設事務所と総合公園建設課の新設課を加えて構成された。

市営住宅七十五戸を新築
 初の企て：お年寄り向けも

天神山市営住宅四十五戸(三十七戸)と仮称常盤平南第二市営住宅三十戸の新築が、六月の定例会議の議決を得て着工されました。
 今回は特に中高年齢時代に「お年寄り」にふさわしい仕様が、お年寄りという家庭や企業の方々、ぜひ事業団にご連絡ください。
 ▼担当：松戸市生きがい福祉事業団 68-1241番

企業財政部は企画課、財政課、管財課で構成。税務部は衛生部と移管された。新設の広報課は広報課と市民相談室に市民センター課を改称しコミュニティ事業を推進する地域振興課で構成。また公園緑地部は緑地行政を推進する公園緑地の公園緑地課を含め、更に白井聖地公園建設事務所と総合公園建設課の新設課を加えて構成された。

国民健康保険第一期
 納期は7月31日

国民健康保険は、加入者が、ふだんからそれぞれの収入に応じてお金(保険料)を出し、思いがけない病気やけがをしたときの治療費にあてようという、相互扶助の精神で運営されています。
 今年の保険料の納期は、昨年と同じで次のとおりです。
 ①所得割：7月31日(消印有効)までに官製ハガキ1枚に標準1点と氏名、住所(郵便番号)職業、年齢を記入し、〒103東京都中央区日本橋本町2-2-1日本銀行貯蓄増強中央委員会へ

新しい貯蓄標語
 内容は、日常生活で、くらしの考え方の切替を促すもの。省資源、省エネルギーの工夫による家計の合理化を呼びかけるもの。お金の大切にする生活態度の確立を促すもの。これからの時代の貯蓄の必要とその意義を強調するもの。

国民健康保険第一期
 納期は7月31日

消防局から

119番は正しくかけよう

火災や救急事故にあったら

「ハイ、119番です。火災ですか救急ですか」
消防局通信指令室に入ってくる119番は、1日百件にものぼっています。

この電話の大半は、火災や救急事故にあった人、またはそれを目撃して知らせてくれる人です。

もし皆さんがこれらの災害にあった場合、消防車や救急車が出るだけ速く出動し、災害発生場所に到着できるよう、正しい119番のかけ方を、管段から覚えておきましょう。

火災と救急の問合わせは

☎63-5141番 松戸市消防局通信指令課

正しくダイヤルを
火事か救急車が
町名・番地・目標を
あわてず、はっきりと



果物・野菜くずなどは水切りを

ルールを守って出しましょう
夏場のゴミ

燃やせるゴミは、夏になると暑さのため腐りやすく、においも鼻につきます。これは、ゴミの中に水分を多く含んだ、果物の皮などを野菜くずが多量に入っているからです。ゴミの水分が多いと、燃えにくくなり、清掃工場の焼却炉も大変です。焼却に使う燃料(灯油)は夏場になると、一年間で使う燃料総量の約5割も使ってしまうことになる。

焼却の費用 夏は激増

燃やせるゴミの袋の口はきちんと結んで、ゴミが散乱して、ゴミ集積所近くの人を不快感を与えないよう、心掛けましょう。収集日でもないのにゴミを出したり、他のゴミ集積所に越境持ちこみすることもやめましょう。

▼詳細：環境第一課



ゴミの協力

▼詳細：環境第一課



ほくらの図書館ができた。読書のあとはプールでひと泳ぎ。

東部スポーツパーク 図書館分館を併設

体育館・プールがオープン

高塚新田の東部スポーツパーク内に建設中だった、体育館・図書館分館とプールが完成。体育館・図書館分館は七月八日にオープン、二十日(予定)からはプールも利用できます。これらの施設は、地元住民のご理解のもとにすすめている仮称・松戸市衛生処理場(今冬稼働予定)建設に伴う、地元への還元施設ともいえるべきです。いままでは体育施設に恵まれなかった東部地区のみ皆さんのご利用をお待ちしています。

スポーツや 会合に

えましよう。

▼場所：高塚新田四二七番地

体育館の建物は鉄筋コンクリート二階建てです。二階はバレーボールコート、二面、バスケットコート一面を持つ体育室のほか、更衣室、シャワールームを完備。二階は地域の会合や趣味の集まりに使える会議室(講座室)・和室(二十畳)に加えて、市内十一番目の図書館分館を併設。いわばスポーツと文化のドッキングした多目的施設とい



こども用

プールもあるよ

体育館の隣にはプールができました。タテ二十五メートル、横三十五メートル、幼児向き浅池があります。入場料：①一般(高校生以上)二時間百円②幼児、

楽しみなプール 守って欲しい公害基準

杉野道子さん
高塚新田

東部スポーツパーク付近の住民の声を聞いてみました。



衛生処理場の中にプールや体育館が出来るのは知っていません。ドラムカンの本数では完一千三百八十本にもはります。清掃工場としては、市内各地から収集されてくるゴミの水分が、一滴でも少なければ少ないほど助かるのです。

スイカは 紙に包んで

スイカは夏の味覚の王様です。スイカは九八割が水分なので、夏場のゴミの中でも悩みの王様です。スイカなど、水分の多い果物のゴミは、一晩おいてから水を切り、できれば、不要な紙でくるんでからゴミ専用紙袋に入れるよう心掛けてください。

袋の口は きちんと結んで

燃やせるゴミの袋の口はきちんと結んでください。ゴミが散乱して、ゴミ集積所近くの人を不快感を与えないよう、心掛けましょう。収集日でもないのにゴミを出したり、他のゴミ集積所に越境持ちこみすることもやめましょう。

▼構造：鉄筋コンクリート造り二階建て(一部鉄骨造り)
▼建物延べ面積：千八百三十六・〇(八平方)
▼使用料：(一)内は夜間使用時間一時間当たり五百円(二)コート一面千円(千五百円)
▼会議室：二百円(三百円)・和室：二百円(三百円)
(月曜日休館)

▼開館日時：七月二十日(予定)八月三十一日。①午前九時～十一時②正午～午後二時③午後二時～五時
▼開館時間：火曜・土曜日午後零時三十分～五時。日曜日は午前十時～午後五時。
▼開館時間：火曜・土曜日午後零時三十分～五時。日曜日は午前十時～午後五時。
▼詳細：東部スポーツパーク ☎91-094四番

江戸川で松戸花人大会

8月2日 “ゆかた”に“うちわ” “げたばき”が似合います

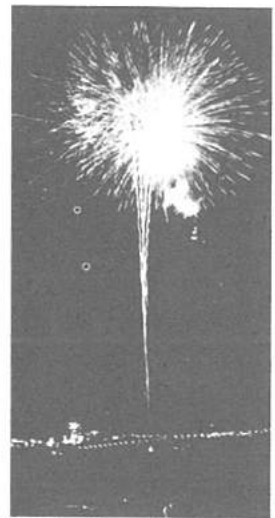

真夏の夜空にパッと広がる花火...思わずため息が

夏の夜空を美しく彩る花火大会が今年もおこなわれます。涼風が吹く江戸川土手で楽しんでみましょう。

日時：八月二日(土)午後七時三十分から九時。雨天兼天の場合は八月三日(日)または九日(土)、十日(日)に順延

場所：樋野口地先江戸川河川敷。打上げ場所：三郷市東京スポーツグラウンド

注意：自動車・自転車での見物はできません。幼児の洋服・ゆかた等に、住所・氏名・年齢の札をつけてください。

当日午後六時三十分～十時まで交通規制がかかります。葛飾橋手前から葛飾橋松

備って腹に食べさせてしまいました。その頃は人魚を食べたために八百年も長生きし、比

八百比丘尼の話

むかし、風早神社の前の六軒新田の六人が、上本郷の長者屋敷の庚申講によばれました。

出かける前に一人が屋敷へ行って出される料理をみると、人魚の料理が出るということがわかりました。そこで、みんなで相談して料理は食べないで帰りに捨ててしまおうということになりました。

ところが、六人のうち一人だけは耳が不自由だったので申し合わせがはつきりわからず、人魚料理を持ち

上本郷の七不思議(中)



伝説と民話

(3)

丘尼とよって若狭の国に住んだといわれています。後に千駄堀の人が旅に出た時、この年老いた比丘尼

に会ったということでした。上本郷の花台に樹齢一百年の一本の老松がありました。

ゆるぎの松 この幹を撫でると松の太木はぐらぐら揺れ動いた。この松をゆるぎの松というようになり、ゆるぎの松という名は、水戸黄門がつけたと言われている。

この松は大正の未頃枯れてしまつて其の後は根だけが残つていたといふことです。(松戸の歴史案内より)



にいたる道路は進入禁止になります。左図の黒い部分の道路(ただし緊急用務車等)を除く。詳細：松戸商工会議所会館64(一三二一七番へ)

楽しい花火も：取り扱いを誤ると火災やケガのもと。夏は花火のシーズン。夕方に飛び散る花火の美しさに子供も興奮しがちです。花火の不始末による火災も多くなつていいます。花火で遊ぶ時は、大人がつきそい、事故の起こらないよう注意しましょう。(松戸市消防局)

市政モニターが施設見学



熱心に見学するモニター清掃工場で

コースは健康増進センター→消防本部→ゴミ選別センター→運動公園→清掃工場の順。いずれも市民生活に密着したものにだけに、モニターのみ皆さんの関心も高く、熱心に見学していました。今回はお二人のモニターの体験記を紹介いたします。

すばらしい施設にびっくり 健康増進センターは、市民の健康づくりに欠かせないすばらしい施設でした。運動公園のりっぱさにもびっくり。消防本部も見学しましたが、消防車や救急車の依頼電話を同時に受ける所としては、指令室が手狭な感じもしました。ゴミ選別センターは、家庭から捨てられた資源ゴミを選別する所ですが、まだ使えそうな鉄や自転車、布団などを分け、消去するなど、環境保全には大変気を配っているようでした。

見学した施設のうち特に心を引かれたのは清掃工場でした。これを運営する職員のご苦労は想像以上のものであろうと思つた。粉じん、騒音、排水、廃棄物の処理はもちろん、環境保全には大変気を配っているようでした。松戸市に生活を営む者として清掃工場をはじめ、市の施設を一人でも多くの人が見学されるようおすすめします。



津田貞太郎さん



坂田佳子さん

お勧めしたい 清掃工場の見学 監査対象事項(配当)の執行状況(共通事項、使用者の手数料の収納状況、学校に対する手数料配分及び執行状況、学校用物品の共同購入状況(産務課)、教育施設及び用地の維持管理状況、施設台帳の整備状況(施設課)、教職員及び児童生徒の状況(学務課)児童・生徒の長欠者対策の状況(指導課)、児童・生徒の保健対策状況(保健体育課)、教育相談の状況(教育研究所)、社会教育関係団体に対する育成指導状況(社会教育課)、体育施設の管理運営状況(市民スポーツセンター)、各教育館・公民館・文化ホール・青年会館の管理運営状況(図書課)、公民館(図書を含む)、センター)備品(図書を含む)、台帳の整備状況、実験用劇毒物の受取及び保管状況(要保護)、準要保護児童・生徒に対する扶助費の支給状況(各小中学校共通)、手帳及び使用料の収納状況、備品購入及び備品台帳の整備状況、実験用劇毒物の受取及び保管状況(市立)

監査結果の公表

昭和五十五年年度定期監査結果の概要を次のとおり公表します。昭和五十五年六月二十五日 松戸市監査委員 横尾 和夫 渡辺 将勝

監査の結果、監査の結果は、おおむね適切と認められた。なお、次の諸点につき配慮されるよう要望する。 ①消耗品 備品の共同購入については、今後とも積極的に実施され、算の効率的執行に努力されることが、これが各小中学校に対する指導についても引続き配慮されるよう要望する。(庶務課)

監査対象事項(配当)の執行状況(共通事項、使用者の手数料の収納状況、学校に対する手数料配分及び執行状況、学校用物品の共同購入状況(産務課)、教育施設及び用地の維持管理状況、施設台帳の整備状況(施設課)、教職員及び児童生徒の状況(学務課)児童・生徒の長欠者対策の状況(指導課)、児童・生徒の保健対策状況(保健体育課)、教育相談の状況(教育研究所)、社会教育関係団体に対する育成指導状況(社会教育課)、体育施設の管理運営状況(市民スポーツセンター)、各教育館・公民館・文化ホール・青年会館の管理運営状況(図書課)、公民館(図書を含む)、台帳の整備状況、実験用劇毒物の受取及び保管状況(要保護)、準要保護児童・生徒に対する扶助費の支給状況(各小中学校共通)、手帳及び使用料の収納状況、備品購入及び備品台帳の整備状況、実験用劇毒物の受取及び保管状況(市立)

監査の結果、監査の結果は、おおむね適切と認められた。なお、次の諸点につき配慮されるよう要望する。 ①消耗品 備品の共同購入については、今後とも積極的に実施され、算の効率的執行に努力されることが、これが各小中学校に対する指導についても引続き配慮されるよう要望する。(庶務課)

監査の結果、監査の結果は、おおむね適切と認められた。なお、次の諸点につき配慮されるよう要望する。 ①消耗品 備品の共同購入については、今後とも積極的に実施され、算の効率的執行に努力されることが、これが各小中学校に対する指導についても引続き配慮されるよう要望する。(庶務課)

監査の結果、監査の結果は、おおむね適切と認められた。なお、次の諸点につき配慮されるよう要望する。 ①消耗品 備品の共同購入については、今後とも積極的に実施され、算の効率的執行に努力されることが、これが各小中学校に対する指導についても引続き配慮されるよう要望する。(庶務課)

監査の結果、監査の結果は、おおむね適切と認められた。なお、次の諸点につき配慮されるよう要望する。 ①消耗品 備品の共同購入については、今後とも積極的に実施され、算の効率的執行に努力されることが、これが各小中学校に対する指導についても引続き配慮されるよう要望する。(庶務課)

監査の結果、監査の結果は、おおむね適切と認められた。なお、次の諸点につき配慮されるよう要望する。 ①消耗品 備品の共同購入については、今後とも積極的に実施され、算の効率的執行に努力されることが、これが各小中学校に対する指導についても引続き配慮されるよう要望する。(庶務課)



宮武伊佐美さん
小金原団地7-1-602号

初めまして4月に大阪から越して来た宮武です。生まれて初めて大阪から出たもんやから大阪弁がぬかぬかしてよ。家族は主人と子ども2人の4人です。この子(岳ちゃん4ヶ月半)は1ヶ月半で大阪から連れてきたんやから、松戸の子になるのかな。上の子(ゆかちゃん)は貝の花小の1年生。もうすつがこつちになれて、この辺のことは私よりよくわしいんやカナ(笑)。松戸といつてもここらへんしか知らんけど、縁が多くて本当にいい所と思う。前も千里ニュータウンの団地やったけど、こつちの方が物価も安いし落ち着きがあるワ。

縁が多く物価が安い街



主人に言わせると最大の欠点は、食物屋さんの味がおいしいけど(笑)。まだ、この子が赤ちゃんやから、家族でどこへも行くチャンスがないんやけど桜まつりですか？来年4月やったらこの子も歩くやろうし、楽しみにしています。この夏は、こつちの団地まつりを見て、大阪へ帰ろう思うてます。おばあちゃんかぎつと首を長うてこの子らを待つてるやろうネ……。え、主人のこと？平凡なワラリーマンですよ、いややワもう聞かんといってください。何はともあれ、松戸の皆さん、よろしくお願ひします。

かしこい消費者のためのQ & A

訪問販売の契約解除
四日以内なら可能

問 セールスマンの強引さや、口車に乗せられて購入した商品が本当に必要か冷静に考え直す期間の意味で、契約した日を含め

答 書面で契約の解除・撤回

問 四日以内に所定の手続きを

答 購入者が営利目的に用いる商品。○訪問法で指定する四十三品目以外の商品などの場合はクーリング・オフが適用されませんのでご注意ください。問 クーリング・オフの所定の手続きとは、どのようなことですか。

訪問販売には、便利な面がある一方、 unnecessaryなもので買ってしまった後悔するケースも多いものです。そこで、今回は契約後でも四日以内なら解約できるクーリング・オフ制度を問答形式で紹介しましょう。

申込届出通知
契約解除
購入者の住所、氏名
被通知人
販売会社代表取締役
昭和0年0月0日付
貴社のセールスマン(氏名)と契約を締結しました。(商品名)の購入を、訪問販売者等に関する法律(第6条の規定)により撤回・解除します。(代金の一部を支払った場合は、当該契約に際し支払った金額も返金させていただきます。)

の申し入れをします。通知文はつぎの記述例を参考に、内容証明郵便で送付してください。

問 クーリング・オフの効力は、契約解除のほかにかまかあるんですか。

答 訪問法で契約解除以外のクーリング・オフの効力として次のことが約束されています。

○損害賠償や違約金を請求されない。

○引取り費用は業者の負担

○支払済みの代金は滞滞なく全額返還される。

問 訪問販売の契約に限らず、解約は簡単にできるものと思っていましたか？

答 そのとおりです。訪問販売の契約に対しては次のことを頭に入れておきましょう。

○必要かどうか、自分の意志をはっきり伝えること。

○契約をする羽目になっ

不用品交換情報

◎今回掲載分の紹介

- ◆申込方法：七月二十五日まで必ずハガキで申し込んでください。ただし、一人一品に限ります。(当日消印有効)
- ◆希望品①住所②氏名③電話番号を明記してください。(食料品・衣料品は扱いません。)
- ◆相手の紹介：申込者多数の場合は抽選を行い、結果を七月三十日に当選者のみに電話で連絡します。
- ◆申込先：根本三三七七五松戸市役所消費生活課不用品交換情報担当

譲ります

- ◆家具類 ◆食器戸棚(幅90高170奥行40)五千元。(幅76高115奥行30)八千元。(幅76高115奥行30)六千元。整理ダンス七段(幅90高130奥行40)五千元 ◆セグダアルベッド五万円 ◆ソファアーベッド八千元 ◆食卓

市場情報

〈野菜〉キヌワリ、レトマ、レクスなど高原物の出荷が盛況で、枝豆が最盛期で入荷も順調の見込み。青味のつよい味、大きめの物を選ぶのがユツです。

〈果実〉千葉、茨城産のスイカ、山梨のデラ(ぶどうの一種)、桃、プラムが主力商品で、空梅雨のため、

味は非常に良く、量も豊富です。

〈水産〉盛漁期に入ったスルメイカは、但馬方面、紀路方面からと日増しに増えつつあり、下旬には三陸方面から入荷になり、カツオは、遠州灘から北上しつつあり、魚価は悪化している。油がシユンのもより一段とおいふなり。また、選ぶコツは「えらぶりがたたく傷のないもの」を。さしみやたたき、煮もののはか内臓は塩辛になります。

(松戸市公設地方卸売市場分場調べ)

ハガキで申し込んで下さい

- ◆三点セット二万五千円 ◆ソファマットレス五千元 ◆本箱(幅100高150)千円 ◆座卓(天然木)五万円(新品) ◆電気製品類 ◆冷蔵庫(冷凍庫)四万五千円 ◆七千円 ◆洗濯機三千元 ◆白黒テレビ三千元 ◆電子ジャー・五千円 ◆保温ジャー・二千円 ◆おむつ乾燥機一万円 ◆布団乾燥機ケース付一万五千円 ◆ビデオオコナー(台付)十六万五千円 ◆超音波加湿器一万三千元 ◆炊飯用品(軽車両) ◆バイク300cc ◆自転車十八インチ女児用 ◆五千円 ◆点二六インチ五千円 ◆ベビーカー無料 ◆五千円 ◆二点 ◆ベビーカー四万九千円 ◆五千円 ◆二点 ◆一万円 ◆ベビーカー五百円 ◆楽器・スポーツ用具・文具他 ◆オルガン・トランプ ◆文楽他 ◆九万九千円 ◆ドレス二枚 ◆用器具三万円 ◆ゴム製つり用二人乗ボート五万円 ◆ゴムボート四人乗ボート五万円 ◆スキー板100cm スキー靴24cm ◆七千円 ◆スキーカメラ三万五千円 ◆日用雑品都府市用 ◆湯沸器五千元 ◆オーブン一万五千円 ◆ガステー

◎次回掲載分申込み

- ◆申込先：消費生活課内線三二二番までお問い合わせください

あなたの健康

微熱・寝汗について

微熱(三七・一〜三七・三度)とか寝汗は、生理的なものか病的なものか判断が難しい場合があります。簡単に説明してみます。

〔微熱〕わきの下で三六・五度、直腸では三七・五度と計る場所が異なります。微熱は色々の条件によって出て来ます。同じ条件でも人によって違います。日当たりのよい所にいた場合、運動した後、食事の後、怒ったり泣いたりした後も体温は上がります。ですから学校の時などこのような条件への配慮が必要となります。

女性は生理との関係がありますが、特に注意して下さい。

空腹時に一日三回ずつ、毎日一ヶ月以上体温を計って、健康基礎体温表を作り、平温と微熱期の二相性のあることをよくみこんでおいてほしいものです。

本態性高体温と違って健康者の平均より常に高く、三七・一〜三七・二度程度の人もあります。

しかし微熱をみたらまず異常なものとして注意深い観察が必要です。

〔寝汗〕暑い時には皮膚にある「暑さを感じる感覚器」が刺激され、また何らかの原因で体温の放散が障碍(がい)されたり、運動などで体温が上がると汗を調節する発汗中枢が活動を始めます。

発汗中枢は全身の皮膚に分布する二百〜三百万もの汗腺(せん)に対し、交感神経を介して汗を分泌するよう命令を出します。

しかし、発汗中枢の活動は高等な精神作用を受け、高次脳機能の支配を受けており、大脳の活発な時(目覚めている時)は、そこから発汗中枢に対し常に抑制命令が出されているのです。

ですから睡眠に入ってから、脳の活動が低下すると抑制作用が弱まるので、発汗中枢が活動し易くなり発汗が容易に起こることになります。

子供が就寝後間もなく大量の汗を出すのは、このような体の組立て(機體)によるものです。

しかし病的な原因(肺結核やうくまくなど呼吸器病に多い)で発汗中枢が興奮しやすくなっている時は、寝汗も一層起こりやすくなります。

分泌された汗は蒸発して体温を奪うことになり、低下している時に起こる汗です。それによる寝汗などに注意が必要です。

微熱とか寝汗は病的かどうかの判断が難しい場合が多いので、おかしな感覚器が刺激され、また何らかの原因で体温の放散が障碍(がい)されたり、運動などで体温が上がると汗を調節する発汗中枢が活動を始めます。

(松戸市医師会)



会場：運動公園卓球室
練習日：毎週火・木曜日
午前九時～午後一時
対象：一般家庭婦人
指導：朝倉里子
会長：連絡先：寛 七子

松戸卓球クラブ 火木会



技術面では、会員の約八〇%が初心者のため、基礎的な段階から扱...

松戸のひと

「郷土の貴重な文化財を守る」ときつと私の宿願なんですよ。ねえ、紙製...

「この頃からくる日暮る日も家の近辺で出土した土器類を拾ってきては...



郷土の文化財を守る

血が逆流する思いだったです。この言葉は、湯浅さんの若き日の一日を彷彿させる...

私設、下総郷土史料館館長

湯浅喜代治さん (57歳)

所在地：紙敷向九一... 開館時間：午前九時～午後四時

消費者の声

プラインシットを「ご存じ」松戸 秋元玲子

Advertisement for coffee with a price reduction from 450 to 45 per 100g.

思うときにあらず、少量の方が安かったりすることが意外あるものです。

「消費者の声」募集
消費者の声を募集し、体験など、生活に関連したテーマで...

格表示、つまりユニット・プラインシットが注目されているのです。

松戸クロッキーの会
練習日：毎週全曜日午後6時30分～8時30分

矢切児童合唱団
日時：毎週土曜日午後2時～3時

古ヶ崎ペンクラブ
会場：古ヶ崎市民センター
日時：毎月2回、日・木曜日

青年社交ダンスサークル
練習日：毎週火曜午後6時30分～9時

告知板
みのり台混声合唱団
日時：毎週全曜日午後7時～9時

馬橋ペン習字サークル
日時：毎月第2、3、4木曜日午前9時～正午

松戸園芸クラブ
日時：毎月第3木曜日午後6時30分～8時30分

常盤平女声合唱団
練習日：毎週火曜日午前10時～正午

いずみペン習字サークル
日時：毎月3回の水曜日午後1時～3時

指圧教室
日時：毎月第1、3木曜日午後1時～4時

女声合唱団 松の実コーラス
日時：毎週水曜日午後1時～4時

灯ペン習字サークル
練習日：毎月第1、3火曜日(月2回)、午後7時～9時

消費者講演会
「現代の食生活を考える」
◎日時：7月30日午後1時30分～3時

松の美会、デッサン教室
日時：毎月第2、4土曜日午前中、第3土曜日(外スケッチ)

音楽の広場

- ▶日時…7月29日(火)午後1時30分～3時30分
- ▶会場…市民会館音楽室
- ▶講師…工藤和栄氏
- ▶対象…一般市民(参加自由)
- ▶詳細…社会教育課☎内線464番

手品教室(第1回)

- ▶日時…8月10日(日)午後1時～4時
- ▶会場…市民会館
- ▶対象…小学校6年生以上の初心者、40人
- ▶教材費…1000円
- ▶申込先…松戸奇術会・岩田☎62-2715番

千葉盲学校生徒の陶芸展

- ▶期日…7月27日(日)
- ▶時間…午前9時～午後4時30分
- ▶会場…千葉県立美術館(千葉市中央港1-10 ☎0472-42-8311番)
- ▶展示作品…粘土による立体造形など約60点
- ▶詳細…千葉盲学校☎0434-22-0231番



母子寡婦家庭和裁教室

- ▶期日…8月3日～9月14日の毎週日曜日
- ▶時間…午前9時～午後4時
- ▶会場…総合福祉会館内母子福祉センター
- ▶内容…女物ゆかた、またはワール着物
- ▶講師…貝原隆子先生
- ▶受講料…無料(材料費は実費)
- ▶持参するもの…裁縫道具一式、筆記具
- ▶申込先…8月2日までに総合福祉会館内母子福祉センター☎68-1241番

小唄の会

粋な隠し芸をー

- ▶日時…7月24日(木)、午後6時～9時
- ▶会場…市民会館第5会議室
- ▶会費…200円
- ▶詳細…奇声芸能研究会・栗田南輝☎65-0422番

行政書士試験

- ▶試験日時…10月19日午前9時～正午
- ▶会場…千葉工商高等学校(千葉市穴川1-5-21)
- ▶受験資格の認定期限…8月20日
- ▶受験書類の提出期間…9月16日～9月20日
- ▶提出先…詳細…千葉県総務部文書課(千葉市市場町1-1、〒260-91、千葉中央郵便局私書箱40号、☎0472-23-2160番)へ

明治大学 松戸市民公開講座

- ▶テーマ…激動する80年代の社会と文化
- ▶日時…8月2日、9日、16日、いずれも午後2時～4時
- ▶会場…ポルテ9階
- ▶講師…木村明生氏、藤田恭平氏、百瀬恵夫氏
- ▶入場…無料、参加自由
- ▶詳細…明大松戸学生会・山本☎41-0686番
- ▶ホトトギス俳句会
- ▶日時…7月27日午前10時30分～午後5時(句会開始は正午)
- ▶会場…戸定館
- ▶会費…句会のみ1000円、祝賀会参加者2500円(新同人、林克己氏、飯田よし江氏両合同祝賀会)
- ▶詳細…申込先…俳句会・飯田☎41-4328番

非破壊検査技術講習会

- ▶日時…7月21日(月)午前9時30分～午後4時30分
- ▶会場…千葉県機械金属試験場(千葉市天台町206)
- ▶テーマ…保守検査における非破壊検査および事故例
- ▶受講料…テキスト代として300円(当日徴収)
- ▶申込先…千葉県機械金属試験場溶接課(千葉市天台町206☎0472-52-2101～3番)

図書館

- ▶児童室は朝から開館に7月22日～8月30日
- ▶図書館本館の児童室は、夏休み期間中(7月22日～8月30日)の火曜日～日曜日まで、午前9時30分～午後5時まで開館します。
- ▶休館日…毎月曜日、月末日
- ▶詳細…図書館☎65-5115番

愛の献血

- ▶日時…7月26日午前10時～午後3時30分
- ▶場所…国鉄松戸駅西口
- ▶主催…献血推進協議会

お祭り

市のようす(7月1日現在)

人口	401,141人	(+ 432)	は前
男	202,892人	(+ 237)	前
女	198,249人	(+ 195)	月
世帯	128,010世帯	(+ 155)	比

●市役所(66)1111 根本387-5 ●常盤中央所(87)2131 常盤中3-30 ●小倉支所(41)5101 小倉まほけ丘3-1-1 ●小倉原支所(44)4151 小倉原6-6-2 ●六本支所(85)0113 五番六本543-1



明地区

バレーボール教室

- ▶日時…7月26、27日・8月2日(3回)午後1時～4時
- ▶会場…上本郷第二小学校体育館
- ▶対象…一般女子、家庭婦人、初心者歓迎
- ▶持参品…運動のできる服装、上ばき用運動靴
- ▶申込み…当日会場で
- ▶詳細…体育指導員・廣辺利信☎62-4731番

県民体育大会

予選バドミントン大会

- ▶日時…7月27日(日)午前9時～午後5時
- ▶会場…運動公園体育館
- ▶種目…一般男子ダブルス個人戦1部、2部、一般女子ダブルス個人戦1部、2部
- ▶対象…市内在住、在勤、在学者
- ▶参加料…1人500円
- ▶申込先…7月25日までに、ハガキに種目、住所、氏名、連絡先を明記のうえバドミントン協会木多見光男(平賀29-49)へ

バスケットボール

- ▶期日…8月3日、10日(日)
- ▶会場…運動公園体育館
- ▶参加資格…市内在住者により編成されたチーム(男子高校生は参加できません)
- ▶参加料…1チーム1000円
- ▶申込み…7月27日(日)までにチーム名、責任者氏名、住所、電話番号を明記のうえ、ハガキで千駄堀1431番地・第六中学校内鈴木剛まで(☎43-1208番)

オープン卓球大会

- ▶日時…8月24日(日)午前9時
- ▶会場…運動公園体育館
- ▶種目…一般男子・女子、30歳以上の男子・女子、40歳以上の男子・女子、50歳以上(各シングルストーナメント戦)
- ▶参加費…1人600円(1人2種目まで)
- ▶申込先…参加種目、住所、氏名年齢を記入し、参加費を添えて7月30日までに松戸北郵便局私書箱19号、松戸卓球協会まで(電話申込みは不可)
- ▶詳細…五十嵐一郎☎41-1111番

カヌー選手育成講習会

- ▶期日…8月14、15日の2日間
- ▶会場…流山市加1371(江戸川)
- ▶対象…中学生15人、高校生15人
- ▶費用…1500円(2日間)
- ▶詳細…松戸市カヌー協会・鹿野☎44-0751番(午後7時～10時)

身障者カヌー教室

- ▶カヌー競技は人間とカヌー(艇)が一体となって行うことはもちろんですが、上半身は特に腕の力が主で、下半身は膝で艇を抑える程度です。従って下半身が多少不自由な方(歩行できる程度)でも行えるスポーツですので、ぜひ、ご参加ください。
- ▶期日…9月か10月の1日(日程未定)
- ▶会場…松戸運動公園プール
- ▶時間…午前10時～午後4時
- ▶対象…中学生以上の男女で下半身の不自由な方
- ▶定員…20人
- ▶費用…500円(当日会場で)
- ▶持ち帰り品…トレーニングシャツ、パンツ(ジーパンでも可)、着がえ、運動ぐつ、タオル、弁当
- ▶申込先…鹿野☎44-0751番

文化ホール夏休み講座

=自由研究のすすめ=

- ▶期日と内容と講師…7月27日 = 「貝原の話」 倉田忠津子(文化ホール職員)、7月29日 = 「雲と天気」 池田学氏(気象大学教官) 7月30日 = 「松戸の緑となり」 高橋新(文化ホール職員)
- ▶時間…各回とも午後1時～3時
- ▶会場…文化ホール
- ▶定員…各回50人(定員になり次第締切ります)
- ▶申込方法…7月22日から文化ホール☎67-7810番で電話受付



交通安全のつどい

- ▶映画や護国術もあるよ!
- ▶入場…無料、定員は約120人。
- ▶※イスがありませんから、各自座布団など持参ください。
- ▶詳細…安全課☎内線306番

期日	時間	会場	プログラム
7月29日(日)	午後2時～4時	松戸市民センター	交通安全の話を聴く 交通安全映画「自転車の安全な乗り方」の正しい見方
8月6日(日)	午後10時～正午	小倉市民センター	交通安全映画「自転車の安全な乗り方」の正しい見方
8月6日(日)	午後2時～4時	小倉市民センター	マンガ映画「手びね二重丸」

水質検査

申込先 松戸市環境課☎61-1761(衛生会館内)

親子市政見学会

- ▶日時・定員…7月30日=20人、8月13日=20人、27日=20人、午前9時～午後3時(昼食は用意します)
- ▶見学施設…清掃1場ほか市施設
- ▶対象…小学生と親、中学生は個人でも可
- ▶申込先…7月26日までに、広報課(根本387-5市役所)へ往復ハガキに参加希望日、氏名、年齢、住所、電話番号を記入し申込みください。申込者多数の場合は抽せんになります。

夏休み子ども映画大会

- ▶期日・上映映画…8月20日=牙正、赤毛のアン、日本昔ばなし 27日=まがみ太郎、マジンガーZ、日本昔ばなし
- ▶時間…午前部=午前9時30分 午後部=午後1時30分から
- ▶会場…市民会館ホール
- ▶入場…各回先着申込み1200人まで(入場無料)
- ▶申込方法…1回について1枚の往復ハガキに住所、氏名、電話番号、希望日、午前、午後の別、人数を記入し、こども課(根本387-5市役所内)へ
- ▶詳細…こども課☎内線553番

55年度私立・幼稚園見募集について

- ▶松戸市内の私立幼稚園では56年度の園児を次のとおり募集します。
- ▶願書配布…55年10月15日以降
- ▶願書受付…55年11月1日以降
- ▶松戸市私立幼稚園協会 松戸市学校法人幼稚園協会

旧陸海軍看護婦実態調査を実施

- ▶かつて、陸海軍の病院などに所属して陸海軍看護婦として勤務された人々の実態について厚生省が調査を行います。
- ▶調査期間…8月末日まで
- ▶調査対象者…陸海軍看護婦として陸海軍の病院などに勤務したことのあるすべての人(ただし、日赤の看護婦であった人および調査の時点においてすでに死亡した人は除く)
- ▶調査方法…該当する人々に「旧陸海軍看護婦実態調査票」を配布し、記入していただきます。
- ▶詳細…振替課☎内線423番

水防演習

- ▶松戸市および流山市で組織している東葛中部地区連合水防団では出水期にあたり水防演習を行います。ご見学ください。
- ▶日時…8月6日(水)午前8時～正午
- ▶会場…江戸川河川敷(古ヶ崎野球場)
- ▶詳細…治水課 ☎内線567番

引越しは便利な国鉄コンテナのご利用を

- ▶引越しには、北海道から沖縄まで、いつでも使え国鉄コンテナの利用が便利です。
- ▶皆さんの大切な荷物を戸口から戸口まで安全正確にしかも速くお届けします。
- ▶くわしくは、国鉄隅田川貨物営業センターまで☎03-807-8384・8808番へ

休日医療体制

健康保険証を忘れずに!

- ▶緊急在宅当直 ☎午前9時～午後5時
- ▶休日診療所 ☎午前9時～正午
- ▶休日夜間急診診療所 ☎午後8時～11時
- ▶テレフォンサービス ☎66-0010番
- ▶衛生会館内 ☎68-3553番
- ▶衛生会館内 ☎68-3756番



暑さにまけるな!

ラジオ体操で体力づくり

暑も盛りのこのごろ、市内の公園や広場では、早朝ラジオ体操が盛んにまわっています。このラジオ体操でも、自ずから汗ばけ、汗ばけでも約2千人が参加してのラジオ体操が行われ、田朝ラジオから流れる音楽に合わせ、2、3、4、5、みんな元気いっぱいです。

8月のおはなし
キャラバン

期日	会場	時間
7日	天切町合宿社会館	午後3時 ~4時
8日	明市民センター	午後3時30分 ~4時
13日	図書館本館	午後3時 ~4時
14日	馬橋市民センター	午後3時 ~4時
20日	図書館本館	午後3時30分 ~4時
21日	八実市民センター	午後3時 ~4時
22日	小金市民センター	午後3時 ~4時

親子公害教室と稚魚放流
=冷房付大型バスで=

- ▶日時...8月11日(月)午前8時45分(市役所玄関前発)~午後4時
- ▶対象...小学校高学年以上の児童と父兄・50人
- ▶見学コース...野田しょう油工場六和クリーンセンター(清掃工場)の見学、江戸川で稚魚放流
- ▶費用...無料(ただし、弁当、水筒等は各自持参してください)
- ▶申込先...8月6日から市役所公害課江戸川を守る会松戸支部 ☎内線410番で受け付け。(先着順)

16歳以下
操作技術講習会

- ▶期日・会場...8月20日(水)常盤平市民センター、21日(木)松戸青少年会館(どちらか1日で可)
- ▶時間...午前9時~午後6時
- ▶定員...各20人
- ▶資格...16歳以上の市民
- ▶申込先...8月8日、午前9時から社会教育課 ☎内線464番で、先着順にて受け付け。

プラネタリウム

市会館
市民館

8月の一般放映日

- 8月中は、夏休みのため、相当の混雑が予想されます。そこで、毎月の放映日のほかに、水・木曜日を追加します(20人以上の団体は予約が必要です)。
- ▶一般放映日...水、木、土、日、(8月以外は土、日、祝日)
- ▶放映時間...午前10時、午後1時30分、3時30分
- ▶内容...夏の大三角彩、さい差運動他(約50分)
- ▶問い合わせ...市民会館 ☎68-1237番

青少年キャンプ大会

- ▶日時...8月23日(土)~24日(日)
- ▶会場...茨城県あすなろの里
- ▶対象...12歳以上~25歳未満の青少年(小学生除く)
- ▶定員...80人(先着順)
- ▶費用...3,000円
- ▶申込先...8月7日から参加費をそえて ☎内線553番へ申込みを。

六実高柳老人福祉センター いこいホーム

★ 松戸市クリンセンター内に、いこいホーム(六実高柳老人福祉センター)が完成、すでに開所しています。
★ お年寄りに健康で明るいひとときを過ごしていただく、と建設したものです。
★ お気軽にご利用ください。

のご利用を

いこいホームは、地元住民のご理解のもとにすずめい松戸市クリンセンター(旧称清掃第二工場)建設に伴う、地元への還元施設です。
建物は、鉄筋コンクリート造り平家建て。お年寄りのレクリエーションの場として、舞台付の大広間があります。舞台で汗かいたあとは浴室で汗を流せます。

ほかに図書室、機能回復訓練室、生活相談室、健康相談室、和室もあり、ご利用をお待ちしています。
〈概要〉
▼所在地：高柳字下瀬上一八三番地
▼開設時間：一般施設：午前九時から午後四時二十分
浴室：午前十時から午後二時まで(利用は無料)

▼休館日：月曜日、一月一日(三日まで)と十二月二十九日、三十一日(ただし市長が必要と認められた場合は臨時に休館日を変更することがあります)
▼詳細：いこいホーム(六実高柳老人福祉センター) ☎86-1347七八番

▼場所：千駄堀字堂面
▼埋立処分能力：七万八千八百立方メートル
なお、埋立処分されたゴミの流出を防止するためのえん堤が設置されています。(延長四百メートル)

六和クリンセンター
(清掃工場)
旧炉に電気
集塵機を設置

千駄堀に最終
処分施設が完成

排出されるごみ質の変動にそなえるため、旧炉を改造し電気集塵機を設置しました。
▼処理ガス能力：三万六千ノルマル立方メートル(湿りガス)
※以上の三施設は、年金積立金還元融資を受けて建設されました。

九月一日(防災の日)に 松戸市総合防災訓練を実施

関東大震災を
教訓に
「防災の日」

今から五十七年前の大正十二年九月一日午前十一時五十分関東大震災が発生し、関

東地方南部を中心に大きな被害をこうむりました。この苦い教訓を後世に伝えるため、松戸市の恐ろしさを再認識させるため、毎年九月一日を防災の日に指定しています。

訓練開始合図は花火と消防署のサイレン
訓練開始の合図として市内七消防署で斉にサイレンを吹鳴します。各家庭においても地震を想定し次のように初動態勢を取り、あわせて防災点検を実施して下さい。
①すばやく火の始末(ガス器具の元栓を締める)をする。
②丈夫な家具等に身を寄せる。
③非常持出品(水、食糧、懐中電燈、医薬品等)の確認。

清掃工場等の
名称が変更
環境関係施設の名称が一部変更になりました。
旧称：清掃工場 → 六和クリンセンター
旧称：清掃第二工場 → クリーンセンター
旧称：新衛生処理場 → 東部クリンセンター
旧称：小金原衛生処理場 → 小金原クリンセンター
旧称：新松戸終末処理場 → 新松戸クリンセンター

児童扶養手当が引き上げ 月額二万九千三百円に (児童一人目に対し)

児童扶養手当法の改正により八月分から手当額が引き上げられましたのでお知らせします。
▼支給資格：①離婚、死亡、生死不明、廃疾状態等で父親がいない十八歳未満の児童を扶養している母親または養育者の②所得制限額未満であること(下表参照)
▼手当月額：児童一人目：一万九千三百円、二人目五千円、三人目以降二千円加算

所得制限額

扶養人数	所得制限額(年間)
一人	一百万八千円
二人	一百万五千円
三人	一百万二千円

※なお、各種控除(寡婦、障害等)が別途あります。

▼申請手続き：持参するもの
①戸籍謄本と住民票謄本
②今年一月二日以降に市内に転入した人は前住所の役各一通
③詳細：授産課 ☎内線三五八

所から所得証明書を取り添付して下さい。③印かん
▼更新の届け出：児童扶養手当を中央会場として総合防災訓練を実施します。この訓練は、防災関係機関および常盤平地区自主防災組織の協力により、地震災害の発生を想定し、災害応急・復旧活動を行います。その他市立保育所、小中学校・市立高校を地区会場として避難訓練、防災講話を実施し、児童生徒に対して防災意識の啓蒙に努めます。

松戸市ではこの防災の日に金ヶ作公園(常盤平支所裏)を中央会場として総合防災訓練を実施します。この訓練は、防災関係機関および常盤平地区自主防災組織の協力により、地震災害の発生を想定し、災害応急・復旧活動を行います。その他市立保育所、小中学校・市立高校を地区会場として避難訓練、防災講話を実施し、児童生徒に対して防災意識の啓蒙に努めます。

松戸市身障運動者協会は、去る五月二十五日に結成されました。これは、市内に在住している身障者のうち、自働中免許を取得している人および自分で運転できないが家族の人が運転して通学、通勤している人が集まって結成したものです。協会では全

員を募集しています。
▼目的：交通法規を守り、安全運転につとめて自力更生福祉の増進を図ること。
▼会費：年額千円、入会金千円
▼詳細：松戸市身障運動者協会 会長橋本義治 ☎44-146六六番

〈簿記教室〉

▶日時とコース：◎初級(日商簿記3級程度) = 9月2日~11月7日の毎週火・金曜日。④夜コース：午前10時~正午。⑤夜コース：午後6時~8時。◎中級(日商簿記2級程度) = 8月26日~11月7日の毎週火・金曜日。午後6時~8時
▶会場：松戸商工会館・会議室
▶定員：両コースとも30人
▶参加費：初級=7,000円(テキスト代含む)、中級=10,000円(テキスト代含む)
▶申込先：松戸商工会議所 ☎64-3111番

街の話題

東部スポーツパーク内の
プールがオープン

東部スポーツパーク(高塚新田)内のプールが7月20日にオープン。真夏の太陽の下でプールサイドは元気に水しぶきをあげることが連日にぎわっています。



係から：付添い人でも、水着以外は、プールサイドに入れませんので注意してください。

大切に育ててネ... (小根本公園で)



涼を呼ぶスズ虫市民に配布
市では七月十日、一万七千匹のスズ虫を市民に配布しました。あいにくの雨模様でしたが、市内六ヶ所の配布会場には市民が大勢集まり、行列をつくるほどでした。

母親読書会

- ▶日時…8月21日(木)午前9時30分～正午
- ▶会場…市民会館第3会議室
- ▶テーマ…「山月記」中島敦著
- ▶講師…池山吉彬氏(県立船橋高校教諭)
- ▶主催…図書館・ともしび読書会
- ▶申込み…詳細…ともしび読書会・山田ひさ子☎85-0607番

くらしに役立つ電話展

- ▶日時…8月9日(土)、10日(日)午前10時～午後4時
- ▶会場…伊勢丹松戸店8階催物場
- ▶展示内容…各種通信機器等展示、実演、電報、電話に対する相談ほか
- ▶詳細…松戸電報電話局☎64-9025番

ガス展

- ▶期間…9月11日～9月15日
- ▶会場…伊勢丹松戸店9階
- ▶展示内容…ガス器具の安全使用の説明、都市ガスに関する相談受け付け、新ガス器具の紹介、料理講習会、抽せん会、手作りり教室ほか
- ▶詳細…京葉ガス松戸支社☎61-0211番



家庭婦人ソフトボール教室

- ▶日時…8月24日、31日、9月7日、午前9時～正午
- ▶会場…中部小学校校庭
- ▶対象…一般女子(中学生、生徒は除く)50人
- ▶参加費…無料
- ▶持ち物…スポーツのできる服装用具のある人は持参ください。
- ▶申込み…当日会場で受け付け
- ▶詳細…社会体育課☎内線564番

簡易保険健康マラソン関東大会

- ▶日時…10月10日(金)体育の日(雨天の時、10月19日(日)に延期)
- ▶会場…古ヶ崎野球場、江戸川周辺コース
- ▶種目…男女ペアで5kmまたは10kmの2種目
- ▶参加資格…男女とも満12歳以上の、ただし満14歳以下の方は10kmの種目には参加できません。
- ▶参加費…無料。参加者にはTシャツをプレゼントします。
- ▶申込方法…満12歳以上の男女のペアを1組として、所定の申込用紙(市役所受付および各支所郵便局窓口にて配布)またはハガキに住所、氏名、性別、年齢、電話番号、種目を記入し、8月31日までに下記へ申し込みを。
- ▶申込先…〒100、東京都千代田区大手町2-3-2、関東郵政局保険部、簡易保険健康マラソン実行委員会☎03-243-4655番へ



初心者点字講習会

- ▶対象者…初心者(なるべく学生、勤め人等で日ごろ受講の機会のない人)
- ▶日時…8月23日(土)午前10時から午後3時まで
- ▶会場…総合福祉会館・身体障害者福祉センター
- ▶講師…石渡日出梅(千葉県点字協会会員)
- ▶定員…20人(先着順)
- ▶持参するもの…筆記用具、ノート
- ▶参加費…無料
- ▶申込先…総合福祉会館・身体障害者福祉センター☎68-1241内線40番

視力障害者歩行訓練講習会

- ▶日時…8月17日(日曜日)午前10時～午後3時
 - ▶会場…総合福祉会館・身体障害者福祉センター
 - ▶対象者…市内在住の視力障害者および家族(定員40人)
 - ▶講師…市毛 榮先生(千葉盲学校)
 - ▶参加費…500円(昼食代含む)
 - ▶申込先…8月14日までに総合福祉会館・身体障害者福祉センター☎68-1241内線40番へ
- ### 松戸子ども劇場 高学年例会
- ▶日時…8月23日(土)午後5時30分開演(全費1,500円)
 - ▶会場…市民会館ホール
 - ▶内容…牡丹灯ろう・人形劇グループ、唄・林家正蔵
 - ▶詳細…松戸子ども劇場☎86-9154番

市立病院

診療日の休診について
市立病院皮膚科外来は8月11日(月)、14日(木)、16日(土)休診となります。

会費納入にご協力を 社会福祉協議会

松戸市社会福祉協議会は、市民の会費をもとに、福祉活動団体や福祉施設、生活に一時的に困っている人、身体障害者等に支援や助成を主に行っている法人団体です。
毎年7～8月には、会員から1世帯あたり100円の会費を分会長(市政協力委員)を通して納入していただいています。
未加入者には、この機会に会員になっていただき格別のご支援、ご協力をお願いします。
▶詳細…社会福祉協議会☎内線425番



<市立保育所臨時保母>

- ▶職種…代替保母
- ▶資格…保母有資格者
- ▶登録制…申込みにより名簿登録。
- ▶勤務先…市立保育所(20か所)
- ▶詳細…保育所課☎内線427番

<民間保育所保母>

- ▶資格…保母有資格者で、新卒者に限る
- ▶申込方法…松台保育園で履歴書持参または郵送
- ▶詳細…松戸市民間保育所協議会連絡事務所・松台保育園(市内松台610-1) ☎62-5536番

水の事故を防ごう

毎年、夏になると水の犠牲者が急増します。
昨年は6月～8月中に海や川、池、あるいは用水堰で亡くなったり行方不明になった子供(中学生以下)は全国で510人にもなっています。
夏休みを楽しみ過ぎるよう、水の事故には充分ご注意ください。

お知らせ

市のようす(7月1日現在) ()は前月比

人口	401,141人	(+ 432)
男	202,892人	(+ 237)
女	198,249人	(+ 195)
世帯	128,010世帯	(+ 155)

●市役所(66)1111 根本307 5 ●警備平安所(87)2131 舞盤平3 3 ●小倉支所(41)5101 小倉まよしつ3-1-1
●小倉支所(44)4151 小倉部6 6 ●六家支所(65)0113 五番六家543-1 ●馬橋支所(45)2131 馬橋2515-1

一中小企業技術顧問を派遣一

技術的諸問題の解決と向上を図るため

県では、中小企業が新製品、新技術の開発等にあたり直面する技術的諸問題を解決し、技術の向上を図るため「中小企業技術顧問派遣制度実施要綱」を定め、つぎのとおり実施することになりました。

- ▶実施時期…7月から実施中
- ▶技術指導の範囲…新製品、新技術開発等中小企業が独自では解決困難な技術的問題であって当該問題の解決が中小企業の技術向上に資すると認められるもの
- ▶技術指導対象企業…中小企業指導法第2条に該当する県内中小企業者、組合等。
- ▶費用…無料
- ▶技術指導の方法…指導依頼のあった企業の技術水準に応じて県の委嘱した技術顧問が生産現場および県の開放試験室において行います。
- ▶技術指導の期間…10日間
- ▶技術指導依頼申請受付場所…◎千葉市市場町1番1号・千葉県商工労働部工業課☎0472-23-2725番◎千葉市加曽利町889・千葉県工業試験場☎0472-31-4323番◎千葉市天台町206・千葉県機械工業試験場☎0472-52-2101-3番

「サマージャンボ宝くじ」引換えは8月19日から

一等3千円が百本もある「サマージャンボ宝くじ」(別称・市町村振興宝くじ)の引換えは8月19日(水)から9月5日(金)の午後3時まで、全国の宝くじ売場で代金と予約券により引換えます。抽選日は9月19日です。

8月文化ホールギャラリー

- 松戸市小中学校児童・生徒席書展…8日～10日
- モザイクと工芸展…15日～20日

県内読書会名簿をつくります

読書会グループはぜひ連絡を!

県立中央図書館と各市町立図書館が協力し、県内の読書会の名簿を作る準備が進められています。この名簿ができれば、読書会関係の行事案内や印刷物の発送がこれによって行われます。

また、公共図書館と関わりをもっていないグループは、県立中央図書館☎0472-22-0116番または松戸市立図書館☎65-5115番へご連絡ください。

申し込み受け付けます

「楽しい交通安全教室」

市内では子供さん、お年寄りの交通被害が非常に増加しています。松戸警察署では夏休み中の子供さんとお年寄りの交通事故防止のため自治会、町内会、老人クラブ、子供会等で交通安全教室を開催していただくよう希望しています。

申し込みがあれば、腹話術、紙芝居、映画などにより、子供さん、お年寄り、お母さん方が楽しみながら正しい交通ルール(正しい自転車の乗り方など)を身につけるよう指導します。

▶申し込み…松戸警察署交通課☎67-1111内線58番

休日医療体制

- ◆緊急在宅当番医…午前9時～午後5時
- ◆休日診療所…午前9時～正午
- ◆休日夜間急病診療所…午後8時～11時



愛の献血

- ▶日時…8月9日午前10時～午後3時30分
- ▶会場…松戸駅西口
- ▶主催…献血推進協議会

ぜひ、ご応募を!!

無りん洗剤使用推進ポスター

- ▶内容…川や海をきれいにする心(自然環境を含めて)、公德心を育てることを意図し、無りん洗剤使用の推進を呼びかけるもの。(作品中に「江戸川を守る会」の文字を明記)
- ▶応募資格…中学校生徒(1人1点)
- ▶色と大きさ…色は自由、大きさは45cm×30cm～55cm×40cm以内
- ▶応募上の注意…①作品の裏右下に住所、学校名、学年、氏名(ふりがな)性別を記入②応募作品はお返ししません③入賞作品の版権は主催者側に属し、作品は自由に利用いたします。
- ▶提出先…9月13日(土)まで公害課内江戸川を守る会松戸支部
- ▶詳細…公害課☎内線410番

タバコは市内で購入しましょう

健康保険証を忘れずに /
◆緊急在宅当番医…午前9時～午後5時



勉強になった夏の一日

今年も人気の親子市政見学会

夏休みの1日を利用して、市の施設見学をしていただく……すっかりおなじみとなった夏の親子市政見学会。

今年は特に人気が高く、3回の予定を5回に増やしたほど。

清掃工場、消防本部などを楽しく見学しました。

(写真は、健康増進センターでの肺活量測定)

省エネルギーにご協力

- ◆冷房温度は28度位に調節を
- ◆日よけやカーテンの上手な利用を
- ◆冷蔵庫は上手に使用を
- ◆お風呂は沸かし方に工夫を
- ◆洗たくは適量なまとめ洗いを
- ◆テレビなどの電化製品はこまめに点滅を



ご連絡ください

戦後、ソ連に抑留された軍人・軍属、一般邦人・遺族などが集まって活動しています。市内在住の人はぜひご連絡ください。連絡先：全国抑留者補償協会千葉連合会 松戸支部・石井末吉・秋山二〇二九 一八三三四番 平川光男・松戸一六六六二二二一九番

ソ連に抑留されていた 軍人・軍属・一般邦人・遺族

青少年会館第2期教室

- ▶ 期日…9月14日～11月23日 (10回・各日曜日)
- ▶ 対象…右表に記載の青少年で市内在住、在学・在勤の初心者
- ▶ 費用…教材費のみ。受講料無料
- ▶ 申込み…8月26日(火)～9月7日(日)午前10時～午後5時までに教材費をそえて直接申込み。(月曜休館) バトン教室は本人が直接申し込んでください。バトンのサイズを決めます。
- ▶ 詳細…青少年会館 ☎44-8556番

趣味を広げよう!!

科目	開講	対象	定員	費用	講師
男子柔道教室	午後1時～4時	3歳以上	30人	1500円	野村重雄氏
女子柔道教室	午後1時～4時	3歳以上	40人	2600円	野村重雄氏
親子柔道教室	午後1時～4時	3歳以上	25人	3000円	白米 隆之氏
親子将棋教室	午後1時～4時	3歳以上	30人	1人1600円	香月 聖之氏
親子書道教室	午後1時～4時	3歳以上	25人	1人500円	山平 貞四郎氏

- ▼ 第八回無妄会書道展…二十二日～二十四日
- ▼ 第七回松戸書道教育連盟展…二十七日～三十一日
- ▼ 全展京葉支部展…九月二日～七日

文化ホールギャラリー

8月

市長の窓

既に新聞紙上に報道されていることですが、即承知の届出をなすに、収入印紙、女子職員の公金積立金、不祥事件は、松戸市のイメージを失墜(ついで)し全く残念なことです。

今回の事件は、市民の方々が市へ納められる各種の納付金のうち、郵便局に納められたものを、市の指定金融機関である千葉銀行松戸支店に移し替える複雑な事務手続きの過程において、公文書偽造などの方法によって行われたものとの見受けられます。納めた市民の皆さんは、直接迷惑を及ぼさな

不祥事件について

官岡満寿雄

職員に任せ、一人の職員に任せ、内勤チェックがおろそかであったことは、弁解の余地がありません。郵便局にある松戸市の口座の残高を時々照合し、

不祥事件について

官岡満寿雄

問題を見出し、監査委員の調査を経て実態を把握(はあく)できたこと、表沙汰(きた)になる前に、市に実害が生じなかつたことは、幸甚である。しかし、事は重大で、事務の流れの再検討、職員の規律、部下の指導監督のあり方について、厳重に指示し、当然のことながら、かかる不祥事件が二度と発生しないよう対策をとるよう命じました。



住所変更の届出は忘れず正しく

住民基本台帳制度は あなたの権利・義務の土台です

市民の皆さんが住所などを変更したときは、次の届出をしなければなりません。届出は忘れず正しく行いましょう。

届出は原則として本人が行わなければならないが、世帯主がその世帯に属する人に代わって届出を行うこともできます。

また、その世帯に属する人が幼児などで届出を行うことができない場合には、世帯主が代わって行わなければならない。

住民基本台帳は、選挙をはじめ、住民としての権利や義務の基礎となり、また市町村が正しく行政を行うための基礎となる大切な公簿です。住所などを変更するときは必ず正しく正しい届出をしてください。

他の市区町村に住所を移すときは、現在住んでいる市区町村に対しあらかじめ届出をします。

その際は必ず届出証明書を受け取ってください。

他の市区町村から住所を移したときに行う届出です。転入の日から十四日以内に転出証明書を添えて届出してください。

他の市区町村に住所を移すときは、現在住んでいる市区町村に対しあらかじめ届出をします。

その際は必ず届出証明書を受け取ってください。

他の市区町村から住所を移したときに行う届出です。転入の日から十四日以内に転出証明書を添えて届出してください。

同じ市区町村内で住所を移したときに行う届出です。住所を移した日から十四日以内に届出してください。

世帯主が変わったときや、世帯の所属が変わったときに行う届出です。

世帯の所属が変わった日から十四日以内に届出してください。

世帯主が変わったときや、世帯の所属が変わったときに行う届出です。

世帯主が変わったときや、世帯の所属が変わったときに行う届出です。

世帯の所属が変わった日から十四日以内に届出してください。

世帯主が変わったときや、世帯の所属が変わったときに行う届出です。

世帯主が変わったときや、世帯の所属が変わったときに行う届出です。

世帯の所属が変わった日から十四日以内に届出してください。

世帯主が変わったときや、世帯の所属が変わったときに行う届出です。

世帯主が変わったときや、世帯の所属が変わったときに行う届出です。

世帯の所属が変わった日から十四日以内に届出してください。

世帯主が変わったときや、世帯の所属が変わったときに行う届出です。

世帯主が変わったときや、世帯の所属が変わったときに行う届出です。

世帯の所属が変わった日から十四日以内に届出してください。

世帯主が変わったときや、世帯の所属が変わったときに行う届出です。

大地震による被害が市内に発生したことを想定し、九月一日午前十時から午後五時五十分まで総合防災訓練を行います。

この訓練には、市、警察、消防などのほか、住民数千人の参加を予定し、本番さながらの訓練を計画しています。

会場は金作公園(常盤平支所)です。

地震発生を合図として、会場で花火を打ち上げるほか、市内七消防署でサイレンを鳴らします。

ご家族、ご近所でお集まりください。家庭内でも、この機会に防災訓練を試みませんか。

9月1日 総合防災訓練を実施



地震に備えよう

いざという時に、普段から備えを(八月六日、松戸、流山合同水防演習)

大地震が起きると、建築物の倒壊、火災の発生などのほか、電気、水道の供給不能や交通、通信の途絶など何種類もの災害が複合します。

身にせまる危険と情報不足のため思いもよらぬ大災害となる恐れが強いです。

地震災害が発生した時、その被害を最小限に食い止めるためには、防災関係機関だけでなく、住民による自主防災組織が何となくも力を発揮します。

日ごろから訓練を行い、いざという時に備えましょう。

(訓練想定)

九月一日午前十時、南関東を震源とする大規模な地震が発生。市内各所で被害が続き、死者が多数発生した模様。ただちに松戸市災害対策本部を設置し対応します。

〈家庭内の防災点検を〉

- まず、火を消し元栓を止めよう。
- プロパンボンベは固定してありますか。
- 倒れやすい家具を固定してありますか。
- 消火器は使えるようになっていますか。
- 非常持出し品を一か所にまとめてありますか。

▼詳細：防災課☎内線四九六番

同日市区町村内で住所を移したときに行う届出です。住所を移した日から十四日以内に届出してください。

世帯主が変わったときや、世帯の所属が変わったときに行う届出です。

世帯の所属が変わった日から十四日以内に届出してください。

世帯主が変わったときや、世帯の所属が変わったときに行う届出です。

同日市区町村内で住所を移したときに行う届出です。住所を移した日から十四日以内に届出してください。

世帯主が変わったときや、世帯の所属が変わったときに行う届出です。

世帯の所属が変わった日から十四日以内に届出してください。

世帯主が変わったときや、世帯の所属が変わったときに行う届出です。

同日市区町村内で住所を移したときに行う届出です。住所を移した日から十四日以内に届出してください。

世帯主が変わったときや、世帯の所属が変わったときに行う届出です。

世帯の所属が変わった日から十四日以内に届出してください。

世帯主が変わったときや、世帯の所属が変わったときに行う届出です。

同日市区町村内で住所を移したときに行う届出です。住所を移した日から十四日以内に届出してください。

世帯主が変わったときや、世帯の所属が変わったときに行う届出です。

世帯の所属が変わった日から十四日以内に届出してください。

世帯主が変わったときや、世帯の所属が変わったときに行う届出です。

同日市区町村内で住所を移したときに行う届出です。住所を移した日から十四日以内に届出してください。

世帯主が変わったときや、世帯の所属が変わったときに行う届出です。

世帯の所属が変わった日から十四日以内に届出してください。

世帯主が変わったときや、世帯の所属が変わったときに行う届出です。



仮称・小金(西側)市民センター完成予想図

市議会八月臨時会開会

八月八日開会され、仮称・小金(西側)市民センターの新築工事、第三中学校の増築工事などが審議されました。

市議会議長は、八月八日開会され、仮称・小金(西側)市民センターの新築工事、第三中学校の増築工事などが審議されました。

市議会議長は、八月八日開会され、仮称・小金(西側)市民センターの新築工事、第三中学校の増築工事などが審議されました。

市議会議長は、八月八日開会され、仮称・小金(西側)市民センターの新築工事、第三中学校の増築工事などが審議されました。

市議会議長は、八月八日開会され、仮称・小金(西側)市民センターの新築工事、第三中学校の増築工事などが審議されました。

市議会議長は、八月八日開会され、仮称・小金(西側)市民センターの新築工事、第三中学校の増築工事などが審議されました。

市議会議長は、八月八日開会され、仮称・小金(西側)市民センターの新築工事、第三中学校の増築工事などが審議されました。

市議会議長は、八月八日開会され、仮称・小金(西側)市民センターの新築工事、第三中学校の増築工事などが審議されました。

市議会議長は、八月八日開会され、仮称・小金(西側)市民センターの新築工事、第三中学校の増築工事などが審議されました。

市議会議長は、八月八日開会され、仮称・小金(西側)市民センターの新築工事、第三中学校の増築工事などが審議されました。

市議会議長は、八月八日開会され、仮称・小金(西側)市民センターの新築工事、第三中学校の増築工事などが審議されました。

市議会議長は、八月八日開会され、仮称・小金(西側)市民センターの新築工事、第三中学校の増築工事などが審議されました。

仮称・小金(西側)市民センターを建設

市議会議長は、八月八日開会され、仮称・小金(西側)市民センターの新築工事、第三中学校の増築工事などが審議されました。

市議会議長は、八月八日開会され、仮称・小金(西側)市民センターの新築工事、第三中学校の増築工事などが審議されました。

市議会議長は、八月八日開会され、仮称・小金(西側)市民センターの新築工事、第三中学校の増築工事などが審議されました。

市議会議長は、八月八日開会され、仮称・小金(西側)市民センターの新築工事、第三中学校の増築工事などが審議されました。

市議会議長は、八月八日開会され、仮称・小金(西側)市民センターの新築工事、第三中学校の増築工事などが審議されました。

市議会議長は、八月八日開会され、仮称・小金(西側)市民センターの新築工事、第三中学校の増築工事などが審議されました。

市議会議長は、八月八日開会され、仮称・小金(西側)市民センターの新築工事、第三中学校の増築工事などが審議されました。

市議会議長は、八月八日開会され、仮称・小金(西側)市民センターの新築工事、第三中学校の増築工事などが審議されました。

市議会議長は、八月八日開会され、仮称・小金(西側)市民センターの新築工事、第三中学校の増築工事などが審議されました。

市議会議長は、八月八日開会され、仮称・小金(西側)市民センターの新築工事、第三中学校の増築工事などが審議されました。

スポーツ情報

あなたもどうぞ

松戸市体育祭水泳大会

▷日時…9月15日(日)午前9時～午後4時30分

▷場所…新松戸スターランド

▷出場制限…市内在住、在勤者、1人2種目以内(リレーを除く)

▷費用…1人300円

▷申込み…8月31日までに相模台中央公園プール窓口へ直接参加費を添えて申し込んでください。

▷詳細…水泳協会・蓮田☎44-6640番(午後8時～10時)

相模台中央公園テニスコートと古ヶ崎河川敷野球場の受付の窓口は、8月1日から教育委員会社会体育課(市役所新館8階)になりました。

古ヶ崎河川敷野球場の土・日・祝日の公開抽選については、今までどおり市民スポーツセンターで行います。

▷詳細…社会体育課☎66-1111内線564番

簡易保険健康マラソン関東大会

▷日時…10月10日(金) 雨天の場合は10月19日(日)に延期

▷会場…古ヶ崎球場・江戸川周辺

▷種目…男女ペア 5km・10km

▷参加資格…男女とも満12歳以上の人。10kmは満15歳以上の人

▷参加費…無料。

▷申込み…満12歳以上の男女のペアを1組とし、申込用紙(市役所受付、各支所、郵便局で配布)またはハガキに住所、氏名、性別、年齢、電話番号、種目を記入し、8月31日までに〒100東京都千代田区大手町2-3-2、関東郵政局保険部、簡易保険健康マラソン実行委員会(☎03-243-4655番)へ

小中学校水泳大会

8月5日～6日、相模台中央公園プールで小中学校水泳大会がありました。小学校では松ヶ丘小が中学校では三中が総合優勝しました。

フォトニュース



馬橋支所が開所

市内5番目の支所・馬橋支所が8月11日開所しました。

場所は馬橋駅東口下車徒歩約10分。支所内には市民健康相談室もあります。お気軽にご利用ください。

(市長によるテープカット)

福祉年金受給者は

福祉年金証書の提出を

福祉年金が12月支払分から受けられるかどうかは前年の所得によって決められることになっています。

証書提出受付を次の日程で行います。各自指定の会場へおこしください。

本人の都合が悪い場合は、代理人でも構いません。年金証書を提出しないと12月支払分から年金が受けられなくなります。必ず提出してください。

また、本人、配偶者、扶養義務者の所得申告も必要です。申告もれの方は必ず市民税課へ手続してください。

▶詳細…国民年金課☎内線236番

全額負担し、来春、小学校に入学するお子さんの掛金は、半額の百八十四円です。申請時に係員に申し出てくださいます。

▶詳細…安全課☎内線三〇六番

月日	時間	場 所
9月3日(日)		根本内神社・バゲル流通センター
4日(月)		小金北小学校
5日(火)		松戸市立病院・松戸市立病院管理事務所
8日(金)	午後	松戸市立病院・中和幼稚園
9日(土)		五香公会堂・あさひ幼稚園
10日(日)	午後一時	高麗園地管理事務所
12日(火)		六実集会所
16日(土)	四時	矢切幼稚園
18日(日)		葛台市民センター・みどり幼稚園
22日(木)		吉がえ幼稚園
24日(土)		松戸神社・小山公民館
26日(日)		松戸農協六和支店

九月一日から受付

市民交通傷害保険

一日一円の掛金でおなじみの市民交通傷害保険の受付が、九月一日から市役所安全課市民課総合窓口、支所、出張所で行われます。

九月五日からは下表のとおり出張受付も行います。

年間一人、三百六十円の掛金で最高八十万円まで保障されます。ぜひご加入を。

この保険は一年間かけ捨てです。昨年加入した人も更新手続きをとってください。

▼加入資格：市内在住、在勤者(一人一口に限り)

▼掛金：二百六十円

▼内容：自動車、自転車、電車、列車などに乗って歩いて起きた事故、歩いていて車やトラックにぶつかった事故(飛行機、船舶の事故は除く)

▼有効期間：十月一日から来年九月三十日

▼もし事故にあつたら：必ずを發揮します。

日ごろから訓練を行い、いざという時に備えましょう。

(訓練想定)

九月一日午前十時、南関東を震源とする大規模な地震が発生。市内各所で被害が続き、死者が多数発生した模様。ただちに松戸市災害対策本部を設置し対応します。

〈家庭内の防災点検を〉

- まず、火を消し元栓を止めよう。
- プロパンボンベは固定してありますか。
- 倒れやすい家具を固定してありますか。
- 消火器は使えるようになっていますか。
- 非常持出し品を一か所にまとめてありますか。

▼詳細：防災課☎内線四九六番

官女の化けもの

むかし、雷神社が祀られていた、いかずち山に夜な夜な舞の舞を舞った官女のばけものがあらわれて人を驚かしたといわれています。このいかずち山は龍善寺の付近らしいが現在その位置ははっきりしません。なお、この雷神社と剣込石は現在、明治神社に奉納されています。

二つ井戸

上本郷の七不思議 (下)



伝説と民話

(4)

の水が澄んでいると隣の井戸の水が濁っていたといふこと。昔からこの地区では「二つ井戸」があるので、井戸を掘ってはいけないと言われていたとされています。

斬られ地蔵

本福寺内の胸に刀の疵のある石地蔵は、もと明治神社境内の地蔵院にありました。むかしこの境内で盆踊り

があった時、あやしい大男が突然入りこんで来て、いとも巧みに踊り出しました。これを見た一人の若者が怒って刀で斬りつけたところ、悲鳴をあげて姿を消してしまいました。翌朝みると寺内の石地蔵の胸に生々しい刀の疵とあつたので、驚いて地にひれ伏してあやまったといふことです。

富士見の松

本覚寺の南に一本の松の老樹がそびえています。その枝がいずれも富士山の見える西の方へ伸びているので、富士見の松といふ名がつけられたといわれます。

☆人口 (54年)

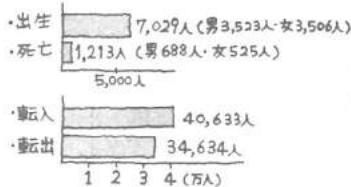

☆面積 (54年12月現在)

総面積 61.20km²

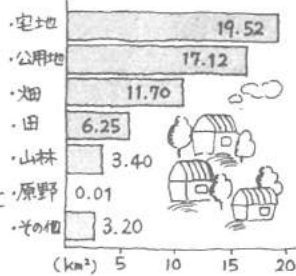

☆気象状況 (54年)



夏休み宿題トラの巻 松戸統計アラカルト

申告納付をお忘れなく

事業所税

8月中

特別土地保有税 (取得分)

六月決算の法人は八月が納付月です。
 ▼納税義務者：事業を行う法人または個人
 ▼課税対象：①事業所面積が千平方メートルを超えるもの、②従業員数が百人を超えるもの
 ▼税率：①一平方メートルにつき五百円、②従業員給与総額の1.5%

特別土地保有税(取得分)
 ▼対象者：五十四年七月一日以降市内に取得した土地の合計面積が今年六月二十日現在五千平方メートル以上になる土地の取得者(個人・法人)
 ▼税率：取得価額に二%を乗じた額から不動産取得税相当額を控除した額
 ▼納付期限：八月三十一日
 問い合わせは、税制課課税係(内線四九七番)

☆まつどの1日 (54年)



☆産業別事業所数 (54年6月現在)



☆人口のうつり変り

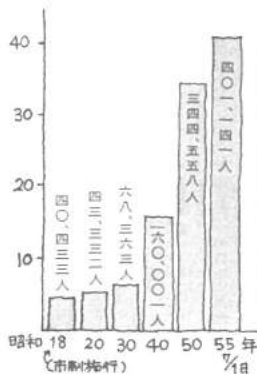

市民相談室では、各種の相談を受け付けています。

また、市民相談室以外にも専門相談を受けていますので、悩みごとや心配ごとがありましたらお気軽にご相談ください。

〈市民相談室のコーナー〉

- ▶一般相談…日常生活上の悩みごと、身の上、隣近所とのつきあい、離婚など簡単な法解釈を要する問題の相談。毎日午前8時30分～午後5時
- ▶交通事故相談…毎日午前9時～午後5時
- ▶登記相談…毎月第3金曜日午後

市民から直接受け付けます 法律等の市民相談案内

- 1時～4時30分
- ▶出張市民相談…六実支所=第1金曜日、小金支所=第2金曜日、常盤平支所=第3金曜日、小金原支所=第4金曜日、時間は午前10時～午後3時
- ▶市政相談…市への苦情、要望など。毎日午前8時30分～午後5時
- ▶行政相談…毎月第2・4日曜日 午前10時～午後3時
- ▶法律相談…毎週火・木曜日午後1時～5時。定員は1日8人以内
- 申込みは市民相談室(内線221番)
- ▶住宅相談…毎週水曜日午前10時～午後4時
- ▶発明相談…毎月第2水曜日午後1時～4時
- ▶税務相談…毎月第2金曜日午後1時～5時
- ▶消費生活苦情相談…毎週水曜日午前10時～午後4時
- ▶心配ごと相談…毎週金曜日午前10時～午後3時(第5金曜日除く)
- ▶人権擁護相談…毎週金曜日午前

10時～午後3時(第5金曜日除く) 会場は出張相談を除き、すべて市民相談コーナー(市役所1階です)

〈その他の相談コーナー〉

- ▶内職相談(市役所本館1階の内職相談コーナー)…毎週水・金曜日午前10時～午後3時
- ▶市民健康相談(本庁と各支所の市民健康相談室)…毎日午前8時30分～午後5時

- ▶教育相談(教育研究所)…受理面積は毎週月・水・金曜日午前9時～午後4時。予約制
- ▶年金相談(国民年金課)…毎日午前8時30分～午後3時
- ▶公書相談(公書課)…毎日午前8時30分～午後5時
- ▶経営相談(商工課)…毎月第1・3日曜日午前10時～午後4時
- ▶金融相談(商工課)…事業資金の融資などに関する相談、毎日午前8時30分～午後5時
- ▶家庭児童相談(福祉事務所内家庭児童相談室)…満18歳未満の児童の養育上お困りの人。毎日午前9時～午後4時。(内は相談所。土曜日は午後0時30分まで。



米本富美代さん

千駄堀1633-12

松戸の皆さんこんにちは / 私たち親子4人、主人の転勤のため、今年の3月末に徳島から引っ越してきました。

ここは運動公園が近くにあり、徳島台小学校、六中のちやうど真ん中にあるので緑が多い所でです。

お友達の紹介でここに決めたんですけど、家族全員とも気に入っています。

それから、学校の施設がとても素晴らしいのはビックリしています。

校舎は新しくして、鉄筋だし、全小中学校にプールと体育館があるなんて、松戸って、とても教育に力を入れている市なんです。



環境と教育

施設が素晴らしい

私も職業を持っているので、休みぐらししが子どもとゆつくり過ごせませんが、子どもも毎日楽しく学校へ行くので安心しています。

そうそう子どもにとって一つ残念なことがありました。

先月の9日に中学1年生の息子の自転車が高まれました。

その自転車は、子どもがお年玉や小づかいを何年もためて買ったものなんです。

車種はナショナルのクリックワフFセンサーです。この紙面をお借りして皆さんにお願いしたいのですが、ご一報いただけませんか

☎43-8762番

先刊に関するアンケート結果

合成洗剤 安く性能良いが汚染が心配

合成洗剤に対する関心が、全国的に高まっているなかで、市消費生活課では、洗剤についての市民意識調査(注)は、従来よりも消費生活モーター調査隊など八百人を対象に、アンケートを実施しました。回収数は四百三十、回収率は五四%でした。この集計が終わりましたので、結果の一部を紹介いたします。

せっけん使用ふえる傾向に

- ★衣料用洗たくに、主に何を使っていますか。
●合成洗剤六三%
●せっけん一六%
●合成洗剤とせっけんの併用二一%
●合成洗剤を使っている人は、せっけんと併用も合わせて、全体の八四%に達します。
★合成洗剤を使う理由は。
●汚れが良く落ちる 四八%
●お湯でなくても良くとれる 三七%
●習慣で三二%
●このほか、「種類が多く購入しやす」「すすぎが簡単」などがあげられています。
★合成洗剤に対する問題点は。
●洗いが環境汚染の原因と 六四%
●体にとって安全性が心配 三五%
●手荒れの原因と思 二〇%
★合成洗剤を使って、今まで
●汚れが良く落ちる 五八%
●環境を汚染することが少ない 五八%
●人体にとって安全だと 五八%
●手荒れがふれが少ない 五八%
●汚れが良く落ちる 三三%
●このほか、「習慣で 一〇%」「仕上がりが良い」六%があげられています。
★石けんを使いはじめた時期は。
昭和二十年代 九%
昭和三十年代 二二%
昭和四十年代 一一%
昭和五十年代 五二%
「ある」と答えた人の場合、台所用洗剤にその方が、衣料用をそれを上回っています。
身体的異常の内容としては、台所用洗剤で「手がかさかさになった」七三%、「湿しんができた」三三%、「皮がむけた」三〇%となっています。
★石けんを使う理由は。
●環境を汚染することが少ない 五八%
●人体にとって安全だと 五八%
●手荒れがふれが少ない 五八%
●汚れが良く落ちる 三三%
●このほか、「習慣で 一〇%」「仕上がりが良い」六%があげられています。
★石けんを使いはじめた時期は。
昭和二十年代 九%
昭和三十年代 二二%
昭和四十年代 一一%
昭和五十年代 五二%

何らかの身体的異常を経験したことは。
●ある 四八%
●ない 五二%
「ある」と答えた人の場合、台所用洗剤にその方が、衣料用をそれを上回っています。

総合的にみると、合成洗剤を使っている人も、せっけんを使っている人も共に合成洗剤による環境汚染や人体への影響を懸念しているという結果です。
また、実際に身体的異常を経験した人も決して少なくありません。
そうした問題とは別に、汚れが良く落ちるといふ機能性、価格が安いという経済性が重視され、昭和五十年代に入り、せっけんに切り替える傾向も強く、市民の洗剤に対する意識も高まってきているといえます。

市場情報

野菜は冷害で 価格が不安定
野菜主 北海道、東北、関東、北陸、東

果実 もも、ぶどうの露地ものの季節となり、大きさは中製品が中心となり、特に種ありのぶどうが多くなりお買得品となるでしょう。
水産 山陰沖から佐渡にかけての日本海、道東から三陸沖の太平洋と、ずるめいか豊漁で安値。刺身から天ぷらまで幅広く家庭料理に利用できます。ただし調理の際、煮すぎたり焼きすぎるとせっかくのやわらかさを失ってしまいますのでご用心を。
(松戸市公設本場調べ)

不用品交換情報

ハガキで申し込んで下さい

- ◎今回掲載分の紹介
▼申込方法：八月二十五日まで必ずハガキで申し込んで下さい。ただし、一人一品に限り(当日預印有効)
その際、①希望品名②住所③氏名④電話番号を明記してください。
▼相手の紹介：申込者多数の場合には抽選を行い、結果を八月三十日に当選者のみに電話で連絡します。
▼申込先：根本三八七-五松戸市役所消費生活課不用品交換情報担当
◎子供用品・軽車両類
●ハイクラスキハスラー250cc四万八千円・ホンダロードバード50cc四万八千円・ホンダM50六万五千円・ヤマハ50cc二万二千円・ミニサイクル一万二千円二人乗ベビー・三万四千円ベビーベッド無料・三万四千円ベビーバス無料・子供用食卓セット無料・四万二千円(衣類・入浴用品・文具他)
●スタイアール美容器具三万五千円・スターベル一万五千円・オルガン一万五千円・電圧調整器二万五千円・和文タイプライター付十三万五千円・世界文字全集50冊二万五千円(日用雑貨)プロパン

譲ります

- ◎次回掲載分申込み
譲りたい品物がありましたら、①品名②希望価格③氏名④電話番号を明らかにして、電話でお申し込みください。無料から一万円までの価格を要します。(衣料品は送料は掛りません)
広報まつど九月二十日号に掲載します。
▼申込先：消費生活課(内線三五七番)

あなただけの健康

33

プールの衛生

プールで泳ぐときは、エチケット、夏がやって来て、そのプールは伝染力の強い病原体に汚染されると集団発生が起きます。
(昨午六月、東京のプールで六百三十五人の咽(いん)頭結核熱の患者が出たうえ二次感染者が各所に発生しました。
プールで集団発生したり、伝染する病気の代表的なものには①咽頭結核熱(発熱と咽喉こう)②流行性角結膜炎(強い結膜炎)と大人ではほとんど角膜炎を併発)で、病原体はアデノウイルスといて強い伝染力をもっています。
その他、遊泳に關係する病には中耳炎や外耳炎などがあり注意の必要があります。
(プールの汚染)
プールは泳ぐ人が多くなればなるほど鼻汁や唾(た)液、毛髪や垢(あか)か、汗、ウイルスや大腸菌などで汚れがひどくなります。
咽頭結核熱の場合は全身症状がなくても、一ヵ月位は大小便にウイルスが証明されることがあります。
流行性角結膜炎の場合は尿や便にウイルスは排出されませんが、感染後まだ症状の出ない(潜伏期)の後半のときに目の分泌物中にウイルスが証明されることがあるので充分注意が必要です。
このように一見健康と思われ、伝染力の強い病原体を排泄(せつ)している人がいるので、プールの衛生は泳ぐときは次のことを必ず守ってください。
(プールの汚染防止)
①流行性角結膜炎にかかっているときや風邪の治ったあと、化粧(けいよう)のう)果がある場合は絶対にプールへ行かない②プールへ入るときは更衣場から出たら必ず便所へ行き排泄する「プールで泳ぐ人の二割は泳いでいるうちに排尿している」という報告がある③次いで足洗い槽(あしあらい)シャワー、陰部の洗浄を充分に行うこと④プール内で鼻をかんだり、タン、ツバを吐いたりしないこと
以上のことを守れば、一人が充分守れば、プールの汚染はかなり防げます。
(遊泳後の注意)
プールの水は種々の病原体などで汚染される危険性があるため、塩素消毒を行っている。プール使用中は残留塩素濃度が〇・四〜一・〇PPM(1PPMは百万分の一)に保たれることが望ましいとされています。
しかし、〇・PPM以上になると、しばしば目の刺激や結膜、鼻粘膜などが刺激されて炎症を起すことがあります。
したがってプールから出たら、水道水で髪と顔を洗い、うがい、洗顔をするのを忘れないうちに、そうすることによって、たとえ汚染されていた場合でも、かなり感染の防止が出来るのです。
(松戸市医師会)



会場：運動公園小体育室
 練習日：毎週水・金曜 日午前
 10時～正午
 対象：一般家庭婦人
 指導：中野綾子・勝間和子
 会長：連絡先…公文君子 ☎86
 155〇九番

松戸女子体操クラブ



昭和四十九年、教育委員会主催による女性体操教室が開催され、教室終了者の希望により「松戸女子体操クラブ」が発足しました。
 以来、若年層から高年齢まで幅広い六十人余りの人が、自転車、バス、徒歩などにより通っています。

体操クラブに通うことにより、健康に対する概念が一層強いものとして感じられ、また、リズム運動やウォークダンスにより、いかに生活の中に取り組み入っているかを感じとれる様になりました。
 トランポリン、ボール、縄

跳び、柔軟体操などで、手をつないだり、背中を押し合ったり、お互いに励まし合っている。流す汗がたいものです。
 健康とは精神的にも肉体的にも健全な時をいうのであれば肉体的にも充分体を動かしてそれにより、ストレスも解消できることになりましよう。

はかりを営業や取引証明に使用している人は、必ず定期検査を受けてください。
 なお、家庭で使っているキッチンスケールやヘルスメーターなどは、無料で検査します。

はかりの定期検査

検査会場	月日	時間
天 切 小 学 校	9月1日、2日	午前10時～正午・午後一時～三時
南 部 小 学 校	3日	
南 少 年 会 館	4日、5日	午前10時～正午・午後一時～三時
東 部 小 学 校	8日	
五 番 市 民 センター	9日、10日	午前10時～正午・午後一時～三時
古 ヶ 崎 市 民 センター	11日、12日	
常 盤 平 第 1 小 学 校	16日、17日	午前10時～正午・午後一時～三時
小 金 原 市 民 館	18日、19日	
小 金 原 小 学 校	24日、25日	午前10時～正午・午後一時～三時
市 民 スポーツセンター	26日	
馬 橋 交 差 所	29日、30日	午前10時～正午・午後一時～三時
市 民 会 館	10月1日、14日、16日、17日	
藤 台 小 学 校	6日、7日	午前10時～正午・午後一時～三時
中 部 小 学 校	8日、9日	
旭 ヶ 丘 小 学 校	13日	

松戸のひと

「文章は誰にでも書ける。プロのように上手に書けなくとも、自分たちの生活を記しておきたい……」
 そんな願いを込めて発行している「松戸ふだん記」中心となって活動しているのが山本主基生さん。
 山本さんが「松戸ふだん記」を発行したきっかけは、一年ほど前、書店でふと目に止めた一冊の本だった。自分史のすすめの1冊だれもが書ける文章！
 このタイトルに心惹かれ、一気に読破した時、山本さんは著者の橋本義夫さんに手紙を書きなげればと思ったという。
 それは、橋本さんの本に、文章を書くには、まず手紙から書くという一節があったからだ。
 そして、橋本さんとの手



紙の交流のなかで、全国各地に同じような仲間がいる事を知った。
 その仲間は、文章からレイアウトまで、自分達の手づくりで機関紙「ふだん記」を発行。そのグループは「北は北海道から南は九州まで二十三省を数えている」。
 山本さんは、生粋の国鉄マシニストとして、東京の田端機関区に勤務しながら、日曜日などは趣味の書道を近所の子ども達に教えている。
 「松戸ふだん記」は、松戸とつながっている。松戸とつながっている。松戸とつながっている。

庶民の暮らしを文章に…

「松戸ふだん記」を發行する
 山本主基生さん(51歳)
 現在まで第四号を發行。
 将来の夢は——
 「七十歳になつたら自分の人生を振り返り、歴史を本にまとめてみたいですね。そしてお世話になつた人に贈りたい。まだまだ若い世代、いまだに浅間台一四〇六

松戸子ども劇場

＝ 低学年例会 ＝
 ▶日時…9月2日(火)午後3時30分開演、9月3日(水)午後6時開演
 ▶会場…市民会館ホール
 ▶内容…「うめぼれうさぎ」「3びきのこぶた」(劇団風の子)
 ▶会費…1500円
 ▶詳細…松戸子ども劇場 ☎86-9154番

独文読書会

▶日時…毎週土曜日午後2時～4時
 ▶会場…馬橋市民センター
 ▶会費…月額1000円
 ▶連絡先…山内 ☎43-1235番

松戸児童合唱団

▶対象…小学校3年生以上の男女
 ▶練習時間…毎週土曜日午後3時～6時
 ▶会場…市民会館音楽室
 ▶入団説明会…9月6日(土)午後2時
 ▶連絡先…百武 ☎65-7489番

藤工芸無料講習会

▶日時と会場…9月24日＝小金原市民センター 9月25日＝六実市民センター、両日とも午前10時～正午まで
 ▶費用…無料(ただし材料費として500円負担)
 ▶持参するもの…ハサミ、メウチメジャー
 ▶申込先…若林 ☎88-0623番

告知板

サークル

小金原ジュニアコーラス

▶練習日…毎週土曜日(準団員午後2時～3時、正団員午後3時30分～5時45分)
 ▶会場…小金原市民センター
 ▶対象…小学校1年～中学3年
 ▶会費…2000円
 ▶連絡先…佐藤 ☎85-6434番

社交ダンス

▶練習日…毎週火、土曜、午後7時～9時
 ▶会場…明市民センター
 ▶対象…成年男女(初・中級)
 ▶会費…入会金1500円、月1600円
 ▶詳細…松戸土曜クラブ向後 ☎65-7032番(午後5時以降)
 なお、9月9日から5期生基礎コースを実施します。

藤サークル

▶日時…毎月第2、4木曜日午前10時～正午
 ▶会場…小金原市民センター
 ▶会費…1200円
 ▶連絡先…若林 ☎88-0623番

音楽の広場

▶日時…8月28日(木)午後1時30分～3時30分
 ▶会場…市民会館音楽室
 ▶講師…工藤和孝氏
 ▶対象…一般市民(参加自由)
 ▶詳細…社会教育課 ☎内線464番

松戸女声合唱団

▶日時…毎週火曜日午前10時～午後〇時30分
 ▶会場…市民会館音楽室
 ▶会費…月2000円
 ▶指導…大島恵人氏
 ▶連絡先…大胡久子 ☎64-3578番(夜間のみ)

消費生活展に展示

消費生活展では、十月に開催する消費生活展に展示するため、市民が作ったリファーム作品を募集しています。
 古くなった使わなくなったものを、アイデアで作りました。衣料品、台所用品、学用品

リファーム作品を募集

消費生活展では、十月に開催する消費生活展に展示するため、市民が作ったリファーム作品を募集しています。
 古くなった使わなくなったものを、アイデアで作りました。衣料品、台所用品、学用品

観光梨園 梨もぎとり即売

▶開園期間…8月20日～10月15日
 入園無料、現地梨園でもぎとりのうえ即売
 ▶地区・交通
 (高塚地区) 松戸駅西口京成バス高塚駅南行き…神社前～終点各停留所下車
 (五香・金ヶ作地区) 新京成電車…常盤平～五香～元山各駅下車、五香駅新京成バス小新山行き…金ヶ作入口下車
 (六実地区) 東武電車…六実駅下車、松戸駅西口京成バス白井、平塚、富塚各行き…高木第二小学校前～六実各停留所下車
 価格と時期

品名	時期	価格
赤 水 梨	8月下旬	¥6 400円
青 水 梨	8月下旬	
藤十郎(赤梨)	9月中旬	¥6 200円
新 高 梨	9月下旬～10月中旬	¥6 400円
新 高 梨	10月	

▶詳細…松戸市観光協会(商工会議所内) ☎64-3111番

料理のついで

- ▶日時…9月5日、12日、19日、26日、10月3日、17日、24日、31日、11月7日 午後1時30分～3時30分
- ▶定員…15人（定員になり次第締切ります）
- ▶教材費…6500円（9回分の材料テキスト代含む）
- ▶持参品…エプロン、フキン、筆記用具等
- ▶講師…つくみ学園 木村民恵料理教室
- ▶申込方法…8月26日から直接六実市民センター窓口で受け付けます。（毎週月曜日は休館）
- ▶主催…地域振興課 ☎内線566番
- ▶詳細…六実市民センター ☎85-0116番

中途失聴者読唇訓練

- ▶日時…9月26日（昭和56年2月27日）までの毎週金曜日（計20回）午後6時30分～8時
- ▶会場…千葉県障害者相談センター（千葉市天台1-10-3 ☎0472-53-7010番）
- ▶対象…中学校卒業後耳が聞こえなくなった人。
- ▶申込み…しあわせ課 ☎内線424番



夏季市民軟式テニス大会

- ▶日時…8月31日（日）午前9時
- ▶会場…栗ヶ沢テニスコート
- ▶種別…一般男女（中高生除く）
- ▶参加料…1組300円

中学生軟式テニスオープン大会

- ▶日時…8月25日（月）午前9時
- ▶会場…栗ヶ沢テニスコート
- ▶種別…男女ダブルス
- ▶資格…市内在住、在学の中学生で審判のできる人
- ▶参加料…1組400円
- ▶申し込み…①夏季市民軟式テニス大会は8月26日までにハガキで、②中学生軟式テニスオープン大会は8月23日までに電話で松江市軟式テニス連盟・岡田（小倉原9-20-3） ☎43-4305番へ

松戸市硬式テニス

ダブルス選手権大会

- ▶日時と種目…9月14日（日）＝一般女子、ジュニア男女 9月23日（火）＝一般男子、壮年 両とも午前9時開始
- ▶会場…栗ヶ沢テニスコート
- ▶参加資格…市内在住者、ジュニア男女は高校1年生まで、壮年は45歳以上
- ▶参加費…1組一般男女、壮年＝1000円、ジュニア男女＝500円
- ▶申し込み…9月5日までにハガキに種目、ペア氏名を明記し小倉原4-35-11松戸市硬式協会小沢まで。



文化ホール常設展

- 一枚と新田・将軍御影斬一
- ▶会場…文化ホール郷土資料室
- ▶内容…古くから下総台地にあった牧とここに住む人々の牧との生活及び徳川将軍の御影斬をとりあげ、新資料の寛政7年鹿狩絵図等を展示。
- ▶詳細…文化ホール ☎67-7810番

熱処理技術講習会

- ▶日時…9月9日（水）午前9時30分～午後4時30分
- ▶会場…千葉県機械金属試験場（千葉市天台町206番地）
- ▶講演と講師…「省エネ熱処理について」日本熱処理技術協会専務理事、大和久重雄氏

愛の献血を実施

- ▶受領料…無料、ただしテキスト代は実費
- ▶申込先…9月6日（土）までに電話で千葉県機械金属試験場金属課 ☎0472-52-2101-3番 社会通信教育受講者 研究集会
- ▶日時…9月7日、11月16日午前9時30分～午後4時
- ▶会場…千葉市中央コミュニティセンター
- ▶対象…受講者および受講希望者
- ▶内容…筆記、レタリング、校正アテ無線、保育、書道、英語、栄養と料理、洋裁、和裁等講座の面接指導及び全体講演
- ▶詳細…県社会教育課 ☎0472-23-4072番

市立病院の休診

- 9月1日（月）、2日（火）の耳鼻咽喉科外来は休診します。
- ▶詳細…市立病院耳鼻咽喉科 ☎63-2171番

愛の献血を実施

- ▶期日・会場…8月21日＝松戸市役所、8月23日＝松戸駅西口
- ▶時間…21日＝午前10時～午後4時、23日＝午前10時～午後3時30分
- ▶主催…健康管理課、献血推進協議会
- みなさんそろって受診を！
- 老人健康診査
- ▶対象…9月30日現在満65歳以上の人（大正4年10月1日以前に生まれた人）
- ▶診査期間…9月1日～9月30日（ただし、毎日午前中とし日曜、祝日は除く）
- ▶実施場所…市内受託医療機関
- ▶費用…無料
- ※今月下旬に受診票を個人通知します。

節水にご協力を！

麻しん(ハシカ)

予防接種

麻しん予防接種を市内の指定医療機関で個別接種で行います。対象者は下記要領に至急申し込んでください。申込み受付後、問診票（無料券）をお送りします。

▶申込対象者…昭和49年10月1日から昭和53年11月30日までに生まれた人で麻しんの予防接種を受けていない人および麻しんにかかったことのない人で問診票を持っていない人。※ただし昭和49年生まれの人、8月31日までに申込みをしないと満6歳を経過し接種を受けられなくなりますので早めに申し込んでください。

▶個人通知対象者…昭和53年12月1日から54年3月31日までに生まれた人は9月末までに通知します。

麻しん申し込み	住所 保護者氏名 子どもの氏名 生年月日 電話番号
---------	---------------------------------------

お知らせ

市のようす（8月1日現在）

人口	401,214人	(+73)	は前月比
男	202,897人	(+5)	
女	198,317人	(+68)	
世帯	127,989世帯	(-21)	

●市役所(66)1111 総機367-9 ●常盤平交所(87)2111 常盤平1-30 ●小倉交所(41)3101 小倉きよレジャ3-1-1
●小金原交所(44)4151 小金原4-5 ●六実交所(85)1013 五番六実543-1 ●馬橋交所(45)2131 馬橋2515-1

早期硬式テニス教室

- ▶場所…栗ヶ沢テニスコート
- ▶期間と日時…9月～10月の毎週火・木曜、午前6時～7時30分
- ▶費用…10000円
- ▶募集人員…20人、先着順（初心者に限る）
- ▶申込先…松江市軟式テニス連盟 金本 ☎06-0223番

日中交歓卓球大会

- 松戸大会
- 日中友好とスポーツ交流の促進を目的とし、日本と中国の一流選手が対戦します。
- ▶日時…9月13日（土）午後4時30分～8時30分
- ▶会場…運動公園体育館
- ▶問い合わせ…社会体育課 ☎内線564番

タバコは市内で買いましょう

バドミントン教室とジャズ体操

- ▶種目と日時…バドミントン教室＝9月～10月の毎週火曜日午後1時30分～3時、ジャズ体操＝9月8、22、29日、10月6日午後1時30分～3時
- ▶会場…健康増進センタートレーニング場
- ▶対象…初心者、医学検査を受けた人（増進センターで検査を受けていないで参加希望者は開催日までに受けてください）30人
- ▶費用…トレーニング室使用料として毎回300円
- ▶申込先…健康増進センター ☎68-1241-3番



ポリオ 予防接種

急性灰白髄炎（小児マヒ＝ポリオワクチン）の予防接種を下記日程で行います。4歳未満の対象者で、まだ2回飲んでいない人で問診票のない人は、右記ハガキを要領に至急申し込んでください。（個人通知者を除く）

- ▶申込み対象者
- 1回飲んでいない人…昭和51年10月18日から昭和54年11月30日までに生まれた人。
- 初めて飲む人…昭和51年12月20日から昭和54年11月30日までに生まれた人。
- 上記のうち、昭和52年3月以前に生まれた人は、今回の接種を受けないと次回以降は法定年齢（生後48か月）を超えるため接種を受けられませんので、特にご注意ください。
- ▶申込期間…9月20日までにハガキで申し込みください。
- ▶個人通知対象者（申し込みなくても9月下旬に通知します）…昭和54年12月1日から昭和55年6月30日までに生まれた人。昭和55年7月以降に生まれた人は、対象年齢になってから通知します。
- ▶予防接種の最遅期間
- この予防接種は、できる限り18

成人検診日程表

期日	会場	開場
8月25日(月)	小倉北小学校	午後1時～2時
27日(水)	青少年会館	午後1時～2時
9月3日(月)	小金原センター	午後1時～2時
4日(火)	〃	午後1時～2時
9日(日)	小倉市民センター	午後1時～2時
10日(月)	小倉市民センター	午後1時～2時
12日(水)	小倉市民センター	午後1時～2時

休日医療体制 健康保険証を忘れずに！

◆緊急在宅当番医・午前9時～午後5時 テレフォンサービス ☎66-0010番

◆休日歯科診療所・午前9時～正午 衛生会館 ☎68-3553番

◆休日夜間急病診療所・午後8時～11時 衛生会館 ☎68-3756番

急性灰白髄炎日程表

会 場 名	1回目		2回目	
	期日	時間	期日	時間
衛生会館	%09	%09	%09	%09
五香市民センター	%00	%00	%00	%00
松飛台会館	%00	%00	%00	%00
松本清記念館	%04	%04	%04	%04
東部市民センター	%04	%04	%04	%04
東部小学校	%04	%04	%04	%04
健康増進センター	%04	%04	%04	%04
常盤平市民センター	%00	%00	%00	%00
衛生会館	%09	%09	%09	%09
市民センター	%04	%04	%04	%04
古ヶ崎市民センター	%04	%04	%04	%04
藤台市民センター	%04	%04	%04	%04
小金原市民センター	%04	%04	%04	%04
馬橋市民センター	%04	%04	%04	%04
小倉市民センター	%04	%04	%04	%04
常盤平市民センター	%00	%00	%00	%00
馬橋市民センター	%04	%04	%04	%04
六実市民センター	%00	%00	%00	%00



盛んなお年寄りのクラブ活動

まだまだ若いモノには負けません

9/15 敬老の日

市内には「お年寄りの社交場」として老人福祉センター四ヶ所、ながいき至七ヶ所があり、これらの施設ではクラブ活動が活発に行われています。

また、市では敬老おごづかいの支給、老人医療の公費負担、老人クラブの運営補助など数多くの敬老事業を行っています。

日中友好とスポーツ交流

日中友好とスポーツ交流の促進を目的として、日中交歓卓球大会を松戸市で実施します。

これは、日本国はもとより中国全土に「緑と太陽の街松戸市」を広く紹介するとともに、松戸市のスポーツ振興に寄与することを目的とするものです。

- ▶主催…(財)日本卓球協会・日本中国文化交流協会
- ▶共催…松戸市・松戸市教育委員会
- ▶会場…松戸運動公園体育館

日中交歓卓球大会松戸大会

— 入場券はすべて前売りです —

- ▶期日…9月13日(土)
- ▶時間…開場=午後3時、開会式=午後4時30分 試合開始=午後5時 終了=8時30分予定
- ▶両国選手団…日本男子(高島・小野・阿部・五藤・内田)、日本女子(川東・神田・和田・稲森)、中国選手(季振特、曹燕華ほか)
- ▶試合方法…男女7試合を予定
- ▶入場料…一般=1500円、高校生

- 1000円、小中学生=500円、プログラムを当日入場券と引き換えでお渡しします。
- ▶入場券発売日…9月5日(午前9時~午後5時)から先着順
- ▶入場券発売場所…市役所8階社会体育課・運動公園内市民スポーツセンター
- ▶その他…入場時間によっては立見になる場合もあります。
- ▶詳細…社会体育課☎内線593番

9月 おはなしキャラバン

期日	会場	時間
6日	常盤平市民センター	午後3時~4時
10日	図書館本館	午後3時30分~4時
12日	小金原市民センター	午後3時~4時
17日	図書館本館	午後3時30分~4時
18日	五香市民センター	午後3時~
19日	古ヶ崎市民センター	4時
25日	睦台市民センター	

- ▶全展京葉支部展…七日まで
- ▶石門舎書作展…十一日~十四日
- ▶江越絵画会作品展…十二日~十四日
- ▶あひる会・丹青会作品展…十六日~二十一日

文化ホールギャラリー

9月

老人福祉センターの趣味のクラブ

英会話などのユニークな活動も…

市内四か所の老人福祉センター内には、趣味のクラブが合わせて四十三もあり、それぞれこれらのクラブに、地域の老年者八百九十三人が参加し、若いものには負けな心で、それぞれの趣味にうち込んでいます。

クラブのなかには、英会話教室、社交ダンス、フォークダンス、陶芸などもあり、友達がふえるうえに、楽しく過ごせるおとあつて、ますます盛んになりそうです。

これから、クラブに参加しようという人は、お近くの老



小金原老人福祉センターの書道クラブ

人福祉センターへお問い合わせ下さい。(下記参照)

〈クラブ活動をしているところ〉

- ★常盤平老人福祉センター…☎86-0201番
- ★矢切老人福祉センター…総合福祉会館内☎68-1241番(代表)
- ★小金原老人福祉センター…☎44-8270番
- ★野菊野敬老ホーム…問い合わせは常盤平老人福祉センターへ

65歳以上の人は受診を

老人健康診査を実施

- ▶対象…9月30日現在満65歳以上(大正4年10月1日以前に生まれた人)
- ▶診査期間…9月1日～30日
- ▶実施場所…市内受診医療機関
- ▶費用…無料
- ▶担当…健康管理課☎内線 415番 ※受診券の届いていない人は至急ご連絡下さい。

小金原老人福祉センタークラブの作品展と発表会 〈作品展〉

- ▶展示…書道、華道、墨絵、編物(俳句、手芸)
- ▶日時…9月18日～20日、午前9時～午後4時
- ▶会場…小金原市民センター

〈サークル発表〉

日頃の成果をご披露します。

内容	期日	時間	会場
民謡	9月17日(水)	午後1時～3時	小金原市民センター
系着	9月18日(木)		
詩吟	9月19日(金)		
日舞	9月20日(土)		

▶詳細…小金原老人福祉センター ☎44-8270番

転入された人にも 敬老お祝品をさしあげます

- ▶該当者…満70歳以上(明治43年9月16日以前生まれ)の人で本年4月2日以降に転入された人
- ▶配布方法…9月16日から30日まで福祉部ながいき課(本庁7階)で配ります。(一部地域では町会・自治会を通して配布)
- ▶詳細…ながいき課☎内線420番

河川浄化にご協力を

きれいな水を家庭から川へ

取用や固分用など、市内を流れる河川は生活排水、工場排水などの影響を受け、汚染が進んでいます。

近年は、人口が増加するにつれ、生活排水(洗たく、台所・浄化槽排水等)の量も増え、それが河川の水質悪化の大きな原因になっています。汚れた河川の水は、江戸川を経て東京湾に流れ込み、海洋汚染の一因ともなります。河川の水をきれいにするため、江戸川左岸流域下水道の整備が急がれています。その一方で、市民の皆さん一人一人が日常生活で出る汚水にも心配りをされることが大切です。

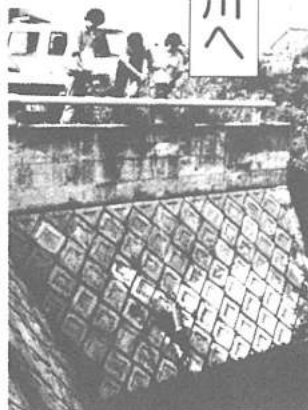

1人1人が川を汚さないよう心掛けましょう

尿浄化槽 維持管理は正しく

尿浄化槽は、維持管理の不備や、使用方法を誤ると水質汚濁の原因になります。正しい維持管理、清掃を心がけて下さい。

手賀沼をきれいに 大津川が手賀沼に

手賀沼流域の市町、利水団体・県では、手賀沼水質浄化対策協議会を組織し、沼の汚濁防止運動を行っています。

市内五ヶ所から出る油は、新聞紙などにしみ込ませ、ちゅう介は水をよく切って、新聞紙に包んでゴミとして出しましょう。直接流さないようお願いいたします。

洗たくには 無リン洗剤を

合成洗剤などに含まれるリンは、植物プランクトンの異常発生による水質汚濁等の弊害を引き起こします。リンを含む洗剤を使っている家庭は、なるべく無リン洗剤に切り替え、容器に記された

使用済みの油等は 直接流さないで

台所から出る油は、新聞紙などにしみ込ませ、ちゅう介は水をよく切って、新聞紙に包んでゴミとして出しましょう。直接流さないようお願いいたします。

分別収集にご協力を!!

分別収集を始めてから約二年半、市民の皆さんの協力により市内も大分きれいになりました。

しかし、一部の人がマナーを守らないため市全体で見るとあと一歩というところがあります。

お互いにルールを守り、

- ①燃やせるゴミの出し方
- ②燃やせるゴミの原則として、ごみ専用紙袋を使用してください。ビニール袋、ダンボール箱等はNGです。
- ③燃やせないゴミ(ビニール袋またはポリ袋)を使用して下さい。大きなものは、長いものは小さく束ねて下さい。
- ④資源(ゴミ)ビニール袋またはポリ袋を使用してください。電化製品等の大きなものは交通のしやまにならないように出して下さい。
- ⑤リサイクル活動実施地区

ゴミは自己処理が建前です。直接六和タクシーセンターへ搬入するか清掃許可業者に依頼して処理して下さい。

▼詳細…環境第一課業務係 ☎内線五三〇番

自分の出すゴミに責任を持つよう心がけましょう。

①収集時間は「燃やせるゴミ」燃やせないゴミ」「資源ゴミ」のいずれも収集日の早朝から八時二十分までです。

必ず収集時間までに出し

幼児家庭教育学級

- 3歳児の特性を理解し、発達段階に即したあそび、読書などについて学習します。
- ▶期日…9月16日～11月18日、毎週水曜日(9月24日、11月5日は水曜日)の毎週1回の計10回
- ▶時間…午前10時～正午
- ▶会場…戸定館
- ▶対象…市内在住の3歳児とその母親
- ▶定員…40人
- ▶受講料…無料
- ▶申込受付…9月9日(火)に社会教育課☎内線465で電話受付

松戸市音楽協会

発会記念演奏会

- ▶日時…10月10日(金)開演午後1時(開場正午)
- ▶会場…市民会館大ホール
- ▶入場…無料(全指定席)
- ▶演奏内容…①松ガシティフィルハーモニー管弦楽団②松ガ市民吹奏楽団③松ガシンゴセピア
- ▶指定券配布場所…9月5日から市民会館、社会教育課、青少年会館、各支店センターで配布
- ▶詳細…松ガ市音楽協会☎44-8556番

一 矢切公民館 一

親と子の講座

- ▶テーマ…子どもの成長と集団
- ▶期間…9月17日～11月19日の毎水曜日
- ▶時間…午前10時～正午
- ▶定員…大人30人、子供45人
- ▶場所…矢切公民館
- ▶おやつ代…子ども1人=300円、2人=500円
- ▶申込み…9月10日、午前9時30分から矢切公民館受付へ。直接おやつ代を添えて申込みを
- ▶問い合わせ…矢切公民館☎68-1241内線44、45番

栄養教室

- ▶対象…健康増進センターにおける増進コース受講者またはこれから受講される人
- ▶会場…健康増進センター調理室
- ▶定員…30人(先着順)
- ▶申込み…総合福祉会館内健康増進センター☎68-1241番へ申込み下さい。

期日	時間	内容	材料費
9月7日(水)	午前10時	楽しく食べて学ぶ(食と調理実習)	300円
10月1日(水)	1	手軽にできる食生活(食と調理実習)	
10月8日(水)	午後1時	秋の旬産物(食と調理実習)	

巡回市民相談の変更

常盤平支所	小金原支所	馬橋支所	六実支所	小倉支所	支所名	相談の曜日	時間
第四金曜日	第四金曜日	第三金曜日	第一金曜日	第一金曜日	相模川(毎日)		時 間
午後二時～五時	午後九時～正午	午後九時～正午	午後二時～五時	午後九時～正午			

園芸講習会

- ▶日時…9月10日(水)午後2時～4時(雨天決行)
- ▶会場…運動公園武道館会議室
- ▶内容…秋植えの球根植付および宿根草の株分け植付など
- ▶講師…千葉大園芸学部助手、渡辺重吉郎氏
- ▶申込先…9月9日までに公園緑地課☎内線292番へ ※当日は筆記具を持参下さい。

料理講座

- ▶記念講演…「食生活における主婦の役割」講師・日本大学松戸歯学部教授・田村豊孝氏、9月13日午前10時～正午市民会館第1・2会議室

コース	期間	時間
火曜	9月18日～19日2日間	午前10時～正午
木曜	9月18日～19日2日間	～正午
金曜	9月18日～19日2日間	～正午

- ▶会場…市民会館料理教室
- ▶教材費…3500円(9月13日の開講式に納入)
- ▶申込み…9月8日から社会教育課☎内線451番で受け付け

喜楽家バザー

- ▶日時…9月28日(日)正午～午後2時
- ▶会場…喜楽の家(馬橋2986番地)
- ▶供出物…どんな物でも結構です
- ▶連絡先…橋本☎44-9955番



市民新人卓球大会

- ▶日時…9月23日午前9時
- ▶会場…運動公園体育館
- ▶種目…一般男女、30歳代男女、40歳以上男女、各シングル、1人1種目
- ▶参加資格…過去市民大会準3位以内入賞者、新人戦優勝者を除く市民
- ▶参加費…1人400円

小中学校PTA卓球大会

- ▶日時…9月23日午前10時
- ▶会場…運動公園体育館
- ▶種目…男女混成の学校別団体戦
- ▶参加費…1チーム3000円(何チームでも可)
- ▶主催主催…9月17日(水)午後2時、運動公園武道館会議室
- ▶申込み…9月13日までに市民新人卓球大会は参加費、種目、氏名、住所、年齢を、小中学校PTA卓球大会は参加費、出場チーム名簿を添えて(松戸北郵便局私書箱19番松戸市卓球協会)へ

アーチェリー初心者講習会

- ▶日時…9月14日から毎週日曜日午後1時～5時
- ▶会場…運動公園武道館ほか
- ▶資格…市内在住、在勤、在学者の男女、年齢不問
- ▶費用…4000円
- ▶申込み…松戸市アーチェリー協会・山根茂☎41-1718番



危険物取扱者保安講習会

- ▶日時…9月30日(火)
- ▶会場…柏市民文化会館
- ▶対象者…甲種、乙種および丙種の危険物取扱者
- ▶講習手数料…1600円(千葉県収入証紙)
- ▶申請書類…消防局予防課で配布
- ▶申請先…9月8日～10日まで消防局予防課で受け付け
- ▶詳細…消防局予防課☎63-6141番

第2回手品教室

- ▶日時…9月14日(日)午後1時～4時
- ▶会場…市民会館
- ▶資格…小学校6年生以上の初心者で定員は40人
- ▶教材費…1000円
- ▶申込先…松戸市奇術会・岩田☎62-2715番

タバコは市内で買います

野鳥観察会(谷津干潟)

- ▶日時…9月7日(日)午前8時松戸駅西口交番前集合～午後2時現地解散
- ▶内容…冬羽のシギ・チドリ類
- ▶持参するもの…観察用具、筆記具、弁当
- ▶申込み…当日集合場所にて
- ▶詳細…公園緑地課☎内線291番

松戸史談会9月例会

- ▶日時…9月7日(日)午後1時
- ▶会場…文化ホール
- ▶演題…①古寺巡礼・春夏秋冬＝福岡芳弘氏 ②赤根隊の軍装をたずねて＝若松盛彦氏
- ▶会費…1人200円、参加自由
- ▶詳細…松戸史談会世話人・青木☎62-2702番

簡易巡回技術指導

- ▶実施期日…10月28日～10月31日
- ▶指導対象業種と企業規模…①プレス加工業または金属熱処理業に關係ある企業で従業員規模20人未満の中小企業 ②鋳造業に關係ある企業で従業員規模20人未満の中小企業
- ▶申込先…9月20日までに商工課振興係☎内線517番

愛の献血

- ▶日時…9月13日午前10時～午後3時30分
- ▶会場…松戸駅西口
- ▶主催…献血推進協議会

家庭看護教室

- ▶日時と内容…9月12日＝家庭のできる救急看護 9月19日＝ねたきりになった時の看護 9月26日＝老人の栄養と食事
- ▶時間…午後1時～3時
- ▶会場…保健所健康相談コーナー
- ▶申込先…9月10日までにハガキに氏名、年齢、住所、電話番号を記入し、松戸保健所保健指導課看護教室係へ(市内小根本7☎61-2111内線253番)

10月1日の国勢調査にご協力を！
9月24日から調査員が調査票を配布に各家庭に向いますので、もれなく記入し提出して下さいをお願いします。(総務部庶務課)

3歳児健康診査

- ▶対象…昭和52年5月1日～8月31日生まれの3歳児
- ▶健診と申込み方法…対象者に9月1日調査票を郵送し、その結果をみて個人通知により二次健診を行います。
- ▶調査票の届かない人、4月15日以降の転入者はハガキに氏名、生年月日、保護者氏名、住所、電話、転入月日を明記し松戸保健所指導課3歳児係へ(小根本7)☎61-2111番

食生活教室

- ▶定員…30人(先着順)
- ▶申込先…健康管理課☎内線412番

期日	場所	時間	内容	講師
9月18日	小倉市民センター	午後1時～1時15分	食生活改善講座	保健所健康指導課
9月19日	馬橋市民センター	午後1時～1時15分	食生活改善講座	保健所健康指導課
9月20日	五香市民センター	午後1時～1時15分	食生活改善講座	保健所健康指導課

休日医療体制 健康保険証を忘れずに /
 ◆緊急在宅直医・午前9時～午後5時 テレフォンサービス☎66-0010番
 ◆休日歯科診療所・午前9時～正午 衛生会館内☎68-3553番
 ◆休日夜間急病診療所・午後8時～11時 衛生会館内☎68-3756番

お決りらせ 市のようす(8月1日現在)

人口	401,214人 (+73)	は
男	202,897人 (+5)	前
女	198,317人 (+68)	月
世帯	127,989世帯 (-21)	比

●市役所(66)1111 若本387 ●常盤中央所(87)2131 常盤平30 ●小金原所(41)5101 小金きよレゾ311
 ●小金原支所(44)4151 小金原6 ●六本支所(60)3113 五香六本543 ●馬橋支所(45)2131 馬橋515

明地区バドミントン教室

- ▶日時…9月7日、14日、15日午後1時～4時
- ▶会場…上本郷第二小学校体育館
- ▶対象…小学5年生以上
- ▶申込み…当日会場にて
- ▶持参するもの…運動できる服装 上履用運動靴、ラケットのある人は持参
- ▶詳細…松戸市体育指導員・戸張守☎62-9927番

馬橋地区ソフトボール教室

- ▶日時…9月7日、14日、21日午前9時～11時
- ▶会場…馬橋北小学校
- ▶対象…一般男女
- ▶申込み…当日会場にて
- ▶持参するもの…運動のできる服装、グローブのある人は持参
- ▶詳細…松戸市体育指導員・宮本一☎43-6887番

壮年軟式庭球大会

- ▶日時…9月15日午前9時
- ▶会場…栗ヶ沢公園庭球場
- ▶参加資格…45歳以上の男女
- ▶試合方法…リーグ戦(1ペアは抽せん)
- ▶申込み…9月10日までにハガキで小金原9-20-3松戸軟式庭球連盟・岡田☎43-4305番

お米は登録店で買います



結核(肺がん)検診、胃がん検診、成人検診、愛の献血の間合わせ先は健康管理課☎内線413番へ

結核(肺ガン)検診

- ▶対象…15歳以上の人(妊婦を除く)
- ▶内容…胸部レントゲン撮影
- ▶用意…脱ぎやすい服装で全員、ボタン等のついてない下着でおいで下さい。

期日	会場	受付時間
9月8日	葛ヶ崎市民センター	午後1時30分～3時
19日	馬橋市民センター	
24日	馬橋支所	

胃がん検診

- ▶対象者…原則として40歳以上の人、好転中の人は受診できません。
- ▶実施時期…10月～12月
- ▶申込方法…町会同窓会またはハガキに住所、氏名、電話番号を記入し健康管理課(根本387-5)へ。申込者には後日、受診日・会場などを通知します。

成人検診

- ▶対象…35歳～64歳(ただし、胸部レントゲン検査は妊婦を除く15歳以上ならどなたでも可。金具・ボタン等のついてない下着でおいで下さい)
- ▶検査内容…検尿、血圧測定、血液検査(貧血・コレステロール)胸部レントゲン
- ▶申込み…当日、直接会場で

期日	会場	受付時間
9月9日	小倉市民センター	午後一時三十分～三時
10日	小金原市民センター	
12日	小倉市民センター	
26日	馬橋支所	
30日	葛ヶ崎市民センター	
10月1日	葛ヶ崎市民センター	
2日	馬橋市民センター	
3日	馬橋市民センター	
6日	八ヶ崎会館	

急性灰白髄炎予防接種

- ▶申込対象者…まだ2回飲んでいない人で、問診票のない人は右記ハガキを添付して緊急申し込んで下さい。(個人通知者を除く)
- ▶申込対象者…①1回飲んでいる人＝昭和51年10月18日～54年11月30日までの出生者②初めて飲む人＝昭和51年12月20日～昭和54年11月30日までの出生者

※上記のうち、昭和52年3月以前に生まれた人は、今回の接種を受けたいと次回からの接種は受けられません。ご注意ください。
 ▶個人通知対象者(申込まなくても9月下旬に通知の届く人)…昭和54年12月1日～55年6月30日までの出生者
 ▶詳細…衛生課

急性灰白髄炎日程表

会場名	1回目		2回目	
	%	%	%	%
衛生会館	95%	95%	95%	95%
五香市民センター	95%	95%	95%	95%
松飛台会館	95%	95%	95%	95%
松本清記念館	95%	95%	95%	95%
東部市民センター	95%	95%	95%	95%
栗部小学校	95%	95%	95%	95%
健康増進センター	95%	95%	95%	95%
常盤市民センター	95%	95%	95%	95%
衛生会館	95%	95%	95%	95%
明市民センター	95%	95%	95%	95%
葛ヶ崎市民センター	95%	95%	95%	95%
葛ヶ崎市民センター	95%	95%	95%	95%
小倉市民センター	95%	95%	95%	95%
馬橋市民センター	95%	95%	95%	95%
小金市民センター	95%	95%	95%	95%
常盤市民センター	95%	95%	95%	95%
馬橋市民センター	95%	95%	95%	95%
六本市民センター	95%	95%	95%	95%



梨棚に響く歓声

親子で秋の味覚を楽しむ

市は九月三日、つくし養護学校市内小
中学校のなかよし学級などの子供たちと
父、八百四十一人をナシ狩りに招待し
ました。
この招待は、毎年、松戸手をつなぐ親
の会の協力で行われているものです。
好天にめぐまれ、梨棚の下で初秋の味
覚に舌つづみを打ち、親子で楽しい一日
を過ごしました。

ご協力下さい

10月1日の国勢調査

十月一日、全国一斉に国勢調査が実施されます。
九月二十四日から三十日までの間に調査員が皆さんの自宅に調査票を配布に伺います。
この調査の結果は、国、県、市町村の行政の大切な資料となります。
ひとり住まいの人々も調査票を記入し、提出くださるよう皆さんの理解あるご協力をお願いします。
▼担当：総務部庶務課 ☎内線三六五番

指導者養成講座

- ▶期間…10月7日～10月30日までのうち10回
- ▶時間…午後1時30分～3時30分(最終日は4時終了)
- ▶会場…市役所本館2階大会議室(10月17日のみ市民会館音楽室)
- ▶対象…放課後の児童を健全に育てるボランティアとして活動できる人
- ▶定員…50人(受講経験者は除く)
- ▶受講料…無料
- ▶申込先…9月24日(水)からことも課 ☎内線554番で受け付け

放課後の児童育成のために

月日	題目	内容	講師
10/7(水)	開講式・オリエンテーション	開講式・日程説明	
10/9(金)	ボランティア	ボランティア概論	松戸社会福祉協議会 藤田 豊夫
10/9(金)	余暇指導1	折り紙(実習)	松戸市総務課 藤村 秀子
10/13(火)	児童心理1	家庭のしつけ 親子の心と声	市川市立養護学校 朝妻 一郎
10/15(木)	レクレーション1	ゲーム(実習)	市立保育所 所長
10/17(土)	レクレーション2	歌謡指導(実習)	(市)音楽の広場 工藤 和栄
10/20(火)	児童心理2	放課後の児童を のびやかに育てよう	市立松戸第二小学校 斎藤 光夫
10/22(木)	余暇指導2	人形劇(実習)	聖徳学園短期大学 森 昌二
10/24(土)	校外保育	児童保育の実践 及び指導法	日本ルーテル学院 田中 良徳
10/28(水)	余暇指導3	ペープサート(実習)	
10/30(金)	余暇指導4	お手人形その他(実習)	市立保育所 所長
		閉講式	閉講式・総会

文化ホールギャラリー

あひる会・丹青会合同展…二十一日まで
第二回くるーぶ「えむ」展…二十四日～二十八日
第三回「科グループ展」…二十五日～二十八日
第一回あすなる会洋画展…十月二日～八日
専修大学松戸高校OB展…十月三日～五日



昨年のまつどまつりから

40万市民のまつどまつり。今年は、10月11日(土)、12日(日)の両日にわたり、松戸駅前広場を中心におこなわれます。楽しい催し物がいっぱいです。家族連れ、恋人同志でぜひおいで下さい。なお、期間中、歩行者天国の設置など松戸駅周辺の交通規制(午前9時30分～午後6時)がおこなわれるとともに、バス停とタクシー乗場が移動しますので注意して下さい。

のど自慢地区大会

地区名	日時	場所
本庁地区	9月28日 午後1時から	松戸神社
緑谷地区	9月28日 午後1時から	緑谷市民センター
栗田地区	9月28日 午後2時から	百ヶ崎市民センター
常盤平地区	9月28日 午後6時から	常盤平市民センター
馬橋地区	9月28日 午後2時から	北松戸駅前仮設舞台
小笠原地区	9月28日 午後2時から	新松戸駅前仮設舞台
洗切地区	9月28日 午後2時から	東田市民センター

- ☆献血コーナー…10月11日～12日(西口)
- ☆作品展…10月10日～12日(文化ホール、市民会館)
- ☆松戸市音楽協会発会記念演奏会…10月10日、11時～3時(市民会館)

10月11日～12日の催し物

催し物	会場	時間
パズル私の趣味の店	西口・東口	10:30～16:30
音楽パレード	周辺	10:30～12:00

10月11日の催し物

催し物	会場	時間
仮装自動車行列	松戸市内全域	10:30～14:00
民謡パレード	西口周辺	11:30～12:30
職工芸能	西口特設舞台	12:30～13:00
子どもショー	西口特設舞台	13:00～16:30

10月12日の催し物

催し物	会場	時間
勇人のど自慢大会決勝	西口特設舞台	10:00～14:00
協賛大出し掛遊会		15:30～16:30
阿波おどり		11:30～13:00
お話しキャラバン		11:00～13:00 14:20
金山神社祭礼みこし		11:30～16:00
松戸神社祭礼みこし		12:00～17:20
子どもみこし		11:00～12:00

第七回松戸市消費生活展

☆テーマ：八十年代ぐらしを見つめる眼
☆期日：十月九日～十三日
☆場所：伊勢丹松戸店九階催物場

☆展示内容：「くらしのなかの欠点商品」、「要注意/特殊販売」、「たかがトイレットペーパーといわぬ」

☆詳細：消費生活課内線三五七番

監査結果の公表

昭和五十五年定期監査結果の概要を、次のとおり公表します。

昭和五十五年九月八日
松戸市監査委員 横尾 和夫 原島 康廣 渡辺 将勝

◎監査対象機関：都市部、水道

◎監査の結果：監査の結果は、おおむね適切と認められた。

◎監査対象事項：配当計算の執行状況(共通事項)、工事及び資材の入札契約状況、保留地処分に伴う経理状況(管理課)、市施行による区画整理事業の進捗状況(開発課、都市整備課)、公園及び街路樹等の維持管理状況(公園緑地課)、土地区画整理組合に対する指導、育成状況(指導課)、水道料金の収納状況、水道部、業務の経営管理状況、増収事業の実施状況(国保松戸市立病院)

◎監査の期間：昭和五十五年四月二十日～同年五月二十三日(都市部)、同年五月二十日～同年六月十三日(水道部)、同年五月二十日～同年六月十三日(国保松戸市立病院)

◎国保松戸市立病院
◎監査対象事項：配当計算の執行状況(共通事項)、工事及び資材の入札契約状況、保留地処分に伴う経理状況(管理課)、市施行による区画整理事業の進捗状況(開発課、都市整備課)、公園及び街路樹等の維持管理状況(公園緑地課)、土地区画整理組合に対する指導、育成状況(指導課)、水道料金の収納状況、水道部、業務の経営管理状況、増収事業の実施状況(国保松戸市立病院)

市税は市の基本的財源

日頃、市税の納付につきまして深いご理解と協力をいただきありがとうございます。昭和五十五年度も半ばを過ぎ、経済、財政面において大変きびしい環境にあります。市では、一度任んだらいつまでも住んでいただく「街」をめざし計画行政を進めています。

市税はこれらの施策を行う大切な基本的財源です。今年度の一般会計予算においては約四七〇億円の市税でまかなわれ、魅力ある街づくりの実現に向けて運営されています。さて、昭和五十五年第二期分の固定資産税(七月)と市県民税(八月)の納期限はすでに経過しました。

▼担当：収納課内線一八四・二八六番

また、未納の市税がありましたら最寄りの金融機関などで納付ください。ご協力をお願いします。

なお、市税の納めやすい方法として便利な口座振替制度があります。詳細は最寄りの金融機関でおたずね下さい。

各種税の納期

税目	56.9月	10月	11月	12月	56/1月
市県民税(普通徴収)	3期			4期	29日
固定資産税			3期		4期
都市計画税			12月1日		31日
国民健康保険料	2期		3期		4期
	30日		12月1日		31日



9月21日
～30日

死者は二十人

今年八月
末まで

秋の全国交通安全運動



バイク、自転車に乗るご婦人は、こまめにブレーキを

- ◆ 九月二十一日から三十日まで秋の全国交通安全運動が行われます。
- ◆ 今回の重点目標は「子どもの事故(特に幼児・児童)防止」「バイク(特に婦人)の出発頭の事故防止」の二項目です。

死者が 激増

市内の八月末までの交通事故統計は、事故件数八百五十六件、負傷者数九百三十四人、死者数二十人を数えました。

これを昨年と比較すると、事故件数、負傷者数は減少したものの死者数は減少し大幅増加となりました。自動車運転する人も、運転しない人も、住宅地、商業

幼児とご婦人

「注意を」

お母さん方にお願いが五歳六歳などの幼児の遊び中の動きに注意し、普段から交通ルールを身につけさせるようにしましょう。

オートバイと自転車を利用する高校生以上の婦人は、乗り回りの小さな交差点でもこま

被害者の声

一刻も早く 事故の撲滅を!

五番六美 Aさん

家内を、去年の七月、十七歳の少年が運転していたオートバイに引っかけられて亡くなりました。

原因はスピードの出し過ぎから期待します。

匿名"さん" 心温かい寄付ありがとうございます



寄付金は大切に使います

去る七月、松戸郵便局管内ポストに「福祉事務所へ」とだけ書かれた封筒に、十万円が入っていたと、松戸郵便局長から松戸市長に届けられました。

現金十万円に添えて、「めぐまれない子供達が楽しい毎日をお過ごし下さい」というメッセージが添えられていました。

募集 ◆ 盲人ガイドヘルパー

▼申込先・詳細：しあわせ課
☎内線四〇八、四二四番

社会生活上、身近に付添いが得られない目の不自由な方に外出を助ける制度です。視覚障害者の福祉に理解と熱意のある方は、十月五日までにしあわせ課まで電話で申し込み下さい。

● 三か所新設 ●

心配ごと相談所

心配ごと相談所は、松戸市役所、常盤平支所、小金支所の三か所で行ってまいりますが、あらたに小金原支所、六実支所、馬橋支所に「心配ごと相談所」を、九月から開設しています。

あなたの心配ごとについて

- ◎ 松戸市役所市民相談コーナー：毎月第一、四、五、六、日曜日
- ◎ 常盤平支所：毎月第一水曜日
- ◎ 小金市民センター：毎月第一土曜日

▼問合せ：松戸市社会福祉協議会 ☎内線四二五番

▼開所時間：いずれも午前10時～午後3時

＝ 搬入は2月上旬 ＝

松戸市書道展 出品準備を

▼部門：①漢字②かな③近代詩文④てん刻⑤その他

▼規格：各部門とも小画仙紙半折以内で表装(仮巻は不可)をし、額装のものは必ずしもを付けること。作品は未発表のものとし各自一点とする。

▼資格：市内在住、在勤、在学者および本市出身者で十六歳以上の人

▼詳細：社会教育課 ☎内線四四四番

食生活教室

▼日時と会場：九月三十日(水)松戸保健所、十月七日(水)松戸市民センター、十月八日(水)小金市民センター、午前10時～午後一時

▼内容：手軽な主婦の昼食と子供のおやつ、話しと調理実習

▼材料費：四百円

▼定員：三十人(先着順)

▼申込み：健康管理課 ☎内線四二二番

＝ 母子・寡婦家庭対象 ＝

手芸・編物講習会

▶ 期日：10月5日～11月16日の毎週日曜日

▶ 時間：午前9時30分～午後4時30分

▶ 会場：総合福祉会館内母子福祉センター

▶ 内容：編物(手編・組紐製品およびその他小物類)

▶ 講師：伊藤初枝先生

▶ 受講料：無料(材料費は実費)

▶ 持参するもの：3号または4号編針、手持糸糸100g位、筆記具物差し

▶ 申込先：10月3日までに総合福祉会館内母子福祉センター ☎88-1111番

豪族高城氏ものがたり



血染めの茅より

伝説と民話

(5)

北小金駅から流山方面へ向かう道路の途中に「小金大谷口城跡」の碑があります。ここは、戦国時代に東葛地方に大きな勢力をもっていた高城氏の小金城のあったところです。

私を唱え「ときの声 敵も味方も夢さめて、跡をば野辺の秋風そふく」という歌を詠むと泣き声やんだとい

大正三年この地を登壇したところ、おびただしい馬の枯骨が出たといこと

血染めの茅

天正十八年五月(一五九〇年)豊臣秀吉の武将浅野長政が討手の大将として大軍をひきいて小金城を攻撃しました。

城主高城下野守胤則は北条氏の武将として小田原へ出陣したあとで、城の守りは手薄でした。

胤則の美しい姉嬢が城中にいましたが五月五日の夜、大手搦手からの敵の攻撃が急で城はすぐに危うくなり、

姉は城を脱出して落ちのびようと野山に走り出たとき、手足一面茅に切られ、茅は紅に染まりました。以後、この山には血染めの茅が生えるようになったとい

永正十八年六月ごろ(一五二一年)高城氏は運命をかけて安房の里見氏と戦っていました。行人古の戦では、敵味方とも多数の戦死者を出しました。

近くの東漸寺の住職三世天蓮社早善の伝によると、雨雲の垂れこめる夜には戦場あつて阿鼻叫喚の音が聞こえる、といつて村人は夕ぐれから外出をやめてしまったとか

出掛けて行って大声で念



会場 運動公園卓球室
練習日 毎週水・金曜日
 午前九時～午後一時
対象 一般家庭婦人
指導 風口和子・戸田純子
会長 遠橋先 水口嘉久江
 ☎62-6759

昭和四十九年教育委員会の主催による初心者を対象にした家庭婦人の卓球教室が催され、終了後約三十人の会員で水金会が発足しました。以来六年、春秋の卓球教室を終了した人達が参加して、今では会員数も六十人を超す程となりました。

松戸卓球水金会

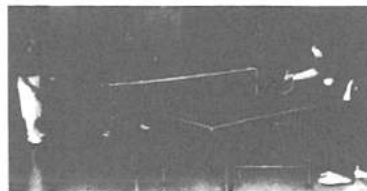

台の右へ左へと、フットワークよろしくラケットを握る手に入ります。初めの二十分間は一言に基礎練習から始まり、次に二人のコーチに一人十分行ないし十五分位の個人指導を受けます。フットワーク、つづきなど技術面にも磨きをかけます。また、各種大会にも参加し、良い成績を収めていた会員も数あります。大汗をかいて、練習後は談話室で各自自慢の思い出を開き、お料理の話、子供の話、ご主人の自慢話に花が咲き、その時だけは少女のような笑顔に戻って、明日への生活のフアイトを燃やしているのです。

松戸のひと

目も顔もないのに、写実の役者絵のようにゴラッとむいた目を感じさせるのも紙人形。鳥居清長の絵のような女の紙人形を見るだけで、あかね雲を浮かべた夕焼の空を連想するのも紙人形のもつ独特な芸術性だといっている人がいる。この魅力にとりつかれてまる七年、ただ一路「駒子の紙人形」の制作に打ち込んでいるのが、常盤平三丁目ときわ平サニーハイイツに住む主婦・加藤真理子さん(33歳)。

昭和四十八年十月から十二月までの毎週木曜日、常盤平市民センターで開かれた市教委主催の成人学校「駒子の紙人形教室」の入門が今日の制作生活へかり立てたという。講師は十等身紙人形の石垣駒子の紙人形研究所指範



和紙に美の創造を求め

「ただただ模範のしつけ。創作なんて」と謙遜する加藤さんだが、五十二年八月いっばい市の文化ホールで開かれた「小金教と調虎特別展」に出品した紙で作った中野敦捕達の模型は、同館山内純子さんと共同作品だがモチイフ(構成素材)は江戸名勝園

紙人形芸術のニュー・リーダー 加藤真理子さん(33歳)

「第一に制作手法が独創的である。あのような特異な作品は全国でも例がないでしょう」と制作を依頼した市立図書館の市紙編さん係長が太鼓判。この外、文化ホールでの婦人グループの展覧にはわらべ百態、みやこ踊りなど創意あふれる作品を発表、参観者の絶賛を浴びた。中年の女性が、多岐の愛好者の中にあつて加藤さんこそ、無限の可能性を秘めたニューリーダーだといえそう。

消費者の声

商品知識を豊富に
 仲井町 渡辺輝美さん



消費生活に対する私の根本的態度は、広い知識を持ち、常に良い消費生活を営むよう努力することです。情報の氾濫している昨今、上手に情報を利用しなければただ浪費するばかりです。失敗の体験の一例ですが、セールスマンに勧められるままに中古車を買った時のことです。買ってすぐオイル交換、バッテリー交換、さらにタイヤ交換しなければならず、その上、一三〇〇ccと表示されていたのに、実は一〇〇〇ccの車でした。また、内装がきれいだったので、年式からするとかなり高いものを買ってしまったのです。新車の方が得でした。知識不足でした。商品ばかりでなく、色々の契約についても思わぬ落とし穴があります。医療ミスもあり

消費生活作品展に展示 リフォーム作品募集



好評だった昨年の消費生活展

消費生活課では、十月に開催する消費生活展に展示するため、市民の皆さんが百態、みやこ踊りなど創意あふれる作品を発表、参観者の絶賛を浴びた。中年の女性が、多岐の愛好者の中にあつて加藤さんこそ、無限の可能性を秘めたニューリーダーだといえそう。

消費者の生の声を募集します。消費者としての意見、体験など、生活に関連したテーマで四百字詰原稿用紙一枚以内にとまとめ、九月二十八日までに返して下さい。その際、必ず住所、氏名、年齢、電話番号を明記して下さい。送先：〒171-71 松戸市根本三三七-15 松戸市役所消費生活課

松戸土曜クラブ・社交ダンス 基礎コース5期生

▶日時…11月25日までの毎週火曜 日午後7時～9時
 ▶会場…明市民センター
 ▶対象…成人男女各20人
 ▶会費…4000円
 ▶詳細…向後☎65-7032番(午後5時以降)

松戸市観月会

▶期日…9月23日
 ▶会場…戸定館
 ▶詳細…松戸三曲協会・大塚貞司 ☎68-7287番

告知板

小金詩吟同好会

▶日時…毎火曜日、午後6時～8時
 ▶場所…矢切総合福祉会館(趣味の講座0B)
 ▶問合せ…藤弘☎45-4473番

詩吟サークル

▶日時…毎木曜日、午後6時～8時

小兜研究会

▶日時…9月25日午後6時～9時
 ▶会場…市民会館2階第1和室
 ▶会費…200円
 ▶詳細…先…柴田☎65-0422番

ダンスパーティ

▶日時…10月4日(土)午後6時～8時40分
 ▶会場…常盤平市民センター
 ▶会費…500円
 ▶詳細…松戸青年社交ダンスサークル・☎87-1729番

事務所…小金市民センター(成人学級0B)
 ▶問合せ…藤弘☎45-4473番

10月1日から 改正農地法が施行に

これまで市街化区域内農地の転用は照知事あてに届出ることとされてきました。しかし、この10月1日からは、県からの事務委譲で市内市街化区域の農地の転用手続きは、松戸市農業委員会が受け付けることになりました。これに伴い、各月締切日の設定届出様式の一部変更、届出添付書類の部数もこれまでの二部から一部へ変更などとなります。ご注意ください。▶詳細…農業委員会事務局☎内線360番

市民絵を描く会 =秋の里見公園で=

▶日時…10月5日(日)午前9時(雨天の場合10月10日(金)に順延)
 ▶写生場所と受付…市川里見公園正門前で
 ▶題材…自由(各自持参)
 ▶作品提出…当日受付場所へ、未完成の場合は10月15日(水)までに公害課へ
 ▶詳細…江戸川を守る会松戸支部(市役所公害課内)☎内線410番。または、緑樹会 木原☎68-3601番へ

あなたもどうぞ
初心者文化講座

- ▶ 期日…10月3日(金)からの毎週金曜日10回
- ▶ 会場…松台市民センター会議室
- ▶ 資格…初心者のみ(会費無料)
- ▶ 種目と時間と講師…俳句…午前10時～正午・山口秀南先生、テッサンクロッキー…午後1時～3時・菊地健蔵先生
- ▶ 申込先…松台文化財団連絡協議会 豊田☎62-2341番、大井☎63-9632番(ともに正午から午後3時まで)

若者よ集まれ

職場レクリエーション

- ▶ 日時…9月28日(日)午前8時40分～午後3時(雨天決行)
- ▶ 場所…合同酒類午久シャトー(茨城県)
- ▶ 対象…市内に働く青少年
- ▶ 定員…先着100人(男女各50人)
- ▶ 会費…1人1700円(バーベキュー、ワイン、バス、障害保険代を含む)
- ▶ 申込先…9月24日(水)まで、松戸商工会議所総務課☎64-3111番へ会費を添えて申込みを。



松戸陸上競技記録会

- ▶ 日時…10月5日(日)午前9時開始
- ▶ 会場…運動公園陸上競技場
- ▶ 参加資格…高校生以上、1人2種目以内(リレーは含まず)
- ▶ 種目…男子=100m、200m、800m、5000m、4人×100mリレー、走幅跳、走高跳、砲丸投、やり投。女子=100m、200m、800m、4人×100mリレー、走幅跳、走高跳、砲丸投、やり投
- ▶ 申込料…1種目300円、リレーは500円
- ▶ 申込先…9月25日(木)までに氏名、種目、連絡先を記入し、申込料を添えて、上本郷2261、松戸市陸上競技協会、鶴沢勇まで

松戸市民
ソフトボール教室

- ▶ 期日…10月3、6、13、17、21、24、28、31日、11月4、7日
- ▶ 時間…午前10時～正午
- ▶ 会場…小全原公園野球場
- ▶ 対象…市内在住の家庭婦人
- ▶ 参加料…無料
- ▶ 申込先…9月22日から社会体育課窓口で受け付け
- ▶ 詳細…社会体育課☎内線564番

カヌー実技演習と指導

- ▶ 日時…9月23日午後1時
- ▶ 会場…運動公園プール
- ▶ 連絡先…松戸カヌー協会、鹿野☎44-0751番 ※なお当日試乗したい人は着替一式をご持参下さい。



音楽の広場

- ▶ 日時…9月26日(金)午後1時30分～3時30分
- ▶ 会場…市民会館音楽室
- ▶ 講師…工藤和栄氏
- ▶ 対象…一般市民(参加自由)
- ▶ 詳細…社会教育課☎内線464番

子ども水彩画特別講座

- ▶ 日時と会場…①9月23日午後1時～3時=市民会館②9月26日午後4時～6時=五香市民センター③9月30日午後3時30分～5時30分=明市民センター
- ▶ 対象…幼児(4歳)～小学生
- ▶ 受講料…1000円(材料費)
- ▶ 申込先…松戸美術教育センター 久松☎67-6022番(午後)

自閉症児記録映画

「洋ちゃん学校へゆく」

- ▶ 日時…9月30日(火)午後6時開演
- ▶ 会場…市民会館大ホール
- ▶ 講演…東京学芸大学教授・長瀬又男医博
- ▶ 内容…ある自閉症児の記録①「洋ちゃん手をつないで」②「洋ちゃん学校へゆく」
- ▶ 会費…1000円
- ▶ 詳細…松戸手をつなく親の会 近藤☎62-3928番

身体障害者福祉バス旅行

- ▶ 期日…10月12日～13日(1泊2日)
- ▶ 行先…福島県芦ノ牧温泉
- ▶ 定員…80人(大型バス2台)
- ▶ 参加費…9000円
- ▶ 申込先…申込書に参加費を添えて身体障害者福祉会役員またはしあわせ課へ申し込んで下さい。

市立病院の休診

市立病院眼科外来は、9月26日(金)、27日(土)都合により休診します。

市立保育所臨時保母

- ▶ 職種…①代替保母②時間外サポート
- ▶ 資格…①保母有資格者②経験者または保育に熱意のある人
- ▶ 登録制…申込みにより名簿登録
- ▶ 勤務先…①市立保育所(20か所)②市立保育所(特に梨香台保育所)
- ▶ 詳細…保育所課☎内線427番

民間保育所保母募集

- ▶ 資格…保母有資格者で、就学前の児童のいない人(35歳まで)
- ▶ 申込方法…松台保育園まで履歴書持参または郵送
- ▶ 詳細…松戸市民間保育所協議会連絡事務所・松台保育園 松台610-1 ☎62-5536番

パート看護婦募集

- ▶ 資格…看護婦、准看護婦免許所持有者
- ▶ 職種…小、中学校その他の集団予防接種業務
- ▶ 時間…午前11時30分～午後4時(実働4時間)
- ▶ 賃金…4200円
- ▶ 年齢…45歳位まで
- ▶ 募集人数…若干名
- ▶ 詳細…保健衛生課☎内線405、525番

野鳥の写真コンクール

- ▶ 題材…野鳥を主題にしたもの(撮影地はどこでも可(けっこうです))
- ▶ 規格…カラー白黒とも四つ切り
- ▶ 応募方法…応募作品の裏面に応募用紙を張り持参、または郵送してください。用紙は公園緑地課、各市民センターにあります。
- ▶ 応募先…昭和56年1月31日までに公園緑地課へ(根本387-5) ☎内線291番

珠算能力検定試験

- ▶ 日時…10月26日(日)
- ▶ 会場…市立第1中学校
- ▶ 対象…1級～3級
- ▶ 申込先…9月24日～27日までに商工会議所総務課☎64-3111番

お知らせ 市にようす(9月1日現在)

人口	401,043人	(-171)	前月比
男	202,819人	(-78)	
女	198,224人	(-93)	
世帯	127,884世帯	(-105)	

●市役所(66)1111 根本387-5 ●常盤田支所(87)2131 常盤甲3-31 ●小金支所(41)5101 小金まよしE3-1-1 ●小金原支所(44)4151 小金原6-6-2 ●六本木支所(85)2013 五香六本木543-1 ●馬橋支所(45)2131 馬橋2515-1

松戸市民運動会地区大会

地区名	日 時	会 場	種 目	詳細または申込先
小 金	10月10日午前9時 雨天→10月12日(晴雨兼用小学校予定)	小全中学校	運動会種目	田 原 藤市郎 ☎41-0921番
東 国	10月12日午前8時30分 雨天→10月19日	第五中学校	〃	川 上 聡 一 ☎92-1551番
常盤田地区	10月10日午前9時	金ヶ野ブランド	〃	緒 藤 厚四郎 ☎89-7038
明	10月10日午前9時 雨天→10月12日	古ヶ崎緑野	ソフトボール(一般男女)	村 松 智 也 ☎64-2912番 電話受付は9月24日までに
小金原	10月10日午前8時30分 雨天→10月12日	根本内中学校	運動会種目	事務部 高橋 宏 ☎87-7724番
矢 切	10月12日午前8時 雨天中止	橋ノ木中学校	〃	柳 谷 四男也 ☎62-5744番

松戸断酒会
=10月例会=

- ▶ 詳細…松戸保健所☎61-2111番 内線254番

月 日	期 日	会 場	開 演 時 間
10月3日	金	馬橋市民センター	午後6時30分
11日	金	五香市民センター	午後6時30分
19日	金	明市民センター	午後6時30分
29日	土	松戸市民会堂	午後6時30分

飼犬に登録と注射を

第2期狂犬病
予防注射

- ▶ 料金…本年度登録されている人 ※午前中が雨天により中止になった場合は、午後も中止になります。
=1500円、登録されていない人 =3500円
- ▶ 詳細…環境第一課☎内線413番

日 程 表

期 日	会 場	実 施 時 間	備 考	
10.4	地盤平ヶ野公園	午前10時～午後3時	10.11	小金 本 市 会 ☎62-19930番
10.5	八 葉 公 園	午前10時～午後3時	10.11	馬橋 王子 子 校 ☎62-19930番
10.5	常盤田市民センター	午前10時～午後3時	10.11	小全原市民センター ☎62-19930番
10.5	五香市民会堂	午前10時～午後3時	10.11	上本郷市民センター ☎62-19930番
10.6	馬橋市民センター	午前10時～午後3時	10.11	古ヶ崎市民センター ☎62-19930番
10.6	馬橋市民センター	午前10時～午後3時	10.11	新松戸市民センター ☎62-19930番
10.7	松戸市民会堂	午前10時～午後3時	10.11	色野 八重 幸 社 ☎62-19930番
10.7	伊勢丹前、ゆのぞの学校	午前10時～午後3時	10.11	松戸市民会堂 ☎62-19930番
10.8	山ノ内小学校	午前10時～午後3時	10.11	橋野 口 有 彦 館 ☎62-19930番
10.8	二十世紀公園	午前10時～午後3時	10.11	松戸市民会堂 ☎62-19930番
10.8	国口商業センター前入口	午前10時～午後3時	10.11	栄町 〇七 日 産 神 社 講 堂 ☎62-19930番
10.8	東 葉 公 園	午前10時～午後3時	10.11	ハナ子 子 校 ☎62-19930番
10.8	八 葉 公 園 入 口	午前10時～午後3時	10.11	小全原 市 会 ☎62-19930番



結核(肺ガン)健診・成人検診・胃ガン検診・愛の献血の問合せ先は健康管理課☎内線415番へ

結核(肺ガン)健診

- ▶ 日時…9月24日(水)午後1時30分～3時
- ▶ 会場…馬橋支所
- ▶ 対象…15歳以上の市民(妊婦を除く)
- ▶ 内容…胸部レントゲン撮影
- ▶ 費用…無料
- ▶ 用意…脱ぎやすい服装で金具、ボタン等のついてない下着でおいで下さい。

成人検診

- ▶ 対象…35歳～64歳(ただし、胸部レントゲン検査は妊婦を除く15歳以上の人ならどなたでも)
- ▶ 検査内容…検尿、血圧測定、血液検査(貧血、コレステロール)
- ▶ 申込先…当日直接会場どうぞ

期 日	会 場	受付時間
9月26日(日)	馬橋支所	午後1時～2時
9月30日(木)	古ヶ崎市民センター	午後1時～2時
10月1日(金)	〃	午後1時～2時
10月2日(土)	馬橋市民センター	午後1時～2時
10月3日(日)	〃	午後1時～2時
10月6日(水)	ハ 七 時 会 館	午後1時～2時

胃がん検診

- ▶ 検診車で各地区を巡回しますので受診希望者は申込んで下さい。
- ▶ 対象者…原則として40歳以上の男女、妊娠中の人は受診できません。
- ▶ 実施時期…10月～12月
- ▶ 申込方法…町会回報紙、またはハガキに住所、氏名、電話番号を記入し、市役所健康管理課へ申込者には、後日、受診日、会場等を通知いたします。

“心の健康相談”

- ▶ 相談内容…自分の性格や行動にお悩みの人。子供の発達や行動が心配なとき、精神障害者の治療や社会復帰。酒害(アルコール中毒) シンナー遊びに困っている人。
- ▶ スタッフ…精神科医師、相談員保健婦
- ▶ 申込み…予約相談のため、申込みは前日までに松戸保健所☎61-2111番内線254番へ

月 日	期 日	会 場	受付時間
10月7日	火	五香市民センター	午前10時～午後3時
21日	火	小全原市民センター	午後1時～3時
11月4日	火	常盤田市民センター	午前10時～午後3時

愛の献血

- ▶ 日時と会場…9月23日午前10時～午後4時伊勢丹前広場、27日午前10時～午後3時30分松戸駅西口
- ▶ 主催…23日は松戸ライオンズクラブ、27日は献血推進協議会

休日医療体制 健康保険証を忘れずに /

- ◆緊急在宅当直 ☎午前9時～午後5時 テレホンサービス☎66-0010番
- ◆休日歯科診療所 ☎午前9時～正午 衛生会館☎68-3553番
- ◆休日夜間急病診療所 ☎午後8時～11時 衛生会館☎68-3756番



体育の秋を迎え、市内の小中学校では運動会が行われています。校庭ではつなひきやリレー、障害物、むかで競走など楽しい競技でいっぱい。こどもたちは元気に校庭を走り回り、競技に熱中しています。(写真…馬橋北小学校)

がんばれゴールは近いぞ!

みんなで応援楽しい運動会

おはなし

10月 キャラバン

期日	会場	時間
8日	図書館本館	午後3時30分～4時
15日	六実市民センター	午後3時～4時
17日	明市民センター	午後3時30分～4時
22日	図書館本館	午後3時30分～4時
24日	馬橋市民センター	午後3時～4時

▼詳細：市民部市民課内線三四番

六地区「大字」の文字を消除

これまで戸籍、住民票にのみ記載されていた六地区(大字松戸、大字小山、大字上矢切、大字中矢切、大字下矢切、大字栗山)の「大字」の文字を法務局の指導により十月一日をもって消除しました。

矢切公民館を
会場に

趣味の講座

- ▶期間…10月14日～1月18日の毎週1回で計12回
- ▶対象…市内在住または在勤の16歳以上の人(各講座とも初心者)
- ▶申込方法…10月8日(水)午前9時～午後5時まで矢切公民館(総合福祉会館1階ロビー)で教材費を添え申し込んで下さい。定員になり次第締切ります。
- ▶詳細…矢切公民館☎68-1241 内線44・45番

講座名	曜日	時間	講師	料 費
折り紙	火	午前10時～11時	日本折り紙協会会員 島村芳子	1,500円
アートフラワー	火	午後2時～4時	大西純子(フラワースタジオ所属) 大藤和子・杉 陽子	1,500円
フラワーアレンジメント	土	午後2時～4時	野田チヨリ(フラワーアレンジメント所属) 足立美江	1,600円
水書画	日	午前9時～11時	エフフロントス学 美術教授 石井白藤	1,500円

- ▼第一回あすなろ会洋画展：八日まで
- ▼松戸まつり作品展：十日～十二日
- ▼第四回表の会洋画展：十五日～二十二日
- ▼丙辰書道展チャリティバザー：十八日、十九日

文化ホールギャラリー

10月

道のまん中に花壇やベンチ 中通り「グ・モビル」の改造は進む

車を気にしないで買い物し、そしてカラフルにデザインされた道を歩いたり、木陰のベンチで休んだり、おしゃべりもできる一風変わったショッピング通りが生まれようとしています。

松戸駅西口にショッピング

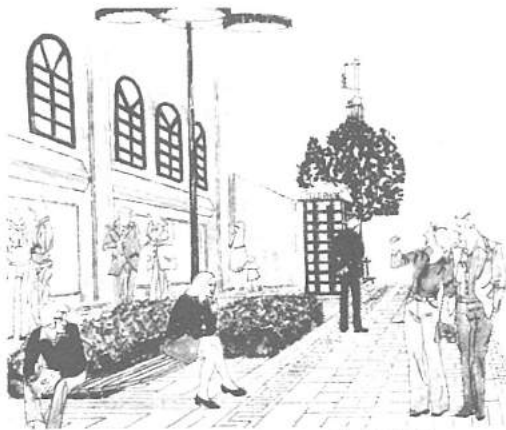

ゆとりあるショッピング通りに…(完成予想図)

の核ができてから、めつかり入通りが多くなった中通り(二丁目大型百貨店前・延長約百メートル)で、仮りの名は「中通りショッピングモール」。

道路の幅(四メートル)に、と再開発を目ざして市が用地の確保に乗り出したのが

農地法の一部が改正 受理通知書は農業委員会で交付

市街化区域内の農地等の転用(法第四条)および転用目的の権利移動(法第五条)の届出については、従来は県知事に届け出していたが十月一日から松戸市農業委員会に届出することになり、受理通知書は農業委員会で交付します。

届出書、添付書類等については、次のとおりに変更されました。この注意下さい。

- ▼農地転用届出書：正副一通必要で、届出書は農業委員会事務局にあり、従来の届出書は使用できません。
- ▼添付書類：土地登録簿謄本、公園等従来一通ずつ必要でしたが、これからは一通に

なり。なお、住民票、印鑑証明書等は従来どおり添付して下さい。

＜土地区画整理事業施行区域内の場合＞

組合施行の場合は、仮換地用途変更認許書一通、市施行の場合は、①仮換地証明書または仮換地指定通知書の写し②仮換地の使用収益開始通知の写し③分割内容表④従前の公園および仮換地指定図⑤実測図各一通の書類が必要で、届出書の締切日は

毎月一回農業委員会の総会で決定して受理通知書を交付

私立幼稚園児に 教材費を補助 対象者

へ10月31日までに通知

市では、私立幼稚園にお子さんを通園させている保護者の経済的負担を軽減し、幼児教育の振興を図るための教材費の補助を行っています。

これは、六月一日現在、私立幼稚園に五歳児または、四歳児の双子および年子の四歳児(四歳児と五歳児を通園させている場合の四歳児)を通園させている保護者が対象です。

今年度は、五歳児の補助額を一万二千円から一万四千円に、四歳児の双子および年子の四歳児への補助額も六千円から七千円に引上げました。

申請については、保護者から各幼稚園に連絡

この補助金の申請については、保護者から各幼稚園に連絡して、幼稚園から連絡がいかない場合は、市外幼稚園については、幼稚園から連絡がいかない場合は、十月三十一日までに連絡がない場合は、次の要領で申請手

▼申請手続き：六月一日現在の在園証明書、印鑑、住民票謄本を持参ください。この申請手続きをした人の補助金の支給は銀行振込みに なります。銀行名、口座番号を記入。預金種目、口座番号を控えてお持ちください。

▼補助額(年額)：五歳児1万四千円、四歳児の双子、年子1万二千円

▼申請先：十月三十一日から十一月十五日(土曜日)は午前中、までに教育委員会庶務課(内線四二六番)へ



農地転用の届出が変更されます

（交通）現在は一方向通行ですが、関係方面の協力を得てできれば車の通行禁止、せめて時間制限を実現させたい。

（個性的なたたずまい）道路の中央に花だんを造るほか街路樹を植え、その間にベンチを配して心の安らぎを感じさせる買い物通りらしい。

（まちの造形美）路面は散歩道にふさわしく

難病者援護金の支給対象疾患 新たに三疾患を追加

市指定難病(現二十二疾患)に、新たに三疾患を追加指定しました。

この十月からは、これらも援護金の支給対象となります。現在、二十二の難病で援護金を受給されている人は二百三十三人に上ります。うち入院者は三十二人、通院者が二百一人となつています。今回追加された疾患は、パー

▼申請方法：申請書、診断書、申請書によりしあわせ課へ

▼詳細：しあわせ課(内線四二四、四〇八番)

米穀小売店の 新規登録

十月二十日までに申請を

食糧管理法の規定により、十月一日付で松戸市は人口増加等指定区域として米の指定を受け新たに米穀小売販売業者二件の許可が受けられることになりました。

希望者は、資格要件等が定められていますので詳細については、市民部庶務課(内線五八九、五九〇番)までご連絡下さい。

カラフルに、街路灯・ベンチも美術的なものにした

「建築パトロールを実施」

建築指導課では、十月十四日に「一斉公開建築パトロール」を実施します。

18日11日～

児童手当10月期支払分 受取りは10月11日から

児童手当(18歳未満の児童を3人以上養っている人に支給)の10月期分(6月～9月分)を支払います。支払いは受給者の指定した普通預金口座に振り込みますので10月11日以降に銀行で確認してください。

なお、申請事項に次の変更があった場合は、必ず届け出てください。

▼変更届届…①受給者、児童が市外に転出したとき②市内での住

所変更や振込先銀行などを変えるとき③受給者が公務員になったり三公社に就職したとき④18歳未満の児童が死亡などにより減ったとき⑤氏名を変更したとき。

▼申請しないとう手当が受けられないもの…①増額申請＝出産などで児童がふえたとき②再申請＝受給者が死亡したとき。

▼詳細…援護課(内線358番)

忘れていませんか ＝乳幼児医療費 支給の申請手続＝

▼対象…①社会保険に加入していること②小学校就学前の乳幼児で医療機関への入院期間が15日以上にわたること③健康保険組合より家族療養附加金を受けていないか少額であること。

▼申請期間…医療費を支払った日の翌日から2年以内

▼支給額…乳幼児の医療に要する費用の一部を支給。

▼詳細…健康管理課(内線412番)

リポート募集 住民活動賞

▼応募の対象…①今日的な地域課題に取り組み、新しいコミュニティの形成に向け活動しているもの②資源、エネルギーの有限時代にふさわしい省資源、省エネルギー型社会の創造をめざして活動しているもの③問題の取りあげ方や活動方法が従来の固定した考え方にとらわれずユニークな活動をしているもの。

▼応募方法…400字詰原稿用紙20枚程度に活動団体の考え方、活動状況、ビジョンなどをまとめた必要事項などは記入し応募原稿に添付して下さい。

▼送り先…11月15日までに〒100 東京都千代田区日比谷公園1-3 市政会館内(財)新生活運動協会「住民活動賞係」

▼問い合わせ…地域振興課(内線565番)

訂正とお詫び

9月20日号5面の手芸・編物講習会の記事で、母子福祉センターの電話番号が68-1111となつていましたが、これは、68-1241の誤りでした。訂正してお詫びいたします。



矢切公民館

初級中国語会話教室

- 日時...10月17日～12月19日 毎週 全曜日午後5時30分～午後7時30分、計10回
会場...矢切公民館
定員...30人
教材費...800円
対象...市内在住または在勤の16歳以上の人(初心者)
申込方法...10月11日午前9時30分から矢切公民館受付に教材費を添えて直接申込み下さい。
詳細...矢切公民館☎68-1241番

第3回 手品教室

- 日時...10月10日午後1時～4時
会場...松江市市民会館
定員...40人
教材費...1000円
資格...小学6年以上の初心者
申込先...松市商會・岩田☎62-2715番

松江市戦没者追悼式

- 日時...10月15日午後2時受付開始3時、閉式4時
会場...市民会館大ホール
招待状...10月上旬にご遺族に送付します。通知が届かない場合は直接会場へおして下さい。
詳細...振込課☎内線423番



おかあさんの

体操教室

- 日時...10月20日、27日、11月10日、17日午後1時30分～3時
会場...健康増進センター
定員...30人
費用...トレーニング室使用料として300円
資格...健康増進センターの健康増進コースを受診された人(未受診の方は開催前に受診して下さい)
申込先...健康増進センター☎68-1241-3番

秋季 ソフトボール大会

- 日時...10月19日(日)26日(日)・11月2日(日)3日(月)午前9時
会場...古崎グラウンドほか
参加料...1チーム4000円
対象...一般市民で構成されたチーム
代表者会議...10月14日(火)午後6時30分運動公園武道館会議室
申込先...代表者会議までに、常盤平2-7-203、上木方、松江市ソフトボール協会または社会体育課へ
詳細...松江市ソフトボール協会 上木正明☎88-7471番

松戸史談会

河原塚・紙敷方面史跡めぐり

- 日時...10月12日(日)午前10時(松戸駅東口集合)～午後3時頃・雨天中止
行先...河原塚古墳、下総考古資料館など
会費...1人200円
参加申込み...当日集合場所で(どなたでも)
その他...軽装・昼食持参・徒歩約2km、交通費自弁
詳細...史談会世話人・青木☎62-2702番

松戸市民劇団 第2回公演

“初級恋愛専科&にわか役者”

- 日時...10月12日(日)、午後1時5時～2回上演(上演時間90分)
会場...矢切公民館4Fホール
会費...300円
連絡先...松江市市民劇団、石上☎64-5680番

小金原将棋大会

- 日時...10月19日(日)午前10時
会場...小金原市民館和室
問合せ...新波☎42-6289番

麻しん(ハシカ)予防接種

麻しん予防接種を市内の指定医療機関で個別接種で行います。

対象者は下記要領で至急申し込んで下さい。申し込み受付後問診票(無料券)を送ります。

▶申込み対象者...昭和50年1月1日～54年3月31日までに生まれた人で麻しん(ハシカ)の予防接種を受けていない人、および麻しんにかかったことのない人で問診票を持っていない人

▶個人通知対象者...昭和54年4月1日～同年5月31日までに生まれた人は11月末日ごろまでに通知します。なお、昭和54年6月以降に生まれた人は申込みをしなくても1歳半になってから通知します。

〈申込要領〉

Application form for measles vaccination with fields for name, address, and contact information.

*電話での申し込みは受け付けません。

百日ぜき・ジフテリア・破傷風

三種混合予防接種

三種混合予防接種を11月17日から行います。申込み対象者は右記ハガキ要領で至急申し込んで下さい。

▶申込み対象者...1期①初めて受ける人=昭和50年3月14日以後に生まれた人②1回目終了した人=昭和50年1月31日以後生まれた人③2回目終了した人=昭和49年12月6日以後生まれた人

2期=昭和48年7月31日以後に生まれた人で1期3回目の接種後1年以上たって2期を終了していない人。ただし6歳以上の人1期3回目接種後1年～1年半の間であること。

電話での申込みはできません。

▶個人通知対象者...1期=昭和53年7月1日～同年10月31日までに生まれた人

2期=昭和52年5月1日～同年6月30日までに生まれた人

2期通知対象者は1期3回接種後、1年以上経過していることを確認のうえおこし下さい。前回の問診票をお持ちの方は、上記

年齢に注意のうえ、その問診票を利用して受けて下さい。

▶接種の最速期間...1期、2期も、できる限り4歳までに接種が終了するようにして下さい。

Table with columns for age groups and vaccination status, including a note about birth date verification.

Table showing vaccination rates for various districts in Matsudo City, categorized by age group.

お知らせ (Notice) section with a circular border, containing population statistics for Matsudo City as of September 1st.

秋季中学生バドミントン大会

- 日時...10月10日午前9時
会場...運動公園体育館
種目...男子ダブルス個人戦、女子ダブルス個人戦
参加料...1人100円
申込先...松市バドミントン協会 山本(高塚町地1-6-302)☎92-0029番

松戸市秋季バドミントン

大会兼体育祭

- 日時...10月12日(日)午前9時
会場...運動公園体育館
対象...市内在住、在勤、在学者
参加料...1人500円
種目...男子ダブルス個人戦(1部、2部、壮年の部)女子ダブルス個人戦(1部、2部)
申込先...10月10日必着で早賀209-49、松江市バドミントン協会 木多見光男まで(電話受付は不可)

市民健康体操教室

- 日時...10月14日～11月18日までの火・金曜(11月4日を除く)午後1時～3時
会場...松市運動公園体育館
対象...市内在住の家庭婦人
定員...50人
参加料...無料
申込み...10月6日から社会体育課で受け付けます。(ただし、定員になり次第締切り)
詳細...社会体育課☎内線564番

松戸市民柔道大会

- 日時...10月12日(日)午前9時30分
会場...松市運動公園武道館
対象...市内在住、在勤、在学者
種目...個人戦=小学生は学年別(小学2年生は同クラス)高校生以上一般は無段、初段、二段、三段の4クラス。団体戦=無段、初段、二段各1人の合計3人でチーム編成
参加料...1人300円
申込み...10月7日までに五香六実551-3 岡本☎87-3059番

松戸市家庭婦人

バレーボール大会

- 期日...11月3日、9日
時間...いずれも午前8時30分
会場...運動公園体育館
対象...市内在住の既婚者により編成されたチーム
代表者会議...10月25日(土)午後2時、運動公園武道館会議室で
申込先...10月23日までに所定の用紙に必要事項を記入のうえスポーツセンターへ
詳細...松市家庭婦人バレーボール連盟、岡野厚子☎63-1613

松戸市民運動会

馬橋地区大会

- 日時...10月26日9時から
会場...市立第三中学校
種目...運動会種目
詳細...社会体育課☎内線564番 他地区は9月20日号に掲載



愛の献血

- 日時...10月12日、午前10時～午後4時(11日の定例献血は中止)
会場...松市駅西口
主催...松市青年会議所

食生活教室

- 期日と会場...10月14日(火)=古崎市民センター、10月21日(火)=馬橋市民センター
時間...午前10時～午後1時
内容...「手軽な主婦の昼食と簡単な子どものおやつ」話と調理実習
定員...30人
教材費...400円
申込先...健康管理課☎内線412

牛乳を無料支給

- 対象者...生活保護世帯、市県民税非課税世帯、所得税非課税世帯のいずれかに該当する妊産婦と乳児(体重制限があります)
支給品...普通牛乳1本毎日配達
詳細...申請前に電話で健康管理課☎内線412番

休日医療体制 (Holiday Medical System) section with emergency contact information for various medical services.

成人検診

- 日時...10月6日(月)午後1時30分～3時
会場...ハッ時会館
対象...35歳～64歳(ただし、胸部レントゲン検査は、妊婦を除く15歳以上の人ならどなたでも受けられます。レントゲン検査は金具、ボタン等のついていない下着でおいで下さい)
検査内容...検尿・血圧測定・血液検査(貧血、コレステロール)・胸部レントゲン
申込み...当日直接会場へお下さい。
詳細...健康管理課☎内線415番

心の巡回健康相談

- 日時...11月18日(火)午後1時～3時(受付時間)
会場...小金市民センター
相談員...精神科医師、相談員、保健婦
相談内容...自分の性格や行動に悩んでいる人、子どもの発達や行動が心配のとき、精神障害者の治療や社会復帰、酒害(アルコール)シンナー遊びにお困りの人
詳細...松市保健所☎61-2111番

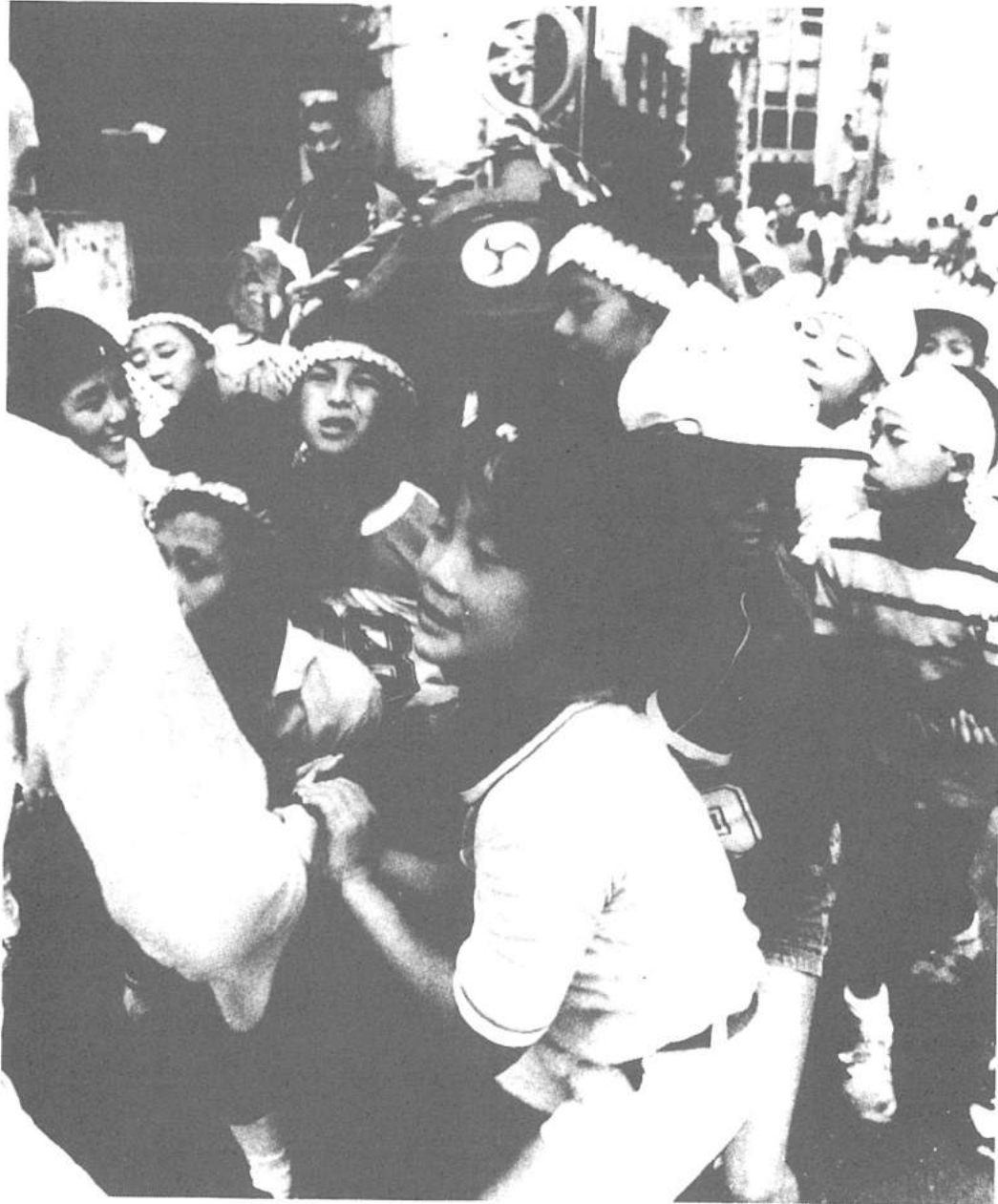

第7回
松戸まつり
大みこしにも負けないぞ！
出逢いの広場に六十万

第七回松戸まつりが十月十一日、十二日松戸駅東、西口を中心に行われ、両日で約六十万人の出入。
 小中学校の鼓笛隊、ブラスバンドによる音楽パレード、鮮魚や野菜の大安売りの「みこし」、みこし、金魚すくい、素人のど自慢大会など盛りだくさんの行事が行われました。

矢切公民館
文化講演会

- ▶日時…11月2日(日)午後2時～3時30分
- ▶会場…矢切公民館4階ホール
- ▶演題…「浮世絵と書と現代芸術」
 ※関係スライドも上映
- ▶講師…美術評論家・植村慶千代氏
- ▶入場…無料
- ▶詳細…矢切公民館☎68-1241-3 番内線44～5番

みんなで参加しよう **体育祭**

市民相撲大会

- ▶日時…10月26日(日) 9時30分
- ▶会場…専修大学松戸高等学校相撲場
- ▶対象…市内在住・在勤者
- ▶種目…個人戦
- ▶参加費…無料
- ▶申込み…当日9時30分から会場にて受け
- ▶詳細…松戸市相撲協会・秋谷 ☎67-5550番

市民軟式庭球大会

- ▶日時…11月2日(日) 午前9時
- ▶会場…栗ヶ沢公園庭球場
- ▶対象…市内在住・在勤・在学
- ▶種目…ダブルス男女クラス別
- ▶参加費…1チーム 500円
- ▶申込先…10月27日までにハガキで松戸市小金原9-20-3 岡田 様まで
- ▶詳細…松戸市軟式庭球連盟・岡田 ☎43-4305番

松戸市硬式庭球

ダブルス大会

- ▶日時…11月3日(月) 午前9時
- ▶種目…混合ダブルス、90歳以上ダブルス、親子ダブルス
- ▶会場…栗ヶ沢テニスコート
- ▶参加資格…市内在住者、90歳以上ダブルスはペア合計年齢が90歳以上(11月3日現在)
- ▶参加費…1組1,000円
- ▶申込先…10月30日までに、ハガキに種目、ペア氏名を明記し、小金原4-35-11 松戸市庭球協会小沢清まで

- ▼第四回妻の会洋画展…二十二日まで
- ▼写生大会作品展…二十三日～三十日
- ▼赤月会俳句展…二十四日～二十六日
- ▼第三十二回松戸市文化祭…十一月一日～九日

文化ホールギャラリー

10月

教育費

- 小学校施設整備事業 (増築12校舎購入11校、給食室1校、新設校の用地購入2校、屋内体育館、プール購入等)
30億9231万4879円
- 中学校施設整備事業 (増築4校舎購入7校、防音改築1校、屋内体育館新築1校、プール新設1校、新設校の用地購入1校、屋内体育館購入等)
26億9783万4492円
- 高等学校施設整備事業
2億4266万4754円
- 幼稚園教育振興事業
3億2658万8000円
- 仮称・婦人会館建設事業
7535万4300円
- 仮称・文化施設建設事業
1億5337万5108円
- 東部スポーツパーク内体育館建設事業
2億7872万2357円
- 学校体育施設開放事業
2021万4530円
- 仮称・清掃第二工場余熱利用施設(体育施設)建設事業
1億5610万円
- 図書館運営費
6050万4995円
- 副読本編集発行費
479万9500円



体育館内に図書館分館も併設・東部スポーツパーク

労働費

- 失業対策事業
7705万6213円
- 仮称・勤労会館建設事業
1億916万4220円

消防費

- 消防施設整備事業
1億2100万4900円
- 災害対策関係経費
536万6000円

総務費

- 公共用地購入費等
7億2685万4521円
- 馬橋支所建設事業
2600万円
- 松戸市史下巻(二)復刻版発行事業
194万円
- 交通安全施設整備事業
1億797万9470円
- 防犯灯設置及び維持管理費補助金
4523万3060円
- 低住宅地におけるかさ上げ工事資金融資預託金および工事資金利子補給金
1072万20円
- 集会所補助金
2412万2000円



5番目の支所馬橋支所が8月に開所

特別会計決算表

会計名	歳入	歳出
国民健康保険	66億9266万8933円	61億2855万5631円
松戸競輪	66億4320万4426円	65億597万1277円
下水道事業	34億9380万2343円	33億5146万338円
松戸都市計画松戸駅西口土地区画整理事業	1億4345万798円	1億794万5683円
公設地方卸売市場事業	2億5460万3237円	2億4319万7188円
合計	172億2772万9737円	163億4314万9976円

風早神社でししまい

市内には、市指定の無形文化財として、日枝神社、胡録神社、風早神社の獅子舞があります。
10月8、9日には、風早神社で奉納が行われました。



フォトニュース

特集 予算はこう使いました

昭和54年度決算のあらまし

土木費

- 道路および排水施設整備事業
4億5889万4628円
- 道路新設改良事業
9億8894万3211円
- 橋りょう新設改良事業
8541万3704円
- 国分川分水路事業
4億1454万9009円
- 21世紀の森と広場建設調査事業
1450万円



市営住宅を建設しました

- 都市計画街路事業
12億8334万3607円
- 都市下水道事業
2億5359万5647円
- 公園新設および整備事業
9766万4782円
- 排水路整備事業
14億9222万7963円
- 市営住宅建設事業
6億7055万3332円

農林水産業費

- 農業緑地保全事業
694万4400円
- 病害虫等防除事業
7027万5815円
- 農業振興対策事業
1億1135万136円
- 集団産地化事業
644万円
- 地方保全事業
808万5000円
- 土地基盤整備事業
3704万4600円

- ◇ 9月定例会で昭和54年度の決算が認定されました。
- ◇ 長期にわたる経済不況は、依然として本市の財政状況にも影響を及ぼしていますが、昭和54年は財政の健全化と財源の効率的活用を図りながら「一度住んだらいつまでも住んでいなくなる街」の街づくりを目標に第2次総合5ヵ年計画を策定、その初年度として住民福祉の充実、住民生活の安定、教育施設の整備および教育の振興を積極的に実施しました。
- ◇ 主な施策等は次のとおりです。

民生費

- 仮称・生きがい福祉センター建設事業
1億1295万311円
- 難病者援護費
1334万円
- 六実高柳老人福祉センター建設事業
1億2397万円
- 民間保育所建設費補助金
3990万7638円
- 児童福祉施設収容及び通園児援護費
1024万4979円
- 高等学校入学資金貸付金・修学資金援護費
1386万2000円
- こどもの遊び場等整備事業
1837万円
- 保育所建設事業(新松戸中央保育所、松飛古保育所建設、仮称・ハッポ保育所用地購入費)
3億9646万7840円
- 市民センター建設事業(六実市民センター)
2億775万3524円
- 家庭保育措置費
2981万580円
- 老人医療費
5億6796万2231円

衛生費

- 乳児死亡激減対策事業
3267万1912円
- 股関節脱臼検診事業
1679万257円
- 成人病対策事業
2358万8243円
- 老人健康診査事業
957万3614円
- おせわ事業
2944万6551円
- 健康増進指導事業
677万987円
- 各種予防接種事業
9526万6123円
- 塵芥埋立処分地整備事業
2億160万9000円
- 清掃工場整備事業
4億275万1000円
- 余熱利用施設建設事業
3475万円



乳幼児健診でママも安心

- 塵芥焼却処理施設建設事業
8億2571万1363円
- 衛生処理施設建設事業
20億5907万8989円
- 公害防止対策事業
3488万7088円

商工費

- 共同施設設置関係費
7539万2417円
- 中小企業融資利子補給金
1555万1480円
- 小企業者等緊急つなぎ資金貸付金
140万円
- 中小企業資金融資預託金
4億円
- 消費者サービス隊実施補助金
190万3900円
- 商工中金預託金
4000万円

一般会計決算表

歳入			歳出		
款	金額	構成比	款	金額	構成比
市税	226億1243万4756円	44.1%	教育費	116億9443万5164円	23.7%
国庫支出金	74億574万8883円	14.4	土木費	86億9206万6960円	17.6
市債	72億6360万円	14.2	衛生費	65億7357万1162円	17.4
地方交付税	61億3198万1000円	12.0	民生費	71億8947万3204円	14.6
歳入	20億5622万4284円	4.0	総務費	51億3773万5824円	10.4
歳入	14億9294万474円	2.9	公債費	46億1794万1575円	9.4
繰越金	12億7556万3334円	2.5	消防費	16億5482万675円	3.3
使用料及び手数料	7億4468万2630円	1.5	造園費	7億8344万43円	1.6
分担金及び負担金	5億7449万9354円	1.1	議会費	4億2244万2972円	0.9
財産収入	5億1108万2409円	1.0	農林水産業費	3億3561万8952円	0.7
地方譲与税	4億7535万2030円	0.9	労働費	2億165万529円	0.4
自動車取得税交付税	3億7746万8000円	0.7			
寄附金	3億2297万8466円	0.6			
交通安全対策特別交付金	6493万7000円	0.1			
振興財団利用交付金	1391万6849円	-			
繰入金	102万6600円	-			

歳入：五百十三億三千四百四十三万九千九百七十九円
歳出：四百九十三億三百三十四万七千七百七十円
*市民一人当たりの市税負担額：五万七千八百八十円
*市民一人当たりに使ったお金：十三万六千五百十三円
(昭和五十五年三月十日現在・人口：十三万九千五百三十七人)

市長の窓

もう五年位前になるでしょうか、広報「市長の窓」に、私は教えられました。と題する一文を載せたことがあります。

主婦を中心とするボランティアによって、当時完成した松台市民センターの図書館の運営に、お力添えをいただいた様子を書いたもので、その後各地域に建設された市民センター内に、図書館分館を設置するキッカケとなつたものです。

しかし、その方々は、本の貸し出しや子供に本を読み聞かせるだけでは飽き足らず、いろいろな模索した結果、人形劇を通して子供達の豊かな思考や想像力を培い、将来よ



き社会人となることを願つて、ボランティアによる「お話キャラバン」を誕生させたのです。

現在では年間百回の公演、参加者数も一万八千人を超え、図書館活動の一環として定着しつつあります。

その活動状況については月刊「松本」とお話し

お話キャラバン

宮岡満寿雄

今では、人件費を除く必要経費は、市費で賄うまでに市議会や関係方面の理解を得られております。ここまでは来られたのはメンバーの方々の努力もさることながら、熱心で有能な濱島さんとい

演に動んでおられる姿には頭が下がります。

先日、私は、人形をつくりたり、演出を勉強されたたりしている準備室を訪ね、メンバーの方々といろいろ話し合いをいたしました。

とこのことでした。

メンバーはすべて素人の方ですが、自分達のまちはみんなと良くしなければならぬと、地域文化の向上と子供達の教育のために奉仕されて来た方々に対し、貴方



お話キャラバンのことにも人気の

（あなた）方はボランティアなのだからとの一言で、すましてしまつてよいのだから、市は、ボランティアに頼り切つてしまつてよいのだから、ボランティアの良さを生かしながら、これを水続させるにはどういう手段方法をとるべきなのか。思案に明け暮れる昨今です。

利用申請の受付が始まります

- ▶ 利用が待たれていた松戸市婦人会館と、松
- ▶ 戸市勤労会館の利用受け付けが始まります。そ
- ▶ れぞれの設立趣旨にのつとつた利用をお待ち
- ▶ していますので、是非ご利用下さい。

松戸市婦人会館 松戸市勤労会館

あいついでオープン

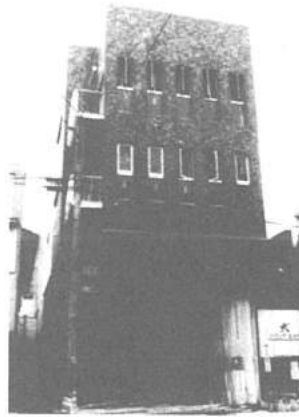

婦人の趣味や学習の場・婦人会館



オープン間近い勤労会館

松戸市婦人会館
婦人の趣味や学習活動の場として、多目的に使える婦人会館が十二月二日から利用できます。

▼構造：鉄筋コンクリート造り四階建て

▼施設：ホール（定員七十五人） 研修室（定員三十人） 和室（定員四十人） 実習室

▼開館時間：午前九時～午後九時

▼休館日：月曜日・祝祭日・年末年始

▼利用受付開始：十一月一日

▼利用受付場所：社会教育課なお、十一月中旬以降は婦人会館にて受け付けます。

▼受け付け期日：設置目的により使用する場合は三か月前から受け付けし、その他の場合は二か月前から受け付けます。

▼詳細：社会教育課内線四六五番

松戸市勤労会館
勤労者に健全な余暇活動の場を提供するための施設・松戸市勤労会館の利用は二十日から受け付けます。

▼構造：鉄筋コンクリート造り地下一階、地上三階建て

▼施設：会議室（定員大・四十八人、中・三十人、小・二十人） 和室（定員二十人） ホール（定員百五十人）

▼開館時間：午前九時～午後九時

▼休館日：木曜日・年末年始

▼利用受付開始：十月二十日

▼利用受付場所：十一月一日までは商工課で、十一月四日以降は勤労会館で直接受け付けます。

▼詳細：商工課内線三五二番

勤労会館使用料金表

施設	単位	使用料金	
		午前9時～午後3時	午後3時～午後9時
大会議室	1時間	250円	350円
小会議室	1時間	200円	300円
和室	1時間	150円	200円
ホール	1時間	650円	850円

※両会館とも使用目的等によっては使用料金の減免措置があります。

婦人会館使用料金表

施設	単位	使用料金	
		午前9時～午後3時	午後3時～午後9時
実習室	1時間	250円	350円
研修室	1時間	250円	350円
和室	1時間	200円	250円
ホール	1時間	300円	400円

ベアで仲よくマラソン

履易保険健康マラソン関東大会が10日、江戸川河川敷で開催。男女ベアで順位を決めるというもので、750組が参加しました。



体音の日の十日を中心に、市内各所で地区運動会が行なわれました。こ金ケ作公園でも常盤平田地区の人達が、老いも若きも一緒に走って歓声をあげていました。

市内各所で地区運動会



海外からの研修者が訪問

国家行政研修者（エジプト以下九ヶ国十一人関係者三〇名）が、十月九日松戸市長を表敬訪問しました。

研修者たちは市内の総合福祉会館を市施設を視察しました。





♡「清潔で住みよい街♡
♡づくり」のために、市♡
♡では分別収集を通し、♡
♡ゴミの減量、適正処理、♡
♡資源化に努めていま♡
♡す。
♡ 分別収集を始めてす♡
♡でに3年、幸い市民の♡
♡みなさんのご理解とご♡
♡協力のおかげで、四種♡
♡類分別の成果は着々と♡
♡あがっています。♡
♡ みなさんの日頃の心♡
♡掛けがどのように実♡
♡たか、ゴミ処理の現状♡
♡とともにお伝えします。♡

十一月五日(水)から 入学児童就学時 健康診断を行います

来春四月に入学するお子さんの入学前健康診断を十一月五日から次の日程で行います。健康診断の通知書は、十月月中旬に発送します。該当するお子さんがいて、十一月一日までに通知書の届かない家庭、または十一月一日以降転入された家庭は教育委員会保健体育課へご連絡下さい。なお、入学通知書について、詳しくは教育委員会保健体育課 内線四四九番

ゴミの分別収集にご協力を

小さな心がけが大きな成果に

「ゴミの総量は年間七万トン以上、市内各家庭から出されるゴミの量は年間七万二千九百三トン(五十四年度)にもほります。この多量のゴミを処理するためには、一トン当たり約一万五千八百円の経費を必要とします。市民の皆さんのご協力のたまものか、前年度と比較してみると、五十四年度は「燃やせないゴミ」が八%も減っています。さらに、リサイクル活動を含む「資源ゴミ」は七%以上も増えています。みんな、分別を守ろう。実際に各家庭から出されるゴミを見てみると、分別が守られていないものが多いようです。「燃やせるゴミ」は清掃工場の焼却炉で燃やします。ゴミの中にプラスチックやビニール等が入っていると、焼却炉をいたため、寿命が短くなり、有害な煙が発生することにもな

昭和56年度入学児童就学時健康診断日程一覧表

実施日	実施校	実施日	実施校
11月5日(水)	八ヶ崎小 小金北小 馬橋北小 六実小	11月17日(月)	南郷小 聖徳台小 新松戸南小 矢切小
11月7日(金)	上本郷第二小 松飛台小 根木内小 殿平賣小	11月18日(火)	藤木第二小 葉ヶ谷小 和名ヶ谷小 喜風台小
11月10日(月)	相模台小 常盤平第三小 根木内東小 横須賀小	11月19日(水)	牧野原小 加部小 新松戸北小 新ノ木小
11月11日(火)	松ヶ丘小 中郷小 小金小	11月21日(金)	北郷小 北郷小 古ヶ崎第二小 八ヶ崎第二小 常盤平第二小
11月12日(水)	河原重小 高木部小 東金ヶ作小 上本郷第二小	11月26日(水)	古ヶ崎第二小 八ヶ崎第二小 常盤平第二小
11月14日(金)	上六実第二小 馬橋南小 常盤平第一小		



完成予想図

仮称・資源リサイクル センターを建設

資源ゴミは、松飛台の選別センターで選別されています。毎年増え続ける資源ゴミを処理するため、仮称・資源リサイクルセンターのより高度な設備をそなえた建設工事に着手しました。場所は現在の選別センター隣接地、運転開始は来春四月の予定です。最近、資源ゴミの中に、燃やせるゴミ、燃やせないゴミが多量に混っています。分別をきちんと守って出すように心がけてください。

藤木 藤子さん(五番東町)

小野 梨子さん(五番南町)

市民の声

四分別収集は少し複雑ですが、住民と市が協力しあえば解決できると思います。自分達の住んでいる街は住民の方できれいにしていかなければね。

リサイクル活動を通して、地域の連帯感が生まれました。活動に伴う還元金も、子供会等にとっては大切な収入源になっています。

として出し、ポリ袋は「燃やせないゴミ」として出して下さい。

「燃やせるゴミ」の大部分は生ゴミです。生ゴミの七〇%は水分であるため、焼却には多量の灯油が必要です。そこで、各家庭に特に次のこともご協力をお願いしたいのです。ちよつと手間がかかりますが、小さなポリ袋に穴をあけてその中に調理くずを入れておきます。ゴミを出す時には袋ごとしぼれば、充分に水抜きができます。中味のゴミは新聞紙などで包んでから、「燃やせるゴミ」

市では、各町会に「清潔で住みよい街づくり推進会議」の実施を呼びかけています。これは、環境・清掃行政の今後のあり方について、広く市民の声を聞き、今後の行政に最大限くみ入れていこうという組織です。

八月末現在、実施町会数は百二十町会です。まだ実施していない町会がありましたらお知らせ下さい。

清潔で住みよい街づくり推進会議を

健康は自ら守り育てるもの

10月23日(日)~10月26日(水)	10月24日(金)	10月24日(金)	10月27日(木)	曜日
健康増進センター 「しるべ」の事業	健康増進センター 「しるべ」の事業	健康増進センター 「しるべ」の事業	健康増進センター 「しるべ」の事業	行事名
健康増進センター	健康増進センター	健康増進センター	健康増進センター	内容
午前9時~午後4時	午前10時~午後3時	午前9時30分~正午	午前10時~午後1時	場所
自由参加	自由参加	自由参加	自由参加	申込方法

十月二十三日~二十六日

健康は心身こそ生活の基本です。健康感に充ちた毎日の生活を送るには、自ら進んで疾病の予防・健康の増進に努めることが大切です。健康づくり推進協議会では、市・保健所・医師会等市内各団体の協力を得て、10月23日~26日の間、「健康づくりの集い」を開催します。秋空のもと、あなたも参加しませんか!!

▶申込先…健康管理課 内線412番、健康増進センター 68-11241番、松戸保健所 61-2111番

市民みんなが芸術家 参加しよう 市民文化祭

松戸市文化祭参加 穩台文化祭

(展示の部)

月日	時間	種目
11月1日	午前9時～午後5時	盆栽・書道
11月2日	午前9時～午後5時	3日のみ 午前9時～午後4時
11月3日	午前9時～午後5時	3日のみ 午前9時～午後4時
11月7日	午後6時～午後9時	社交ダンスの夕べ
11月9日	午前10時～午後3時	フォークダンス大会
11月9日	午後6時～午後9時	青少年を守る歌謡大会
11月9日	午後1時～午後5時	秋祭奉納合唱大会 会費1000円(昼食及参加費付)
11月9日	午前10時～午後4時	茶道道場前

●本文化祭に作品展示希望の方は10月25日までに松戸市市民センターへお申し込みください。
●各種行事参加希望の方は当日会場へ直接お出かけ下さい。自由に参加できます。

会期	時間	会場	行事名	団体名
10.31~11.3	9:00~17:00	松戸市市民センター	常盤中絶命展	常盤中文化連合会
10.31~11.6	9:00~17:00	市民会館1F	菊花展	松戸菊花会
11.2	10:00	文化ホール	写真展	松戸市写真協会
11.9	18:00		音楽会	松戸音楽協会
11.1~11.3	9:00~17:00	市民会館1F	秋のイロコナフェス	松戸イロコナ会
11.2~11.6	9:00~17:00	市民会館1F	多色展	松戸の東画会
11.1~11.3	9:00~17:00	市民会館1F	盆栽展	松戸盆栽会
10.23~10.30	10:00~18:00	文化ホール	市民絵画がく会作品展	市民絵画がく会
11.3	9:00~18:00	市民会館1F	松戸の歴史と未来展	下船史料館
10.26	9:00~17:00	小倉市民センター	手芸展	小倉市民文化グループ
11.3	9:00~17:00	市民会館1F	民謡大会	松戸民謡協会
11.3	14:00~17:00	市民会館1F	話し方教室	松戸話し方友の会
11.3	10:00~15:00	市民会館1F	茶会	松戸茶会
11.3	12:00~18:00	市民会館1F	俳句会	松戸俳句会
11.3	17:00~17:30	市民会館1F	松戸音楽会	松戸音楽会
11.8	18:00~20:30	市民会館1F	市民交際ダンスパーティー(整理券あり)	松戸市交際ダンス会
11.9	13:00~16:30	市民会館1F	第17回合唱発表会	松戸合唱会
11.9	13:30~16:00	市民会館1F	文化講演会	松戸としむしり倶楽部
11.9	17:00~18:30	市民会館1F	松戸小劇会	松戸小劇会
11.9	9:30~17:00	市民会館1F	児童劇	日本劇団松戸支部
11.16	9:30~19:00	市民会館1F	詩吟の集い	松戸市吟詠連盟
11.16	12:30~17:30	市民会館1F	地歌大会	松戸地歌会
11.23	9:30~18:00	市民会館1F	日本舞踊大会	日本舞踊同好会 松戸市五輪連合会

(催し物の部)

開催日	開催時間	会場	行事名	団体名
10.26	9:00~18:30	市民会館1F	民謡民舞大会	松戸市民謡協会
10.29	18:00~20:30	市民会館1F	社交ダンス	常盤中文化連合会
11.2	10:30~16:30	市民会館1F	松戸各職展	松戸市各職連盟
11.2	12:30~16:00	市民会館1F	郷土史研究会	松戸史談会
11.2	9:10~17:00	市民会館1F	郷土史研究会	郷土史研究会
11.3	9:30~18:00	市民会館1F	民謡大会	松戸民謡協会 馬橋民謡連合会 松戸市民謡連盟 松戸市民謡連盟
11.3	14:00~17:00	市民会館1F	話し方教室	松戸話し方友の会
11.3	10:00~15:00	市民会館1F	茶会	松戸茶会
11.3	12:00~18:00	市民会館1F	俳句会	松戸俳句会
11.3	17:00~17:30	市民会館1F	松戸音楽会	松戸音楽会
11.8	18:00~20:30	市民会館1F	市民交際ダンスパーティー(整理券あり)	松戸市交際ダンス会
11.9	13:00~16:30	市民会館1F	第17回合唱発表会	松戸合唱会
11.9	13:30~16:00	市民会館1F	文化講演会	松戸としむしり倶楽部
11.9	17:00~18:30	市民会館1F	松戸小劇会	松戸小劇会
11.9	9:30~17:00	市民会館1F	児童劇	日本劇団松戸支部
11.16	9:30~19:00	市民会館1F	詩吟の集い	松戸市吟詠連盟
11.16	12:30~17:30	市民会館1F	地歌大会	松戸地歌会
11.23	9:30~18:00	市民会館1F	日本舞踊大会	日本舞踊同好会 松戸市五輪連合会

申請は福祉事務所へ 母子家庭に医療費を助成

十月一日から、母子家庭(対象となる家庭は、後に記す項目に該当することが条件)に対して、医療に入院し、治療を受けた場合に限って、保険医療費の自己負担金(附加給付金)を控除した額を助成します。

この助成をうけるためには、あらかじめ福祉事務所の窓口で給付申請をされ、その給付申請書を医療機関(入院先)に渡し、その医療費を支払ったことの証明をうけて下さい。その書類により、市は助成金を指定の金融機関に振り込むのです。

給付申請の際には、印鑑を持参のうえ健康保険証の提示を願うこととなります。

〈対象家庭〉
① 対象となる家庭は、次にあげる①～⑤のすべてに該当することが必要です。



お寺のいいつたえ

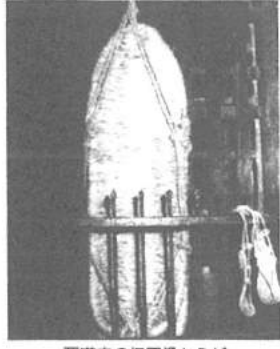

万満寺の仁王像わらじ

万満寺仁王像わらじ
馬橋万満寺の仁王尊に奉納してある大わらじは、昔痘瘡除けになると信じられ、子供が痘瘡にかからないよう、わらじを借りたものです。

式亭三馬の『浮世風呂』にも馬橋万満寺の仁王像のわらじを借りた話が出ています。

また毎年三月二十八日と

十月二十八日には唐橋供養と仁王様のまたくくりなどの行事があり、これにお参りする中、秋、諸難よけのご利益があるといわれています。

幸谷の福壽寺には行基作るといわれる百六十七センチメートル余の十一面観音像があります。

(6)

行基が東国に下り、舟でこの地に来た時、海中に黒く光る木があるのを見つけ、拾い上げて観音像を彫ったといわれています。

実はこの観音像には六、五、も雨に離れた紙敷に、次の様な伝説があります。

「昔この地区の子の神山付近を通りかかった馬子が捨てられていた観音像をまぐさ桶に入れて、馬桶の観音像として知られ、ハシカの仏像として尊敬された」というのです。

先項までは幸谷観音といえは農家の生活をかけていた馬を守護する有難い仏像だした。江戸時代には小金町の野馬奉行・綿貫氏もお参りしていたと云うです。

国民年金

あなたの老後はあなたの手で

〈なんでも年金相談〉
国民年金制度には多種多様な難しい問題があります。これらを正しく理解できるよう、
①国民年金②厚生年金③船員保険④共済組合など、幅広い相談を受けつけます。
▶場所…国民年金課
▶日時…毎週月曜～金曜、午前8時30分～午後5時まで

〈年金出張説明会〉
老人会、婦人会、サークルその他、団体で年金について説明を受けたい場合、いつでも職員が、出張します。ただしその際は、場所と時間はその団体で確保して下さい。
▶詳細…国民年金課
内線234～6番

国民年金保険料の納付は便利な口座振替で

健康づくりの集い

13月24日	10月15日(祝)～10月16日(祝)	10月22日(祝)～10月23日(祝)	期日
健康づくりの集い	健康づくりの集い	健康づくりの集い	行事名
健康づくりの集い	健康づくりの集い	健康づくりの集い	内容
健康づくりの集い	健康づくりの集い	健康づくりの集い	場所
健康づくりの集い	健康づくりの集い	健康づくりの集い	時間
健康づくりの集い	健康づくりの集い	健康づくりの集い	申込方法





野鳥観察会

一座生沼一

- 日時...10月26日(日)午前8時松戸駅西口交番前集合...午後0時30分現地解散
行先...野田市生沼
内容...ウモ類
用意するもの...観察用具、筆記具、弁当
申込み...当日集合場所にて
詳細...公園緑地課☎内線291番

機械編講座

- 日時...10月24日・11月7日・14日・21日・28日・12月5日・12日
会場...常盤平市民センター
内容...セーター、ベスト等
対象...一般市民・定員30人
講師...大貫弘子氏
会費...1000円(テキスト代)
持参品...中細毛糸、編機(無料貸借機有り)
申込み...常盤平文化連合会・大貫☎86-6611番

肥料溜りこわし補助は

今年度で打ち切りに

現在、市は事故防止と衛生害虫の発生を防ぐため肥料だめをとりこわした場合、1個につき2000円の補助を行っています...

やさしさを隣人に

赤い羽根共同募金

赤い羽根共同募金運動が、10月1日から全国的に行われています。共同募金として集められた浄財は民間社会福祉事業としての特性を生かし、県内社会福祉施設や保護の必要な団体などに配分され地域福祉のため使われています...

職業訓練生募集

- 資格...高校卒業以上の人(卒業見込みは可)
募集科目と人員...自動車整備科=30人、機械製図科=20人、機械科=30人
選考日...11月11日
応募先...10月20日~11月1日までに千葉県立我孫子高等技術専門校(我孫子市久々家684-1☎0471-84-6411番)へ

しつけのあり方 母親講座

- 日時...11月6日、13日、18日、20日、27日午前9時30分~正午
会場...市民会館
講師...実践話し方研究所・石岡豊治氏
定員...30人(定員で締切り)
費用...3000円(全5回)
申込み...10月30日までに石岡☎63-2372番

サークルオブマザー 「子どものしつけ」

- 日時...10月27日(月)午前10時~11時30分
会場...松戸第一球算学校(松戸駅西口)
講師...倫理研究所講師・梅田美津江氏
詳細...真島☎91-0525番

松戸交通安全母の会 交通違反撲滅バザー

- 日時...11月3日午前10時
会場...市民会館駐車場
用品提供にご協力を
詳細...安全課☎内線306番

松戸おなじみ落語会 三遊亭円楽独演会

- 日時...11月13日(木)~15日(土)午後6時から(日替り)3日間連続
会場...松戸駅東口ポステ9階演芸場
会費...1800円(3日間通し5000円)
主催...こがね虫サークル
連絡先...川田☎85-8615番

阿部保夫ギター演奏会

- 日時...11月13日(木)午後7時開演
会場...市民会館
会費...指定席=2000円、自由席=1000円、高校・中学生=500円
主催...松戸ギタークラブ
問合せ...大泉☎86-8928番(夜間のみ)

タバコは市内で 買ひましよう

お知らせ
市のようす(10月1日現在)
人口 401,358人 (+315)
男 203,001人 (+182)
女 198,357人 (+133)
世帯 127,937世帯 (+53)

事業所税

- 申告納付をお忘れなく
8月決算の法人は10月が納付月
納税義務者...事業を行う法人または個人
課税対象...①事業所面積が1000㎡を超えるもの②従業員数が100人を超えるもの
税率...①1㎡につき500円②従業員給与総額の1/100
詳細...税務課☎内線497番

県科学技術研究 奨励金を交付

- 資格...県内在住の人
交付対象...発明考案・産業技術に関する研究で既に研究を完了したもの、また研究中のもの
申請先...所定の交付申請書に説明書を添え、正副3部を10月31日までに千葉県商工労働部工業課(千葉市市場町1-1)へ
詳細...商工課☎内線351番

千葉県自然保護

写真コンクール

- 主題とサイズ...①自然景観等の部②野鳥の部(※いずれも県内で撮影したもの)白黒は四つ切りカラーはキャビネ~四つ切りまで
部門...①一般②中学生、高校生
応募先...56年1月31日までに〒260-91千葉市市場町1-1千葉県環境部自然保護課☎0472-232058番

福祉バザー

- 障害児の施設建設めざして
日時...11月16日(日)午前10時~午後2時
会場...市民会館
販売品の提供を...一般の人で販売品を提供していただける場合は11月10日までに連絡下さい。
詳細...松戸手をつなぐ親の会 富山☎41-2637番

松戸市身障運転者協会 会員を募集

- 目的...交通法規を守り交通安全につとめ、自力更生・福祉の増進を図ること
会費...入会金1000円、年会費1000円
詳細...松戸身障運転者協会会長 村木☎44-4662番

海浜ニュータウン 一般分譲住宅譲受者

- 所在地...千葉市磯辺64番411ほか
価格...2657万円~3498万円
申込用紙...11月8日まで公社募集課、県庁住宅相談所ほかで販売
受付期間...11月4日~8日まで
詳細...県住宅供給公社募集課☎0472-27-5161番

心のふれあいを大切に 障害者に理解を

市民会館休館

- 市民会館は調光機改修工事のため、次のとおり休館となります。
ホール...昭和56年2月20日~3月31日まで
会議室...昭和56年3月10日~3月20日まで
なお、プラネタリウムの一般放映は平常通り行います。
詳細...市民会館☎68-1237番

一生徒募集 国立館山海員学校

- 入学定員...約60人
修業年限...2か年(全員寄宿舎に入ります)
受験資格...15歳以上19歳未満の男子で中学卒業以上(56年3月中学校卒業見込みを含む)
願書受付...56年1月7日から2月7日まで
試験日時...56年2月15日(日)
筆記試験...国語、数学、英語
その他...受験料、入学金、授業料等不要です。
詳細...〒294 千葉県館山市大貫無香地、国立館山海員学校 ☎04702-2-1911-2番

隊員募集

ガールスカウト

- 資格...①原則として春香小学校1年の女子②原則として市内在住の人
連絡先...★千葉第26団=殿平賀211・久保☎41-3600番
★千葉第35団=小倉原2-13-5-107・山岸☎43-8414番
★千葉第37団=松台99・田中☎62-4857番
★千葉第38団=上本郷1424-15・平野☎64-8449番

隊員募集

ボーイスカウト

- 資格...①原則として現在小学校2年の男子②原則として松戸市内在住の人
連絡先...★松戸第1団=常盤平3-10-1京成ビル・御研☎88-4959番
★松戸第2団=平賀39-7・高橋☎41-2587番
★松戸第3団=松台99・田中☎62-4857番
★松戸第4団=五香穴458・石井☎87-5609番
★松戸第5団=松戸1293-2・小川☎63-8674番
★松戸第6団=小倉原3-15-7比佐☎42-1582番
★松戸第7団(心身障害児の団)=大谷口383-15・伊藤☎41-9500番



食生活講座

Table with 4 columns: 日程, 内容, 時間. Rows include dates from 11月7日 to 28日 and topics like '家族の健康づくり(講話)', '私の適量(調理実習)', '家族の健康(講話と話し合い)', '楽しい食事づくり(調理実習)'.

- 会場...五香市民センター
定員...30人(先着順)
材料費...800円
申込み...健康管理課☎内線412番

食生活教室

- 日時...10月28日(火)午前10時~午後1時
会場...小倉原市民センター
内容...「手軽な主婦の昼食と簡単な子どものおやつ」話と調理実習
定員...30人(先着順)
申込み...健康管理課☎内線412番

結核(肺ガン)健診

- 対象...15歳以上の人(妊婦を除く)
内容...胸部レントゲン撮影
用意...脱ぎやすい服装で金具、ボタン等のついていない下着でおいで下さい。
日程表
期日 会場 受付時間
10月28日(火) 新松戸ファミリーハイム集会所 午後1時30分~3時
10月30日(木) 新松戸中央「フー」ハウス集会所
詳細...健康管理課☎内線415番

松戸断酒会 = 11月例会 =

Table with 4 columns: 月日, 曜日, 会場, 時間. Rows include dates 11月7日, 14日, 21日, 28日 and venues like 馬場市民センター, 五香市民センター, 明市市民センター, 松戸市民会館.

愛の献血

- 日時...10月25日午前10時~午後3時30分
会場...松戸駅西口
主催...献血推進協議会

休日医療体制
◆緊急在宅当直医・午前9時~午後5時
◆休日歯科診療所・午前9時~正午
◆休日夜間急病診療所・午後8時~11時
健康保険証を忘れずに!
テレフォンサービス☎66-0010番
衛生会館内☎68-3553番
衛生会館内☎68-3756番

納税メモ

11月 固定資産税……………第3期
 " 国民健康保険税……………第3期
 納期内納税にご協力を!

編集・発行=松戸市役所広報部広報課 ☎(66)1111



10月24日、市内3コースで歩こう会(健康づくりの集い)が行われました。
 小金→流山コースでは、こどもからお年寄りまで516人が参加、本土寺→流山市自然遊歩道→本土寺までの約8kmのコースを元氣いっぱい歩きました。

歩こう会
 深まる秋をハイキング
 ドンドンとっしよ元氣に出発

11月 おはなしキャラバン

期日	会場	時間
6日	東部スポーツパーク	午後3時～4時
12日	図書館本館	午後3時30分～4時
13日	稼台市民センター	午後3時
14日	小金原市民センター	～4時
19日	図書館本館	午後3時30分～4時
20日	五香市民センター	午後3時
21日	古ヶ崎市民センター	～4時

フィリピン学生劇団と
 合同公演

フィリピンの学生劇団「テアトルムラット」が東京おはなしキャラバンと合同で公演を行います。公演は二つの国に共通した民話を選び、フィリピンの現地語と日本語で劇を演じます。
 ▶日時…11月25日(火)午後3時～4時30分
 ▶会場…市民会館大ホール
 ▶対象…小学校3年生までの子どもと保護者、先着600人(※幼児には保護者が付添って下さい)
 ▶詳細…市立図書館☎65-5115番

ご参加ください

寿大学

▶期間…11月13日～3月19日の隔週木曜日、午前10時～午後3時
 ▶会場…戸定館
 ▶テーマ…民衆と現代
 ▶講師…専修大学教授、栗木宏延氏、神奈川大学教授、神田丈人氏ほか
 ▶対象…市内在住の60歳以上の男女、60人
 ▶費用…無料
 ▶申込先…社会教育課寿大学係へ 往復ハガキで先着順申込み

25歳までのヤングの
 青少年会館文化祭

開催日時	種目	年齢	定員
11月28日(土)午後2時	バドミントン	中・以上	100人
11月30日(日)午前9時	卓球大会	中・以上	30人
11月30日(日)午前10時	囲碁大会	小・以上	25人
11月30日(日)午後1時	将棋大会	小・以上	15人

*費用は無料です
 ▶申込方法…卓球、バドミントンは、住所・氏名・年齢・学校名学年を記入し、青少年会館(小金840☎44-8556番)へハガキで申込み。囲碁、将棋は電話で申込み。(卓球は15日(土)他は20日(木)に締切り)

▼第三十二回松戸市文化祭：九日午後三時まで
 ▼松戸市小中学校造形展：十三日～十九日

文化ホールギャラリー

11月

市と県から

中小企業経営者に
季節資金を融資します

融資対象	金額	期間	利率	保証料	元金控除	取扱金融機関	詳細	別添
市内の事業所 (資本金100万円以上) 市内の事業所 (資本金100万円未満)	100万円以下	6か月以内	年8.5%	年0.8%	なし	取換金融機関 除いた市内金融機関	郵政銀行等 協賛銀行等	十月五日から 十一月五日
市内の事業所 (資本金100万円以上)	100万円以下	6か月以内	年8.5%	年0.8%	なし	取換金融機関 除いた市内金融機関	郵政銀行等 協賛銀行等	十月五日から 十一月五日
市内の事業所 (資本金100万円未満)	100万円以下	6か月以内	年8.5%	年0.8%	なし	取換金融機関 除いた市内金融機関	郵政銀行等 協賛銀行等	十月五日から 十一月五日



保育園児はみんな元気モリモリです

56年度 保育所(園)の入所案内

受付期間は十一月二十日〜二十九日

昭和五十六年度市内公認保育所(園)にお子さんの入所を希望される人の受け付けを次のとおり行います。

入所要件

- (1) 母親が家庭外で仕事をしている。
- (2) 母親が昼間家庭で、児童と離れて家事以外の仕事をしている。
- (3) 母親が死亡、行方不明など不在。
- (4) 母親が出産、病気、障害などで保育ができない。
- (5) 母親が長期にわたる家族の病人や心身障害児(者)の看護にあつている。
- (6) 泉宮にあり、その復旧のため保育ができない。

※母親以外の人が保育できる場合を除く。

※児童が集団保育に不適当と認められる時は入所できません。

特別児童扶養手当
福祉手当(国)が引き上げに

特別児童扶養手当・福祉手当の支給額が改正され八月分から引き上げられました。特別児童扶養手当は、心身に障害のあるお子さん(二十歳未満)を家庭で養育している人に支給しています。福祉手当は、精神又は身体に重度の障害のある人に支給する制度です。

▼支給対象
○特別児童扶養手当(身障手帳一四級、四級の場合)は診断書又は療育手帳A起・Bの児童

▼特別児童扶養手当(国) 九千二百五十円
▼福祉手当(国) 九千二百五十円

▼所得の制限があります。ご注意下さい。

▼詳細はあわせ課(内線四〇八・四二四番)

婦人会館

開館 行事実行委員を募集

婦人会館建設も順調に進み、開館が間近となつてまいりました。

この開館記念行事を実施するにあつての執行委員を募集します。

▼実行委員の役割：開館記念行事の企画の立案、実施運営など

▼開館記念行事予定日：十一月二十九日〜十二月一日(二日間)

▼参加資格：市内在住、在勤の人(団体・個人どちらでも可)

▼受付期日：十一月七日(金)まで(社会教育課)内線四六五番へ電話で申し込み下さい。

☆市内公認保育所(園)一覧表☆

保育所名	定員	年齢資格	所在地	電話
北松戸保育所	150	6か月	上本郷3870	62-6282
盤谷保育所	100	1歳	常盤平西原11-7	67-6762
小金保育所	80	6か月	小金444	41-2644
小金東保育所	100	6か月	小金東6丁目4-2	41-2643
馬橋保育所	60	6か月	三ヶ月1534	42-1097
パンダ保育所	200	6か月	常盤中3丁目25	66-0802
コアラ保育所	200	6か月	小金東4丁目6	43-1262
製番出保育所	160	6か月	高麗前田507-6	91-3710
六実保育所	160	6か月	五西六実534-3	65-0998
板の原保育所	200	6か月	板の原2-6	65-0997
馬橋西保育所	160	6か月	馬橋635	44-8001
古ヶ崎保育所	110	6か月	古ヶ崎4丁目1617	67-9981
小金北保育所	160	6か月	中金北329	44-4195
八柱保育所	170	6か月	日暮187-1	92-2965
北松戸第二保育所	110	6か月	上本郷3602	68-5534
二十世紀ウツ保育所	150	6か月	大崎1042-1	91-2200
松ヶ丘保育所	120	6か月	松戸新田54-2	68-9191
小金西保育所	100	6か月	横貫203-3	45-4994
新松戸中央保育所	140	6か月	新松戸3-111	44-7221
松飛台保育所	130	6か月	日暮920-10	84-2421
板橋・新松戸南保育所	140	6か月	新松戸南西三丁目4番地	5924(向)日暮南子院
板橋・貝の花保育所	80	6か月	小金原8-11-1	5924(向)日暮南子院
平和保育所	120	産休明け	岩崎208-6	67-0123
徳谷保育所	150	産休終了後	徳谷610-1	62-6536
文華幼児園	60	2歳半	松戸1166-4	62-5307
松戸学童園	80	2歳半	小山34	62-3333
野菊野保育所	100	産休明け	野菊野5	65-8385
小羊保育所	150	6か月	上保切113	62-5916
松戸乳児センター	30	産休明け3歳未満	松戸新田597	62-7610
さわらび保育所	30	産休明け3歳未満	米田3丁目183	62-1530
子さぶめ保育所	110	産休明け	日暮568	67-9874
雲ヶ作保育所	120	産休終了後	雲ヶ作306	65-8863
八景谷保育所	120	産休終了後	松戸新田605-58	64-7802
さくら保育所	110	産休明け	小金東4丁目37-15	42-0661
新松戸ベビーホーム	30	産休明け3歳未満	新松戸6-118-1	44-3222
上本郷保育所	90	6か月	上本郷2292	66-0676
いわさき保育所	80	産休終了後	三村新田44	41-0941
つばみ保育所	35	産休明け	上保切1101-2	68-7811
三空保育所	120	産休終了後	雲ヶ作216-10	84-6969
若芝保育所	30	産休明け3歳未満	小金原8丁目19-20	43-1762
けやきの森保育所	100	産休終了後	中和3331	44-5026
松戸南保育所	60	産休明け	小川523-5	68-0366

フォトニュース



10月12日、千葉県総合運動場で“青少年のつどい”千葉県大会が開催されました。本市ではソフトボールの部に寿子ども会が出場。2回戦を圧倒的な強さで戦いぬきみごとくに優勝を勝ちとりました。



青少年のつどい千葉県大会
ソフトボールで寿子ども会優勝



市民相撲大会
アマチヤ横綱は佐々木さん
十月十五日、専修大学付属松戸高校を会場に、市民相撲大会が行われました。アマチヤ横綱をめざし十二人が参加。総台の佐々木英光さん(二十九歳)が栄光の座に輝きました。

会員募集
社交ダンスサークル

- ▶コース…初級・中級3か月コース(女性クラスあり)
- ▶日時…毎週水曜午後7時〜9時
- ▶会場…常盤平市民センター
- ▶会費…月1600円
- ▶申込み…鶏丸☎87-1569番

松戸子ども劇場
高学年例会

- ▶日時…11月11日(水)午後6時開演(会費2000円)
- ▶会場…市民会館ホール
- ▶内容…舞台劇「太陽の子」前進座
- ▶詳細…松戸子ども劇場☎86-9154番

違反建築パトロールを実施

10年間で最低の違反率 (違反建築棟物は8棟)

市内百三棟をチエツク

建築指導課では、十月十一日から実施した「違反建築防正週間」の重点事業として、十四日に警察署、消防局、建築関係団体の協力を得て、一斉公開建築パトロールを実施しました。

このパトロールでは、市内の工事中の建築物百三棟について建築基準法に基づく確認申請がしてあるか、道路関係や建ぺい率、高さ、用途地域制限などが守られているかなど、五項目にわたり重点的に

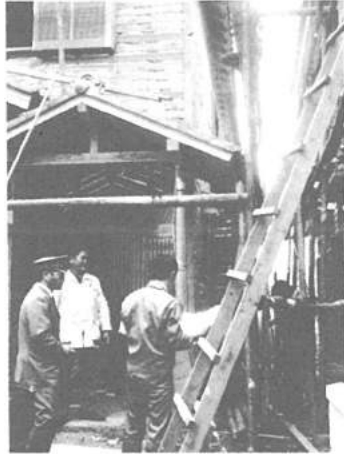

五項目にわたるチエツクを済ました

また、建築基準法では工事現場には「建築基準法による確認済」の表示板を掲出しなければならぬことになって

工事現場に表示板を

「みんなの公園絵のコンクール」



よく見える位置に表示板を掲出するようお願いしています。

建築パトロールの結果

年度	51	52	53	54	55
点検棟数	112	99	153	144	103
違反建築棟数	29	24	19	14	8
違反率%	26	24	12	10	8

棟数百三のうち五十一棟も未掲出でした。必ず表示板を掲出するようにお願いします。

勤労会館の利用手続き

この制度に加入している加入者が月以上たつて取引先企業が倒産し、売掛金や受取手形などの回収が困難となった場合に、掛金総額の十倍の範囲内で無担保、無保証人、無利子で共済金の貸付け(最高二千万円)が受けられます。

国営中小企業倒産防止共済制度に加入を

十月二十五日に 青少年相談員を委嘱

員に委嘱されました。活動内容としては、中学生を対象とした軟式野球大会や女子バレーボール大会、オリエンタリング大会、青少年キャンプなどを主催するほか、各子ども会の後援事業なども行っています。

青少年相談員氏名 (敬称略)

- 松戸支部 高橋信男、倉田博満、高橋重司、藤崎守、倉田雄二郎、佐藤進、遠谷辰雄、小林俊、渡辺敏男、山崎恵司、鈴木貞、辻秀雄、高橋義夫、小島忠彦、鈴木四郎
- 明第一支部 川井武久、小泉勝、稲田順一、渡辺武政、久島好子、吉岡常夫、高橋栄三、坂井武、田中光雄、田島邦範、佐野雅文、野沢礼子、久保秀子、田中清子、鬼田修二、影山太郎、若尾、鈴木一己、石井博男、鈴木博
- 明第二支部 松谷清、沢田忠男、渡辺勝義、鈴木康之、浮谷功、神田昭一、小林隆重、鈴木、鈴木孝子、加藤雅章、長谷川勝則、岡田安弘、張々谷和年、佐藤徹、渡米宏野、下向飯著かつ子、渡辺宏、船越守依本池、緒方延明、川手克己
- 馬場支部 堀明、佐藤繁、矢口直行、伊藤その枝、小野野、補田弘、榎本康男、金子野子、石井康光、島村信也、杉浦哲雄、大塚一夫、榎本道雄、中村剛、岡野真治、佐藤忠行、酒井一郎、鈴木一夫
- 小金北支部 秋山貞夫、市藤均、月見里新、岸房雄、森藤弘一、久世隆雄、高山和弘、植松孝、羽石勝男、池田前男、吉岡美智夫、石井紀幸、津久井孝二、大野昭成、谷村嘉則、谷口健彦、佐藤照江
- 小金南支部 高橋義子、関口宏、鈴木九津、吉野昭一、横須賀次男、太田正夫、黒田幸恵、根岸行実、桜井富男、菅原美智

青少年相談員氏名 (敬称略)

- 子、宇田川誠、石崎雅男、金井孝之、川上剛作、林正明、越村利治
- 小金東支部 大島俊男、佐久間秀夫、小野村正夫、松丸正明、安達正、川上文雄、新井正春、前田美恵子、草刈弘道、大橋俊、野野美恵子、高橋勝一、柳田猛、関口等、矢尾板恒夫、森誠治
- 伊藤子忠子、佐々木通子
- 常盤平支部 木内とし子、山下敏宏、土屋博行、神代富美子、浅田正、中原大輔、野沢礼子、小島勝正、政府由穂、野村静治、田中清子、舟山隆雄、渡辺一彦、島沢初見、堀内幸久、村田美穂子、石森昭年、山中水一、小島利夫
- 五番八支部 中島すみ子、山口輝雄、竹村孝子、川上宏規、山口保、押野新平、奥村寛、堤宝達、齋藤好一、梅原正夫、伊藤子、手塚寿子、野口英徳、酒井美智子、石渡敏夫、大方輝一、西田泰明、若川一夫、橋功、佐藤千子、野地健雄、西原正博、岡本信、名輪光政、岡田豊
- 東部支部 加藤勇、岡谷泉、石井敬治、石井正市、石井弘之、松戸芳雄、松谷哲治、橋本義昭、望月英雄、天野真一、林善夫、川上正己、吉岡豊、湯浅達夫、湯浅修吉、高橋清
- 矢切支部 五十嵐正信、柳泰夫、大伴正夫、布施康彦、安川正浩、野間勉、近藤栄一、安道雄、町山正志、佐藤清彦、小沢文信、吉屋保男、吉田昇一、中野留真砂代、古川つや子、笠原ひろ子、尾村恵美子

▼詳細：ともも課内線五五三番

五十六年度 松戸市立幼稚園児募集

昭和五十一年四月一日までに生まれた幼児に生れた幼児に受け付けます。受付期間：十一月二十五日(金)から十一月二十八日(金)までの午後二時三十分から午後四時まで。受付場所：教育委員会学務課(市役所八階)および各

入園資格

- ▼募集人員：中部小学校附属幼稚園Ⅱ二百人、小金小学校附属幼稚園Ⅱ百六十人、東部小学校附属幼稚園Ⅱ八十八人。
- ▼入園資格：市内に住んでいて昭和五十一年四月二日から

抽選の日

抽選の有無にかかわらず必ず幼児同伴でおいで下さい。欠席・遅刻は入園資格になります。(代理可)

抽選の日

中部小附属幼稚園Ⅱ午前十一時、小金小附属幼稚園Ⅱ午後一時、東部小附属幼稚園Ⅱ午後三時。

面接の日

各幼稚園で面接日は異なります。面接の結果、入園がきまつたら手続きをとっていただきます。

費用

入園料：二千円、保育料：月額五千円(市立小学校附属幼稚園入園料保育料徴収条例による)その他入園児に帽子、スモック、靴等について一万五千円程度必要です。



友達と楽しく……(東部小附属幼稚園で)

ぜひ見学を

国立総合身体障害者リハビリテーションセンター

- ▶日時…11月14日(金)午前9時、千葉銀行松戸支店前集合
- ▶見学場所…国立総合身体障害者リハビリテーションセンター(所沢市大字所沢528-2)0429-95-1711番)
- ▶参加費…700円(昼食持参)
- ▶申込先…視力障害者協会事務局 ☎62-3077

旅館・飲食店等を利用した時は公給領収証を受けとって下さい。



金賞の福山さんご作品

休日夜間急病診療所事務員募集!!

資格：普通運転免許所有者で診療点数計算のできる人。時間：午後七時三十分から午後十一時三十分。内容：受付事務(料金徴収を含む)、従事医師選考。詳細：保健衛生課庶務係内線二〇二番

診療所事務員

- ▼資格：普通運転免許所有者で診療点数計算のできる人
- ▼時間：午後七時三十分から午後十一時三十分
- ▼内容：受付事務(料金徴収を含む)、従事医師選考
- ▼詳細：保健衛生課庶務係内線二〇二番



松戸市民吹奏楽団 定期演奏会

▶日時…11月28日(金)午後6時30分(開場午後6時)
▶会場…市民会館ホール
▶入場料…300円(当日券もあり)

松戸シティフィルハーモニー 管弦楽団定期演奏会

▶日時…11月8日(土)午後6時30分開演
▶会場…市民会館ホール
▶入場料…300円(当日券あり)

写経の講話と実技

▶日時…11月30日(日)午前10時～午後4時
▶会場…市民会館会議室
▶講師…草刈北望氏
▶会費…2000円(教材費含む)



松戸リトルリーグ 野球教室

▶日時…11月9日(日)午前8時30分～正午
▶場所…松戸リトルリーグ専用球場(藤ヶ谷ゴルフ場横)
▶参加資格…小学校2年生～中学2年生まで

市民団体卓球大会

▶日時…11月16日(日)午前9時30分
▶会場…運動公園体育館
▶種目…男、女別団体戦(4卓、1復)

松戸スウィング・セピア セカンド・コンサート

▶日時…11月29日(土)午後6時30分(開場午後6時)
▶会場…市民会館ホール
▶入場料…300円(当日券あり)

特別詞舞講習会

▶期日…11月26日からの毎週水曜日午後7時～8時50分(年4期制・各期3か月)
▶会場…総台市民センター
▶曲目…九月十三夜・金州城・本能寺

労務管理講座 一 我が社の労務管理 一

▶日時…11月26日(水)午後1時30分～午後4時
▶会場…勤労会館
▶テーマ…「我が社の労務管理」(労務管理の実例)

講演会

谷崎潤一郎と源氏物語

▶日時…11月9日(日)午後1時30分～4時
▶会場…市民会館
▶講師…日大教授・笠原伸大氏

市民講座

▶日時と演題…①11月6日(木)午前10時～正午。「児童劇から児童文学へ」

生活展

＝ 生活の朝・昼・夜 ＝
▶日時…11月21日(金)午後1時～3時

福祉バザー

▶日時…11月16日午前10時～午後2時
▶会場…市民会館
▶販売品の提供を…一般の人で販売品を提供していただける場合は11月10日までにご連絡を

いぶきの広場バザー

▶日時…11月9日(日)午前11時～午後3時
▶会場…いぶきの広場(小金原5-26-12)

心のふれあいを大切に 障害者に理解を



食生活教室

▶期日と場所…11月18日(火)～古ヶ崎市民センター。11月27日(木)～小金市民センター
▶時間…午前10時～午後1時
▶内容…「動き盛りの食事」話と調理実習

家庭看護教室

▶期日と内容…①11月14日(金)＝家庭でできる救急看護②11月21日(金)＝ねたきりになった時の看護③11月28日(金)＝老人の栄養と食事

愛の献血

市営水道料金 の納付期限 検計月の28日が納期限です

Table with columns: 月日, 場所, 時間, 主催. Lists blood donation events on 11/16, 11/18, 11/21, 11/23.

休日医療体制 健康保険証を忘れずに / ◆緊急在宅当直医・午前9時～午後5時

お知らせ (Notice) section with population statistics for Matsudo City as of October 1st.

家庭婦人

卓球ダブルス大会

▶日時と種目…11月13日(木)＝B、Cブロック。11月14日(金)＝A、Dブロック

ジャズ体操教室

▶日程…12月12日までの毎週金曜日(11月21日は休み)
▶時間…午後1時30分～3時
▶会場…健康増進センター

馬橋地区

バドミントン教室

▶日時…11月16日・23日・30日(各日曜日)午後1時～4時
▶会場…八ヶ崎小体育館
▶定員…一般男女合計50人

雪に親しむ会

ジュニアスキースクール

▶期間…12月31日夜寝～1月3日夜帰着
▶場所…山形県蔵王スキー場
▶会費…ジュニア(小中学生)＝26,000円

バッジテスト

▶期間…2月7日夜寝～2月11日夜帰着
▶場所…山形県蔵王スキー場
▶会費…29,500円

税務署だより

11月11日～17日税を知る週間
税務署では税を知る週間相談や質問窓口を広く、皆様のおしをお待ちします。

所得税第2期分の納期限は12月1日(月)です
※納税は便利な口座振替で

自衛官募集

▶応募資格…18歳以上25歳未満、高卒予定者を含む
▶初任給…実質給与約12万9800円
▶衣食住…制服その他全被服無料

郵便局だより

年末・年始アルバイト
▶期間…12月1日頃から1月10日までの勤務できる期間



クマさんお話ありがとう
 お話キアラバン 子供達をメルヘンの世界へ

子供達に人気のお話キアラバン。読書の第一歩はお話をきくことから。人形劇、リズム遊び、紙しばいや映画、絵本を使ったお話など楽しい催しがいっぱい。市内の市民センターや保育所、子供会、養護施設などで巡回公演しています。(公演後、人形と別れをおしむ子供達)

白樺高原荘 市民の皆さんご利用を

▼所在地：長野県小県郡長門町大門
 ▼宿泊料：おとも八百円、こども(小中学生)四百円、暖房料(一泊一人につき)二百円
 ▼定員：百五十人

軽井沢荘

年末・年始も一般開放
 (開休園日など)

- ▶開園日…12月23日(水)～1月7日(水)
- ▶休園日…1月8日(木)、9日(金)、以後は平常どおり月曜日が休園
- ▶食事の注文…白樺高原荘＝前可、軽井沢荘＝出前は原則として不可
- ▶申込(申請)方法…利用日の1ヶ月前から電話予約を受け付けますが、利用日の7日前までには来庁して利用申込みの手続きをして下さい。
- ▶予約および問い合わせ先…教育委員会管理部庶務課 ☎内線136番

文化ホールギャラリー 11月

▼所在地：長野県北佐久郡軽井沢町軽井沢
 ▼宿泊料：おとも八百円、こども(小中学生)四百円、暖房料(一泊一人につき)五百円
 ▼定員：七十八人

▼女性洋画教室作品展：十二月二十一日～二十八日
 ▼特殊学級作品展：十二月二十日～二十一日

市民に親しまれて30年 広報まつど500号になりました



広報まつどは、今年で500号を迎えました。昭和十五年一月に創刊号として「松戸市報」を発刊、以来市政の動きをみなさんの手元に届けて、三十年の歳月がたつたわけですが、広報紙が市民生活の必需品となるようにさらに読まれる広報、親まれる広報づくりに努力を怠りませんので、一層の愛読をお願いいたします。

インタビュー 広報を読んで……

子どもが小さいので、やっぱり子供読者層が目につきますね。不用意な情報もいつか利用したいと思っています。九日は、日曜日に私が体の具合が悪くしたんです。広報のテレフォンサービスで直のお医者さんをおしえていただいて助かりました。小根本

松戸に住んでもう三十年以上。当時は、まさかこんなに発展するとは思わなかったわ。私も含めての主婦って、大体広報には目を通して人じゃないかしら。表紙に大きな写真を使うようになってからは、格も

出できたし、内容も読みやすくなってきたと思う。将来は、発行を月二回にしたらどうかしら？と親しまれると思うけど……

こちらへ引越してからもだ間もないですよ。ですから、広報によって松戸の様子を知っているわけですよ。そういう希望を言えば、青児情報「みたいなこ」を設けてくれると助かると思います。マンション住まいですが、ご近所とも広くよきあいをしていきたいと思います。

二ツ木 小沢清春さん 四十二歳
商売が忙しくて、じっくり読む暇がないもんで、いつもはざっと目を通すだけなんです。それでも印象に残った記事はあります。王蓮子の匠編パットを作っている人を紹介した記事がありましたね。一つのこと打ち込む男の話を興味深く読みました。注文といえは、人に目だたない所でごんばつて、身近な人にもスポットを当てて欲しています。私なら市民にやすらぎを与えるような紙面づくりを期待します。

山本マユさん 三十二歳
子育てが小さいので、やっぱり子供読者層が目につきますね。不用意な情報もいつか利用したいと思っています。九日は、日曜日に私が体の具合が悪くしたんです。広報のテレフォンサービスで直のお医者さんをおしえていただいて助かりました。小根本

橋本ケイ子さん 四十七歳
松戸に住んでもう三十年以上。当時は、まさかこんなに発展するとは思わなかったわ。私も含めての主婦って、大体広報には目を通して人じゃないかしら。表紙に大きな写真を使うようになってからは、格も

常盤平 清野妙子さん 一十四歳
こちらへ引越してからもだ間もないですよ。ですから、広報によって松戸の様子を知っているわけですよ。そういう希望を言えば、青児情報「みたいなこ」を設けてくれると助かると思います。マンション住まいですが、ご近所とも広くよきあいをしていきたいと思います。



国分川分水路工事 水害解消へ大きく前進

新幹線トンネル以上 二〇〇ミリの幅
五十四年度は、坂川の取付部分から上流に向かって百九十六メートルが完成しました。その規模は十一メートル六分の一という寸法の大規模なもので、幅は新幹線のトンネルを若干上回っています。現在は、五十四年度に完了した上矢切地先から上流百四十五・六メートルに向けて暗渠工事を進めています。完成までにはまだかなりの年月がかかると思われていますが、完成後に託す夢は、次のよう非常に明るいものです。

解説 国分川分水路とは 春木川のバイパスです

市の東部が湿り気になって春木川の流域は、宅地開発が進むにつれて雨よつとした雨でも水害に見舞われる状態です。一方、下流の市川市、国分川、真間川も水害におびやかされておりました。これに対処して、増水のさいに春木川の流れて、坂川を経て江戸川へ放流して、市の東部と市川市真間川周辺の水害を解消しようとする。工事費は国・県・市が三分の二ずつ負担します。

市長の窓

松戸市も人口四十万人を超え、東京に隣接する地理的条件と都市経営に對する識者の評価によって、最近、当市への外国人の訪問や国際的行事が多くなりつつあります。この一年間の主なものを挙げてみますと、五月には、松戸警察署と姉妹警察の関係を築いたアメリカ・ニュージャージー州クラーク市のスマーグ市長夫妻が来訪されました。このことは、既に六月の「市長の窓」に書いた通り、大変ユニークな国際交流、民間外交の成果です。七月には、フィリピン・ネグロス島サガイ市のマラニヨン市長が来松されました。本市仲井町の水野文夫君という青年が、オースカという開発途上国に対する産業協力団体の一員として、同市で農業指導に従事した様によるものです。松戸市の現状や政策の説明に対し、同市とのレールの違いに大変驚いておられたようですが、同市では農業振興が重点施策のように、市内の農業の現場を視察して帰られました。八月には、日本がその行の輸出に大きく依存するサウジアラビアの卓球選手団二十五名が、武者修業のため来松し、折

国際交流 官用満身単

当市の音楽協会の石井会長を交えて、松戸市のアマチニア楽団の録音テープを交換することが約束されました。姉妹都市の関係にある両市の友好を高めるため、大きな役割を果たすこと

新年のあいさつは 年賀名刺交換で

市役所では、和名各谷地先の春木川に分水路の取入口を設け、坂川まで三、四百六十メートルにわたる暗渠とトンネルを構築しようというので、市街地河川のバイパスというわけ

市長の窓

折間中催のオープン卓球大会で市民と親睦試合を行いました。九月には、中国卓球選手団を迎え、日本の一流選手と運動公園体育館で日中卓球大会が開かれ、世界最高の技術を目

のあたりにして館内が沸(わ)きに沸いたことは、まだ記憶に新なこととして、同じ九月、ボックス・ヒル市の音楽協会の事務局長アラクカエ夫人が夫君と共に来松され、私の視察に来ました。私から松戸市の施設方

でしよう。又、国際協力事業団の招きで日本研修中のアジア・アフリカ十ヶ国の高級官僚十二名が研修の一環として十月初、当市の視察に来ました。私の視察に来ました。私から松戸市の施設方

老人ホームに「すし」の贈りもの

11月11日、松戸市同業組合が養護老人ホーム松風荘を訪れ、得意の腕前でお年寄りにおながいすしのすしと漬物をプレゼントしました。

成人おめでとく常盤平団地

住宅公団常盤平団地が入居以来二十周年を迎えました。これを記念して、十一月十日毎、常盤平まつりが行われ、駅前ツインポールの時計塔の除幕式が行われました。



健康保険証は忘れずに!!

12月6日から

土曜日の夜間急病診療開始

昭和五十二年四月二十四日から衛生会館内で休日、年末年始の夜間急病診療を松戸市医師会の協力により開始、今年の九月末日現在で五千六十九人の患者が受診されました。また、十一月六日から松戸市医師会のご協力により、従来の休日診療と同様の体制で土曜日の夜間急病診療(午後八時から十一時)を開始します。診療を受ける際は、必ず健康保険証をご持参下さい。なお、十一月六日の診療から(日曜、祝日、年末年始を含む)松戸市薬剤師会のご協力により、調剤、投薬の業務は薬剤師会所属の薬剤師が担当します。

診療開始にあたって

松戸市医師会長
発地良英

過去三年七か月の日曜夜間診療の実績をふまえて、このたび松戸市医師会は、土曜日の

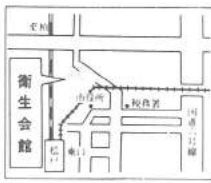

この一年間の相談件数は交際関係の激増に伴い、前年より一割増の二百七十七件を受理しました。内訳は①不動産売買一三二八件、②借地借家五〇〇相隣一七七件、③交通事故四七件、④住宅相談一七件、⑤その他一七件です。この一年間の相談件数は交際関係の激増に伴い、前年より一割増の二百七十七件を受理しました。内訳は①不動産売買一三二八件、②借地借家五〇〇相隣一七七件、③交通事故四七件、④住宅相談一七件、⑤その他一七件です。

し尿浄化槽清掃には注意を!!

「全部汲み取る必要はありません」

市民のみならず、浄化槽の清掃についてどのようにお考えですか。ただ、きれいに汲み取れば良いという考えは間違いです。全部汲み取ると微生物がいなくなってしまう、悪臭が発生したり汚物が流れ出るなどの恐れがあります。清掃の仕方は機種または状態によって違いますが必ずしも汲み取る必要はありません。また清掃は、契約している維持管理業者の指示により行います。

▶担当…環境第二課内線229番

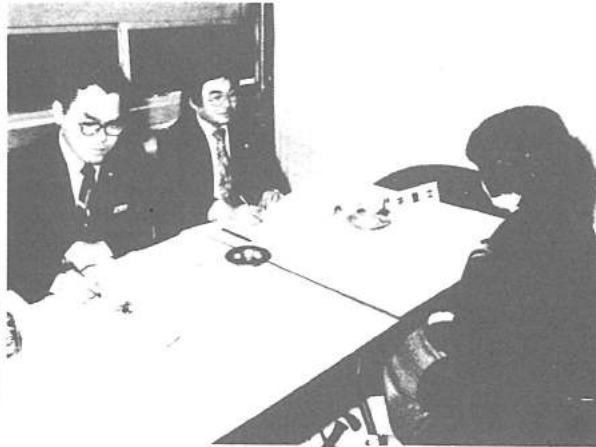

交通事故相談が激増

54年度市民相談白書から

住宅相談
気安く契約しない
買主が事前に物件の現地調査や説明書の内容を確認しない、トラブルが起きたというものがかなりありました。

交通事故相談
早めに相談を
この一年間の相談件数は交際関係の激増に伴い、前年より一割増の二百七十七件を受理しました。内訳は①不動産売買一三二八件、②借地借家五〇〇相隣一七七件、③交通事故四七件、④住宅相談一七件、⑤その他一七件です。

手話相談
毎週土曜日に開設
耳の不自由な人でも、気軽に受けられるようにとの願いをこめて、手話サークル「ユーカーの会」(村田幸徳会長、会員八十八人)のご協力で毎土曜日の午前九時半から行っています。

オーストラリアでは離婚の場合、財産をどう分けるかを決めてからでない、婚姻を受理しないという法律をつくる気運にあるそうです。それほど離婚ではないけれど、最近の市民相談の傾向は、問題が起きる前の相談がぐんぐんとふえてきました。市民相談室がこのほど発行した五十四年度の「市民相談と広報」で報告しています。

相談件数は三千二百五十六件

この一年間に受理した相談件数は三千二百五十六件で前年度より百五十七件(五・一%)ふえました。

上位を占めた相談は、①交通事故三八六件(離婚三二七件)、②不動産売買一三二八件、③借地借家五〇〇件、④相隣一七七件、⑤交通事故四七件、⑥住宅相談一七件、⑦その他一七件です。

二位の離婚と相続、身上など親族関係としてとらえてみると、核家族、近隣関係、コミュニティなど、複雑多様化して行く流動的社会的内面を如実に反映していることがよく分かります。泣き寝入りをする女性が減って、むしろ発言力が強くなった現れと見られます。今までは契約後のトラブル

法律相談
ふえた親族間のトラブル

開設以来週一回、専門家に依頼しては行っていたが、昨年度からは市民の要望に応え週二回(火・木曜)にふやしました。

この一年間に受理したのは六百五十一件で前年度より十七件ふえました。

相談内容は親族関係(相続・遺言・離婚・身上)の百八十三件がトップ、債権関係百六十件、不動産関係百五十八件とつづいています。

特に関心をひいたのは離婚の原因で、かつては夫の暴力がほとんどでしたが、今回はその反対に夫がとばくち夢中になって家庭を顧みない、夫の異性関係などを理由にしたものが多く、中には妻の異性関係、サラ金の借金による生活苦などが大半でした。

市で行っている相談業務

区分	相談日時	担当者	会場
市役所	毎週(月)午後二時~午後五時	市民相談室職員	市民相談室
行政相談	毎週(月)午後二時~午後五時	行政相談員	市民相談室
一般相談	毎週(月)午後二時~午後五時	市民相談室職員	市民相談室
法律相談	毎週(火)午後二時~午後五時	弁護士	市民相談室
交通事故	毎週(水)午後二時~午後五時	弁護士	市民相談室
住宅相談	毎週(木)午後二時~午後五時	住宅相談員	市民相談室
借地借家	毎週(金)午後二時~午後五時	借地借家相談員	市民相談室
相隣	毎週(土)午後二時~午後五時	相隣相談員	市民相談室
交通	毎週(日)午後二時~午後五時	交通相談員	市民相談室
その他	毎週(日)午後二時~午後五時	その他相談員	市民相談室

支所でも相談を受けています

巡回市民相談

支所	相談日時(月)	担当者
会通支所	毎週(月)午後二時~午後五時	市民相談室職員
小金支所	毎週(月)午後二時~午後五時	市民相談室職員
馬橋支所	毎週(月)午後二時~午後五時	市民相談室職員
八木支所	毎週(月)午後二時~午後五時	市民相談室職員
小倉支所	毎週(月)午後二時~午後五時	市民相談室職員
新井支所	毎週(月)午後二時~午後五時	市民相談室職員
新井支所	毎週(月)午後二時~午後五時	市民相談室職員
新井支所	毎週(月)午後二時~午後五時	市民相談室職員

相談にはぜひ資料ご持参を

相談は要点をしっかりと、相談に開く資料をぜひご持参下さい。

あなたです!! 秋の火災予防運動



火災が多発する季節、防火に心がけましょう

火災が多発する時期を前に消防局では、十一月十六日から二十日までの一週間、秋の火災予防運動を実施します。市民の皆さんの運動へのご協力と、期間中に行われる行事等への参加をお願いします。

これからの季節は寒い北風と乾いた空気、一年中で最も多く火災が発生する時期です。今年(十月末日現在)になつてすでに百七十三件の火災が発生し、約二億八千万円の貴重な財産が失われてい

ます。あなたの家庭、職場は安全ですか。消防局では、四つの運動目標を掲げて、火災予防運動を実施し、行事等も行います。家庭からの出火防止対策

本市における建物火災のうらち、約六割が住宅やアパートから出火しており、生活の基盤である家庭内の防火に努めなければなりません。そのため、ガスコンロなど火気を使用する器具類の自主的防火点検の助行による自主的消防活動が重要となります。町会などの自主的な防災組織の結成促進を図るための防火防犯の各種訓練を実施します。防火管理体制の整備推進
雑居ビルや大型店舗などに付して避難訓練の実施を促し人命安全指導を行います。

名称	会場	期日	時間
大震災大演習	五ヶ野駅前	11月23日	9時～9時50分
消防の広場	松戸小学校	11月24日	9時～正午
ガス事故大演習	松戸駅西口付近	12月2日	9時～9時50分

受給資格があり 手続きまだの人 児童手当の申請を

給付額が①市内に住民登録していること②十八歳未満の児童を三人以上養育していること③そのうち一人が義務教育終了前であること④所得制限



健やかな児童を育てるために...

は勤務先へ請求して下さい。手続しない場合、手当が受けられないもの⑤増額申請の出産など児童数が増えたとき⑥再申請受給者が死亡したとき

松先稲荷

松戸二丁目の宮田の稲荷を松先稲荷といひます。松戸の人達が伏見稲荷を勧誘しようとして出掛け、千住宿でおなじみの伏見へ行く草加の人達と同居しました。

話し合いの末、東海道と中仙道に分かれて競争で伏見へ行くことになりました。一ついてみると松戸の方が一日早く、先に勧誘できました。まっすぐに勧誘した稲荷なので、まっすぐに稲荷といふようになったといひます。

一説によると、むかし松戸宿の火事の時、ちょうど伏見へ行った松先稲荷さんがこれを助けてくださったので、まっすぐに稲荷といふようになったといひます。

伝説と民話

不動尊の無事のご帰院と霊妙な神通力で驚嘆した話は、檀家惣代、組頭乙吉、村役人惣代、助十郎の名で文書として、九郎左衛門新田、七右衛門新田、緒々崎に残されています。

夜半過ぎ、前後のお告げにより折つて終夜一同が本堂に籠り折つていくとひどい震動とともに戸外で大きな音とびびりてみる、庭の榎の梢の地上二つこのところに不動尊がかかつていました。

右手に剣、左手に繩を持ち、火災を背負い、顔は天狗に似て二つの翼をもち白狐を踏んまわっています。文政の頃(一八二〇年頃)恒例の御開帳をしようと開けてみると本尊がいまませんでした。

しようがないので、代わりに作って本尊としました。その後三十年余、修験者泰賢が留守居となつて同寺に住み、茂左衛門村人とともに加持祈禱をするなどして盛んに日本尊の帰院を祈りました。

その甲斐あつてか、文久元年四月一日(一八六一)年

不動尊と稲荷



松戸二丁目の松先稲荷

不動尊の無事のご帰院と霊妙な神通力で驚嘆した話は、檀家惣代、組頭乙吉、村役人惣代、助十郎の名で文書として、九郎左衛門新田、七右衛門新田、緒々崎に残されています。

夜半過ぎ、前後のお告げにより折つて終夜一同が本堂に籠り折つていくとひどい震動とともに戸外で大きな音とびびりてみる、庭の榎の梢の地上二つこのところに不動尊がかかつていました。

扶養人数	所得制限額
0人	230万6,000円
1人	256万6,000円
2人	282万6,000円
3人	308万6,000円
4人	334万6,000円

以下1人増すごとに26万円加算

ご協力ありがとうございます

この度の国勢調査につきましては、調査員の人達のご協力とともに、市民の皆様のご協力をいただき無事終了できました。厚くお礼申し上げます。今回、皆様からご提出いただきました調査票は、福祉対策、環境整備計画など、いろいろな行政資料として利用されます。今回の調査につきまして、市民の皆様からご意見をいただきましたが、次回の国勢調査には充分参考とさせていただきます。

ねずみを撲滅しよう 殺鼠剤を斡旋

ねずみの被害でお困りの人は、町会・自治会等を通じて申し込んで下さい。
▶金額…1袋100g入り60円(80円のところが市が25%補助)
▶申込み期間…①12月1日～6日
②8日～13日
③15日～20日(期間外の申し込みは受けません)
▶詳細…環境第1課環境衛生係☎内線413番

市民スキー大会

ふるつて参加を!!
▶期日…1月30日(金)夜発～2月1日(日)夜帰着
▶場所…尾瀬岩鞍スキー場
▶会費…15,000円(2月1日の大会に現地参加は1,500円)
▶募集人員…100人
▶申込み…松戸市スキー連盟事務局・木村雅嗣☎87-7717・高橋卓志☎67-3467番

56年度 保育所(園)の入所申請の受付開始

昭和56年度市内公私立保育所(園)にお子さんの入所を希望される人の受け付けを本日から行います。
▶受付期間…11月20日～11月29日
▶受付場所…福祉事務所(市役所7階)
▶申請書の配布…福祉事務所窓口または、各保育所(園)で配布中
▶注意…①申請書と配布した関係書類を添えて提出願います。②現在入所中の入、本年度中に補充の入所申請をしている人も、引き続き入所を希望する場合は新たに申請して下さい。
▶入所の決定…訪問調査、書類審査等により来月3月初旬頃に入所の可否を通知
▶詳細…福祉事務所☎内線526番
※前号で上本郷保育園の年齢資格を6ヵ月と掲載しましたが印刷終了後と訂正します。



松戸バドミントンクラブ



フットワークに続き、基本練習を充分にしてから、ラケット別のゲーム練習をします。

バドミントン協会の先生方のご指導により現在会員も発達当時より倍以上に増え、八十人にも達しています。コートいっぱいになり、流す汗は非常にさわやかです。

バドミントンをやる事により、心身共に健康を維持し、家庭生活にリズムを与え、そして楽しく毎日を返っています。これからもバドミントンを通して、人と人との和を広げていきたいと思っております。

消費者の声

十二月で結婚二十四年、松戸に住んで二十八目を迎える。娘時代から、家事研究グループの一員だったのと、家族の協力もあって、家計簿記帳を続けて予算生活を実行している。

わが家のデータを把握し賢い消費者になろうと、消費生活課主催の学習会に参加したり、消費生活モニターになったりした。

消費者の会発足にも参加し食品添加物追放のため安全な手づくりパン・ケーキ作りを行った。

あふれる程の情報は、気を配らなければならない。



増田禧子さん

八十年代の高齢化、核家族化する社会のなかで、食品売場に必ずバラ売り場を設けてほしい。少人数になれば当然消費量も少なくなるので、一日も早く実現してほしい。

56年版 家計簿の あっせん

五十六年版明るい生活の家計簿を希望するに代金引きかえがありません。部数に限りがありますので早めにとどうぞ。

▼配布期間：十一月二十日～十二月十日

▼配布場所：消費生活課、各支所・出張所

▼価格：二百円

▼詳細：消費生活課内線三二二番

松戸のひと

「奇人だとか反権力主義者だといふ人もいますが、晩年の外骨は誰にでも優しいいいおじいちゃんでした。進歩的な老人、いや人生の黄昏になお自然の黄昏の美しさを感じていたのではなかったでしょうか。」

（河出書房新社）で、第七回ノンフィクション賞を受賞した栗立小金高校国語科教師・吉野孝雄氏（三十五歳）である。

宮武外骨は昭和三十年八十九歳で東京文京区駒込追分町（現向丘）で世を去るまで、百数十の著作と多数の新聞・雑誌を発刊し、その間法規にふれて入獄すること四たび、罰金を課せられること数知れず。

悲劇的結末などといわれた反面、明治時代を中

心とする膨大な種類の新聞・雑誌を収集して現在の東京大学に「明治新聞雑誌文庫」を創設し、後世の学者や研究者のため貴重な研究資料を残して行ったことは、著者、郵上史研究者や一部の学生をのぞいてあまり知られていない。

それは、外骨の活動があまりに広がり、かつ多岐であったため本当の人間像を把握する人が出なかったのではないかとと思われる。（吉野氏）

吉野氏は外骨が懸賞する二

年前の昭和十八年、小学校入学のため伯母の外骨夫人能子さんに引き取られ、病床上にあった外骨をみると、外骨の没後でも能子夫人と暮らした吉野氏は外骨が残した無数の切手やメモに接する機会が多く、伯母の口から伝えられる外骨の人間像が生々しく心の中に焼きつけられて行った。

吉野氏が早大文学部を出て初めて教鞭をとったのが栗立小金高校である。ここで折口

十二月で結婚二十四年、松戸に住んで二十八目を迎える。娘時代から、家事研究グループの一員だったのと、家族の協力もあって、家計簿記帳を続けて予算生活を実行している。

わが家のデータを把握し賢い消費者になろうと、消費生活課主催の学習会に参加したり、消費生活モニターになったりした。

消費者の会発足にも参加し食品添加物追放のため安全な手づくりパン・ケーキ作りを行った。

あふれる程の情報は、気を配らなければならない。

国民金融公庫 年末年始のご案内

▼融資限度…1,500万円(既往融資残高含む。特定の設備資金については2,200万円まで)

▼融資期間…①運転資金=5年以内②設備資金=7年以内で返済

▼利率…年利9.1%

▼申込み…申込みはなるべく11月中に。国民金融公庫松戸支店 ☎67-1191番

法務総合相談所

▼日時：十一月二十八日 午前十一時～午後四時

▼会場：ポンテ九階

▼内容：人権・登記・戸籍

▼相談員：人権擁護委員・相談員：千葉地方法務局 ☎63-16278番

人権擁護委員氏名

氏名	住所	電話
伊藤 浩吉	上矢切一九九-一	62-四三三六
秋山 正雄	大倉四三九	41-〇〇九一
島村 芳子	仲井町二二八	62-五五八六
川村 幸徳	岩瀬五五	64-六三三三
有坂 聖子	金方住〇六	87-五〇五五
和田 康男	松戸新田二八四	62-七八五三
再野 哲五	馬場五〇四	41-三〇〇九

人権にまつわるトラブルは家庭内のいざこざをはじめ、近隣騒音、私的制裁の問題など、日常生活の場で見ることが多く、解決の方法も複雑です。

このような人権問題を早期に解決し、被害者を救済するために設けられているのが、人権擁護委員制度です。心配ごとがある時は、最寄りの人権擁護委員にご相談して下さい。



「宮武外骨」の著者 吉野孝雄 (35歳)

小高 校教諭 (35歳)

栗立小金高校国語科教師

外骨が残した資料を基にした資料も入っています。その外、折口信夫や明治新聞雑誌文庫の後援者、潮木博尚の研究者へも貴重な資料を提供するのではないかと考えています。

赤十字看護学生 募集

▼募集人員：三十人

▼修業年限：三年間

▼試験日：昭和五十六年一月二十九日、三十日

▼試験科目：学科、面接試験 (健康診断も実施)

▼受験資格：①高校卒業または卒業見込みの人②昭和五十六年四月一日現在満二十三歳未満の独身者③卒業後、成田赤十字病院または県で指定する県立医療施設に二年以上勤務できる人④修学中寄宿舍に入舎できる人

▼詳細：成田赤十字看護専門

年末調整説明会

年末調整事務、法定調書の提出説明会を行います。

▼日時：十一月二十八日 午前十一時～午後四時

▼会場：ポンテ九階

▼内容：人権・登記・戸籍

女性合唱団 コールフローラ団員

▼日時…毎週金曜日午前10時～午後0時30分

▼会場…常盤平市民センター

▼会費…月2,000円、入会金1,000円

▼詳細…岩田 ☎88-0775番または入江 ☎87-4740番

市営水道料金の納付期限

検針月の28日が納期限です

検針月…常盤平 (1.3.5.7.9.11月) 小金 (2.4.6.8.10.12月)

松戸子ども劇場

—低学年例会—

人形劇「大工と鬼六」(人形劇団京鼓)

▶日時…12月2日(火)午後5時開演

ミュージカル「眠れる森の美女」(劇団東少)

▶日時…12月14日(日)午後1時・4時30分開演

▶会場…市民会館ホール

▶会費…2,000円

▶詳細…松戸子ども劇場☎86-9154番

松戸の冬鳥を見よう

野鳥観察会

—八柱霊園—

▶日時…11月30日(日)午前8時30分、武蔵野線新八柱駅前または午前9時。霊園入口集合→正午解散

▶先行…八柱霊園

▶内容…松戸の冬鳥

▶用意するもの…観察用具・筆記具

▶申込み…当日集合場所で

▶詳細…公園緑地課☎内線291番

どうぞお越し下さい

松戸養護学校文化祭

▶会場…県立松戸養護学校(栗ヶ沢784)

▶日程…11月21日~23日

▶内容…総合作品展(21日~23日)文化講演会(21日、午後1時)・ミニバザー(22日、午後1時)・学芸会(23日、午前9時30分)など

▶詳細…県立松戸養護学校☎68-2128-9番

おはなしキャラバン

期日	会場	時間
11月25日	図書館本館	午後3時30分~4時
26日	常盤川市民センター	午後3時
12月4日	天沼総合福祉会館	~4時
5日	小倉市民センター	

心のふれあいを大切に 障害者に理解を

松戸都市計画公園 追加変更案の縦覧

▶縦覧期間…11月18日~12月2日

▶縦覧場所…公園緑地課9階

福祉手当11月期分

振り込みました

福祉手当(1回)の8月から11月分を振り込みましたので銀行等で確認して下さい。

▶詳細…しあわせ課☎内線424、408番



溶接技術講習会

▶期日…12月3日(水)午前9時30分~午後4時30分まで

▶場所…千葉市天台町206・県機械金属試験場講堂

▶演題…「高張力鋼の溶接施工と非破壊検査」

▶費用…テキスト代として2,300円(当日会場にて徴収)

▶定員…80人

▶締切り…11月29日

▶申込方法…〒200 千葉市天台町206 機械金属試験場溶接課、担当・立川まで ☎0472-52-2101番

トランペット・サクソホン初心者教室

▶日時…12月4日(木)から月2回 午後6時~8時

▶会場…青少年会館

▶講師…松戸市音楽協会

▶対象…中学生以上の一般の人、(楽器持参下さい。また未成年者は保護者が送迎下さい)

▶定員…各15人

▶会費…月1,500円

▶申込先…11月30日までに青少年会館内松戸市音楽協会☎44-8356番へ電話申込み下さい。

タバコは市内で 買いましょう

お知らせ

市のようす(11月1日現在)

人口	401,735人 (+377)	は前日比
男	203,217人 (+216)	
女	198,518人 (+161)	
世帯	128,035世帯(+98)	

●市役所(66)1111 総本387 ●常盤川支所(87)2131 常盤川3-10 ●小金支所(41)1501 小金きよヶ丘3-1-1 ●小金支所(44)2151 小金原6-2 ●六実支所(85)0113 五香六実543-1 ●馬橋支所(45)2131 馬橋2515-1

省エネルギー切手 デザインコンクール

▶内容…省エネルギーをテーマとした個人の作品で未発表のもの

▶用紙規定…用紙は195mm×176mmの大きさとし、同寸法の厚さ1mm程度の台紙をはり付けてください。

描写寸法は135mm×111mmの大きさ(縦横は自由)とし、周囲を5mmの緑色か青色の枠で囲む。(この枠も描写寸法に含まれます)

▶その他…色数、画材は自由。日本郵便、NIPPONおよび郵便料金(50)を描写寸法内に記入。

▶出品方法…①作品点数は無制限 ②作品の裏面に応募者の住所、氏名(ふりがな)、年齢、性別を記入

▶応募締切り…11月30日(日)当日消印有効

▶応募先…郵送で、〒105 東京都港区西新橋2-39-3 SVA X 西新橋ビル・財団法人省エネルギーセンター「切りデザインコンクール」係

参加、見学、応援を 青少年会館文化祭

種目	月日	時間
バドミントン大会	11/29(日)	14:00~
卓球大会	11/30(日)	9:00~
囲碁大会	11/30(日)	10:00~
将棋大会	11/30(日)	13:00~
囲碁	11/29(日)	9:00~
将棋	11/29(日)	17:00~
囲碁	11/30(日)	13:00~
将棋	11/30(日)	15:00~
バドミントン大会	11/30(日)	15:00~
卓球大会	11/30(日)	10:00~
囲碁大会	11/30(日)	15:00~
将棋大会	11/30(日)	10:00~
バドミントン大会	11/30(日)	16:00~

※印の催しには、参加もできます。 ▶詳細…青少年会館☎44-8556番

音楽の広場

▶日時…11月28日(金)午後1時30分~3時30分

▶会場…市民会館音楽室

▶講師…工藤和栄氏

▶対象…一般市民(参加自由)

▶詳細…社会教育課☎内線464番

フォークダンス

合同パーティー

▶日時…11月30日(日)正午~午後3時30分

▶会場…馬橋北小学校体育館

▶会費…200円、運動靴持参

▶詳細…矢切フォークダンス同好会・翌月☎65-7123番

市民皆走大会(マラソン)

▶日時…12月7日(日)午前8時30分受付、小雨決行。延期の場合は14日(日)

▶会場…運動公園陸上競技場と周辺道路

▶種目…女子2km、男子3km、男子・女子5km、夫婦2km、親子2km、小学校1・2・3年生男女1,000m、小学校4・5・6年生男女2,000m

▶参加資格…市内在住で健康な人(中・高校生除く)。2・3・5kmはいずれか1種目

▶参加費…1種目おとな300円、こども100円、2種目は100円増し。(保険料含む)

▶賞…参加者全員に記録証、各種日・ベストタイム賞と敢闘賞

▶申込み…11月29日(土)までに参加費を添えて直接申込みを。社会体育課(市役所8階)☎内線564番。松戸新田578号菓子のコブキ内・稲本☎62-9708番、松台98深沢ビル内松和商事内・萩原☎65-2236番、高塚新田507-15・岡崎☎91-5697番

家庭婦人バドミントン大会

▶日時…12月5日(金)午前9時受付

▶会場…運動公園体育館

▶対象…市内在住の家庭婦人

▶試合形式…ダブルス戦、予戦リーグ、決勝トーナメント(ペアは抽せんにより決定)

▶参加料…無料

▶申込み…12月3日までに社会体育課へ電話で。☎内線593番



松戸市総合選手権 バドミントン大会

▶日時…12月7日(日)午前9時~午後5時

▶会場…運動公園体育館

▶種目…①一般男子=1部・2部 北年の部(35歳以上) ②一般女子1部・2部

▶参加料…1人500円

▶参加資格…市内在住・在勤・在学に限る

▶申込み…12月4日までにハガキで平賀209-49・木多見光男まで(電話受付はしません)

硬式・軟式 冬季テニス教室

(冬季硬式テニス教室)

▶期間…12月から3月

▶会場…小金コート(北小金駅前)

▶コース等…(月・木) (火・金) (水・土) (日)コース

▶時間…10時~正午

▶定員…各コース20人

(冬季軟式テニス教室)

▶期間…12月から3月

▶会場…金ヶ作コート

▶コース等…(月・木) (火・金) (水・土) (日)コース

▶定員…各コース40人

▶申込み…松戸市軟式趣味連盟 岡田☎43-4305番



愛の献血

▶日時…11月22日午前10時~午後3時

▶場所…松戸駅西口

食生活教室

日 時	会 場	特 長
11月26日	東區市民センター	午後1時
4日	健康福祉センター	午後1時
9日	馬橋市民センター	午後1時
16日	六実市民センター	

▶定員…30人(先着順)

▶内容…「動き盛りの食事」話と調理実習

▶材料費…400円

▶申込み…健康管理課☎内線412番

松戸断酒会(12月例会)

期日	会 場	特 長
11月6日	馬橋市民センター	午後6時30分
17日	五香市民センター	6時30分
17日	第 志民センター	午後8時30分
17日	松戸市民会館	

心の健康相談

月 日	期 日	会 場	受付時間
11月27日	火	日 香 市民センター	午前11時~ 午後1時
12月14日	水	小金支所 市民センター	午後1時~ 3時
12月15日	木	小 倉 市民センター	午後1時~ 3時

▶相談内容…自分の性格や行動にお悩みの人、子供の発達や行動が心配なとき、精神障害者の治療や社会復帰、酒害(アルコール中害)シンナー遊びに困っている人。

▶スタッフ…精神科医師、相談員 保健婦

▶申込み…予約相談のため、申込みは前日までに松戸保健所☎61-2111番内線254番

休日医療体制

◆緊急在宅当番医…午前9時~午後5時

◆休日歯科診療所…午前9時~正午

◆休日夜間急病診療所…午後8時~11時

健康保険証を忘れずに!

テレフォンサービス☎68-0010番

衛生会館内☎68-3553番

衛生会館内☎68-3756番



はじめは目の検査よ

新入学児童が健康診断

市内の各小学校で来春入学する子供たち(約八千人)が健康診断を受けました。この旭田小学校では、六年生のお母さん、お姉さんが健康診断へ案内してくれ、やさしくお世話。歯・目などの健診に付添いのお母さん方は心配気でしたが、子供たちのひたむきは明るく、春の来るのを心待ちにしているかのようでした。

■第26回■

松戸市七草マラソン大会

▶日時…1月7日9時開会式
▶会場…運動公園陸上競技場

種別	距離	参加資格
一般 男子	10km	松戸市内在住、在勤、在学者
社 年 一 部	5km	松戸市内在住、在勤の30歳~39歳の人
社 年 二 部	5km	// 40歳以上の人
中学 男子	3.7km	松戸市内中学校在学の二、三年生男子
中学一年男子	3.7km	// 一年生男子
中学 女子	2.4km	// 女子
一般 女子	2.4km	松戸市内、在住、在勤、在学者
市 外	10km	松戸市外から参加する人

▶申込料…一般・社年200円、市外300円(保険料含む)
▶申込先…12月25日(木)までに、参加区分、氏名、生年月日、住所(または会社名、学校名)を明記し、申込料を添えて上本郷4434、市民スポーツセンターまたは根本387-5、教育委員会社会体育課まで(☎内線593番)

野鳥観察会 —上野不忍池—

六千羽のカモを見に行こう

▼日時…十二月十四日(日)午前八時三十分松戸駅西口交番前集合→正午現地解散
▼場所…上野不忍池
▼内容…オナガガモ・オシドリ・カワウ
▼用意…筆記具、観察用具、防寒具
▼申込み…当日集合場所にて
▼詳細…公園緑地課☎内線二九一五

12月 お話キャラバン

期日	会 場	時 間
5日	小金市民センター	午後3時~4時
10日	図書館本館	午後3時30分~4時
11日	六東市民センター	午後3時~4時
12日	明市民センター	午後3時~4時
17日	図書館本館	午後3時30分~4時
18日	馬橋市民センター	午後3時~4時
24日	図書館本館	午後3時30分~4時

▼大須賀えみ子「さくら会」刺しゅう展…十二月七日~十四日
▼第五回グループ彫刻展…七日~十四日
▼緑樹会女性洋画展…十六日~二十一日

文化ホールギャラリー

12月

55年度上半期

重要施策を着々と執行中

財政事情の公表

昭和55年度上半期(四月一日〜九月三十日)の市の財政事情についてお知らせします。

今年度も前年度に引き続き厳しい財政状況下において、当初予算は一般会計・特別会計・企業会計の三会計で総額八百九億六千二百九十四万円(前年度比六・五割増)でスタートしました。

今年度は第二次五年計画の第二次として計画の遂行に全力をあげるとともに、社会

福祉の確立の市民生活の保全、生活環境の整備、教育、文化、スポーツの充実の都市基盤の整備、経済基盤の整備などを重点におき、予算に計上された各事業を着々と執行中です。

今後、下半期も財源の確保に努め、健全財政を維持しつつ、各事業の遂行に努力して

ゆく所存です。市民のみならず市の財政事情をご理解のうえ、住みよい街づくりにご協力下さい。

中国の生徒作品展

今秋中国を訪問した松戸市民日中友好の翼訪中国が生徒作品を交換してきました。これら中国の生徒の作品展を行います。

- ▶期間…12月5日〜14日(8日は休み)
- ▶会場…文化ホール(松戸区4階)
- ▶内容…南京市・東方紅中学生徒の書道絵画作品

電話局だより

夜間・深夜の通話がよりお得に

11月27日から、新たに「深夜割引制」を実施するとともに夜間割引の時間を延長しましたのでご利用下さい。

- ▶夜間割引(約4割引)…夜7時から朝8時まで(60kmを超えるすべての通話地域)
- ▶深夜割引(約6割引)…夜9時から朝6時まで(320kmを超えるダイヤル通話)
- ▶詳細…松戸電報電話局☎04-2991番、66-2991番

心のふれあいを大切に
障害者に理解を

〔昭和55年度一般会計予算執行状況〕

○歳入		予算現額	54億3010万4千円	
収入金額		226億4893万2千円		
収入率		41.5%		
市	税	129億3430万3千円	52.2%	
地	方	47億1321万3千円	79.9%	
国	庫	15億3563万4千円	18.0%	
使	用	4億4324万3千円	55.3%	
そ	の	29億2243万9千円	20.4%	

○歳出		予算現額	543億2010万4千円	
支出金額		178億7229万3千円		
執行率		32.9%		
教	育	36億1411万1千円	74.6%	
民	生	34億8156万2千円	41.8%	
公	共	24億8321万1千円	46.9%	
工	業	22億546万円	23.3%	
業	者	21億4316万1千円	26.5%	
そ	の	39億4878万9千円	48.1%	

〔昭和55年度特別会計予算執行状況〕

会計名	予算現額	収入金額	収入率	支出金額	執行率
国民健康保険特別会計	49億8377万5千円	31億2964万7千円	44.7%	22億6227万7千円	31.8%
戸籍管理特別会計	41億7136万4千円	36億1179万3千円	52.5%	32億7287万1千円	51.5%
下水道事業特別会計	48億1360万7千円	2億1956万4千円	14.6%	6億1207万8千円	11.0%
松戸市西口土地区画整理事業特別会計	403万1千円	110万1千円	27.4%	207万7千円	66.3%
以地区市町村合併事業特別会計	2億8644万4千円	1億4059万3千円	55.5%	1億4027万4千円	55.5%
白井監理公庫事業特別会計	2億7365万4千円	1億2712万4千円	4.7%	712万2千円	0.9%
合 計	189億7492万4千円	76億4167万3千円	40.2%	64億1378万8千円	33.9%

住宅を増改築する身体障害の方へ

重度身体障害者住宅増改築貸付制度をご利用下さい

三級以上の身体障害者、またはその家族で住宅が手せまになり、増築または改築(修繕を含む)を希望している人から増改築資金として百五十万円までお貸しします。

対象者はぜひ申請下さい。

- ▶貸付対象者…三級以上の身体障害者または、生計を同じくする扶養義務者
- ▶貸付限度額…百五十万円以内
- ▶償還方法…六か月以内償還十年以内
- ▶貸付利率…年三割
- ▶貸付条件…①増改築部分の面積が二十平方メートル以下②前年度の世帯の総所得が二百

五十万円以内③市税を先納していること④千葉県社会福祉協議会が貸し付ける世帯更生資金のうちの住宅資金または重度身体障害者居室増改築資金の貸付申込者であること⑤住民基本台帳に記録され、引き続き二年以上居住していること⑥市内に二年以上住んでいる確実な連帯保証人が二人あること

▶詳細…援護課☎内線四二二番、社会福祉協議会☎内線四二五番



明るく家庭づくりにお手伝いします

母子家庭の児童に入学・就職祝金をさしあげます

母子家庭で来春四月に小学校や高校(特殊学校、専門学校)などにも入学するお子さん及び中学校を卒業し就職するお子さんをお持ちの方に、入学・就職祝金を支給します。

▼資格…夫と死別または離別し、現在、婚姻(内縁関係を含む)していない女性で児童(十八歳未満)を扶養している人、または準備する人ただし、市内に住所がない人は、市内に住所がある人

▼生活に困っている世帯へ生活つなぎ資金をお貸しします

必要資金を金融機関などを借りることが困難で、また緊急の出費等により、健全な市民生活が営めないおそれがある低所得世帯の方へ、市が生活資金をお貸しします。

▶貸付要件

- ①住民基本台帳に登録され、引き続き、一年以上本市に居住していること②市税を滞納していないこと③同一事業所に引き続き一年以上勤務し、一年以上従事していること④生活保護を受けていないこと⑤資金の使い道が明確であること⑥既に他から融資などを受けているときは差控なくその償還を行っていること

▶詳細…援護課☎内線四二二番

フォトニュース



松戸手をつなぐ親の会が市民会館で福祉バザー



松戸手をつなぐ親の会が十一月十八日、市民会館で福祉バザーを開きました。これは、施設への物資を集めようというもので、市民や親の会会員らから提供された衣類、雑貨、食料などが安く売られ、大盛況でした。



小金原公園をそらしてやきいも作り

十一月二十三日、小金原地区子ども会、子ども連、約千人が参加し、小金原公園をそらしてやきいも作りを行いました。その後、はき集めた落ち葉を燃やしてやきいもを作り、「おいしい、おいしい」とほおびっていました。



■56年■
成人式

各種の記念行事があります

- ▼感当者：昭和三十六年一月一日から十二月三十一日までに生まれた市内在住の人
- ▼開催日：昭和五十五年一月十五日(成人の日)
- ▼会場：市民会館

いろいろお行事コーナーもあります

- ▼内容：式典および各種の記念行事コーナー
- ▼なお式典には手話通訳があります。
- ▼通知：通知は来年年賀状として該当者全員にお送りします。
- ▼詳細：社会教育課内線四六五番

年末のゴミはふだんの倍以上
分別と減量にご協力を

今年も残すところあとわずかになりました。市内の各家庭から出されるゴミの量はふだんの日で平均270トンです。これが年末になるとゴミの量が激増し、大掃除のゴミなどで1日平均470トンにもなります。市では大量のゴミ収集と処理に全力をあげて取り組みますが、市民の皆さんのご協力をお願いします。



キッチンと選別すれば再利用できるゴミもたくさん

家庭ごとに
守って下さい

年末年始をよりよい環境の
多量にできるゴミは自己処理で

もて過ごすため、つぎの点について特にご協力をお願いします。
◆大掃除などで多量のゴミが出た時は、キッチンと分別して数回に分けて、早めに出す。
◆粗大ゴミについては、年末になると申し込みが非常に多くなり年内収集ができない場合があります。早めに申し込みを。
◆燃やせるゴミはキッチンと水分を切ってから出す。
◆ゴミは「燃やせるゴミ」「燃やせないゴミ」「資源ゴミ」「粗大ゴミ」に分別し、それぞれの方法で出す。

引越しゴミ
などは自己処理

引越しゴミ、家の増改築で多量にできるゴミは自己処理で

商店、工場の
ゴミは自己処理
不法投棄
警戒を強化
ゴミの不法投棄を警戒して早朝夜間のパトロールを行っています。空地や河川、雑木林などに不法投棄をしている車を見たら、ナンバーなどを連絡して下さい。
▼詳細：環境第一課内線五三〇番

年末・年始のゴミ収集・し尿くみとり日程

	収集曜日	12月最終収集日	1月5日開始日
燃やせるゴミ	月・水・金収集日	29日(水)	5日(日)
燃やせないゴミ	火・木・土	30日(木)	6日(月)
資源ゴミ	月曜日	29日(水)	5日(日)
粗大ゴミ	火曜日	30日(木)	6日(月)
燃やせるゴミ	水曜日	24日(水)	7日(月)
燃やせないゴミ	木曜日	25日(木)	8日(火)
資源ゴミ	金曜日	26日(金)	9日(水)
粗大ゴミ	土曜日	27日(土)	10日(木)

※リサイクル活動実施地域は、決められた日に出して下さい。

中小企業の皆さん
中退金制度(国の退職金制度)に加入を

- ★ 中退金制度は国の制度ですから安全で、しかも、いざというときに退職した従業員へ★
- ★ 実際に退職金が支払われます★
- ★ このたび、法律の改正で内容も拡充され★
- ★ した(制度の利点(参照))ので、この機会に★
- ★ 中小企業者の皆さんは、ぜひ加入して下さい★

制度の特色

- ①掛金は全額免税です。
- ②退職金額に国庫補助金がつきます。
- ③福利厚生施設を設置する場合の資金を低利で受けられます。

制度の利点

- ①月々わずかな掛金で将来多額の退職金が用意できます。
- ②国の制度ですから安全、確実で、手続きは簡単です。
- ③掛金月額が増額はいつでもできます。

市立病院眼科

子供の冬期検査は予約制に

12月22日(月)から1月10日(土)までの間、幼児および小中学生の斜視、弱視、視力、屈折異常の検査を予約制とします。
予約は12月5日(金)以降、毎週曜日から金曜日までの午後2時から4時まで電話または、直接眼科外来で受け付けます。(定員締切り)
▶申込先…市立病院眼科外来☎63-2171内線226番

国保功労者として

3団体などが表彰

11月28日、国民健康保険千葉県大会で次の人と団体が国保事業功労者として表彰を受けました(敬称略)
★国保連合会理事長表彰…中山恵子(国保運営協議会委員) 西新田納税貯蓄組合(組合長・山本作造) 大谷口新田納税貯蓄組合(組合長・高橋正吉) 六実第一納税貯蓄組合(組合長・米山操)

加入できる企業

専任従業員三百人(卸売業百人、小売業・サービス業五十人)以下の企業または資本金等一億円(卸売業二十万円、小売業・サービス業一千万円)以下の企業、法人企業でも個人企業でも加入できます。

毎月の掛金

掛金は、従業員ごとに千二百円から段階をおいて一万六千円までの間の掛金月額を決め、毎月納めていただきます。

加入の手続き

所定の申込書にご記入のうえ、申込金を添えてお近くの金融機関に申し込んで下さい。
▼詳細：商工課内線三五五番、または中退金広報課☎03-143361-1151番

シイタケの原木

を市民にあっせん

- ▶価格…原木1本(1m×直径10cm前後) 200円、種駒20個(原木1本分) 60円、打込用ノミ1T 850円
- ▶あっせん数量…原木3000本、1人10本まで受け付けます。
- ▶資格…松の市民にかぎりません。
- ▶申込先…12月10日までに往復ハガキに原木、種駒、ノミの各希望量と住所、氏名、電話番号を記入して、松の市森林組合(根本387-5市役所農政課内)へ申し込みを(申し込み多数の場合は抽選)
- ※配布日時は来年2月中旬に通知。

第21回
千葉県発明考案展
作品を募集

- ▶出品料…申込みは無料
- ▶申込手続…所定の「出品申込書」に必要事項記入のうえ、下記へ、
- ▶申込先…〒280 千葉県市長洲1-9-1、千葉県企業庁内・社団法人発明協会千葉支部☎0472-22-0668
- ▶締切日…55年12月10日(水)必着分。
- ▶詳細…県商工労働部工業課指導係☎0472-23-2725、社団法人発明協会千葉支部☎0472-22-0668

休日・土曜日夜間
急病診療所事務員

- ▼資格：普通運転免許所有者で診療点数計算のできる人
- ▼時間：午後七時三十分から午後十一時三十分
- ▼内容：受付事務(料金徴収を含む)、従事医師の送迎
- ▼詳細：保健衛生課庶務係☎三〇一

募集
=56年度=
保健婦

- ▼募集人員：若干名
- ▼受験資格：年齢三十五歳未満の有資格者および五十六年三月資格取得見込みの人
- ▼応募方法：十二月五日から随時、人事課に履歴書を持参下さい。
- ▼詳細：人事課☎内線三七五番

楽しかった人形劇

フィリピンの学生劇団が公演

11月25日(火)市民会館でフィリピンの学生劇団「テアトルムラット」の公演がありました。楽しい人形劇に子どもたちは大はしゃぎ。

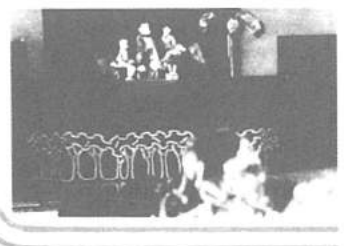

ふるってご参加を!!

婦人ゼミナール

- ▶日時…12月9日～3月31日までの毎週火曜日午前10時～正午
- ▶会場…婦人会館
- ▶テーマ…女と戦争と平和
- ▶講師…星野安三郎氏ほか
- ▶申込条件…テーマについて感じたことを800字程度にまとめて会場へ持参下さい。
- ▶申込先…12月6日から社会教育課 ☎内線451番へ電話で申し込み。先着30人まで (※保育が必要な人は申込時に連絡下さい)

松戸史談会

- ▶日時…12月7日(日)午後1時
- ▶テーマ…「立紗(馬橋の俳人で一茶の後援者)忌」の集い
- ▶集合場所…松戸信用金庫馬橋支店前(馬橋駅東口下車)雨天決行
- ▶講演…立紗居士踏見学後万満寺で鈴木風雨了氏より立紗の話をききます。
- ▶会費…200円(どなたでも)
- ▶詳細…青木 ☎62-2702番

音楽の広場

- ▶日時…12月16日(火)午後1時30分から3時30分
- ▶会場…市民会館音楽室
- ▶講師…工藤和栄氏
- ▶対象…一般市民(参加自由)
- ▶詳細…社会教育課 ☎内線464番



硬式テニス

初心者教室

- ▶期日…56年1月11日(日)から日曜、祭日の午前中2時間(10回)
- ▶会場…栗ヶ沢公園テニスコート
- ▶資格…市内在住者(学生および市営コートを常時利用しているテニスクラブの会員除く)60人
- ▶講習料…4000円
- ▶申込先…12月14日(日)栗ヶ沢公園テニスコートで午前9時30分～10時まで受付。定員以上の場合は抽選(※当日筆記具持参)
- ▶詳細…松戸市卓球協会、小沢 ☎42-3209番

5市合同

剣道段位審査会

- ▶日時…1月25日(日)午前8時30分集合
- ▶会場…野田市清水高校体育館
- ▶審査段位…初段から参段まで
- ▶審査料…初段=1200円、二段=1700円、参段=2700円
- ▶資格…松戸市剣道連盟の会員に限る(未加入者は入会手続きをとり下さい)
- ▶申込先…12月20日までに松戸市剣道連盟事務局、石崎保二(常盤平2-20-6第1長谷川ハイッ22 ☎85-8281番)



クリスマスダンスパーティー

- ▶日時…12月19日(金)午後6時
- ▶会場…次切公民館4階ホール
- ▶入場料…無料
- ▶詳細…次切社交ダンスサークル 鈴木 ☎91-0622番

'80さようならパーティー

- ▶日時…12月19日(金)午後6時～9時
- ▶会場…ニューオークニ松戸15F 彩雲の間
- ▶会費…6000円
- ▶申込先…松戸商工会議所 ☎64-3111内線23番
- ▶主催…松戸婦人会議所

生活教室(12月)

- ▶期日とテーマ…12月8日・15日 = 「手づくりへの挑戦—おせち料理」
- ▶時間…午後1時～3時
- ▶会場…東葛合同庁舎内松戸保健所栄養室
- ▶資格…どなたでも無料で参加できます。先着順80人
- ▶講師…料理研究家、児玉久美子氏
- ▶申込先…ハガキまたは電話で、希望日、住所、氏名を明記し、小根木7 東葛合同庁舎内千葉県松戸消費生活センター ☎61-2111内線266～9番

母親読書会

- ▶日時…12月18日(木)午前9時30分～正午
- ▶場所…松戸市婦人会館
- ▶演題…「わたしが棄てた女」遠藤周作著
- ▶講師…作家・冬敏之氏
- ▶対象…市内在住の婦人・約30人
- ▶申込み…ともしび読書会山田 ☎85-0507番(共催…市立図書館・ともしび読書会)



市立保育所臨時保母 代替保母募集

- ▶申込み…保育所課 ☎内線427番

千葉県警察官募集

- ▶資格…(A)大学を(短大を除く)卒業した者、または昭和56年3月卒業見込みの者。年齢は昭和28年4月2日から昭和34年4月1日まで生まれの者。(B)高校を卒業した者、または昭和56年3月卒業見込みの者。年齢は昭和28年4月2日から昭和34年4月1日までの生まれの者。
- ▶募集期間…12月24日まで
- ▶受付場所…松戸警察署 ☎67-1111番
- ▶詳細…警察署、派出所、駐在所

危険物取扱者試験

- ▶日時…56年2月1日(日)
- ▶会場…県立松戸東高校
- ▶試験の種類…甲種、乙種4類、丙種
- ▶申請書類…受験願書(消防局予防課で配布)写真1枚(タテ4cm×ヨコ3cmの正面で上半身、無帽、無背景のもの)
- ▶受験料…甲種3000円、乙種2000円、丙種1600円(千葉県収入証紙)
- ▶願書受け付け…12月5日～9日
- ▶詳細…消防局予防課 ☎63-5141番

早めにどうぞ

門松カードを配布

12月10日(水)から市役所玄関受付、各支所、出張所で一家に1枚門松カードをさし上げます。可会単位で希望の場合は地域振興課へ

結婚相談

松戸商工会議所では、福祉事業の一環として結婚相談を行います。お気軽にご相談下さい。

- ▶日時…毎週木曜日午後1時～4時
- ▶会場…松戸商工会議所
- ▶詳細…松戸商工会議所結婚相談係 ☎64-3111番

お知らせ

市のようす(11月1日現在) ()は前年比

- 人口 401,735人 (+ 377)
- 男 203,217人 (+ 216)
- 女 198,518人 (+ 161)
- 世帯 128,035世帯 (+ 98)

●市役所(66)1111 根本387-5 ●青葉平安所(87)7131 常盤平30-3 ●小倉安所(41)5101 小倉まき葉E3-1-1 ●小倉原安所(44)4151 小倉原6-6-2 ●六実安所(85)0113 五香六実543-1 ●馬橋安所(45)2131 馬橋2515-1

市民バスケット大会

- ▶期日…1月15日、25日
- ▶会場…運動公園体育館
- ▶参加資格…市内在住、在勤者で編成されたチーム
- ▶参加費…1チーム1000円
- ▶申込先…12月23日までにハガキでチーム名、責任者名、電話、住所を記入し、千駄堀1341、第6中学校内、鈴木まで

麻疹(ハシカ)予防接種

麻疹(ハシカ)の予防接種を、市内の受診医療機関にて個別接種の方法で行います。申し込み対象者は、下記要領で至急申し込み下さい。受付後に問診票(無料券)をお送りします。

▶申込対象者…昭和50年3月1日から54年5月31日までに生まれた人で麻疹の予防接種を受けていない人

※問診票を持っている人はそれを利用して早く受けて下さい。

▶個人通知対象者…昭和54年6月1日以降の出生者は、申し込みをなくとも1歳半になってから逐次通知します。

ツベルクリン反応検査

＝BCG予防接種＝

ツベルクリン反応検査、BCG予防接種を下記要領で申込みを。

▶申込み対象者…①昭和55年3月31日以前の生まれでツベルクリン反応検査、BCG予防接種を受けていない人。②ツベルクリン反応が4ミリ以下(陰性)でまだBCG予防接種を受けていない人。

※注意…ツベルクリン、BCG問

会場名	ツベルクリン	BCG	問診票
衛生会館	3600	3600	3600
五香市民センター	3600	3600	3600
松飛台会館	3600	3600	3600
松本青記念園	3600	3600	3600
東部市民センター	3600	3600	3600
東部小学校	3600	3600	3600
健康増進センター	3600	3600	3600
常盤平市民センター	3600	3600	3600
衛生会館	3600	3600	3600
明市民センター	3600	3600	3600
百ヶ崎市民センター	3600	3600	3600
緑台市民センター	3600	3600	3600
小倉原市民センター	3600	3600	3600
馬橋市民センター	3600	3600	3600
小倉市民センター	3600	3600	3600
常盤平市民センター	3600	3600	3600
馬橋市民センター	3600	3600	3600
六実市民センター	3600	3600	3600



診票をお持ちの人はそれを利用して受けて下さい。ツベルクリン反応が4ミリ以下との判定で判定日から2週間のあいだにBCGを受けられなかった人は再度ツベルクリン反応検査を受けて下さい。

▶申込み締切日…56年1月14日

▶個人通知対象者…55年4月1日から9月30日までに生まれた人(申込みしなくても通知します)

ツバ反申込み

住所 氏名 号室
 検査者名
 受ける人の名前
 受ける人の生年月日
 電話番号

愛の献血

- ▶日時…12月13日午前10時～午後3時
- ▶会場…松戸駅西口
- ▶主催…献血推進協議会

国民年金保険料 3期分
納期は12月31日までです

休日医療体制

- ◆緊急在宅当番医…午前9時～午後5時 テレホンサービス ☎68-0010番
- ◆休日歯科診療所…午前9時～正午 衛生会館内 ☎68-3553番
- ◆休日・土曜日夜間急病診療所…午後8時～11時 衛生会館内 ☎68-3756番



ひとあし早くお正月

市立保育所でもちつき

いま、市立保育所でお正月を待ちわびる子供たちももちつきをしています。ハチマキ姿もキリリとベッタタンベッタタン。重いキネをみんながかわるがわる...うまくつけたかな。
子供たちはつきあげたもちをさっそく、きなこもちにしてひとあし早く正月気分を味わっていました。
もついくつ寝るとお正月...

松戸市書道展 出品準備を

- ▶部門...①漢字②かな③近代詩文④てん刻刻字⑤墨象その他
- ▶規格...各部門とも小画仙紙半折以内で表装(仮巻は不可)をし額装のものはひもをつける。作品は各自1点、未発表のもの。
- ▶資格...市内在住、在勤、在学者および本市出身者で16歳以上の人
- ▶搬入日および場所...1月31日(土)午後1時~6時 松戸市文化ホールへ
- ▶出品手数料...1人1,000円
- ▶詳細...社会教育課☎内線464番

56年 松戸市成人式

- ▼該当者...昭和三十六年一月一日から十二月三十一日までに生まれた市内在住の人です。
- ▼開催日...一月十五日(成人の日)
- ▼会場...市民会館
- ▼内容...式典および楽しい記念行事があります。なお、式典には手話通訳があります。
- ▼通知...年賀状として該当者に送ります。
- ▼詳細...社会教育課☎内線四六五番

1月 おはなしキャラバン

期日	会場	時間
1月14日	図書館本館	午後3時30分~4時
21日	五香市民センター	午後3時~4時
28日	常盤市民センター	午後3時30分~4時
29日	図書館本館	午後3時30分~4時
29日	東部スポーツパーク	午後3時
30日	西ヶ崎市民センター	午後3時~4時

▼五十六年一月六日から展示します。

文化ホール郷土資料展示室

―台地に埋れた歴史―
松戸の原始・古代―

▼81・松戸美術会展...一月八日~十四日

▼子ども県展松戸地区展...一月十七日~二十一

▼緑樹会女性洋画展...二十一日まで

▼迷才会プラモデル作品展...二十日~二十一日

▼墨の美院展...二十三日~二十七日

▼書芸新潮社学生展...一月六日~七日

▼文化ホール工作教室作品展...一月六日~十

一日

文化ホールギャラリー

12月 1日

市長の窓



陶芸に打ち込む 園生たち…のぞみ学園

今年も残り少なくなり... 昭和五十六年は、国際障害者年とすることが国際連合で決定されています。

国際障害者年 官用満身堪

り、いわゆる計画行政を基本として、私は、私には、社会的に弱い立場にある方々に対するきめやかな福祉政策は、計画行政以前の問題と見え、す。

いずれも国際障害者年を迎えるに当たって、それにはふさわしい意義ある事業だと存じます。

12月定例会市議会

下水道事業特別会計補正予算などを審議

昭和五十五年度下水道事業特別会計補正予算(第二回) 日本下水道事業団に対する債務保証および新松戸土木処理場事業における債務負担行為の補正

Table with 2 columns: 改正前, 改正後. Rows include 25年納付, 10年年年金, 5年年年金, etc.

Table with 2 columns: 改正前, 改正後. Rows include 老齢福祉年金, 障害福祉年金, etc.

社会の経済変動に対応 国民年金制度が改正

老後保障の支えとなる国民年金制度による国民各層の期待に応えるため、今年度において社会経済情勢の変動を考慮して年金制度が改正され、より充実が図られました。



就学前児童の健康診断

春にはニコニコ新一年生 入学通知書は 十二月下旬頃に

入学生は、昭和四十九年四月、大橋小学校、仮称六実第三小学校、仮称金ヶ作中学校、仮称新松戸北中学校、仮称北中学校が開校し、小学校四十四校、中学校十八校になります。

入所者募集

からだの不自由な人・ちえおくれの人のための福祉作業所 来春4月開所予定

来春開校予定の仮称大橋小、六実第三小、金ヶ作中、新松戸北中と牧野原中の一部

新設校の学区きまる

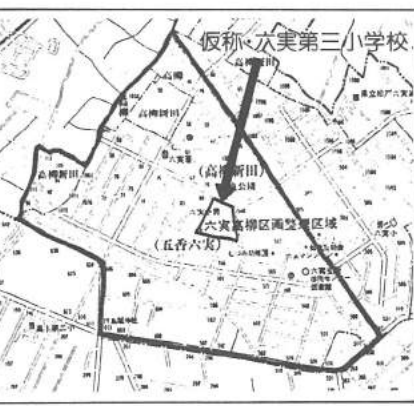

仮称六実第三小学校 来春四月に開校する仮称大橋小学校、仮称六実第三小学校、仮称金ヶ作中学校、仮称新松戸北中学校、および牧野原中学校から第四中学校の一部学区変更の学区が学区審議会の答申を得て教育委員会決定しました。

仮称大橋小学校 来春四月に開校する仮称大橋小学校、仮称六実第三小学校、仮称金ヶ作中学校、仮称新松戸北中学校、および牧野原中学校から第四中学校の一部学区変更の学区が学区審議会の答申を得て教育委員会決定しました。

仮称新松戸北中学校 来春四月に開校する仮称大橋小学校、仮称六実第三小学校、仮称金ヶ作中学校、仮称新松戸北中学校、および牧野原中学校から第四中学校の一部学区変更の学区が学区審議会の答申を得て教育委員会決定しました。



目でみるこの一年 市民の施設、ぞく完成 今年五月、市の人口が四十万人を突破、四十万人目の市民の父親に市長からお祝いがかされました。

年末年始の業務案内

ごみ・し尿収集

— 12月31日から

1月4日まで休みます —

ごみ収集とし尿くみとりは年末は12月30日まで行い、新年は1月5日から開始します。

ごみ収集は下記のとおりですので指定日以外に絶対にごみを出さないで下さい。

年末・年始のごみ収集日程

	収集曜日	12月最終収集日	1月収集開始日
横やせる	月・水・金収集地域	29日(月)	6日(月)
ゴミ	火・木・土	30日(火)	6日(火)
真砂やせないゴミ	月曜日	29日(月)	6日(月)
	火曜日	30日(火)	6日(火)
	水曜日	24日(水)	7日(水)
	木曜日	25日(木)	8日(木)
	金曜日	26日(金)	9日(金)
	土曜日	27日(土)	10日(土)

※リサイクル活動実施地域は、決められた日に出して下さい。

▶詳細…環境第1課☎内線530番

年末・年始のし尿くみとり日程

し尿 年末は12月30日まで行い、年始は1月5日から通常通り作業を始めます

し尿収集については作業の遅れが原因でくみとりが必要なご家庭は29日までに環境第2課☎内線229番、395番へ連絡して下さい。

市役所と関係機関の休み

- ▶市役所およびその他の関係機関…12月28日(日)～1月4日(日)
- ▶市民センター…12月29日(月)～1月3日(土)まで休館。12月28日(日)と1月4日(日)は申請受けのみ
- ▶市民会館・図書館…12月28日(日)～1月5日(月)
- ▶運動公園…12月29日(月)～1月3日(土) 1月4日(日)午後9時～5時まで2月分の予約を受け
- ▶ユウカリ交通公園…12月26日(金)～1月5日(月)
- ▶心配ごと相談…12月21日(日)～1月17日(木)まで休み
- ▶人権擁護相談…12月28日(日)～1月8日(木)まで休み

医療体制

医師会・歯科医師会・薬剤師会のご協力により次の診療を行います。(土曜日・休日を含む)

▶在宅当直医…12月31日(水)～1月4日(日)午前9時～午後5時。案内テレフォンスervice☎66-0010番



▶夜間急病診療所…12月27日(土)～1月4日(日)午後8時～11時☎68-3756番

▶歯科診療所…12月28日(日)～1月4日(日)午前9時～正午 ☎68-3553番 ※健康保険証は必ずお持ち下さい。

火災特別警戒を行います

年末から年始にかけては、空気が乾燥し、火災が発生しやすくなります。

消防局・消防署・消防団では12月26日から1月7日まで、年末年始火災特別警戒を行います。

各家庭でも、火の元には充分注意しましょう。道路の狭い地域での違法駐車は万一の場合に消防活動上大きな支障となります。

このような場所での路上駐車はやめるようご協力下さい。(消防局)



各地区で熱心な懇談が行われました

市政懇談会開催

各地区で貴重な意見・要望

市民の要望を市政に反映

市民の声を市政に反映させようと、昭和四十八年に始められた市政懇談会も、早いもので今年で八回目になりました。今年十一月一日に常盤平・岡田地区で開催したのを皮切りに小金、五番六東、小金原、馬橋、東郷、明、本庁、矢切と十一月十八日まで十地区九会場で行いました。

市政懇談会は、毎年予算要求前に行われ、日頃市役所と市民のパイプ役として活躍している市政協力委員の皆さんに、地域で困っている問題や市への要望、意見などを述べていただきます。これを市側がお聞きし、すぐ実行できるものは実行し、経費の面で今年度間に合わないものは来年度の子算に計上し、長期的にかかるといった事項については、地域の市政協力委員さんと連絡を取りながら進めていきます。そして住みよいまちづくりを進めて行くこととするものです。

今回は二百九人の市政協力委員が参加し、質問要望事項二百三十七件で、昨年度(二百八十二件)より減りました。各地区においてきめこまかな対話が行われました。市側からは市長をはじめ、助役質問要望事項の担当部課長が出席しました。

今年も一位、二位となっています。とくに、今回の質問要望事項の特徴は、一方通行の実施、横断歩道、信号機、防犯灯、街路灯、自転車置場の設置、防災関係など、市民の安全に関する問題が幅広く出されたことです。また、新しい傾向として、松江市長期構想の対応策についての基本的な考え方、清潔自治会と行政のあり方、町会に住みよいまちづくり推進会議のあり方、市民運動会の方向性など、市民と行政のあり方を問う質問が従来より多くみられ、市政懇談会の質問内容に変化が感じられます。

多岐にわたる質問要望事項で、一番多かったのが下水・排水整備関係(備溝、河川、下水道等)の三十九件(二六・四%)。次いで道路整備関係(新設、補修、補修等)の三十三件(二二・九%)で、あわせて七十二件(三〇・七%)となっています。例年一位、二位を占めている道路整備関係は交通安全関係より件数が減りましたが、今年度は再び一位、二位になりました。続いて交通安全・規制(信号、自転車置場)の三十二件(一三・七%)、環境衛生(ごみ、尿、公舎)十七件(七・二%)、防災・消防関係十五件(六・三%)、市民センター関係(集会所、掲示板等)十三件(五・四%)、公園関係(遊技場)九件(三・七%)となっています。

国民健康保険運営協議会長の變更
十二月六日協議会を開催し後任会長に中村重一郎氏、会長代理に中山忠宏氏をそれぞれ選出しました。

監査結果の公表
監査対象機関(消防局、市民部、広聴部、保健衛生部)
昭和五十五年定期監査結果の概要を次のとおり公表します。
昭和五十五年十月十日
松江市監査委員 横尾 和夫
原島 康廣
濱谷新太郎
渡辺 将輝

市営住宅・入居者募集

天神山・仮称 常盤平南部第2住宅

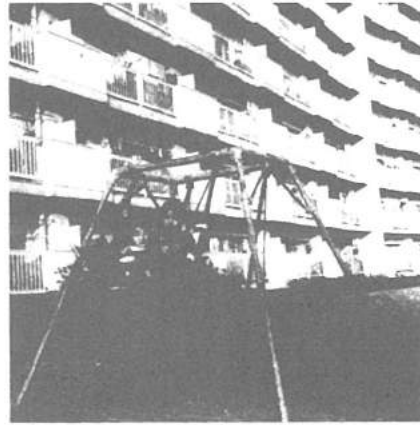

常盤平南部市営住宅

募集戸数は

五十五戸

▼申込み資格：①市内に昭和五十五年一月三十日以前に住居登録を済ませ現在も居住している人②市外居住者で市内の同一事業所に昭和五十五年一月三十日以前から勤務している人③現に同居し

または同居しようとする親族（婚約者を含む）がある人④母子世帯向け住宅については満二十歳未満の子を扶養している配偶者のない婦女子で福祉事務所から証明書を発行されたものであること⑤身障者向け住宅については、身体障害者福祉法施行規則による四級以上該当するものでそれぞれの手帳

申込用紙配布住宅課で

- ▼申込用紙配布期間：昭和五十六年一月十六日（金）～二十四日（土）
- ▼配布場所：住宅課（新館三階）各支所・出張所
- ▼受付：昭和五十六年一月二十日（火）～二十日（金）までに住宅課（新館三階）で受け付けます。
- ▼配布受付：平日は午前八時～午後五時、土曜日は午前八時～午後三時、日曜日は午後二時～午後五時、祭日は配布、受け付けしません。
- ▼詳細：住宅課 内線三三五番

名称	天神山市営住宅	(仮称)常盤平南部第2市営住宅
場所	松戸新田533番地の1 ●交通～新松戸上本郷駅から徒歩7分	牧の原7番地152 ●交通～新松戸常盤平駅からバス5分
戸数	2 層住宅 一般10戸、母子世帯向け16戸、老人世帯向け5戸	1 層住宅 一般28戸、身体障害者向け2戸
間取り	3DK (6畳2間・洋室・台所・浴室・トイレ)	3DK (6畳2間・洋室・台所・浴室・トイレ) 2種、 身体障害者向け住宅の機能は6畳4.5畳 洋室・ダイニングキッチン・浴室・トイレ

公営住宅入居資格収入基準

表1 給与所得者1人の場合の早見表 (申込用紙提出51年間の総収入)

世帯員数	1人	2人	3人	4人	5人	6人
最低	0円	0円	0円	0円	0円	0円
最高	1,571,999円	1,985,999円	2,401,999円	2,815,999円	3,200,000円	3,562,500円
最低	1,572,000円	1,986,000円	2,402,000円	2,816,000円	3,200,001円	3,562,501円
最高	2,257,999円	2,671,999円	3,075,000円	3,437,500円	3,800,000円	4,162,500円

表2 事業所得者1人の場合の早見表 (申込用紙提出51年間の総収入)

世帯員数	1人	2人	3人	4人	5人	6人
最低	0円	0円	0円	0円	0円	0円
最高	950,000円	1,242,000円	1,530,000円	1,820,000円	2,110,000円	2,400,000円
最低	950,001円	1,242,001円	1,530,001円	1,820,001円	2,110,001円	2,400,001円
最高	1,430,000円	1,720,000円	2,010,000円	2,300,000円	2,590,000円	2,880,000円

狭い道路に接する土地には制限が

住みよいまちづくりを

職員四戸未満の道路に接する敷地において建築物を建築(増改築含む)したり、門塙、および擁壁等を築造する場合建築基準法により、次のような制限を受けます。

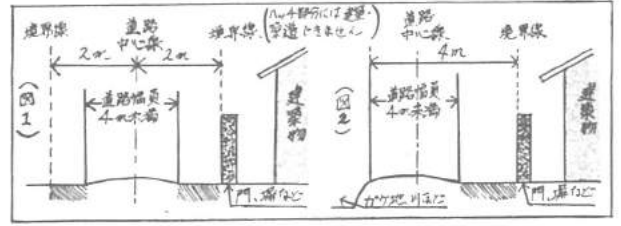

水戸黄門漫遊記などでおなじみの徳川光圀に関するお話は、小金西新田(現在の小金原団地)に水戸家のお鷹場役所があったので、松戸地方には数多くの光圀にまつわるお話が伝えられています。

秋山夫人の墓と 本土寺の参道

小金の本土寺に光圀の祖父に当たる家康の側室、秋山夫人の墓があります。同夫人は光圀の伯父武田信吉のお母さんにも当たります。以前はみずはらしの墓でしたが、鷹狩り中に光圀が死んで立派になりました。本土寺の参道並木の大本は、このときに光圀が寄進したものです。また水代供養料として二十石の土地を寄付しております。

松戸と水戸黄門



秋山夫人の墓(本土寺)

伝説と民話

(8)

茂侶神社と椎の木

小金原団地内の茂侶神社に光圀がふと立ち寄ったのは、寛文四年(一六六四年)四月のことですが、「この社は延喜式(九一七年)にある神社であるから、大切に管理をするように」といって、補修費を寄進されました。それ以来、何かということも水戸家から寄金が来たというのでした。

また境内にあった椎の木が余りにも異様であったことから、「なんじゃもんじゃ」と命名したそうです。そのいわれの石碑が残っています。

松戸神社の白鳥

光圀が鷹狩りのため松戸へ来て、松戸神社で休息したとき、社殿の側の木立に珍しい白鳥がとまっていた。光圀は、みずから弓をひきしはって鳥を射落とそうとしました。

家来たちは、神域だからと、いさめましたが、聞き入れず、狙いを定めて射ようとすると、たちまち手がしびれてしまいました。光圀は怒って神殿の扉に矢を向けたところ、矢は中程から折れてしまいました。さすがの光圀も驚いて神にその非礼を詫言ひ矢を奉納したといわれています。

建築指導課：内線三五番

①道路がその中心線からの水戸距離二メートル未満で、ガケ地、線路敷などに沿った場合は、ガケ地などと道路との境界線から水戸距離四メートルの線が道路と敷地の境界線とみなされ、敷地①と同様の取り扱ひになります。(図一参照)

②道路幅員四メートル未満の場合、道路中心線から境界線までの距離は二メートル以上確保する。また、建築物の高さは道路中心線から境界線までの距離に等しいかそれ以下とする。(図二参照)

市立松戸高校

他学区内の入学志願者は準備をお早めに

市立松戸高校を受験するには、志願者および保護者が松戸市に居住していただく必要があります。松戸市に居住していただけない場合は松戸市以外の中学校に在籍(卒業)している場合は千葉県教育委員会または市立松戸高等学校長の承認が必要となります。どちらの承認を受けなければならない場合は在籍(卒業)中学校の所在地によって異なります。市立松戸高校に直接お問い合わせ下さい。

県教育委員会への承認申請期間は左記のとおりですが、必要書類の取りまとめに日数がかかりますので、必要書類の取りまとめに日数がかかりますので、必要書類の取りまとめに日数がかかりますので、必要書類の取りまとめに日数がかかります。

保護者の転居・転居により昭和五十六年四月一日以降松戸市に居住する予定の人にも前述した手続きをとれば受験できます。

▼県教育委員会への申請期間：昭和五十六年一月六日(火)から一月九日(金)まで

▼詳細：松戸市立松戸高等学校(松戸市紙敷二九七) ☎85-1310 一書

消防出初め式

常盤平金ヶ作公園で

「災害のない平和なまちづくり」をめざして、昭和56年松戸市消防出初め式を1月8日(木)に常盤平金ヶ作公園で行います。

当日は、恒例の梯子のり演技をはじめ、数々の消防演技が行われますので、市民の皆さまのご参観をお待ちいたします。

会場付近の皆さまにご迷惑をおかけしますが、ご理解いただけますようお願いいたします。

▼詳細：消防局63-5141番

昭和56年度 指名競争入札

参加希望者の受付

市では、事業を行ったり、備品を購入する時などに業者を選ぶ場合、公正をきし適正な価格を保つため、納入業者の資格審査制を採用しています。56年度の指名競争入札等の参加業者受付は、次に行います。

▶受付期間…2月10日～2月28日

▶受付時間…平日午前8時30分～午後4時まで、土曜日午前8時30分～11時30分

▶受付場所…企画財政部管財課、環境部管理課、水道部庶務課、教育委員会庶務課、市立病院管財課

消防局庶務課

▶申請者資格…昭和55年1月2日以降に創業または設立した人は申請できません。

▶業務内容…①市が発注する備品消耗品、印刷物などを納入できること②建機清掃、検査業務などの請負業務を受託できる業者

▶注意…工事についての申請は別途申請になります。

▶申請書の販売…2月28日まで市役所地下売店販売

▶詳細…企画財政部管財課用度係 ☎内線521・389番



胡録台の井上安子さん

松戸のみなさんこんにちは。11月に結婚したばかりの井上で...



子供中心の明るい家庭を!!

かしら。たのもしく、やさしそうだったから(笑)新婚旅行は...



購入する際にはよくたしかめて安全なおもちゃを選ぼう

クリスマスやお正月も、もう間近。クリスマスプレゼントやお年玉におもちゃ...

おもちゃ選びは慎重に

子供は遊びを通じて創造力運動能力、そして協調性を身につけていきます。

安全なおもちゃを選ぶ基準

原則として親が選びましょう。子供の欲求を上手に安全なおもちゃで満たすように...



塩数の子は安値

野菜類、根菜類、根菜類、根菜類... 塩数の子は安値... 公設地方卸売市場本場園へ

あなたの子の健康

37

子どもの発熱

【乳幼児の特性】 子どもの発熱は母親が最も心配する症状の一つです。小児の救急を始める学校の保健室、夜間診療所などでも...

【発熱への考え方】 母親は、どうしても熱の高さを心配します。しかし、病気の重さや熱の高さは一致しません。発熱の原因となる疾患の...

不用品交換情報

お休みのお知らせ

年末年始の時期に当たり、混雑が予想されますので、不用品交換情報は、お休ませていただきます。お休みのお知らせ...



会場：運動公園を中心に東
西南北約十キロ以内
の地域
練習日：毎日曜日、祝日、午
前八時～十分から約
二時間
会 員：約四十人
会 長：連絡先：楠本光義

松戸健走会



走破する持久力がつ
まされた。練習は競走を排し、
力に必死で完走する
ことにしています。
会員の中には青梅
マラソンや他の大会
に参加したり、また
海外に遠征する者も
います。
会員は市内各地の
さまざまな職業を持
つ人々なので、練習
前の人ひとときや、走
りながらの話も賑
やかです。

本会は、昭和五十一年市民ス
ポーツセンターの呼びかけて、
休日走ろう会として発足し、
健康体操参加者の有志の提唱
で松戸健走会となりました。
当初会員の多くは、初心者

に等しく運動公園を、一週
（二週間約千四百回）するのが精
一杯でしたが、日曜、祝日だ
けの練習では健康に効果がな
いので、各自自宅で毎朝、あ
いは週一、二回の練習を続
け、一年後には十キロ程度を

一回の筑波大学のメテ
カルチェックを受け万全を期
して行きます。
当会は将来、ボックスス
市のランニングクラブと交流
をしたいと考えています。

お宅の『塀』は大丈夫ですか？ 調査個所の2割強が危険 — 安全点検をもう一度 —



宮城県沖地震では多くの生命が失われました

- ☆ 昭和五十三年六月に発生した宮城県沖地震では、☆
☆ ブロック塀や石塀などが倒壊して多くの死傷者を☆
☆ 出しました。
- ☆ この地震を教訓にし、万一の際は、塀による被☆
☆ 害を最小限に防ぐため、塀を設置してあるお宅で☆
☆ は、もう一度安全点検を、そして新たに塀を設置☆
☆ する人は、建築基準を守って安全な構造にする☆
☆ ☆ 協力をお願いします。

建築基準を守ろう

市では毎年実施している建
築物防災指導週間における重
点項目の一つとして、このす
通学路のブロック塀などの安
全点検を実施しています。十
月に点検した通学路の場合、
約二四・五に建築基準が満た
ないとの調査結果がでました。
建築基準法には、ブロック
塀の構造基準が定められてい
ます。基準を守り万一の大地
震の際にも耐えられる安全な
構造にしてください。

工事をする場合には、業者
任せだけではなく、依頼主自
らも工事内容を良くチェック
することも必要です。

また、塀を設置する場合に
は、ブロック塀などよりも生
垣によることが災害に對して
も安全でまた緑化にも役立ち
望ましいことです。

点検して下さい

- (1) 高すぎないか(二メートル
以下が望ましい)
- (2) 長さ三・二メートル以上に

目の不自由な人へ

＝点字カレンダーを
今年も配布＝

市では、目の不自由な人達
のために、今年も点字カレン
ダーを製作いたしました。
これは、昨年から松戸点
字会に作成を依頼した
もので、二ヶ月間の長期にお
たり、点字打ち込みから校正、
編纂まで行っています。
しあわせ課では、今月下旬
約六十人の対象者全員にお配
りする予定です。

初もうで歩け歩け会

地域の
史跡を訪
ねながら
競技ではありません

- ▶日時…1月1日、午前9時30分
- ▶集合場所…東漸寺本堂前(新春の御祈とうを受けます)
- ▶コース…東漸寺→上総町神社→蘇羽鷹神社→幸谷観音→大勝院→本土寺→八坂神社。(代表・谷口喜一郎)
- ▶詳細…小金南スポーツクラブ事務局・鈴木。☎41-6764番

福祉手当(市) 難病者援護金

振込みました。
福祉手当の十二月分を振込みましたので、金融機関等で確認して下さい。
難病者援護金は毎月二十日までに振込みしています。金融機関等で確認して下さい。
▼詳細…しあわせ課☎66-1111番内線四二四・四〇八番

松戸のひと

「音楽を愛する心を大切にしてゆきたい……」
そんな考えを、教育の場で実践している一人の音楽家。その人は、松戸市立第六中学校の音楽科教師・谷中優氏(三十三歳)。

音楽指導に情熱を注ぐ

彼が直接指導しているブラザバンド部(部員十九人)が来年度、ウイーンで開かれる「世界青少年音楽フェスティバル」そしてオランダの「ゲルクラード音楽祭」に正式招待され、出場することになった。きっかけとなったのは、谷中先生の教師としての顔ではなく、作曲家としての顔からだった。



来夏には6中ブラバンとウイーンへ

谷中 優さん(33歳)

この二十二日には東京の西武美術館を会場に教育と音楽の原点、創作音楽によるアンサンブルを題し、先生の講演と六中生徒たち自身によるアンサンブルの演奏が行われる。そこで音楽の原点へ向けて猛練習が開始される。生徒たちにも負けない、少年の輝いた目を待つ指導者に支えられて……

そんな先生も、教師になって一二年は音楽教師としての日常と、作曲家として制作する生活のギャップに悩んだという。「私の作品は前衛的な傾向が多かったのですが、生徒たちにも私の作品を演奏してもらえたら、そうしたら気持ちもふっ切れて、これからは、教師と作曲家としての自分と向き合いたい。このようにそんな気持ちになりました。」

サークル
告知板
古ヶ崎ペンクラブ

- ▶日時…月2回(第1日曜日、第3木曜日)午後1時30分～3時30分
 - ▶場所…古ヶ崎市民センター
 - ▶講師…小林稜雲先生
 - ▶入会金…1000円
 - ▶会費…1500円(教材費別)
 - ▶連絡先…荒海☎68-6698番松井☎61-0316番
- ユーカリペンクラブ**
- ▶練習日…毎月第1、3本曜日
 - ▶時間…午後7時～9時
 - ▶会場…小金市民センター
 - ▶会費…月額1500円
 - ▶入会金…1000円
 - ▶講師…小林正一先生
 - ▶連絡先…佐藤☎43-3214番、中川☎41-6421番

社交ダンス会員

- ▶場所…矢切公民館4階ホール
- ▶日時…毎週全曜日午後6時～8時30分
- ▶会費…月500円
- ▶募集人員…男女各20人
- ▶詳細…鈴木☎91-0622番

小金原女声コーラス

- ▶練習日時…毎週月曜日午前10時～午後0時30分
- ▶練習場所…小金原団地6～7集会所
- ▶会費…月額2000円
- ▶指導者…石塚直志
- ▶詳細…八上島☎45-6184番



新春講演会

シルクロードを経てきた本の歴史

- 日時...1月18日(日)午後2時~3時30分(開場1時30分)
会場...常盤平市民センターホール
講師...東京国立博物館東洋考古室長・杉山二郎氏
申込み...電話で図書館までお申し込み下さい。☎65-5115番

クリスマス会 障害児と楽しく

- 日時...12月21日(日)午後1時~3時
場所...ポテン9 F
内容...歌、ゲーム、クリスマスの話など。
会場...300円
なおおプレゼント交換をしますので1人300円(相当)のプレゼント品をお持ち下さい。
詳細...障害者問題研究会・金田 ☎64-5055番

巡回年金相談

年金に関しての疑問や不安を解決するため、巡回年金相談を実施します。国民年金をはじめ、他の公的年金制度まで、幅広い相談を受けますのでお気軽においで下さい。

Table with columns for year (昭和52, 54, 56, 58, 60, 62) and dates for various pension offices.

運動公園内体育施設

利用申請の受付
2月分の運動公園内体育施設の利用申請受付は、1月4日から行います。
受付月日...昭和56年1月4日(日)
受付時間...午前9時から午後5時まで
詳細...市民スポーツセンター ☎63-9241番

珠算能力検定試験

- 日時...昭和56年2月8日(日)
会場...松戸第一中学校
対象...1級~3級
申込期間...昭和56年1月7日~1月10日
申込み...松戸商工会議所諸業課 ☎64-3111番

心のふれあいを大切に 障害者に理解を

あなたも習って みませんか!

社交ダンス教室

- 期日...昭和56年1月16日から毎週月・金曜日実施で同2月9日まで
時間...午後6時~午後9時
会場...松戸市勤労会館大ホール
講習料...無料
対象者...市内在住及び在勤の勤労者
募集人員...先着60人(各男女30人)
申込み先...昭和56年1月10日までに商工課労政係(内線351)まで申し込み下さい。

(勤労会館位置図)



一クリスマス フォークダンスパーティー

- 日時...12月23日(火)午後6時~8時20分
会場...矢切公民館4階ホール
会費...100円
詳細...矢切フォークダンス同好会。望月 ☎65-7122番

文化ホール工作教室 =たこを作ろう=

- 内容...タコを作る
講師...小川強氏(日本タコの会)
日時...12月25日(木)第1回午前10時~正午、第2回午後1時~3時
会場...松戸市文化ホール
定員...各回30人
対象...小学3年以上6年まで
持参する物...絵具、クレヨン、マジックの内1点(タコに描く図案を考えた下さい)
申込み...12月23日、午前10時から電話で受け付け。☎67-7810番
※作品は1月6日~11日まで文化ホールギャラリーで展示します。

松戸園芸クラブ展

- 内容...会員が種子をまいて育てドライフラワーにしました。草や花の名前もついています。
日程...30日まで。
会場...伊勢丹隣日本信託銀行
連絡先...石田 ☎41-9227番 山口 ☎41-2709番

明るいう選挙習字作品募集

- 内容...明るい選挙をおしすすめることを表すもの
資格...市内在住の小・中学生
提出先...市内小・中学校を通じて提出
規格...半切画仙紙(たて135cmよこ35cm)
締切り...1月31日(土)
応募上の注意...作品には学校名・学年・氏名を明記すること。応募作品は返しません。
詳細...選挙管理委員会事務局 ☎内線309番



看護学生(進学コース)

- 募集人員...20人
資格...実務経験3年以上または高校を卒業している准看護婦
願書受け...1月16日から2月9日まで
試験期日...2月18日~19日
問い合わせ先...松戸市立病院附属看護専門学校専門課程(松戸市上本郷4005) ☎67-4444番

ボランティア

水泳教室での指導・介添者
子ども達の大好きな水泳を通して成長してもらいたいと願い、自閉症児を持つ親が水泳教室を開くことになりました。
親の会では自閉症児に水泳指導してくださる熱心なボランティアを探しています。
週一回ぐらいのわりでお手伝いしていただける人、ぜひご協力をお願いします。
受付...12月20日~30日
連絡先...松戸市情緒障害児親の会、角口 ☎67-9607番

お知らせ (Notice) section with population statistics for December 1st, including city, ward, and district data.

事業所税

申告納付をお忘れなく
10月決算の法人は12月が納付月です。
納税義務者...事業を行う法人または個人
課税対象...①事業所面積が1000㎡を超えるもの。②従業者数が100人を超えるもの
税率...①1㎡につき500円 ②従業者給与総額の 2/100
詳細...税制課税係 ☎内線497番

*注意...ツベルクリン、BCG問診票をお持ちの方は、それを利用して受けて下さい。ツベルクリン反応が4mm以下の判定で、判定日から2週間のあいだにBCGを受けられなかった人は再度ツベルクリン反応検査を受けて下さい。
申込み...昭和56年1月14日
個人通知対象者...昭和55年4月1日から昭和55年9月30日までに生まれた人(申込みをしなくても通知します)。

Table listing vaccination sites (会場名) and their operating hours (時間) for TB and BCG.

Application form for TB and BCG vaccination, including fields for name, address, and contact information.

ジャズ体操教室

- 日程...1月27日から3月31日までの毎週火曜日
時間...午後1時30分~3時
会場...健康増進センター
費用...毎回300円(会場使用料)
参加資格...増進センターで医学検査を終了した人(まだ検査を受けていないが参加したい人は事前に検査をうけて下さい。1月はすいています)
申込み...詳細...健康増進センター ☎68-1241-3番

小金地区 新春親子マラソン大会

- 日時...昭和56年1月2日、10時集合
場所...小金北小学校
種目...一般男子5キロ、一般女子3キロ、小学生男女3キロ
参加費...無料
申込み...当日会場、10時までに
詳細...松戸市体育指導委員・小宮 ☎43-6298番

国民年金保険料 3期分 納期は12月31日までです

愛の献血
12月5日号郵便局だよりの「年賀ハガキもなるべく15日までに」に出して下さい。
納期は12月31日までです
愛の献血
月日 会場 時間
12月27日 松戸駅前 午前10時~午後3時
1月7日
主催...献血推進協議会



新春マラソン大会

- 日時...1月4日(日)小雨決行、受付は当日午前8時30分、スタートは午前10時30分
会場...小金原中央公園グラウンドおよび周辺道路
資格...幼稚園以上の市内在住者
種目...①親子で走ろう(0.5km) ②小学1~2年生の部(2km) ③小学3~4年生の部(3km) ④小学5~6年生の部(4km) ⑤女子の部(5km) ⑥男子の部(5~10km)
詳細...岡本 ☎41-3443番

松戸市民 納射弓道大会

- 日時...12月21日(日)10時開始
会場...松戸運動公園体育館弓道場
射候...20射
参加料...1人500円
受付...当日開始30分前まで受付
対象...市内在住者に限る
詳細...松戸市弓道連盟・酒井 ☎41-0100番

郵便局だよりの訂正

12月5日号郵便局だよりの「年賀ハガキもなるべく15日までに」に出して下さい。
「特別取り扱い期間(15日~28日まで)」と訂正いたします。