



市役所は  
3日まで  
休みます。

緊急のご用は  
☎66-1111番へ

## 謹賀新年



### 特集・第2次総合5か年計画

市議会議員 押 鴨 裕



もとより浅学非才でございますが市民のみなさまの温かいご援助とご鞭撻を賜り円滑なる議会運営と市政発展のため努力を傾注いたしご期待にそぐべく決意と覚悟を新たにいたしますものであります。

昨年も厳しい財政事情の中で五十万都市を自覚して進むわが松戸市は教育、文化、福祉の向上など市勢全般に着実な伸展を示すことができました。

しかしながら市民生活の安定と福祉の増進を図るにはなお重要問題が数多く残されておりまして、本年も全議員心を一つにして調和のとれた大松戸市を建設するため終始公正に三十八万市民の信任に応え市政の諸問題を慎重に審議し市民のみなさまの二期待にそぐよう努力する決意であります。

何とぞいっせうのご協力をお願い申しあげまして新年のごあいさつといたします。

### 新年のごあいさつ



市長 宮間満寿雄

昭和五十四年の年頭に当り、謹んで新年のご挨拶を申し上げます。昨年は、本市第一次五か年計画の最終年次に当りましたが、地方財政の危機の中ではほぼ予定通り達成することが出来ました。市民各位の御理解、御協力の賜であり深く感謝いたしております。又本年は、第二次五か年計画スタートの年であり計画行政を更に一歩進めて、その基盤を固める重要な時期でもあります。

私は、市長就任以来、この松戸を、一度住んだらいつまでも住んでいなくなる街に、すべく、計画行政を標榜し街づくりの全力を傾注してまいりました。今や本市も人口三十八万の大都市に成長してまいりました。満々と水をたたえた悠久の流れ―江戸川をもつ、この皆の街を私達の子孫や後輩に誇り得るものにするには、市民一人一人の英知と情熱が必要ですが、この松戸を愛する心、即ち市民の郷土愛が何にもまして大切なものと存じます。

私は、新春に当り更に決意を新たにし我が愛する松戸をより明るく住みよい街とすべく一生懸命努力をする所存でございます。

皆様の一層のご理解、ご支援をお願い申し上げますと共に、皆様のご健康とご多幸を祈念いたしまして、年頭のご挨拶といたします。

《心身障害者(児)の福祉対策》  
社会環境の整備: 具体的計画として  
主要駅前の歩道の段差を解消、点字ブロックの設置



お年寄りの生きがい対策に各種施策が

《老人福祉対策》  
生きがい対策の充実: 各種相談、機能回復訓練等の場として、地域に老人福祉センターまたはながいき室を整備します。  
さらに、「老人農園」を開設します。  
加えて、働く意欲のある高齢者の社会的・経済的地位を向上させるため、充分調査検討をし高齢者事業団を開設します。

容接しなければならぬ高齢者がふえていく実情に  
応え、広域的見地から特別養護老人ホームなどの建設について、民間及び県に  
対し強く要請します。  
医療体制の充実: 高齢者  
保険医療の専門的施設として、広域的な老人専門病院の設置について、県や民間に働きかけます。  
老人専用居室の確保: お  
年寄りに家庭環境の中で楽しく暮らしていただけるよう、市営住宅建設計画の中に、老人向け住宅を確保します。

と、視覚障害者用信号機等の設置を進めます。  
福祉施設の整備: 社会生活を営めるように、通いながら仕事のできる授産施設の設置を検討します。

# しあわせで明るい生活をめざして

## 社会福祉の確立



保育所を増設し定員約5800人に

《児童福祉対策》  
児童福祉施設の整備: 毎年保育所の建設に努力をしていきます。また、民間保

《母子福祉対策》  
母子福祉施設の整備: 五  
十三年四月現在の母子家庭  
は千三百五十一世帯です。  
経済的負担を少しでも軽くし、精神的な安定を図る

《社会福祉  
活動の充実》  
ボランティア活動の推進  
: 福祉に対する市民意識の高揚を図り、地域ぐるみの福祉活動を推進します。  
これと併せて、誰もが安心して奉仕活動ができるように、ボランティア保険の補助の拡大を図るなどして市民総ボランティア活動を盛り上げていきます。

《低所得者  
福祉対策》  
経済的な保障: 一般家庭の生活水準の向上に対応した保護基準の改訂を制度運用面の改善と併せて、国や

《身障者・お年寄り等施設の充実》  
身障者・お年寄り等施設の充実  
: 身障者・お年寄り等に対する施設整備を進めます。



### 目で見る第1次総合

衛生会館...51年12月、三師会の協力を得て完成。休日夜間急病診療所、休日歯科診療所が開設されました。



母子保健推進員: 乳児死亡の減少をスローガンに現在、百二十八人が活躍しています。

老人福祉センター: お年寄りの憩いの場として、小金原、矢野老人福祉センター等を建設。

健康増進センター: 各種福祉、文化施設とがあります。また、健康増進センターは市民の健康づくりの施設です。

健康増進センター: 各種福祉、文化施設とがあります。また、健康増進センターは市民の健康づくりの施設です。

## 政策基本目標=6本の柱

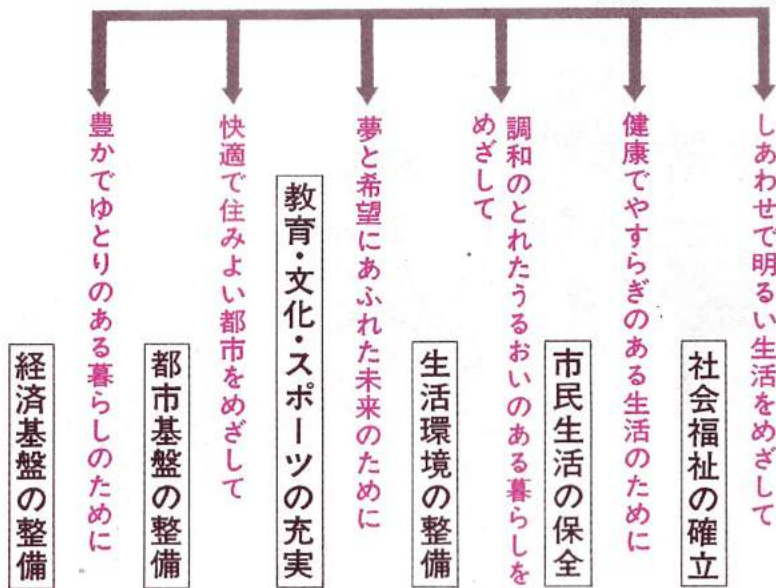

私たちのまち、松戸市の将来像はどうあるべきか...よりよい社会の創造を旨とし、二十一世紀を展望する「松戸市長期構想」を、市民の参加を得て策定したのが昭和五十二年。これは、二十一世紀における本市の理想的な都市像を描き、その達成に向かって取り組むべき課題と、方途を明らかにしたものであります。

そこで、この長期構想に描かれた理想像の達成を目標として、計画行政を推進し進めて行くため、今回「松戸市第二次総合五か年計画」を策定しました。(第一次総合五か年計画の期間は昭和四十九年度~同五十三年度)。

この期間は初年度が昭和五十四年度、目標年度が五十八年度です。計画の中には、一度住んだらいつまでも住んでいなくなるような素晴らしい都市環境を創造しようとの意図が盛り込まれています。そして、この計画の基本目標として上の六本の柱を設定しました。いま、五十四年の新春を迎えるに当たって、計画の概要について特集しました。

本市の人口は常盤平・小金原両団地や工業団地の完成をきっかけに、昭和三十五年からは爆発的にふえて行きました。五十年には三十四万四千人と十年間で二倍を超える急増ぶり。

しかし人口急増の波は、安定経済への移行で次第に鈍り、人口定着化の兆しが現えてきました。そこで松戸市長期構想

「の子訓に基づいた第二次総合五か年計画」の計画人口を、初年度三十九万六千人、最終年度四十四万四千人と定め、土地活用については、健康的かつ快適な生活を送れるような計画を立てます。なお、北総開発鉄道建設に伴う用途地域の変更は、第二次総合五か年計画の課題となります。

### 四十四万四千人を想定した計画

### 5か年計画の歩み



総合福祉会館、健康増進センター: 総合福祉会館内には各種福祉、文化施設とがあります。また、健康増進センターは市民の健康づくりの施設です。

# 調和のとれた心のふれあいのあるまち 第一次総合五か年計画が決定

# 健康でやすらぎのある生活のために 市民生活の保全



## 《保健衛生 施設の整備》

**白井聖地公園の建設**：人口増加に伴って、墓地を求め市民が次第にふえていきます。かねて計画中の白井聖地公園（墓地）の早期実現を目ざし、用地取得と建設促進に一層の努力を払います。

**健康増進センターの利用促進**：健康増進センターの効率的運営を期するため、出張サービスや地域健康づくりグループの養成を図ります。

## 《市民の 安全対策》

**道路安全施設整備**：幅員七・五以上の道路については、歩道やガードレールを整備してまいります。また、交通量の多い箇所は道路照明灯、交通安全標識を効果的に設置し、市民の交通安全を解消してまいります。

**自転車置き場の増設**：駅周辺における自転車置き場に対するため、松戸駅周辺、八柱駅前をはじめ十ヶ所に自転車置き場を新設するよう努めます。

## 《地域保健の 充実》

**母子保健対策**：母性から乳幼児まで一貫した体系のもとで母子保健対策を確立するため、保健婦による新生児、乳幼児、妊産婦への訪問指導、健康相談を充実させます。

母子保健推進員を増員し育児不安の緩和や適切な栄養指導に努めます。

## 《市立病院 の整備》

**新築及び増改築**：ふえつづける患者に対応するため、五十四年度の完成をメドに、新築の増築、本館の増改築などを行っています。

一方、特殊診療部門である小児医療センター、リハビリテーション施設を充実

## 《防災体制の 充実》

**総合防災訓練**：大規模災害に備え、災害が起きた時、速やかに初期消火活動を行うため、各機関の防災活動がスムーズに行えるよう、市民と各



消防・防災体制の充実はまちを守るかなめです

## 《消防体制の 充実》

**消防施設の整備充実**：初期消火活動の効果をおけるため、市の中心から離れた六実地区へ消防署を新設し、消防関係機関が一体となつての総合防災訓練の実施に努めます。

**自主防災意識の普及**：地域ぐるみの防災訓練を行うため、自主防災組織の結成を呼びかけます。

**災害応急対策**：災害発生時の時、何よりも市民の生命が守られなければなりません。そのため、救急医療活動の機能保持と救急医薬品、生活必需品、食糧、飲料水の確保に努めます。

加えて、浄水機の増設と給水車の増車を図ります。

行政無線を防災用に活用するため、無線設備の充実を図ります。

# 夢々と希望にあふれた 未来のために

## 《学校教育の 充実》

**小中学校の新設と増築**：児童生徒の増加に備え、学校の増築と用地の先行取得に努めます。また、特別教室も充実を図ります。

**教育機器の整備**：視聴覚教育の充実のため、テレビのカラー化、VTR、オーディオヘッドプロジェクトの設置を推進します。

**県立高等学校の誘致**：中学校卒業生の増加と高い進学率に備え、県立高校の誘

## 《社会教育の 充実》

**市民センターの建設**：地



市民文化の振興に市民ホール等を建設

## 《市民文化の 振興》

**市民ホールの建設**：成人の集會、各種研修会、文化活動推進のため、中規模程度の市民ホールを建設します。

**博物館の建設**：二十世紀の森の中に市民の理解と協力を得ながら美術と民俗資料、古文書等を含んだ博物館用地の確保に努めるとともに県立アックセンターの誘致を図っています。

**婦人会館の建設**：各種のグループやサークルが中心となつて行っている婦人の

## 《スポーツ、レクリエーションの 振興》

**屋内体育施設の夜間照明設備**：勤労青少年などの健康づくりと体力向上のため、周辺住民の同意を得て、体育施設の夜間照明設備に努めてまいります。

**スポーツ施設の整備充実**：スポーツグループの育成と体力向上の手助けをするため、市営プール三ヶ所、テニスコート四ヶ所、野球場四ヶ所、体育館一ヶ所を建設します。

# 調和のとれた うるおいのある暮らしをめざして 生活環境の整備

## 《緑の保全と 育成》

**緑のマスタープランの策定**：長期構想に掲げる自然と協調したまちづくりの理念に基づき、緑地保全の方向を見いだすとともに公園街路樹、緑道の建設等、緑化に関する松戸市独自の緑のマスタープランを策定します。

**二十一世紀の森と広場**（総合公園）の建設：千草地区の樹林地帯を中心にレクリエーション、文化、スポーツの拠点としての公園を造るためのプロジェクト

六実地区にテニスコート、芝生広場、温水プールなど東部地区に野球場、体育館、テニスコートやプールを設置、スポーツ、レクリエーションの場として開放します。



緑は大切な財産。保全と育成に努めます

## 《住宅の確保》

**公営住宅の建設**：公営住宅五百戸の建設を目ざして市営住宅の建設と県営住宅の土地あわせに努めます。

## 《廃棄物処理 の 充実》

**ゴミ焼却処理施設などの整備**：仮称・清掃第二工場の第一期工事完了後、地元理解と協力を得て、七石南門新田清掃工場の旧跡を改築、処理能力二百、の如に更新します。

一方、仮称・清掃第二工場に焼却炉（200t/24H）と破砕機（基100t/5H）を建設します。

処理施設の整備拡充を積極的に指導して行きます。

**産業公害対策**：公害を発生する中小工場については、移転に対する助成を充実するなどして、工場集団化を推進します。

**大気汚染防止対策**：観測機器の整備と監視機能の充実強化をはかります。

## 《公害対策の 推進》

**水質汚濁防止対策**：“生きた川”をとり戻すために公共用水域の常時監視と、特定事業場に対する監視指導を一段と強化する一方、



公園に子どもたちに楽し



市営住宅：現在までに市

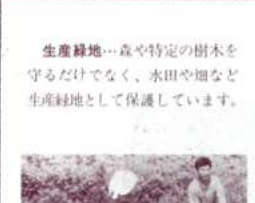

生産緑地…森や特定の樹木を

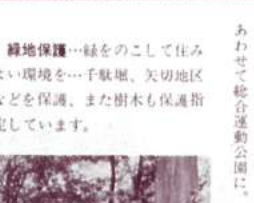

緑地保護…緑をのこして住



運動公園上野球場：陸



文化祭：市民ホール、各



市営住宅：現在までに市



区画整理事業：住みよい



消防署：火災から市民を



自転車置き場：新成常盤



市立保育所：牧の原・馬

新松戸 H・Hさん 主婦  
去年越してきたばかりです。病院が遠くて困っています。幼稚園や図書館も欲しいわ。静かな住みよい街づくりをしてほしいですね。

常盤平団地 A・Oさん 学生  
東京の学校に通っていますが、ここは空気がきれいだし静かでホッとします。

緑も多く暮らしやすい街だと思います。欲を言えばシャレたブティックでもあればいい。

大橋 Y・Mさん 農業  
ここで代々農業をやっていますが近頃は家が建てこんできたわ。スーパーや病院がもっとできることと緑地の保護を希望します。



五番六実 S・Yさん 商店主  
家が多く、商売は順調です。市長さんには緑を守っていただきたいですね。消防署が遠いのか心配だったけど、今年、このあたりにもできるんだって。ひと安心です。

馬橋 K・Kさん 主婦  
引越してきて10年になります。近くに公園がありますが、砂場がないので作っていただけたらありがたいですね。

馬橋市民センターの図書館はよく利用します。誰もが気軽に利用できるスポーツ施設が多くできるといいわね。

大金平 F・Sさん 主婦  
ママさんバレーを6年ほどやっています。青少年会館を利用していますがコートをとるのが大変ですね。バレーボールなどができるスポーツ施設が欲しいわ。

家が低地にありますので少しの雨でも水はけが悪く困っています。

# 豊かでゆとりのある暮らしのために 経済基盤の整備



魅力ある商店街を—松戸駅東西に広がる商店街を整備

《市街地の整備》  
環境の良い新市街地：武蔵野線の全線開通に伴って周辺の都市化が進むだろうと予想されます。そこで、新松戸東部、幸谷南地区で土地地区画整理事業を進めて、健全な市街地を造ります。一方、河原塚地区では、周辺環境を生かしながら、

《商業の振興》  
魅力ある商店街：商業活動の都市間競争に打ち勝つためには、商業環境の魅力を高める、特色ある商店街を造ることが不可欠の条件です。松戸駅西口商店街に

《工業の振興》  
工場再配置：住工混在を整備し、東西一体となつた広域型商店街を造ります。

《交通網の整備》  
国・県道の整備：国道六号線をほじめ、県道市川一松戸線その他幹線道路の混雑解消のため、道路の立体化や江戸川架橋の促進などについて国・県に対し積極的の要請をします。

## 松戸駅東西商店街を一体化

一方、松戸駅東口は駅前通りの幅幅などによって、安心してショッピングができるよう、人と車を立体的に分離するようにします。また、バス・タクシー、駐車場、タクシー乗降場などの整備と、ショッピングセンターを核として商店街を整備し、東西一体となつた広域型商店街を造ります。

《農業の振興》  
農業の保全：生産緑地地区と農業緑地の指定を進めて、農地の保全に努めます。地方保全：土壌改良機とたい肥舎の設置を推進し、地方の保全に努めます。野菜産地団地の育成：所得の安定向上のため、軟弱野菜や果菜類の集産地化を図ります。

《労働環境の整備》  
労働会館の建設：労働者の余暇活動の有効利用を図るとともに、勤労意欲の向上に資するため労働会館を建設します。

《消費流通対策の推進》  
計量検査所の設置：取引の正確を期し、消費者の保護を図るとともに、市内工業者の計量器検査の利便を図るため計量検査所を設置します。

《行政推進体制の充実》  
行政資料センターの設置：行政活動に活用する一方市民への情報公開と提供機能としての行政資料センターを設けます。

《治水事業の整備促進》  
国分川分水路の建設：下流部国分川の流水が、あいを整えるため、国分川分水路の建設を促進します。

## 効率的行政の確立 支所・出張所の整備

《治水事業の整備》  
国分川分水路の建設：下流部国分川の流水が、あいを整えるため、国分川分水路の建設を促進します。

《下水道(市営)の整備》  
常盤平地区：地下水による原水確保は地盤沈下などのため、表流水に転換しなければなりません。このため、北千葉広域水道企業団からの受水体制の整備に努めます。

《下水道(汚水)の整備》  
金ヶ作終末処理場の増設：周辺の人口増加に伴って増設の必要に迫られています。そこで、常盤平衛生処理場敷地内の汚水・し尿施設の改良方法や適切な配置などについて、調査検討のうえ、下水処理施設を拡張します。

## 財政運営の合理化

《治水事業の整備》  
国分川分水路の建設：下流部国分川の流水が、あいを整えるため、国分川分水路の建設を促進します。

《下水道(市営)の整備》  
常盤平地区：地下水による原水確保は地盤沈下などのため、表流水に転換しなければなりません。このため、北千葉広域水道企業団からの受水体制の整備に努めます。

《下水道(汚水)の整備》  
金ヶ作終末処理場の増設：周辺の人口増加に伴って増設の必要に迫られています。そこで、常盤平衛生処理場敷地内の汚水・し尿施設の改良方法や適切な配置などについて、調査検討のうえ、下水処理施設を拡張します。



# 快適で住みよい都市を めざして 都市基盤の整備

駅東口についても駅前広場や道路の改良、整備を行う必要があります。これを早く実現させるため、権利者や地区の人びととの対話をすすめて、密接な連携をはかりながら計画を立てる方針です。

《交通網の整備》  
国・県道の整備：国道六号線をほじめ、県道市川一松戸線その他幹線道路の混雑解消のため、道路の立体化や江戸川架橋の促進などについて国・県に対し積極的の要請をします。

《上下水道・交通網等の整備》  
都市計画道路の整備：長期構想に掲げている道路網体系の実現のため、建設者が行っている交通実態調査の結果をふまえて都市計画道路の再検討をします。一般市道の整備：既存道路網の見直しを行い、地域間および地区間交通の改善を図り交通利便の向上に努めます。

《上下水道(市営)の整備》  
常盤平地区：地下水による原水確保は地盤沈下などのため、表流水に転換しなければなりません。このため、北千葉広域水道企業団からの受水体制の整備に努めます。

《治水事業の整備促進》  
国分川分水路の建設：下流部国分川の流水が、あいを整えるため、国分川分水路の建設を促進します。

《下水道(市営)の整備》  
常盤平地区：地下水による原水確保は地盤沈下などのため、表流水に転換しなければなりません。このため、北千葉広域水道企業団からの受水体制の整備に努めます。

《下水道(汚水)の整備》  
金ヶ作終末処理場の増設：周辺の人口増加に伴って増設の必要に迫られています。そこで、常盤平衛生処理場敷地内の汚水・し尿施設の改良方法や適切な配置などについて、調査検討のうえ、下水処理施設を拡張します。



浸水地域の解消めざし排水路整備は重要施策

《治水事業の整備促進》  
国分川分水路の建設：下流部国分川の流水が、あいを整えるため、国分川分水路の建設を促進します。

《下水道(市営)の整備》  
常盤平地区：地下水による原水確保は地盤沈下などのため、表流水に転換しなければなりません。このため、北千葉広域水道企業団からの受水体制の整備に努めます。

《下水道(汚水)の整備》  
金ヶ作終末処理場の増設：周辺の人口増加に伴って増設の必要に迫られています。そこで、常盤平衛生処理場敷地内の汚水・し尿施設の改良方法や適切な配置などについて、調査検討のうえ、下水処理施設を拡張します。

《治水事業の整備促進》  
国分川分水路の建設：下流部国分川の流水が、あいを整えるため、国分川分水路の建設を促進します。

《下水道(市営)の整備》  
常盤平地区：地下水による原水確保は地盤沈下などのため、表流水に転換しなければなりません。このため、北千葉広域水道企業団からの受水体制の整備に努めます。

《下水道(汚水)の整備》  
金ヶ作終末処理場の増設：周辺の人口増加に伴って増設の必要に迫られています。そこで、常盤平衛生処理場敷地内の汚水・し尿施設の改良方法や適切な配置などについて、調査検討のうえ、下水処理施設を拡張します。



再開発事業：松戸市の玄関口に見合う街づくりを—と松戸駅西口地区が完成、現在、根本地区が施工中。

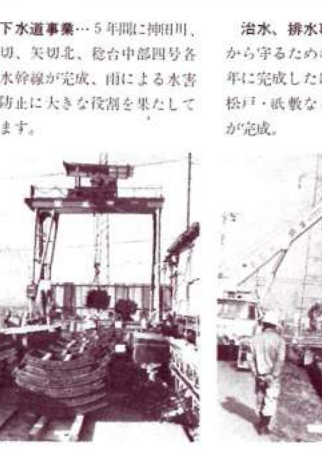

清浄工場改築：旧施設の老朽化に伴い、今年九月完成。臭気機、騒音など公害のない施設です。



市民運動会：スポーツの秋に市内各所で、校庭などを活用して町会、自治会対抗の運動会を実施。

市立高校：五十周年、市民対象の市立高校を建設。現在千二百六十六人の生徒が勉学にはげえています。

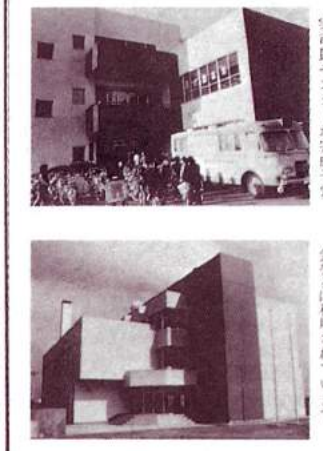

市民センター：地域住民の集いや対話の場として各地区に設置。夏は仮称六六市民センターが完成予定。市民センターが完成予定。



青少年会館：青少年のための施設として、今年五月開館。スポーツ、講習会などに活用されています。



図書館分館：明、小金、五番など市民センター内に分館を設置、地域住民に喜ばれています。



ゴミ分別収集：ゴミの減量と資源回収を図るため、4種類の分別収集を実施しました。

昭和五十二年

市政のあゆみこの一年



松戸まつりは、多彩な催しが行われ、50万の人出でにぎわいました



自然の中で楽しい共同生活…林間学園・自標高原荘が完成



星座を映すプラネタリウムが市民会館内に完成



市議選挙が行われ48人の新議員が誕生しました



仮称・清掃第二工場が工事に着手しました



教育施設の整備拡充を…小中学校5校が開校



五香・小金・明の各市民センターが完成。写真…小金市民センター



茶道・詩歌の会などに…松雲亭が完成



市内全小中学校の体育施設を一般開放



結妹都市ボックス市長夫妻が来松



ゴミ減量に…分別収集やリサイクル運動を促進

市役所 (66) 1111 ● 常盤平支所 (87) 2131 ● 小金支所 (41) 5101 ● 小金原支所 (44) 4151

お知らせページ

高校入学資金の貸付け

来春、高等学校へ入学する生徒がいて、経済的な理由で入学させるのが困難な保護者に、入学資金の貸付けを行います。

資格…①保護者が市内に1年以上上居住していること②生徒が成績良好、品行方正で出身中学校長の推せんが得られること③市内に1年以上居住する確実な連帯保証人を得られること。

貸付額…10万円以内
申請期間…1月6日～25日
申請書配布と詳細…援護課☎内線422番

こども劇場高学年例会

日時…1月11日午後6時20分
会場…市民会館大ホール
内容…日本音楽集団和楽器合奏
会員券…当日会員券1500円入会
詳細…松戸子ども劇場☎88-3032番

成人の日に 愛の献血を

日時…1月15日午前10時～午後4時

場所…伊勢丹松戸店前広場
主催…松戸ライオンズクラブ

成人式を迎えるみなさんへ
成人を記念して、一生の思い出に愛の献血をしてみませんか。採血した血液は諸検査を行い、異常があれば本人に通知します。あなた自身の健康チェックに役立ち、命も守れます。冬期は特に血液が不足しますので、一般市民の方も是非ご協力ください。

危険物取扱者保安講習会

日時…2月27日(火)午前10時～午後4時
会場…市川市民会館
講習の種類…甲種、乙種、丙種
手数料…1600円
申込先…1月18日～20日まで消防本部予防護で受け

テニス教室

日時…1月14日から毎目曜日、祝日の10回。午前9時～11時

会場…栗ヶ沢公園庭球場
受講料…3500円

対象…市民ならどなたでも
定員…60人
申込先…1月7日午前10時から栗ヶ沢公園庭球場で先着順受け。印かん、受講料も持参。

小学生体操教室

日時…1月21日～3月25日までの毎日曜日10回。午前9時～11時

会場…運動公園体育館
内容…とび箱、マット運動ほか
対象…小学生50人
受講料…無料。ただし会場使用料として1回50円必要です。
申込先…1月22日から市民スポーツセンターで先着順受け。

文化ホールギャラリー

Table with 2 columns: Exhibition Name and Dates. Includes '松戸青年センター・アート・小金原アート・展示会' and '松戸青年センター・アート・展示会'.

保健所だより

Table with 2 columns: Date and Event Name. Includes '家族みんなの健康食' and '食品衛生の知識、職立つく'.

時間…午前9時30分～正午
会場…松戸保健所
定員…先着30人
乳幼児同伴はご遠慮を
材料費…200円
申込先…1月8日までにハガキに住所、氏名、年齢、電話番号記入し松戸保健所栄養係(小根本7☎61-2111内線253番)へ

募集

看護学生(進学コース)

受験資格…①高校衛生看護科卒業の准看護②高校を卒業している准看護③准看護免許を得た後3年以上准看護業務に従事した者
願書受付…2月5日～21日
詳細…松戸市立病院附属専門学校専門課程☎63-6749番

国立聴力言語障害センター附属聴能言語専門職員養成所学生

目的…聴覚障害、音声機能障害および言語機能障害のリハビリテーションを専門とする職員を養成
修業年限…1年
応募資格…大学卒業で出願時30歳未満者
受付期間…1月13日までに郵送で
詳細…養成所(東京都新宿区戸山町1☎03-202-9196内線62番)

市施行土地区画整理事業地 保留地分譲

〈新松戸南〉
交通機関…常磐線・武蔵野線新松戸駅下車徒歩5分～10分以内、馬橋駅下車徒歩10分～15分以内
概要…住居地域、舗装道路、上水道(県営)、都市ガス、下水道(年次計画で整備)
分譲画地数…25画地
画地面積…177㎡～248㎡
価格…1209万円～1682万円
パンフレット販売…1月19日～25日まで都市部管理課にて1部100円で販売
分譲方法…抽選方式
申込受付…1月26日～28日午前10時～午後4時、現地案内所で
詳細…都市部管理課☎内線468-474番



編集・発行—松戸市役所市長公室広報課(66)1111 No. 458 毎月5・20日発行 1月1日現在の市の人口と世帯(常住人口) 人口 382,652人(+803) (男 193,572(+347) 女 189,080(+456)) 世帯 119,936世帯(+168) ( )は前月との比です。

# 北千葉広域水道企業団 第1期工事ほぼ完成 6月23一部通水開始予定

市内には東管と市管、二つの水道があります。市営水道(小金・常盤)は、江戸川の水を原水にして、浄水場では対照的に、地下水に依存していません。小金・常盤平野地区とも人口増に伴って水の需要が増加していますが、地盤沈下等を防ぐため、千葉県公害防止条例によって新しく井戸を掘ることができません。そこで市は、生活用水確保のため、北千葉広域水道企業団から受水しようとして準備を進めています。受水の時期は六月頃と予想されています。

## 58年度には普及率95%以上に

### 市営水道

ます市営水道のあらましです。

「小金地区」は企業団の受水を含め、一万八千三百戸に、第四次拡張工事を行っています。春三月に完成の予定です。

「常盤平野地区」ここは計画給水人口四万二千人に対する給水施設が整備されています。

しかし、今後地下水からの原水確保は困難です。

両地区での市営水道普及率は九四・四割(小金八九・九割、常盤九九・九割)です。



流山市にある北千葉広域水道企業団浄水場

## 節水に「協力」を

節水のこと、いかにも水は無尽蔵のように古くからいわれてきましたが、絶対的に無尽蔵ではありません。このいい例が「福岡サバク」という言葉を生み出した北九州市の節水です。洗剤や入浴はおろか、歯をみがくには水を使わないという福岡市では、一日十六時間の節水も行われたことです。

建設者の調べによると、五十三年中に二都府二十九県の約千九百万人が何らかの形で、給水制限の苦痛をなめたそうです。しかも、建設省が昨年七月に発表した「国土建設白書」の中で、「昭和六十五年度の時点で年間百五十億トの水が不足すると暗い予

## 解説 一県七市二町で構成 北千葉広域水道企業団とは

北千葉広域水道企業団とは、一県七市二町で構成されています。これは伴って水の需要の急増し、地下水のみでは、これに切り続けるには、江戸川の水に頼るしか方法がありません。そのために、公害防止条例で新しく井戸を掘ることを禁止した結果、水不足の危険が迫ってきました。

## 市長の窓

すき焼きに、寄せ鍋に味附汁に、ねぎのおいしい季節となりました。

古くから松戸にお住まいの方々は先刻ご承知ですが、近頃松戸に來られた方々は、ねぎが松戸の特産であることをあまりご存じないようです。

松戸市の野菜栽培面積は一十ヘクタール弱。その約三〇割にねぎが栽培されていますが、中でも矢切耕地のねぎが最盛で



今も矢切ねぎは松戸の特産品です

今までも、全国的な品評会などで農林大臣賞を幾度も受賞するなど、その品質の良さは定評があります。

矢切のねぎは明治の初め、東京・砂村(今の江東区砂町)辺から導入され、栽培歴は百年を超えていると聞いています。

## 矢切のねぎ 官用満寿旌

暗渠(あんきょ)排水を施行した矢切の水田地帯が、ねぎの栽培に適した土壌なので、長い間育てられた栽培技術を(みか)き育てて来た農家の方々の努

高めて農業を振興することになり、今年初め松戸市では、「農業振興基本要綱」を策定し、農業に対する市の補助金や融資を拡大することにしました。

松戸は製氷の産地ですが、二十世紀製の原産地が松戸であることはあまり知られていません。

矢切のねぎは勿論のこと、こうした松戸の名産を大切にしていくことも重要な政策の一つでなければならぬと思

災、良好な住環境の維持の一助ともなるわけですから、

促進する宅地並課税にも反対しています。この要綱の目的は、その名の如く農家の所得を増やし、その生産意欲を

松戸は製氷の産地ですが、二十世紀製の原産地が松戸であることはあまり知られていません。矢切のねぎは勿論のこと、こうした松戸の名産を大切にしていくことも重要な政策の一つでなければならぬと思

市民大学講座 総合テーマ「生きる」 ヤングはフィンバーしよう 松戸青少年会館教室



# 三周年を迎えたのぞみ学園 実習生即売会

★ 総合福祉会館内の市立のぞみ学園（精神障害者通園授産施設）は、開園三周年を迎えました。  
★ これを記念し、園生たちが日頃学園内作業で作成した数々の手作り品（スリッパ立て、湯のみなど）の展示即売会を、伊勢丹松戸店で一月二十日、二十一日の両日行います。  
★ 園生たちの力作をどうぞご覧ください。



作品展にむけ懸命に製作する園生たち

この展示即売会は、水彫り（スリッパ立て）、マゴ（湯のみ、風呂、植木鉢など）による手作りの作品で、シンラックなど、削芸（エブロン、雑巾など）三階約三百点を予定。市民の暖かいご協力で、昨年同様、松戸まつりや手をつなぐ親の会のパザールなど、四回の催しに参加、約五十万円の売り上げを達成しました。この売り上げの一部は園生に還元、自分の洗した汗と技術がなぐられるという喜びもあり、ますます創作意欲に燃えています。

「おはなし キャラバン」の運営方法について  
私は、「子ども会」にたずさる一主婦です。松戸まつりの催物として「おはなしキャラバン」を例年実施にしています。（今年はおみこしの時間帯とぶつかりが見えませんでした。）心を聞いて、お話の中にひたる我が子の姿を見るにつけ、このような



## 市民の声

遠くで良い読書習慣と結びつけられたらつくづく思います。我が子がより豊かな発想と柔軟な思考力を持ち、新しい世界を生みだせてくれたらと考えるのは、欲張な親心でしょうか。いえ、我が子ばかりでなく、図書館のある場所だけでなく、お預かりする子ども会の子も連日、このような面白いお話を聞かせています。そこで、「おはなしキャラバン」の運営システムとか、今後の方針やメンバーの資格待遇など紙上でお答えいただきたいと思っています。 匿名希望

（回答）  
おはなしキャラバンに暖かいご声援をいただきありがとうございます。おはなしキャラバンは子どもに読書の喜びを知らせ、読書する意欲を育

### 生活指導で 社会復帰を

この施設は、精神障害者、生活上のよい習慣をつけ、社会生活への適応性を向上させ、生活および作業指導を行い社会的に自立させることを目的として、市内十ヶ所の部計画課、松戸市役所都市部公園緑地課

### 都市計画 変更案を縦覧

▲松戸都市計画公園の追加および形状変更案  
▲緑地帯：一月三十日～二月十三日  
▲緑地帯：千葉県庁都市部計画課、松戸市役所都市部公園緑地課



火災の季節に備え 訓練初め 消防出初式

馬橋駅西口広場を会場に一月七日、消防出初式が行われました。名消防署、地消消防団、地元町会など関係機関約九百人参加。多数の住民に見守られながら各種訓練を実施し大人数を呼びました。

本を讀むにつれられると、てなくはダメ」といふもので、図書館本館・分館で毎月開催しています。運営は、図書館の指導監督のもとに、全額市費でまかなっており、メンバーの資格は特にありません。しかし、いわゆるボランティア活動ではありませんが、図書館の児童事業仕について理解と子どもへの深い愛情が必要で、現在は、市内十ヶ所の

もうありませんか？ 空や防火水栓はありませんか？お子さん等にとつては大変危険です。近所にこれらがありましてご連絡ください。▼連絡先：総務部庶務課 内線三五九番

### 松戸名物 七草マラソン

1月7日、史上最高の2000人が参加し七草マラソンが行われました。優勝者は次のとおりです。  
◆中学男子＝石井庄一（小金南中）◆中学一年男子＝中田寿幸（六実中）◆中学女子＝長谷川路子（六中）◆一般女子＝藤澤幸子◆壮年一部＝鈴木孝◆壮年二部＝畑中宏◆一般男子＝金子進◆市外の部＝新居利広◆一般男子団体＝専修松戸高校◆中学男子団体＝小金南中◆中学女子＝六中

### 三税共同説明会

松戸税務署、千葉県東葛飾支庁、松戸市役所共催による申告のための「市・県民税、所得税、事業税の三税共同説明会」を開きます  
◆日時→2月9日（金）午後1時30分～4時  
◆会場→松戸商工会館、市・県民税の申告書は、前年に申告した人と、53年中に市内に入居した人に2月8日までに郵送します。

---

### 税のお知らせ

＝事業所税＝  
申告納付お忘れなく  
11月決算の法人は、1月が申告納付月です。  
◆納税義務者…事業を行う法人または個人  
◆課税対象…①事業所面積が1000㎡を超えるもの②従業員数が100人を超えるもの  
◆詳細…資産課税管理係 内線272番

＝償却資産の申告＝  
償却資産の申告は、1月20日（土）までです。また申告を済ませていない事業所等は、大至急申告されますようご協力をお願いします。  
◆詳細…資産課税課 係内線273番

1月の納税メモ  
固定資産税 第4期  
国民健康保険税 第4期

### 茶道の集い 市民センター

会場	馬橋市民センター	五香市民センター	小金市民センター	明市民センター
期日	2月6日～3月16日までの毎週火・金曜日（ただし3月2日、6日は除く）	2月6日 3月10日までの毎週土・日曜日	2月6日～3月13日までの毎週火・木曜日（ただし2月8日は除く）	2月6日 3月11日までの毎週火・日曜日
時間	午前10時～12時			
講師	小沼幸清（表千家）	色部宗豊（表千家）	江井宗貴（裏千家）	五十嵐宗貴（裏千家）
申込期日	1月20日 2月4日			
詳細	☎42-9690番	☎86-8300番	☎43-8541番	☎68-6700番
市民センター課 ☎66 1111内線225番、566番				

◆各市民センターの休館日は毎週日曜日です。

運動公園 冬季スポーツ教室

種目	バドミントン	ホビーボウリング	弓道
期日	2月2日 3月9日までの火・金曜日（2月13日を除く）	2月6日 3月13日までの火・木曜日（2月13日を除く）	2月13日 3月14日までの土・日曜日
時間	午前10時～12時	午後2時～3時	土曜日は午後2時～4時 日曜日は午前10時～12時
対象	家庭 婦人		一般男女
定員	30人	60人	30人

★会場→運動公園体育館  
★受講料→無料。ただし会場使用料として1回100円必要です。  
★申込先→1月21日からスポーツセンター窓口で先着順受付（月曜日休館）



市役所(66)1111 ●常盤平支所(87)2131 ●小金支所(41)5101 ●小金原支所(44)4151

# お知らせページ

## 野鳥観察会

茨城県古徳沼へ白鳥を見に行こう

▷日時…1月28日(日)午前8時15分松戸駅西口交番前集合～午後5時松戸駅解散(雨天中止)

▷行先…茨城県古徳沼町古徳沼

▷内容…白鳥やカマ類などの冬鳥

▷交通費…2000円

▷用意…観察用具、筆記具、防寒具、弁当、雨具

▷申込み…当日集合場所で

▷詳細…公園緑地課 管内線291番

## 矢切市民劇場

初春三曲演奏会(琴・尺八)

▷日時…1月21日(日)午後1時～5時

▷会場…総合福祉会館内矢切公民館4階ホール

▷出演…都山流松戸市若山会、生田流正源鎮日社中、生田流正源小嶋社中、山田流渡辺社中

▷入場…無料

▷担当…矢切公民館☎68-1241番

## 文化ホール「ギョウリ」

■第23回こども県展松戸地区入選作品展…1月25日午前中まで

■松戸市小中学校交響楽…1月27日～28日

## 催し物

### ＝宮脇俊三氏をむかえ＝

新春講演会  
時刻表旅行のたのしみ

▷日時…1月28日(日)午後1時30分～3時30分(開演2時)

▷会場…常盤平市民センター

▷演題…時刻表旅行のたのしみ

▷講師…作家・宮脇俊三氏(元中央公論編集長、「時刻表2万キロ」で日本ノンフィクション賞受賞)

▷対象…市民ならどなたでも

▷申込先…電話で市立図書館☎65-5115番へ(満員になり次第、締切ります。費用は無料)

### 母子・寡婦和裁講習会

▷期日…2月11日～3月25日間の毎週日曜日(7日間)

▷時間…2月、3月とも午前9時30分～午後4時30分。3月25日のみ午前9時～午後5時。

▷会場…総合福祉会館

▷講師…貝原隆子氏

▷講習料…無料。材料費各自負担

▷申込先…2月8日までに総合福祉会館内母子福祉センター☎68-1241内線27番へ

## 音楽の広場

▷日時…1月30日(火)午後1時30分～3時30分

▷会場…市民会館音楽室

▷講師…工藤和榮氏

▷対象…どなたでも参加自由です

▷詳細…社会教育課☎内線464番

## 文化財防火デー

▷日時…1月26日(金)午後1時30分

▷場所…万壽寺

▷参加…自由

▷内容…放水訓練、消火器の使い方

▷主催…松戸市教育委員会、消防本部

### 重度障害者施設喜楽家バザー

▷日時…2月4日午後0時30分～2時

▷会場…喜楽家(馬橋2986番地)

▷目的…重度障害者施設の運営資金にあてるため

▷供出物品…どんなものでも結構です。みなさんのご協力をお願いします。

▷連絡先…喜楽家代表・境谷政男☎44-9951番

## 中小企業資金融資

利子補給金の交付申請受付

市は松戸市中小企業資金融資制度の利用者を対象に利子の一部補給を行っています。

▷申請方法…印鑑証明、設備完了確認などを行いますので直接申請者が関係書類を持参ください

▷受付期間…1月23日～31日

▷詳細…商工課融資係☎内線352

## 保健衛生

### ハシカ予防接種

53年10月からハシカの予防接種が定期接種になりました。この予防接種は市内の医療機関で個別接種の方法で行います。対象者は下記要領で申し込んでください。

▷申込対象者…昭和48年12月1日～52年4月30日生まれでまだ1度も接種していない人またはハシカにかかっていない人(昭和52年5月1日～7月31日生まれで最近転入して来た人は申し込んでください。昭和51年9月1日～12月31日生まれの方は三種混合1期の実施予定者なので、今回は申し込まないでください。4月に申込み受け付けます。)

▷個人通知対象者(昭和52年8月1日以降に生まれた人)…申し込みをしなくても1歳半になれば通知します。

▷申込期限…2月20日まで

ハシカ予防接種申し込み用紙

麻しん申込み住所 保護者氏名 子供の氏名 生年月日 電話番号

〒270 松戸市常盤平3-29-8 ☎67-7717番

〒270 松戸市馬橋2986 ☎44-9951番

## 募集

### <看護学生(進学コース)>

◆受験資格…①高校衛生看護科を卒業した准看護婦②高校を卒業した准看護婦③准看護婦免許を得た後3年以上准看護婦として業務に従事した人 ◆願書受付…2月5日～21日 ◆試験日…3月1日～2日 ◆詳細…松戸市立病院附属看護専門学校専門課程☎63-6749番

### <東京国際見本市出品>

◆会期…4月24日～5月3日 ◆会場…晴海国際見本市会場 ◆出品対象…原則として自費出品が困難と思われる中小企業で製造する製品 ◆出品料…無料。輸出入経費、特別装飾経費等は出品者負担 ◆詳細…市商工課☎内線517番

## 県立老人大学校・54年度学生募集

大学校名	所在地	総合福祉科	生活科学科	園芸科
東武松戸開成園校	松戸市総合福祉会館内	70人	30人	50人
東武馬橋園校	馬橋市第三福祉会館内	50人	30人	—

◆応募資格…県内にお住まいの60歳以上(大正8年4月1日以前生まれ)の人 ◆費用…入学金、授業料はいりませんが、実習材料費等は自己負担となります。 ◆申込方法…県東部支庁社会福祉課または市ながいき課にある入学期書を

### <わが家の家計簿体験談>

◆内容…家計簿記入で見つたムダやムリ、苦心談など ◆原稿…①400字詰原稿用紙5枚以内。本文に別紙・項目別支出一覧表や配帳参考資料などを添付。②原稿に住所、氏名、職業、年齢、同一家計でくらす家族名(続柄、年齢、職業、就学状況)、配帳年数、電話封筒表面上に家計簿体験談と記入 ◆送り先…2月28日までに〒280-91千葉中央郵便局私書箱40号千葉県企画部消費生活課内千葉県府審推進委員会へ

お茶は、県知事の登録票が掲示されている正規登録小売店で買ひましょう。

2月28日までに老人大学校事務局(〒280千葉市千戸町666-2)へ持参または郵送してください ◆入学者の決定…3月中旬に老人大学校事務局で公開抽せん ◆詳細…県老人大学校☎0472-47-9082番

## ＝保健所だより＝

### <家庭看護教室>

◆日程…2月9日=心の老化を防ぐために、2月16日=家庭でできる救急看護、2月23日=老人の栄養と食事 ◆時間…午後1時～3時

◆会場…保健所健康相談コーナー ◆対象…家族に病人やお年寄りのいる人、家庭看護に関心ある人 ◆申込先…2月5日までにハガキに氏名、年齢、住所、電話を記入し松戸保健所指導課看護教室係(小根本7番61-2111内線253番)へ



## ポリオワクチン

申込対象者でまだ2回飲んでいない人は、下記要領で申し込んでください。

前回受けられなかった時の問診票をお持ちの人はその問診票を利用して、次回広報に掲載する日時まで受けてください。

▷申込対象者…昭和50年3月1日～53年6月30日生まれの人

▷個人通知対象者(申し込まなくても2月下旬に通知の届く人)…昭和53年7月1日～11月30日生まれの人

▷詳細…衛生課☎内線525番へ(電話申込みは受け付けません)

ポリオワクチン接種申し込み用紙

接種者氏名 子供の氏名 生年月日 電話番号

〒270 松戸市常盤平3-29-8 ☎67-7717番

〒270 松戸市馬橋2986 ☎44-9951番

## 休日医療体制

◆緊急在宅当直 ☎午前8時～午後5時 ☎66-0010番

◆歯科診療所 ☎午前9時～正午 衛生会館☎68-3553番

◆夜間急病診療所 ☎午後8時～11時 衛生会館☎68-3756番

## 水質検査

申込先 松戸市常盤平 ☎68-3765(衛生会館内)

## スポーツ

### オープン団体卓球大会

▷日時…2月18日午前9時30分

▷会場…運動公園体育館

▷種目…男女別団体戦(シングル4、ダブルス1)トーナメント方式(初戦5番まで)

▷参加費…(1チーム)…一般・大学・高校3000円、中学生1000円

▷申込先…2月5日までに種目、チーム名、代表者住所、氏名を記入し参加費を添えて卓球協会・清水文雄(松戸新田575-37 ☎夜間61-0679番)へ

### ＝バドミントン教室＝

#### 常二小と金ヶ作小で

▷期日と会場…①常盤平第二小学校=2月4日、11日、18日午後1時30分～4時 ☎金ヶ作小学校=2月4日、11日、18日、25日午前9時30分～正午

▷対象…一般男女

▷参加費…無料。当日会場受付

▷持参するもの…上履用運動靴、ラケットのある人は持参を

▷詳細…市民スポーツセンター☎63-9241番

## 小学生体操教室

▷日時…1月21日～3月25日までの毎週日曜、午前9時～11時

▷会場…運動公園体育館

▷内容…とび箱、マット運動ほか

▷対象…小学生50人

▷受講料…無料。ただし会場使用料として1回50円必要です。

▷申込先…1月20日から市民スポーツセンターで先着順受け付け。

## スキーを楽しもう

### <松戸市民スキー大会>

▷日時…1月26日(金)夜荒～28日(日)夜帰着

▷場所…尾瀬片品スキー場

▷会費…13500円(往復バス代、宿泊費)、大会参加費別

<雪に親しむ会・バッチテスト>

▷日時…2月8日(木)夜荒～12日(月)夜帰着

▷場所…蔵王温泉スキー場

▷会費…26500円

▷定員…80人

<申込先>スキー連盟・木村雅嗣(常盤平3-29-8 ☎67-7717番)か高橋卓志(松戸1877 ☎67-3467番)へ申込金5000円を添えて申し込みを

## スポーツセンター

臨時休館  
1月30日(火)に体育館、武道館は館内整備のため臨時休館します

### 野球場利用のチームは

#### 登録申請を

昭和54年度の市内野球場施設(運動公園、古ヶ崎球場)の利用について野球チームの登録制を実施します。申込みをしない場合、土、日は利用できなくなり、まず各チーム代表者は必ず登録申込みください。

▷受付期間…2月1日～2月25日

▷受付場所…市民スポーツセンター一窓口

▷詳細…市民スポーツセンター☎63-9241番

<訂正>11月20日号掲載の人権擁護委員「春野哲玄氏」を「青野哲玄氏」に、1月1日号5面生産緑地のうち「水田」を削除します。



編集・発行=松戸市役所市長公室広報課(66)1111 No. 457 毎月5・20日発行 1月1日現在の市の人口と世帯(常住人口) 人口 382,652人(+803) 男 193,572(+347) 女 189,080(+456) 世帯 119,936世帯(+168) ( )は前月との比です。

# やめよう不法駐輪 駅周辺に自転車約13,000台

## 歩道占領

近年の交通機関の発展、国鉄松戸駅が約三千台で最も多く、次いで新松戸、北小金駅、私鉄では六実駅が約千台、次いで五香、八柱の順です。昨年は、駅周辺に置かれていた自転車を調査したところ、全市で約一万九千台、うち約六千台は公共や民間の自転車置き場を利用しているが、あとの約一万三千台は路上や空地に放置されていた。市では、五十年四月に公共の自転車置き場を第一号を常設し、現在までに七駅十四か所(合計約八千台)を設置している。

通勤や通学、買物など手軽に利用できる自転車は年々増加しています。しかし、これらの自転車は、市内各駅の公道や空地に放置され、自転車公害としてさまざまな問題をひき起こしています。自転車を利用しているみなさん、通勤、通学、買物など駅周辺へはできるだけ徒歩あるいは路線バス等をご利用くださるよう協力ください。



行き帰りは徒歩やバスで

放置自転車が公道を占領…歩行者はどこを?

### 自転車置き場の利用者へ

公共の自転車置き場は必ず住所、氏名を書き込んでおく必要があります。みなさんの施設として次のことを守ってください。

- ▽自転車の置き方は奥の方から先へ順番に並べ、奥のほうに奥のほうを向けてください。
- ▽自転車の置き方は奥の方から先へ順番に並べ、奥のほうに奥のほうを向けてください。
- ▽自転車の置き方は奥の方から先へ順番に並べ、奥のほうに奥のほうを向けてください。
- ▽自転車の置き方は奥の方から先へ順番に並べ、奥のほうに奥のほうを向けてください。

### 婦人指導者研修会

より豊かな生活をおくるために。現状はあくから心かよひ合う市民のまちづくりへ

月日	テーマ	講師	会場
2月14日	私たちの生活を見ながら	平沢正夫氏	市民会館
28日	アール・ル・ニエール	日本機関協会	市民会館
3月7日	アール・ル・ニエール	高地考証氏	市民会館
14日	まちづくりの課題	明治大学教授 安藤元雄氏	文化ホール
22日	アール・ル・ニエール	都立教育研究所 南平悦史氏	市民会館

- ◆対象…原則として婦人グループの指導者およびこれから指導者として活動することを希望する人。
- ◆時間…午後1時30分～3時30分
- ◆費用…無料
- ◆定員…50人
- ◆申込先…社会教育課(内線451番)

### 勉強会に講師を派遣—くらしの奥さま講座—

消費生活に必要な知識を身につけたいという主婦のため、講師を無料で派遣します。町会やグループ単位(20～30人程度)で申し込みください。

### 小学生を対象に—子どものど自慢大会—

2月3日(日)午後1時から1時から。会場…矢切公民館。資格…小学生。グループは3人まで。定員30人。申込先…2月20日までに。担当…松戸市民交響楽団

### ディナーパーティー

テーブルマナーを身につけよう。日時…2月26日(月)午後6時～9時。会場…松戸商工会館大ホール。内容…①テーブルマナー ②福引③歌とゲーム・社交ダンス・ダベリング

### 市・県民税の申告

申告書は、前年に申告し、五十三年度中に市内に転入した人に郵送します。二月十五日までに申告書が届かない人は、連絡してください。申告書は、前年に申告し、五十三年度中に市内に転入した人に郵送します。二月十五日までに申告書が届かない人は、連絡してください。

### 市・県民税・所得税・事業税 申告受付が始まります

所得税の確定申告用紙が日まですてお忘れなく郵送されています。必ず所得税の納付・確定申告書が郵送されている人は、書封の納付書で納付してください。納税には、納税通知書をお送りします。

—確定申告等の無料相談所—

会場	期日	時間
松戸ポンテラ館	① 2月21日～23日 ② 2月8日～9日	午前10時～午後4時
千葉銀行高松支店	① 2月26日～27日 ② 2月7日～8日	午前10時～午後5時

◆詳細…松戸税務署 ☎63-1171番

### 市・県民税の申告

申告書は、前年に申告し、五十三年度中に市内に転入した人に郵送します。二月十五日までに申告書が届かない人は、連絡してください。申告書は、前年に申告し、五十三年度中に市内に転入した人に郵送します。二月十五日までに申告書が届かない人は、連絡してください。

### 市・県民税・所得税・事業税 申告受付が始まります

所得税の確定申告用紙が日まですてお忘れなく郵送されています。必ず所得税の納付・確定申告書が郵送されている人は、書封の納付書で納付してください。納税には、納税通知書をお送りします。

—確定申告等の無料相談所—

会場	期日	時間
松戸ポンテラ館	① 2月21日～23日 ② 2月8日～9日	午前10時～午後4時
千葉銀行高松支店	① 2月26日～27日 ② 2月7日～8日	午前10時～午後5時

◆詳細…松戸税務署 ☎63-1171番

告知してください。市税の納付忘れありませんか? 53年度分 附和五十三年度の市県民税(普通徴収)、固定資産税(都市計画税)、軽自動車税、国民健康保険税の定期課税分に係る納期はすべて終了いたしました。お忘れの人は早く納めてください。

### 「個展もひらけます」 文化ホール



市民ホール、市民ギャラリーは文化活動発表の場。市内の文化サークルをはじめ個人でも、絵画や写真、書道や生花などの作品を展示することができ、

常設展示として郷土資料、姉妹都市、市政広報、科学コーナー等を併設。

▽開館時間：午前十時～午後六時



▽休館日：月曜日、祝日  
▽利用方法（ギャラリーホール）：所定の用紙で申込みください。  
▽使用料：百平方メートル一時間七百円  
▽詳細：文化ホール番 67 七八一〇番

### 「お年寄りの社交場」 老人福祉センター（常盤平）



お年寄りがおのり、ゆつくり一日が過ぎるようにと開館。茶道、茶会など利用できる和室をはじめ、おどりのけいこや会合に利用できる大広間、図書室、お風呂などがあります。

このほかに老人の福祉センターは、小金原、総合福祉会館内に、またながいき室は市民会館、野瀬野老ホーム内、松戸、



▽開館時間：午前九時～午後四時三十分  
▽利用方法：六十歳以上のお年寄りならどなたでも利用できます。  
▽詳細：常盤老人福祉センター 番 86-0200 一番

### 「プラネタリウムもあるよ」 市民会館



音響効果の高い音楽室をはじめ、おどりのけいこなどに利用できる舞台

また、屋上にはプラネタリウムもあり

▽開館時間：午前九時～午後九時  
▽休館日：月曜日  
▽利用方法：付大広間、お年寄り専用



所定の申込書に記入、使用料を添えて申込みください。  
プラネタリウムの一般利用日は土・日曜、祝日でです。  
▽詳細：市民会館番 68-1137 番

### 「交通規則を学ぼう」 ユーカリ交通公園



子どもたちが楽しく遊びながら、正しい交通知識、交通道徳を学ぶことができます。

遊具には足踏式バイク二十台、自転車大小四十台などがあります。  
▽利用できる人：小中学生、幼児（付添いが必須）

▽休館日：月曜日、祝日  
▽開館時間：午前九時～午後四時  
▽詳細：ユーカリ交通公園 番 41-2707 番



# だれでも利用できます 文化体育施設紹介



▽休館日：月曜日、祝日  
▽利用方法：使用日三ヶ月前から先着順受け付け（電話受け付け）  
使用料や利用制限の規定があります。  
▽詳細：矢切公民館番 68-1124 一番

### 仲間づくりの広場 矢切公民館

サークルやクラブ活動などの学習会や集会に利用できます。  
会議室や舞台ホール講座室があり、年間を通じて各種講座等も開講しています。  
▽開館時間：午前九時～午後五時

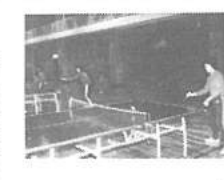

松戸青少年会館

### 若い世代の活動の場 青少年会館

スポーツ、レクリエーション、グループ活動、そして教室、講座を開くための青少年専用の施設です。（一般も使用可）  
▽休館日：月曜日、祝日  
▽開館時間：午前九時～午後九時  
▽利用方法：市内青少年グループ（二十五歳まで）は無料（一般は有料）  
▽詳細：青少年会館番 44-1855 五六番

### 茶会や歌会に最適 松雲亭・戸定館



縁に囲まれ、ゆつたりした庭の中で、茶道、歌謡、短歌、俳句の会など、日本文化の行事に利用できます。  
▽開館時間：午前九時～午後五時  
▽休館日：月曜日、祝日  
▽利用料：松雲亭 一時間千円（小間五百円）、広間五百円、戸定館 一時間五百円（小間二百五十円）  
▽詳細：教育委員会社会教育課 内線四六四番



戸定館・松雲亭

### スポーツのメッカ 運動公園



武道館、体育館をはじめ、プール、野球場、陸上競技場など体育施設を一堂に集めたスポーツのメッカです。  
市内のスポーツサークルをはじめ、市主催の婦人スポーツ教室などに幅広く利用されています。  
▽開館時間：午前九時～午後九時（受け付けは午後七時まで）  
▽利用方法：使用日の前月の一日（一日が月曜の場合は二日）から所

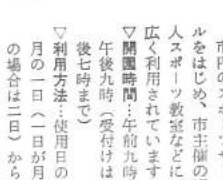

運動公園

### 読書で教養を深めよう 市立図書館



一般図書から専門書まで約二十四万冊を蔵書。読書券、こどものへや、テレビやレコードが聞けるしりとりなどがあります。  
▽開館時間：午前九時三十分～午後五時（土・日曜日、月曜日は午後五時まで）  
▽休館日：月曜日、祝日  
▽本貸し出し：無料。  
ハガキなど住所が確認できないものをお持ちください。



市立図書館

### 成人病予防や肥満解消に 健康増進センター



中高年齢層の健康増進のお手伝いをします。  
利用は、医療検査（血圧、コレステロールなど）を終えた人は体力測定を行い、自主トレーニングに入ります。  
成人病予防や太り過ぎ解消のために保健、栄養運動など、様々な角度から個人指導を行います。  
▽利用方法：予約制（電話申込み可）、おむね三十歳～六十歳までの人で、現在病氣加療中でない人。  
▽利用料：増進コース三千円、トレーニング二時間三百円。  
▽開館時間：午前九時～午後五時  
▽休館日：水曜日の午後祝日（日曜日はトレーニングのみ行います）  
▽詳細：健康増進センター 番 65-1558 八番または 68-1124 一番  
地図は矢切公民館と同じ  
今号で掲載できなかった市民センター等は次号で掲載する予定です。

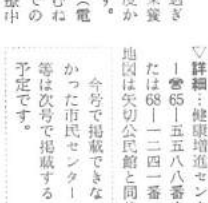

健康増進センター



市役所 (66) 1111 ●常盤平支所 (87) 2131 ●小金支所 (41) 5101 ●小金原支所 (44) 4151

# あつらせのページ

## 馬橋市民センターを会場に 料理の集い

▷日時…2月14日～3月23日までの毎週水・金曜日、午前10時～正午。(2月16日、3月21日除)

▷定員…25人(先着順)

▷講師…木村民恵氏(つく美学園)

▷教材費…6000円(テキスト代、材料費等含む)

▷持参品…エプロン、フキン、筆記用具

▷申込先…2月6日～13日まで直接、馬橋市民センターで受付(毎週月曜日は休館)

▷詳細…市民センター課内線56番、馬橋市民センター 42-9690番

## 母子寡婦・和裁講習会

▷期日…2月11日～3月25日までの毎週日曜日(計7日間)午前9時30分～午後4時30分

▷会場…総合福祉会館

▷講師…具原隆子氏

▷講習料…無料。材料費各自負担

▷申込先…2月8日までに総合福祉会館内母子福祉センター 68-1241内線27番へ

## 生活教室

▷日時…2月22日午後1時～3時

▷会場…東葛飾合同庁舎6階会議室

▷テーマ…衣料品の整理と上手な選び方

▷講師…聖徳学園短期大学教授・高木勝夫氏

▷対象…どなたでも参加できます

▷受講料…無料

▷申込先…千葉県松戸消費生活センター(〒271小貝本7東葛飾合同庁舎内)61-2111内線266～9番

＜ユカリ交通公園の休園＞2月10日～11日、園内整備点検のため臨時休園します。

## スポーツ

### バドミントン混合ダブルス大会

▷日時…2月25日(日)午前9時

▷会場…運動公園体育館

▷種目…一般混合ダブルス個人戦

▷参加費…1人500円

▷申込先…2月20日までにハガキでバドミントン協会・木多見光男(平賀209-49)へ。できるだけペアを組んで申し込んでください。1人でも参加できます

### バドミントン教室

＝中部小と梨香台小で＝

▷期日と会場…①中部小=2月11日、18日、25日・午後1時～3時②梨香台小=2月11日、18日、25日・午後1時30分～4時

▷対象…一般男女

▷参加費…無料。当日会場受け

▷持参するもの…上履用運動靴、ラケットのある人は持参を

▷詳細…市民スポーツセンター 63-9241番

## 催し物

### 精薄児(者)保護者研修会

▷日時…2月16日(金)午前10時～正午

▷会場…市役所大会議室

▷テーマ…障害児(者)の日常生活について

▷講師…東北福祉大学教授・川藤邦俊氏

▷詳細…しあわせ課内線424・408番

### 特殊学級学芸発表会

▷日時…2月21日午前9時から

▷会場…市民会館大ホール

### 松戸史談会2月例会

▷日時…2月11日(日)午後1時

▷会場…明市民センター

▷演題と講師…古寺・南花島宗栄松寺の由来=同寺住職・五十嵐義雄氏。所蔵の書画について=宇田川義正氏。

▷会費…1人200円(どなたでも)

▷詳細…史談会世話人青木 62-2702番

### 文化ホールギャラリー

■第5回松戸市書道展…2月7日～18日午後3時まで

■曇りい選筆習字作品展…2月21日～28日

### 寄付募集の許可

市は次の寄付募集行為を許可しました。

▷内容…黄色い帽子寄贈募金

▷期間…2月1日～3月31日

▷総額…323万円

▷方法…工商業者への戸別訪問

▷責任者…深山晴吉(栗山4番地)

## 経営講演会

▷日時…2月15日(木)午後1時30分～4時

▷会場…松戸商工会館大ホール

▷テーマ…「今年の景気と経営環境はどうなるか」

▷講師…住友ビジネスコンサルティング(株)今井勇氏

▷受講料…無料

▷申込先…商工課内線517番。松戸商工会議所 64-3111番

## 勤労福祉推進者研修会

▷期日…3月3日(土)～4日(日)

▷会場…第二精工会館 谷保養所

▷対象…勤労青少年福祉推進者(予定者含む)、労働担当者、職場レクリエーション指導者など

▷定員…30人(先着順)

▷受講料…3000円(資料・宿泊代)

▷持参品…筆記用具、運動靴など

▷申込先…2月28日までに受講料をそへ商工課内線351番か商工会議所工業課 64-3111番へ

## 労務管理講座

▷日時…2月22日(木)午後1時30分～4時

▷会場…常盤平市民センター会議室

▷テーマ…労務管理の近代化

▷対象…市内事業所の経営者および労働担当者100人

▷講師…千葉大助教授鈴木春男氏

▷申込先…所定申込書または電話で商工課労務係内線351番へ

## 訓練生作品展即売会

▷期間…2月10日(土)～11日(日)

▷会場…セントラルプラザ7階・千葉市中央3-17-1

▷作品…本画、はしご、婦人服、ハンマー等

▷詳細…市商工課内線351番

## ポリオ予防接種

申込対象者でまだ2回飲んでいない人は、ハガキで申し込んでください。なお、前回受けられなかった時の問診票をお持ちの方は、その問診票を利用して右記会場を受けてください。

▷申込対象者…昭和50年3月1日～昭和53年6月30日生まれの人

▷個人通知対象者(申込まなくても2月下旬に通知を差し上げます)…昭和53年7月1日～同年11月30日までに生まれた人

271 松戸市役所 保健課ポリオ担当

ポリオ申込み

初めて飲む方  
今まで2回飲んだ方

住所 証 写真  
保護者名(電話)  
幼児氏名  
生年月日

## あつあつカップル集合

2月22日(日) 理想の夫婦とは

2月27日(金) 自分とは違う相手を知ろう

3月1日(日) フランス映画「生命創造」まちがいたらけの離婚

▷時間…午後6時30分～8時30分

▷会場…小金市民センター

## 募 集

### ＜看護学生(進学コース)＞

◆募集人員…20人 ◆受験資格…①高等学校衛生看護科を卒業した准看護婦②高等学校を卒業した准看護婦③准看護婦免許を得た後3年以上准看護婦として業務に従事した人 ◆願書受付…2月5日～21日 ◆詳細…市立病院附属看護専門学校専門課程 63-6749番

＜県立孫子高等技術専門校生徒＞

◆募集科目…機械科(1年制) ◆募集人員…30人 ◆応募資格…中学校卒業見込みの人または卒業以上の人 ◆受付締切日…2月7日まで ◆詳細…県立孫子高等技術専門校 64-4711-82-3612番

## 寄付ありがとう

▷保護課へ…(有)日栄自動車販売 岡岡巳之吉、陸上自衛隊第二高射特科群教育隊

▷しあわせ課へ…全へらぶな連合会、日米親善少年剣道研修大会参加選手、匿名、大瀬清美

▷ながいき課へ…(株)伊勢丹松戸店、柳翠会

▷老人ホームへ…秋山順江、ソリタ食品(株)、鈴木佐太郎、匿名望月雪子、荒井優、永井修、山崎井哉、松戸高校家庭委員会、林千代子、岡地正、第二精工会高塚工場、石橋代助、新松戸里幸会、松戸地区民生委員協議会、那須青年、杉山二郎、奥平順康、柴田宏、福田明、地引とき

▷おせわ課へ…松戸中央ライオンズクラブ

▷市民センター課へ…山沢秋敏、(株)松戸ミツウ堂

▷市誌編さん室へ…渡辺忠明

▷治水課へ…浅野工事(株)

▷社会福祉協議会へ…根本第4町会、緑ヶ丘自治会、日暮第1町会、南花島町会、県水道局松戸営業所、京葉ガス松戸支社、ハヤ崎新町町会 敬務略-53年9月まで

◆ボーイスカウト松戸1団カブ隊は昨年11月26日ユニセフ共同募金を市内4か所で行い合計91650円の募金を集めました。

## ＜昭和54年度松戸市職員＞

◆募集職種と人員…消防官23人、技術職員(電気、機械、化学)若干名 ◆受験資格…年齢満30歳未満で高校卒業以上(卒業見込含む)の学歴を有する者 ◆応募方法…人事課で必要書類を交付 ◆受付期間…2月5日～13日 ◆詳細…人事課内線375番 「事務職員は欠員が生じた場合および新年度予算の成立等により施設定員増が認められた場合応募者の中から選考する」

＜ガールスカウト千葉県第2団＞

◆資格…ジュニア部門・小学生4年～6年、シニア部門・中学生1年 ◆詳細…米山 63-5057番

＜松戸女声合唱団員＞

◆練習日…毎週火曜日午前10時～12時 ◆会場…総合市民センター ◆連絡先…田島輝子 64-8465番

## 国民年金保険料納期限

2月28日までお忘れなく

昭和53年度第4期国民年金保険料の納期限は2月28日です。納め忘れないようにしてください。

## 春の大そうじ

月日	曜	献 布 場 所
2月9日	全	上矢切第2、中央切
10日	土	下矢切第3
13日	火	上矢切第1、第3
14日	水	三矢切小、下矢切第2
15日	木	小山
16日	金	小山、下矢切第1、第2
17日	土	野外大塚、大塚南、大塚東
19日	月	下矢切第1、下矢切第2、下矢切第3、栗山第1、第2、栗山西本町、北ヶ丘
20日	火	二十世紀・丘、松ヶ木町
21日	水	平野、納屋町、有町、下横町、根木第1～第3
22日	木	松戸3丁目東第1～第4、岩瀬

春の大そうじは2月9日～6月11日まで行われます。(日程は順次広報まつどに掲載)

この期間中、市職員が各家庭を回り、床下や壁の下に発生しやすいノミやダニ等の害虫に効果のある薬剤を床下から散布します。小鳥や金魚等の小動物を家の中で飼っている人は表に出してあげば安全です。雨天の場合は延期し改めて広報まつどで日程をお知らせします。

## 保健衛生

### 食生活教室

2月13日 馬橋市民センター

2月27日 総合市民センター

▷時間…午前10時～午後1時

▷内容…中学生のお弁当

▷定員…先着順30人(各会場共)

▷材料費…300円

▷申込先…電話で健康管理課内線412番へ

### 常盤平愛の献血

▷日時…2月18日(日)午前10時～午後4時

▷会場…常盤平西友ストア前広場

▷主催…松戸中央ライオンズクラブ

### 休日医療体制

◆緊急在宅当直 午前9時～午後5時 66-0010番

◆歯科診療所 午前9時～正午 衛生会館内 68-3553番

◆夜間急病診療所 午後9時～11時 衛生会館内 68-3736番

## ビバ!!結婚

▷対象…未婚および新婚の男女、30人

▷講師…国立精神衛生研究所・鈴木浩二郎、母子保健推進協議会 参与・梶島史子氏、市保健婦

▷申込先…2月17日までに健康管理課内線230番へ電話で



編集・発行=松戸市役所市長公室広報課(66)1111
No. 458 毎月5・20日発行
2月1日現在の市の人口と世帯(常住人口)
■人口 383,123人 (+471)
■世帯 119,989世帯(+53)

市長の窓

目下、国においては、昭和五十四年度予算の国会審議中である。各自治体では、本月下旬から来月上旬にかけて開かれる定例議会が、今年度予算の審議が始まる。本市の新年度予算は長期構想を踏まえ、第二次五か年計画に則(つ)ったものとすべく、意欲的に編成に取り組んで来たが、財政事情は殊の外

厳しい。経済の回復が遅れて、財源の伸びが充分ではない。このことは国も自治体も共通の現象であり、本市もその例外たり得ない。



転ばぬ先の杖

宮間満寿雄

たの批判はまぬがれ得ない。地方財政の確立に関する国の施策は、我々自治体の側から見れば、充分

おいても、あらかじめ財政刷新手段を講じていなければならぬはずである。都の今回の一連の措置

「転ばぬ先の杖」 このことを常に念頭に置いて、財政運営に当たらなければならないと私は思う。(市長)

どうすれば火災は防げるか!



春の火災予防運動 2月28日~3月13日

ちょっとした不注意が悲惨な火災をまねきます

火災原因

昨年一年間に市内で起きた火災は二百十六件(三日に二件の割合)で火災が発生したことになります。これは、昨年に比べると、三十五件(一九・三%)の増加となっています。また、火災による死傷者は減少し、十三年ぶりに死者ゼロを記録しました。この二月二十八日~三月十三日は全国春の火災予防運動期間です。何にもまして、火の用心!心を掛けましょう。

たきびやタバコの火の不始末

昨年の火災の発生原因をみてみましょう。
たきびの火の不始末 四十四件
タバコの火の不始末 三十六件

遊び 二十三日
子どももの火 三十六件
これらで発生件数の約半数近くを占めています。
次に、油、なべにコンロの火が入った

出火原因は(53件)

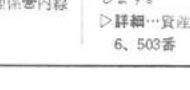
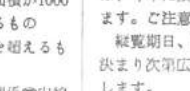
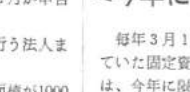
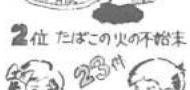

このように出火原因からみると、九〇%以上は不注意によって発生しています。
どうすれば火災は防げるか?火の不始末は防げず、火の始末は忘れず、確実にすることが大切です。

期間中の主な行事
①日時:二月二十六日午前九時三十分~十時
場所:小岩長崎馬場店
内容:柳子車、レンジ、消防自動車などに

よる実際の火災を想定しての消防演習
②日時:二月二十七日(火)午前十時~十時四十分
場所:西口駅前広場前
内容:消防本部予防課と消防訓練

市民と一九のついで
日時:三月四日(日)午前十時~十二時三十分
場所:市立第五中学校庭

内容:防火運動会、起爆車体験コーナーなど
詳細:消防本部予防課 63-151-41番

火事だ!119番 初期消火が大切

大災害にそなえて 避難場所案内板を設置



市は、地震などの大災害に備えて、市内十六か所の指定避難場所を知っていた

この看板は、たて六十センチよこ四十五センチ、我が子供の手をひいて避難場所へ向かって歩いていく様子

市は、地震などの大災害に備えて、市内十六か所の指定避難場所を知っていた

この看板は、たて六十センチよこ四十五センチ、我が子供の手をひいて避難場所へ向かって歩いていく様子

市は、地震などの大災害に備えて、市内十六か所の指定避難場所を知っていた

この看板は、たて六十センチよこ四十五センチ、我が子供の手をひいて避難場所へ向かって歩いていく様子

市は、地震などの大災害に備えて、市内十六か所の指定避難場所を知っていた

この看板は、たて六十センチよこ四十五センチ、我が子供の手をひいて避難場所へ向かって歩いていく様子

市は、地震などの大災害に備えて、市内十六か所の指定避難場所を知っていた

この看板は、たて六十センチよこ四十五センチ、我が子供の手をひいて避難場所へ向かって歩いていく様子

市は、地震などの大災害に備えて、市内十六か所の指定避難場所を知っていた

この看板は、たて六十センチよこ四十五センチ、我が子供の手をひいて避難場所へ向かって歩いていく様子

特別土地保有税
2月は申告納付月
対象者...昭和53年1月1日以前市内に取得した土地の合計面積が、今年1月1日現在5000平方メートル以上になる土地の取得者(個人・法人)
税額...取得価額の3%から不動産取得税相当額を控除した額
納付期限...申告納付で2月28日
詳細...資産税課管理係内線272番

事業所税
申告納付お忘れなく
12月決算の法人は、2月が申告納付月です。
納税義務者...事業を行う法人または個人
課税対象...①事業所面積が1000平方メートルを超えるもの
②従業員数が100人を超えるもの
詳細...資産税課管理係内線272番

固定資産税課税台帳
縦覧期間が変更
今年に限り4月に
毎年3月1日から20日まで行っていた固定資産税課税台帳の縦覧は、今年に限り4月に変更となります。ご注意ください。
縦覧期、時間等については、決まり次第広報まつどでお知らせします。
詳細...資産税課課税係内線276、503番

市・県民税の申告
申告期限は3月15日
昭和54年1月1日現在市内に居住し、昭和53年中に所得のあった人や、市内に事務所、事業所または家族数を持ち市外に住んでいる人は申告してください。
前年中に所得のなかった人も、非課税証明、国民健康保険税、国民年金などの審査の資料となりますので申告してください。
申告書の受付...市民税課、各支所、出張所で行っています。
詳細...市民税課第1・第2係内線280、281、507、550番

松戸税務署だより
確定申告はお早目に
申告書の提出は3月15日までです。お早目に提出してください。
分限課税の課税所得がある人は分限課税用申告書をお使いください
確定申告の無料相談所開設
期日と会場...①ターミナル松戸ポルテ9階=2月21日~23日
3月8日~9日・午前10時~午後4時
②千葉銀行常盤支店=2月26日~27日、3月7日~8日・午前10時~午後3時
詳細...松戸税務署63-1171番

# あなたの健康

## 20

### 整形外科とは

### その二

高血圧、整形外科は、骨、関節、筋、せき動などの病気を主に治療することを中心とします。今回は、日常よくある整形外科で受診すべき症状、病状について列記してゆきます。

骨折、脱臼、椎間板ヘルニアなどの慢性の神経痛といわれているもの、先天性股関節脱臼など前回は書いたものでございます。野鳥の好きな人は、よく河を流して投げられ

る和室、お年寄りのためのなごい家、図書館分館等が併設されています。

●開館時間：午前九時～午後九時（受付は午後五時まで）

●休館日：日曜日、年末年始

●利用方法：所定の申込書に記入、使用料金を添えてお年寄り専用の老人福祉センターやながいき室は無料。

●詳細：市民センター課電話五六六番各市民センターへ。

整形外科は注射するが、それでも治らなければ軽い手術を行わなければならない場合もあります。小児の腕を引っぱったため、腕を使えなくなり肘が動かさなくなりました。

●申込方法：直接会場へ申

●開館時間：午前九時～午後五時

●休館日：日曜日、年末年始

●利用方法：所定の用紙に記入、利用は無料。

●詳細：常盤平児童福祉館 電話87-1320番

●開館時間：午前九時～午後五時

●休館日：日曜日、年末年始

●利用方法：所定の用紙に記入、利用は無料。

●詳細：常盤平児童福祉館 電話87-1320番

●開館時間：午前九時～午後五時

●休館日：日曜日、年末年始

●利用方法：所定の用紙に記入、利用は無料。

●詳細：常盤平児童福祉館 電話87-1320番

●開館時間：午前九時～午後五時

●休館日：日曜日、年末年始

●利用方法：所定の用紙に記入、利用は無料。

●詳細：常盤平児童福祉館 電話87-1320番

### 市民センター

#### 地域住民のふれあいの場

地域のみなさんの、心のふれあいの場、市民センターは市内に九ヶ所あります。

各市民センター内には、集会所としての会議室や、活花や茶会などに利用でき

### だれでも利用でき、ますます特集

## 文化体育施設紹介

市民センターは各種集會に使われています

### スポーツ施設

▲栗ヶ沢公園庭球場  
▲小倉原市民センター  
▲古ヶ崎市民センター  
▲中央公園  
▲古ヶ崎市民センター

栗ヶ沢公園庭球場では各種大会も

### 常盤平児童福祉館

主に小学校三年生ぐらいまでの児童の遊び場となつていますが、車球台は中、高校生にも人気があります。四歳以下の幼児の利用は父兄の同伴が必須です。

●開館時間：午前九時～午後五時

●休館日：日曜日、年末年始

●利用方法：所定の用紙に記入、利用は無料。

●詳細：常盤平児童福祉館 電話87-1320番

### 北山市民会館

車崎新田の市街地の敷地内にあり、主に一階は葬儀の際の待合室に使用され、二階は法事などのほか周辺住民の集會や会合などに利用されています。

●開館時間：午前九時～午後五時

●休館日：日曜日、年末年始

●利用方法：直接会場へ申

### 中央公園

●開館時間：午前九時～午後五時

●休館日：日曜日、年末年始

●利用方法：所定の用紙に記入、利用は無料。

●詳細：市民スポーツセンター 電話63-1924番



市民センターは各種集會に使われています

●開館時間：午前九時～午後九時（受付は午後五時まで）

●休館日：日曜日、年末年始

●利用方法：所定の申込書に記入、使用料金を添えてお年寄り専用の老人福祉センターやながいき室は無料。

●詳細：市民センター課電話五六六番各市民センターへ。

●開館時間：午前九時～午後五時

●休館日：日曜日、年末年始

●利用方法：所定の用紙に記入、利用は無料。

●詳細：常盤平児童福祉館 電話87-1320番

●開館時間：午前九時～午後五時

●休館日：日曜日、年末年始

●利用方法：所定の用紙に記入、利用は無料。

●詳細：常盤平児童福祉館 電話87-1320番

●開館時間：午前九時～午後五時

●休館日：日曜日、年末年始

●利用方法：所定の用紙に記入、利用は無料。

●詳細：常盤平児童福祉館 電話87-1320番

●開館時間：午前九時～午後五時

●休館日：日曜日、年末年始

●利用方法：所定の用紙に記入、利用は無料。

●詳細：常盤平児童福祉館 電話87-1320番

●開館時間：午前九時～午後五時

●休館日：日曜日、年末年始

●利用方法：所定の用紙に記入、利用は無料。

●詳細：常盤平児童福祉館 電話87-1320番

●開館時間：午前九時～午後五時

●休館日：日曜日、年末年始

●利用方法：所定の用紙に記入、利用は無料。

●詳細：常盤平児童福祉館 電話87-1320番

●開館時間：午前九時～午後五時

●休館日：日曜日、年末年始

●利用方法：所定の用紙に記入、利用は無料。

●詳細：常盤平児童福祉館 電話87-1320番

### 市民講座

#### 良寛の魅力

●日時：二月二十四日(土)午後二時

●会場：市民センター会議室

●講師：元良寛記念館員・内藤広吉氏

●定員：四十人

●申込先：市民図書室電話65-1511番

●申込先：市民図書室電話65-1511番

#### 高齢者学級

##### 高齢者の健康と生活

●日時：三月二日～三十日までの毎週金曜日(計五回)午後二時～四時

●会場：五香市民センターホール

●テーマ：高齢者の健康と生活

●対象：市内在住の六十歳以上の男女

●定員：四十人

●教材費：三十円

●申込先：社会教育課電話内四六五番へ

#### 文化講座

##### 松戸の歴史(中世を中心として)

●日程：①2月24日(土) 古代常陸の争乱(侍門と忠節) ②3月3日(土) 中世武士団の成立(千葉氏)

●目的：ふるさと松戸の成立からそこに生活してきた人々の姿を楽しく勉強します。

●講師：松戸風土記著者・千野原靖方氏

●対象：市内在住、在勤の人

#### 市民のつどい

##### 社交ダンスパーティー

●日時：3月2日午後6時30分から

●費用：無料

●申込方法：矢切公民館へ電話

#### 春休み親子映画大会

●日時：3月10日(日)午後2時～4時

●上映作品：①ピピ船にのる②草原の少女ローラ③ドカベン

●定員：100人

●申込方法：矢切公民館(総合福祉会館内)電話68-1241番へ電話で申込みを

## 参加しましょう

### 矢切公民館で各種の催し

を中心として) ③3月10日(土) 室町期(15世紀)関東争乱と高城氏の勃興 ④3月17日(土) 戦国時代の高城氏 ⑤3月24日(土) 代官と関東取締出役

●時間：午後1時30分～3時30分

●費用：無料

●定員：40人

●申込方法：2月21日から矢切公民館で電話受付

現在、使用中の国民健康保険被保険者証（保険証）は本年3月31日で使用できなくなります。新しい保険証への書き替えを、3月5日から28日まで出張受け付けを行いますので、必ず更新してください。該当者には直接ハガキで通知します。当日、会場で国民健康保険税の納入も受け付けます。

■受付時間…午前9時30分～午後4時  
■持参するもの…保険証、印鑑  
■詳細…保険課管内線219番

### 国民健康保険 受け付けは3月5日～28日 保険証が切り替えに

期 日	場 所	期 日	場 所
3月5日(日)	東部出張所	17日(土)	金山公民館
	松本公民館	18日(日)	千駄敷集会所
6日(日)	八ヶ岳集会所	19日(日)	上本郷集会所
	本郷集会所	20日(月)	小金原市民センター
7日(月)	東部市民センター	21日(火)	吉ヶ崎市民センター
	松本市民センター	22日(水)	常盤市民センター
8日(火)	馬場出張所	23日(木)	松本市会館
	六ヶ所集会所	24日(金)	日登町内会館
9日(水)	馬場出張所	25日(土)	明市民センター
	五香市民センター	26日(日)	市役所
10日(木)	馬場市民センター	27日(月)	
	五香市民センター	28日(火)	
11日(金)	矢野出張所		
	小倉市民センター		
13日(日)	矢野出張所		
	小倉市民センター		
14日(月)	陣ヶ原公民館		

### 市施行土地区画整理事業保留地 平均競争率56倍

# 120区画 53年度 を分譲

本年度の分譲実績は、五千二百一十九平方メートル、幸田地区の第六回分譲の分譲時は、別表のよう皮切りに、五回にわたって平均百六十六・八八倍、最保留地分譲を行い、百二十高は四百十八倍で、かつて区画・二万四千五百平方メートルない記録をつくりました。余を分譲しました。ここは千代田線、環状引石抽気機以来の不況のあだ際と流出線に三方からあり、初期の予想は明るくされた所なので、初期のくありませんでした。この予想はむしろ暗くくらくらりどろがたをあけたところ、した。交通の便利がよい、そのなかでもこの一月に行っわりに単価が安いというのた新戸南(二十五区画)が魅力だったのでしようか



区画整理をすると整然とした街並みになります

### 維持管理にご協力を

区分	区画数	面積(m <sup>2</sup> )	平均競争率	総売上金(万円)	1区画当たりの金額(万円)
幸田地区	27	1,014	286.32	13,049.10	483.30
上本郷地区	11	1,072	232.53	13,143.89	1,222.17
馬場地区	30	1,131	251.03	17,033.85	1,506.09
五香地区	30	1,104	288.90	19,471.54	1,763.41
合計	118	4,321	229.56	62,718.48	535.74



### ゴミは決められた集積所に

ゴミを自分の住んでいる所へ決められた日時と町内の集積所に出さず、他の町会や自治会の集積所に出している人が少なくありません。あなたがゴミを出している集積所が、市と町会の話し合いで場所が決められ設置されています。ゴミは「決められた集積所へ」決められた日時と方法で、出しましょう。また、地域のみで集積所をきかずに、ゴミの不法投棄の防止と監視にご協力ください。

▲看板をいたわって、集積所の看板が、いたずら等によってなくなったりはすべからずしてください

▲教育委員会、法字、加賀谷橋、高山省三、飯高富子、かな、松下繁、近代詩文、田中幸子

▲文化団体連盟会長賞、漢字、渡部雲、吉原光子、山形幸、田原真知子、▲奨励賞、漢字、玉川一雲、石毛彰、岡田真知子、高野芳子、鹿島隆治、中島正光、佐々木律子、齊藤弘、高道子、野口忠孝、渡辺瑞穂、新谷三郎、かな、肥田留光、吉原友美、香藤久美子、大橋守、近代詩文、和田小夜子、森恵、森俊子、河北美子、田尻井出比子、山中よし子、金田雪山、北川幸恵、てん、刻、刻字、柴崎亮子(敬称略)

### 市施行土地区画整理事業 保留地 市民限定分譲

八住駅周辺、常盤平南、交通機関、新栄成八住駅から徒歩五〜十五分  
 概要：第一種住居専用地区、住居地域、分譲用地  
 分譲方法：公開抽選  
 申込資格：二月十五日以前から引き続き市内に居住している人

申込資格：二月十五日以前から引き続き市内に居住している人

申込方法：公開抽選  
 (金)十一月(日)午前十時〜午後四時  
 申込場所：都市部管理課管内線四七四・四六八番

### 松戸市 書道展盛況で終る

松戸市書道展が二月七日から十八日まで、文化ホールで開催されました。松戸市書道展運営委員会から十八日まで、文化ホールで開催されました。松戸市書道展運営委員会から十八日まで、文化ホールで開催されました。

### 文字の美しさを追求

第五回目となったこの書の主軸で出品を挙げたものから、漢字、かな、近代詩文、九刻、刻字の部門に分かれ、前年より六十九点多い百九十一点が出品されました。入賞者は次のとおりです

▲市長賞、漢字、池田政弘、かな、宇田川幸子、近代詩文、江村陽子、てん、刻字、土田裕子

▲入賞者、漢字、伊藤善一、かな、栗生和子、近代詩文、同部賞、二、刻字、柴崎亮子(敬称略)

### 尿槽 必ず受けましよう

現在、千歳線では、尿槽維持管理員による巡回を行っています。尿槽維持管理員による巡回を行っています。尿槽維持管理員による巡回を行っています。

### 野ねずみ退治に薬劑散布

農作物を食い荒らす野ねずみを退治するため、市内の農耕地や河川沿いに駆除用薬劑をしかけます。実施区域には、掲示を行いますので、野ねずみの退治に注意してください。

▲実施主体…松戸市農協、小金農協、松戸市農業共済組合  
 ▲注意事項…①実施区域内に立ち入らないでください。②薬劑は犬や猫にも有害です。③特に市街化調整区域および河川沿岸の使用薬劑は毒性の強い薬劑です。  
 ▲実施期間…2月22日～28日(実施後1週間は要注意です)  
 ▲詳細…農政課管内線355番

### 住宅増改築資金貸付制度

重度身障者に 限度額 150万円

★貸付条件…①3級以上の障害者または、生計を同じくしている扶養義務者②世帯更生資金の住宅資金または③住民基本台帳に登録され2年以上居住する人④増改築等の面積が20㎡以下の場合  
 ★貸付限度額…150万円以内。ただし世帯更生資金の住宅資金または身障者居室増改築資金の借入額を引いた額

★所得制限…前年度の総所得が250万円以下の人  
 ★利息と償還方法…年利3%・6ヶ月間置き10年以内  
 ★申請書類…①松戸市重度身障者住宅増改築資金借入申込書②工事計画書と工事見積書③世帯更生資金の住宅資金貸付決定書または不承認決定通知書④住民票の謄本  
 ★申請先…援護課管内線422番

### 国民年金現況届 早く郵送を

国民年金現況届の提出期限は2月15日でした。社会保険庁から国民年金を受給しているお宅に現況届のハガキを郵送されていますが、まだ未届けの方は自分の住民票のある市民課または各支所の窓口で市長の証明を受け、至急社会保険庁まで郵送してください。

※2月5日号掲載の「国民年金に加入」は「国民年金を受給」の誤りですので訂正します。  
 >詳細…国民年金課管内線235番



市役所(66)1111 ●常盤平支所(87)2131 ●小金支所(41)5101 ●小金原支所(44)4151

# お知らせページ

## 催し物

### 製本講習会

- ▷日時…3月3日(土)午後1時30分～4時
- ▷会場…馬橋市民センター
- ▷内容…簡単な手づくりによる製本技術の指導
- ▷対象…一般市民30人
- ▷講師…高原安三氏
- ▷持参品…ハサミ、物差し、目打糸針、台(250mm×250mm)金鋸
- ▷受講料…教材費として400円
- ▷申込先…市立図書館☎65-5115

### 音楽の広場

- ▷日時…2月28日(水)午後1時30分～3時30分
- ▷会場…市民会館音楽室
- ▷講師…工藤和栄氏
- ▷対象…一般市民、参加自由
- ▷詳細…社会教育課☎内線464番

### 特殊学級学芸発表会

- ▷日時…2月21日午後0時10分(開会時間が前号お知らせの午前9時から変更になりました)
- ▷会場…市民会館大ホール

### 文化ホーリングラリー

- 明るい選挙習字作品展…2月21日～28日
- 小川書店教室作品展…3月4日

### バレーボール教室

- ▷日時…2月25日、3月4日、11日、午後1時～4時
- ▷会場…馬橋北小学校体育館
- ▷対象…一般男女
- ▷持ち物…上履用運動靴を用意してください。
- ▷受け付け…当日会場で
- ▷詳細…市民スポーツセンター☎63-9241番

### 家庭婦人バレーボール大会

- ▷日時…3月11日、18日午前8時30分
- ▷会場…運動公園武道館体育館
- ▷参加資格…市内在住の既婚者で編成されたチーム
- ▷申込期日…3月2日までに所定用紙で申し込みを。
- ▷代表者会議…3月3日午後2時から運動公園武道館会議室で。
- ▷申込先…市民スポーツセンター☎63-9241番

### 弥生マラソン

- ▷日時…3月4日(日)午前9時受付、10時スタート。雨天の場合3月11日(日)
- ▷会場…河原塚中学校校庭
- ▷種目…①小学生男女2km②一般女子3km③一般男子(中学生以上)5km④壮年男子3km
- ▷参加資格…市内在住の勤労者
- ▷登録費…300円。小中学生無料
- ▷申込先…松本宗史会☎65-2236

### 障害者チャリティー映画会

- ＝春男の翔んだ空＝
- 障害児(者)の施設建設資金づくりの一環としてチャリティー映画会を開きます。
- ▷上映映画…「春男の翔んだ空」山田典吾監督・永六輔主演
- ▷日時…3月27日(火)5回上映①午前9時20分～11時20分②午前11時50分～午後1時50分③午後2時10分～4時10分④午後4時30分～6時30分⑤午後7時～9時
- ▷会場…市民会館大ホール
- ▷入場券…前売券おとな700円、子供400円。当日券おとな900円、子供600円
- ▷主催…松戸手をつなぐ親の会
- ▷詳細…しあわせ課☎内線424-408番

### 中国語講座

- ▷期日と会場…①馬橋市民センター、3月3日～4月21日までの毎週土曜日午後6時～7時30分②市民会館大ホール、3月2日～4月20日までの毎週金曜日午後6時30分～8時③小金原市民センター、3月6日～4月24日までの毎週火曜日午後6時～7時30分
- ▷対象…一般市民。各会場共50人
- ▷講師…張雅清氏
- ▷会費…無料
- ▷申込先…中国語文化講座の会・大貫☎88-6341番、遠藤☎61-0088番

## スポーツ

### アイススケート教室

- ▷期日とコース…Aコース=2月26日～3月19日までの毎週月曜日・小学生以上の初心者  
Bコース=3月2日～23日までの毎週金曜日=親子の初心者
- ▷時間…午後5時30分～7時30分
- ▷会場…サニーランドスケートリンク
- ▷定員…各コースとも先着150人
- ▷参加費…2000円(貸靴費を含む)
- ▷申込先…2月23日までにハカキに住所、氏名、年齢、電話番号を明記しスケート連盟・田口武男(馬橋1417☎41-3308番)へ小中学生は保護者の承諾が必要

### ジュニアスキークラブ

- ＜白樺高原スキー行＞
- ▷日時…2月24日午後3時出発～25日午後9時30分帰着
- ▷宿泊…長野県白樺湖・白樺高原荘
- ▷対象…市内小中学生20人
- ▷会費…2500円
- ▷申込み…下記と同じ
- ジュニアスキークラブ会員募集
- ▷対象…市内小中学生男女各20人
- ▷活動…毎月1回スキー練習、オフシーズンはハイキング等◆会費…月2000円、入会金5000円◆申込先…スキー連盟・木村雅嗣☎87-7717、高橋卓志☎67-3467番

### 日赤救急法講習会

- ▷期日と会場…3月11日=小金原市民センター。4月1日=小金原市民会館。4月29日=小金原市民会館。
- ▷時間…午前9時30分～午後4時
- ▷内容…受講者にテストを実施。合格者に日赤本社から適任証を交付、奉仕活動などに役立てることが出来ます。
- ▷参加資格…20歳以上の男女。アマチュア無縁の免許ある人歓迎
- ▷持参…筆記用具、三角きん、教科書は日赤で用意
- ▷定員と受講料…30人、無料
- ▷申込先…日赤千葉無線救急隊松戸分室・関兼則☎43-1233番

### 3月の史談会例会

- ▷日時…3月4日(日)午前10時流山駅集合(小雨決行)
- ▷行先…流山駅付近の史跡めぐり徒歩約2km
- ▷参加…どなたでもどうぞ
- ▷会費…200円、昼食持参
- ▷申込先…当日集合場所
- ▷詳細…史談会、青木☎62-2702

### 松戸市合唱連盟

- ジョイントコンサート
- ▷日時…2月25日(日)午後2時
- ▷会場…市民会館大ホール
- ▷出演…合唱団しゅん新、専修大学松戸高校合唱部、常盤平合唱団、松戸児童合唱団
- ▷会費券…200円
- ▷詳細…早林☎87-3827番

### 市民団体卓球大会

- ▷日時…3月4日午前9時30分
- ▷会場…運動公園体育館
- ▷種目…男女別団体戦(シングルス4、ダブルス1)トーナメント方式(初戦5番まで)
- ▷参加費(1チーム)…一般・大学・高校生2000円、中学生500円
- ▷申込先…2月27日までに種目、チーム名、代表者住所、氏名を記入し、参加費を添えて卓球協会・清水文雄(松戸新田1575-37☎夜間61-0679番)へ

## 保健衛生

### 三種混合予防接種

- 4月9日から三種混合予防接種を引き続き行います。申込対象者は右記要領で申し込んでください
- ▷申込対象者…①1期…2歳以上6歳未満で1期3回接種していない人②2期…7歳6か月未満で1期3回終了後1年から1年半以内にある人、1期3回終了後1年以上経過していれば6歳までは2期を受けられます。
- ▷個人通知対象者…①1期…昭和52年1月1日から3月31日生まれの人②2期…昭和50年9月1日から12月31日生まれの人
- ※1期・2期ともできる限り48ヵ月(4歳)までに接種が終わるように心掛けてください。(予防接種の最速期間)

## 募集

### ＜学校用務員および臨時職員＞

- ◆職種と資格…①学校用務員3人(住込み2人、通勤1人)・原則として40歳までの男性②臨時職員(ホームヘルパー2人、給食調理員15人)心身とも健康で仕事に理解と情熱のある40歳までの女性・雇用は4月～来年3月31日まで◆書類…人事課で必要書類を交付◆受付期間…2月20日～27日◆詳細…人事課☎内線375番
- ◆火曜ゼミナール会員◆
- ◆例会…毎月第2火曜日午前10時～12時◆会場…矢切公民館◆内容…主婦の話し合いの会です◆連絡先…中村なか☎67-4043番

### 春の大そうじ

2月25日(日)	高野町、松戸(日)西町、東本郷、日北、光明寺、日北西
26日(月)	小坂本
28日(水)	陣ヶ原、山崎、若柳、立
29日(木)	竹ノ花、松戸(日)日北西、下本郷、相模原、吉野町
30日(金)	根本第1、第2、第3、吉ノ崎、東
3月1日(土)	吉ノ崎、新田
2日(日)	吉ノ崎、新田
3日(月)	植野
5日(水)	吉ノ崎、新田
6日(木)	吉ノ崎、新田、東町西

### 郵便局だより

- ◆郵便貯金簿モニター募集◆
- ◆資格…郵便貯金を利用して20歳以上の女性◆仕事…アンケート回答等◆応募先…2月28日までに最寄りの郵便局窓口へ
- ＜学資保険やローン付進学積立貯金の利用を＞
- 学資保険は子どもの成長にあわせて計画的に積み上げ、進学時にタイミングよく入手できます。またローン付進学積立貯金は月1万円～4万円を1～3年間積み立てると高校、大学入学時に積立額と同額までの進学資金を借りることができます。—郵便局

### ＜市立保育所臨時作業員＞

- ◆職種…保育所内外の清掃等の軽作業◆資格…男女年齢問わず健康で小金原地区に居住の人◆勤務先…市立小金原、コアラ保育所◆詳細…保育所課☎内線416番

### ＜作曲サークル会員＞

- ◆練習日…作山=第2金曜日午後6時～9時、作詞=第4火曜日午後1時～3時◆会費…月500円、作品を持参◆連絡先…高橋和子☎42-8496番

### ＜松戸市民合唱団員＞

- ◆練習日…毎週木曜日午後6時30分～9時◆会場…市民会館音楽室◆会費…入会金500円、月会費1000円◆詳細…朝倉浩之(平賀130-2☎43-0573番)

### 標準価格米等の価格が改定に

米穀の政府売渡価格の改定にともない2月1日から小売価格が次のとおり変わりました。

標準価格米…3,150円、徳用上米…2,540円、徳用米…2,000円。ともに精米正味10キログラム当たり、徳用上米、徳用米は袋代込みの価格です。

### 国民年金保険料

- 53年度第4期分
- 昭和53年度第4期分の国民年金保険料の納期限は、2月28日までのです。納め忘れのないようご注意ください。

### し尿処理手数料

- 未納者は必ず納入を
- し尿処理手数料の未納分のある人は必ず納入してください。従量制では、自動吐尿装置制が便利です。ご利用を

### 広報まつど 印刷版を販売中

- ▷内容…広報まつど昭和43年1月1日号～52年12月20号。写真集と年表を含む
- ▷頒布…1部1200円で広報課で有料頒布しています
- ▷詳細…広報課☎内線561番



☆ウミネコ

### 松戸駅西口 愛の献血

- ▷日時…2月24日(土)午前10時～午後3時
- ▷場所…松戸駅西口広場
- ▷主催…松戸市献血推進協議会
- ＝心臓病の子どもを守る会＝

### 心臓病の無料検診

- ▷日時…3月4日(日)午後1時～4時30分
- ▷会場…松戸市民会館
- ▷医師…松戸市立病院小児科部長 林幹朗氏
- ▷対象…18歳以下の人。ただし先天性の心臓病の人は成人でも受け付けます。
- ▷受診申込先…全山心臓病の子どもを守る会千葉支部・篠原(大谷口91-4☎43-3416番)へ電話で申し込みを。

松戸市市民センター

〒270 松戸市市民センター

受付時間 午前9時～午後5時

電話 ☎65-0010

松戸市市民センター

〒270 松戸市市民センター

受付時間 午前9時～午後5時

電話 ☎65-0010

### 休日医療体制

- ◆緊急在宅医師◆午前9時～午後5時 ☎65-0010番
- ◆歯科診療所◆午前9時～正午 常盤会館☎68-3553番
- ◆夜間急病診療所◆午後8時～11時 衛生会館☎68-3756番

### 水質検査

申込先 松戸市産業課☎68-3765(衛生会館内)



# 受付等の移動にご注意 ただ今増改築中



市立病院新館はまもなく完成します

市立病院では、増改築工事で来院のみなさんにご迷惑をおかけしています。四十二年に移転開院以来十年、施設が手狭になったため、工事を行っているものです。

## 保 国 市立病院

年々、患者の数が増え続けた本館の全面的な増改築にとり、最近では、入院がすぐかかります。みなさんにご不便をおかけするところも多々あります。また、外來部門、工事は全館いっせいで、支障をきたしています。また、工区区域を分けて段階的に実施します。これら問題を解決し、医療体制の充実を図るため、病棟改造のときは、入院患者の移転を進めています。院中の患者さんにも協力願います。現在工事中の新館増築工、一時的に新館などのべ事は間もなく完了し、引越へ移す予定です。き十一月末完成を目指して予定しています。

工事期間中は、受付や診察室を移動したり、患者制限（手術室の改造期間等）を行うことも必要となります。みなさんにご不便をおかけすることもあるかもしれません。受付、薬局、診察室などの移動については、そのつど院内の掲示板でお知らせいたします。

詳細：市立病院 63-12 階書庫（倉）に終身年金を支（障害程度一〜二級）を扶が死亡または廃疾となった

## 稔台地区が交通規制

— 3月20日から —



この通りも駐車禁止です

稔台地区は道路が狭いうえ、通過する自動車が多く交通事故が多発しています。このため学童の登下校、歩行者の保護、自転車利用者の安全などを図るため三月二十日から稔台地区一帯を駐車禁止、速度制限、追越し禁止、一方通行、スクーターゾーンなど、大規模な交通規制を行います。（下図は主要規制のみ）  
交通事故を防ぐため運転者、歩行者、自転車利用者はお互いに交通ルールを守りましょう。（松戸警察署）

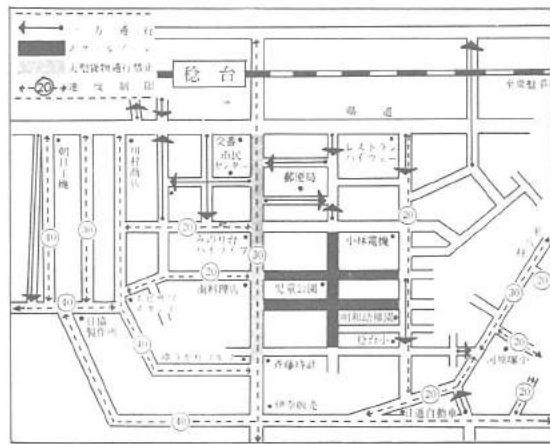

## 北総開発鉄道 九日に開通

## 新京成線と相互乗り入れ 松戸駅経由で都心へ一時間

- ☆千葉ニュータウンと東京を結ぶ☆
- ☆北総開発鉄道のうち松戸市・小室☆
- ☆鎌ヶ谷市・新京成北初富駅間（八）☆
- ☆は、この九日から運転を開始☆
- ☆するようになりました☆
- ☆新緑沿線の人びとは、新京成線☆
- ☆松戸駅を經由して一時間内外で都☆
- ☆心へ出ることが出来ます☆
- ☆交通の要衝、松戸の役目がまた☆
- ☆つふらわります☆

八日開業する小室・北初富間は四十九年二月、北総開発鉄道の第一期工事として着手されました。この区間には小室、白井、西白井の三駅が新設され、北初富駅を經由して新京成松戸駅まで乗り入れることになりました。

交通地獄解消をぞし  
第二期計画の早期着工を

このため周辺の人たちは、北初富から矢切へ通って新モータウンに通勤する北総モータウンです。

## 心身障害者扶養者年金 市内十二人がすでに受給

自活が困難な心身障害児、給するものです。現在の二百五十九人が加入している扶養者制度があり、十二人が年金を受給しています。これは扶養義務者が一定の加入資格（県内に居住すること）が満たされた場合、心身障害者または身体障害者（障害程度一〜二級）を扶が死亡または廃疾となった

### < 保険料額 >

	月額保険料	年間保険料	返付保険料	前納保険料
定額	3,300円	39,600円	960円	38,640円
附加	3,700円	44,400円	1,080円	43,320円

### < 保険料納付期限 >

納付期別	納付期限
前納（年間全期分）	4月28日
第1期（4月〜6月分）	6月30日
第2期（7月〜9月分）	9月29日
第3期（10月〜12月分）	12月31日
第4期（1月〜3月分）	2月29日

## 国民年金保険料の改定

昭和五十四年度国民年金保険料額と納付期限が次のように変更になります。

## 国民健康保険 保険証が切り替えに 受付は3月5日〜28日

現在使用中の国民健康保険被保険者証（保険証）は三月三十一日まで使用できなくなります。新しい保険証への書き換え事務を三月二十八日まで出張受け付けを行いますので、必ず更新してください。

なお、指定された会場（都合で行けない人は、三月二十五日〜二十八日の間に市役所（本庁）保険課においてください。

当日、会場で国民健康保険税の納入も受け付けます。

受付時間：午前九時三十分〜午後四時

※持参するもの：保険証、印鑑（一応ご用意ください。）

※詳細：保険課管内線二一九番

月	日	会場	受付時間
3月	5日	松戸市役所（本庁）	9:30-16:00
3月	6日	松戸市役所（本庁）	9:30-16:00
3月	7日	松戸市役所（本庁）	9:30-16:00
3月	8日	松戸市役所（本庁）	9:30-16:00
3月	9日	松戸市役所（本庁）	9:30-16:00
3月	10日	松戸市役所（本庁）	9:30-16:00
3月	11日	松戸市役所（本庁）	9:30-16:00
3月	12日	松戸市役所（本庁）	9:30-16:00
3月	13日	松戸市役所（本庁）	9:30-16:00
3月	14日	松戸市役所（本庁）	9:30-16:00
3月	15日	松戸市役所（本庁）	9:30-16:00
3月	16日	松戸市役所（本庁）	9:30-16:00
3月	17日	松戸市役所（本庁）	9:30-16:00
3月	18日	松戸市役所（本庁）	9:30-16:00
3月	19日	松戸市役所（本庁）	9:30-16:00
3月	20日	松戸市役所（本庁）	9:30-16:00
3月	21日	松戸市役所（本庁）	9:30-16:00
3月	22日	松戸市役所（本庁）	9:30-16:00
3月	23日	松戸市役所（本庁）	9:30-16:00
3月	24日	松戸市役所（本庁）	9:30-16:00
3月	25日	松戸市役所（本庁）	9:30-16:00
3月	26日	松戸市役所（本庁）	9:30-16:00
3月	27日	松戸市役所（本庁）	9:30-16:00
3月	28日	松戸市役所（本庁）	9:30-16:00

# 8月入居145戸をめざして 市営住宅第三工事着々

- ◆ 幸田第二市営住宅
- ◆ の建設工事が8月入
- ◆ 居をせし進んでいる
- ◆ ます。
- ◆ 全戸三D K (一部
- ◆ 二LDK)のこの住
- ◆ 宅は、身障者・母子
- ◆ 世帯向け住宅も含み、
- ◆ 鉄骨鉄筋八階建て、
- ◆ 百四十五戸を建設、
- ◆ 完成しますと、市
- ◆ 営住宅の総数は十一
- ◆ 団地・八百九十六戸
- ◆ になります。

この住宅は、五十三、四年の二年、継続工事として幸田土地地区画整理区域内に用地取得費を含め、国庫補助金と市費をあわせて約十五億余円を投じ、七月末完成をめざしているものです。

この幸田第二市営住宅には、住宅内部の整備、拡充にも努力しています。

幸田第一市営住宅(身障者世帯向け住宅は二LDK)と面積も広くなり、かつ、暮らしやすくなりました。

また、身障者世帯向け住宅は、玄関とベランダをスロップ式にしたり、床を低くするなど配慮しました。

入居は、小中学校の二期にあわせ、おそくとも八月月中旬までに決定する予定です。

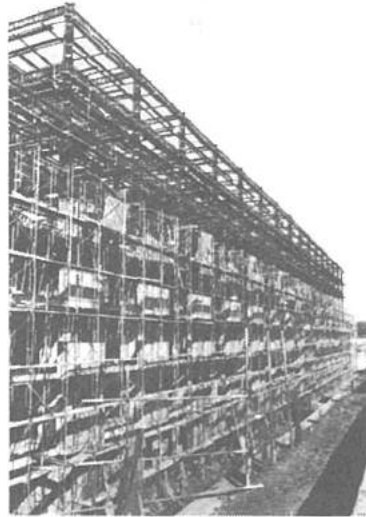

完成をいそぐ幸田第二市営住宅

## 金賞は堀田明さん(上本郷) 第八回野鳥の写真コンクール



主催第8回野鳥の写真コンクールは応募48点で、上本郷・堀田明さんの作品(写真上)が金賞とまきました。入賞者は次のとおり。

〔金賞〕上本郷・堀田明「オオルリの飛翔」

〔銀賞〕野田市・石井光美「雪のジョウビタキ」

〔銅賞〕小金きよし「丘。石井繁「着水」

佳作・熊谷章「綱引き? (コカイとメダイチドリ)」「ほのほの賞」船橋市高根台・渡辺正次「鶉」

佳作・松原台・西岡正義「鴨の生活」ほか9人(敬称略)

## 劇や合奏に大熱演!! 特殊学級学芸発表会



2月21日、市民会館を会場に、第9回特殊学級学芸発表会が開催されました。

市内の小学校9校、中学校5校にゆうかり学園、県立つくし養護学校1校が参加。合奏や劇おどりを披露、つめかけた大ぜいの観客から惜しみない拍手がおくられました。



### ゴミを分別して集めてね

「燃やせるゴミ」、「燃やせないゴミ」、「資源ゴミ」の四種類分別収集が始まりました。

燃やせるゴミは、燃やせないゴミと「資源ゴミ」が一緒に出されるので、分別収集の指針、PRを行っています。

① 燃やせるゴミは、燃やせないゴミと「資源ゴミ」が一緒に出されるので、分別収集の指針、PRを行っています。

② 収集曜日や時間が守られず、いつも集積所にゴミが出されている。

③ 粗大ゴミが集積所に出さず、ご近所などでこれ

「燃やせるゴミ」、「燃やせないゴミ」、「資源ゴミ」の四種類分別収集が始まりました。燃やせるゴミは、燃やせないゴミと「資源ゴミ」が一緒に出されるので、分別収集の指針、PRを行っています。

① 燃やせるゴミは、燃やせないゴミと「資源ゴミ」が一緒に出されるので、分別収集の指針、PRを行っています。

② 収集曜日や時間が守られず、いつも集積所にゴミが出されている。

③ 粗大ゴミが集積所に出さず、ご近所などでこれ

得難く建築規制などで建設予定です。

入居者募集は後日、広報でお知らせします。

◆ 詳細：住宅課管内線三三五番

### 女が見てきた 他国の女

日時：三月十三日 午前十時～正午

会場：文化ホール

テーマ：女が見てきた他国の女(婦人の社会参加)

講師：春本千枝氏、島村芳子氏

入場：無料(二十人以上)

連絡先：はだしの会 電話 八五九番

### 市立図書館 年度末休館

3/18~31

市立図書館と分館は年度末整理のため三月十八日から三十一日まで休館します。

ただし、移動図書館(みどり号)は三月十八日と二十一日と三十一日は運休し、三月二十二日から平常どおり巡回します。

◆ 詳細：市立図書館 電話 651-1515番

### 市内四番目 高塚分局が開局

二月二十三日から市内で四番目の松戸電報電話局高塚分局が開局しました。

この開局により、市の約七千二百世帯が収容され、使用局番が一変更になります。

◆ 主な受持地域：秋山、高塚新田の全域、和名、谷大塚のほぼ全域、河原家、紙敷、日暮、徳古の一部地域

◆ 使用する局番：91局、92局

◆ 詳細：市立図書館 電話 651-1515番

## ＝灯油価格調査＝ 前年より10%値下りに

消費生活課では、昭和五十三年度第二回目として、一月二十二日から二月三日まで、輸入会や消費者団体を対象に灯油について購入先、価格などを調査しました。

この結果、十八日当日店頭渡し価格は、平均六百三十三円(最多価格六百三十三円)配送料込みの価格では、平均六百七十七円(最多価格七百円)です。

これは前年同期に比べて店頭渡しで一〇・六割、配送料込みで七・九割値下がりしています。

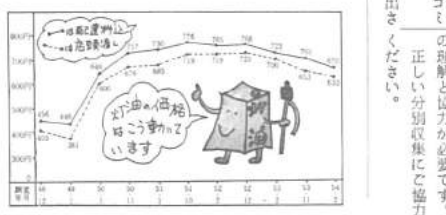

### 春の行楽は林間学園で

白樺高原荘

軽井沢荘

◆ 期間：六月～八月と毎月曜日を除く年間

◆ 場所：長野県小県郡長門町大字大岡字追分

◆ 交通：中央本線茅野駅・バス：東白樺湖から長久保行バス美し松入口下車

◆ 宿泊料：おと八百円、こども四百円

◆ 定員：百五十人

◆ 観光：白樺湖・霧ヶ峰・豊科高原など

◆ 食事：希望により用意

### 事業主のみなさんへ

新規学卒従業員歓迎大会

日時：4月6日(金)午後0時30分～5時

会場：常盤平市民センター

申込先：3月31日(土)までに事業主が商工課労政係(内線351番)へ

どうぞ参加を  
鎌倉ハイキング

日時：3月25日午前8時松戸駅東口2階通路集合(雨天決行)

申込先：会費1700円をそえ松戸商工会議所電話64-3111番(先着60人)へ

### 「くらしのかわら版」

「くらしのかわら版」は、くらしをめぐるさまざまな情報や地域の消費者活動などを掲載した消費者ニュースです。

ご希望の人には無料で郵送しますので、ハガキまたは電話で消費生活課調査係(内線312番)へ申し込みにください。

市役所 (66) 1111 ●常盤平支所 (87) 2131 ●小金支所 (41) 5101 ●小金原支所 (44) 4151

# お知らせページ

## 論語と現代

＝市民講座＝  
▷日時…3月10日(土)午後1時30分(開講2時)  
▷会場…小金市民センター会議室  
▷演題…論語と現代  
▷講師…庄司孝一氏  
▷申込先…電話で市立図書館65-5115番または小金分館643-8658番へ申し込みください。  
◆どこにも本を  
読んであげる講座  
▷日時…3月13日(火)14日(水)午前10時～正午  
▷会場…市立図書館ホール  
▷対象…市民50人。ただし両日とも出席でき、8歳以下の子どもがある人。  
▷内容…講義および実技指導  
▷申込先…市立図書館65-5115番へ電話で申し込みください。

日本経済の動向と家計  
＝生活教室＝  
▷日時…3月8日(木)午後1時～3時  
▷会場…東葛飾合同庁舎会議室  
▷講師…千葉経済短期大学教授・青木和信氏  
▷受講料…無料  
▷申込先…松戸消費生活センター65-2111内線266番へ

文化ホールギャラリー  
■明第一地区子ども会作品展…3月9日～11日  
■星の美術展覧会…3月13日～18日

## スポーツ

### 家庭婦人バドミントン大会

▷日時…3月16日(金)午前9時  
▷会場…運動公園体育館  
▷対象…市内在住の家庭婦人  
▷試合形式…ダブルス戦、予選リーグ決勝トーナメント。個人申込みで抽せんにより相手を決定  
▷参加料…無料。(ただし会場使用料100円)  
▷申込先…3月7日から15日まで市民スポーツセンター63-9241番で受け付け、電話も可

### 小金地区バドミントン大会

▷日時…3月11日(日)午後0時30分  
▷会場…小金小学校体育館  
▷対象…小金地区の家庭婦人で初心者  
▷用意…上履用運動靴  
▷申込先…3月9日までに体育指導委員・谷口富一郎641-5262番へ

### 軟式テニス模擬試合

#### 女子選抜インドア大会

▷日時…3月22日(木)午前10時30分  
▷会場…松戸運動公園体育館  
▷詳細…軟式テニス連盟・岡田643-4305番

## 催し物

千駄堀で冬鳥を見よう  
野鳥観察会  
▷日時…3月11日(日)午前8時30分・常盤平駅北口集合～11時30分解散(雨天中止)  
▷行先…千駄堀  
▷用意…観察用具、筆記具、防寒具  
▷申込み…当日集合場所  
▷詳細…公園緑地課内線291番  
早春の日和のなか  
初心者オリエンタリング  
▷日時…3月25日(日)午前9時小雨決行  
▷集合場所…矢切公民館  
▷形式…ポイントO.L、個人(3～5人)  
▷持参品…昼食、赤ボールペン、コンパス  
▷申込先…矢切公民館68-1241内線44、45番で3月21日から電話受け付け

## ＝日曜大工講座＝

腕をみがくチャンス  
▷期間…4月から1年間、毎月第2・第3日曜日午前9時～12時  
▷会場…松戸共同高等職業訓練校  
▷内容…松戸建築組合員により本格的な実技指導が受けられます  
▷会費…1ヵ月1000円  
▷申込先…3月24日までに会費を添えて松戸共同高等職業訓練校(小金原4-33-1番43-1261番)または前工課労政係65-351番

## 軟式テニス

スポーツ少年団員  
▷期日…4月～11月の毎週日曜日午前8時～10時  
▷会場…栗ヶ沢公園テニスコート  
▷資格…市内在住の新小学4年生  
▷会費…5000円  
▷申込み…3月11日(日)午前10時から各庭球場で受け付け  
▷詳細…軟式テニス連盟(吉田68-6431番＝栗ヶ沢。水野643-4155番＝栗ヶ沢)

## 野球規則講習会

▷日時…3月11日午前9時～午後3時  
▷会場…市民会館第1、2会議室  
▷対象…野球協会専任公認審判員となって協力していただける人  
▷講習料…500円(当日納入)  
▷申込み…当日会場で受け付け  
▷詳細…野球協会事務所・昔川62-0327番

## お母さんと走ろう！

### 母と子のマラソン教室

▷期間…4月30日まで毎日実施中午前6時に総合市民センター前  
▷対象…市民、参加無料  
▷服装…スポーツウェア、運動靴  
▷詳細…総合市民センター事務所65-2236番(農協総合支店前)

## 簿記教室

▷日時とコース…①初級(日商簿記3級程度)＝4月3日～5月25日の毎週火、金曜日①昼コース＝午前10時～正午②夜コース＝午後6時～8時  
②中級(日商簿記2級程度)＝3月27日～6月8日の毎週火、金曜日、午前10時～正午  
▷会場…松戸商工会議室  
▷定員…両コースとも25人  
▷参加費…テキスト代金込みで①初級＝7,000円②中級＝10,000円  
▷申込先…松戸商工会議所64-3111番

## 事業資金の

### 融資制度説明会

千葉県では、中小企業者を対象に設備近代化資金、その他の各種の融資制度を用意しています。  
▷日時…3月20日(火)午後2時  
▷会場…東葛飾合同庁舎6階会議室(市役所前)  
▷説明内容…①設備近代化資金貸付制度②設備貸付制度③千葉県中小企業振興融資資金④社団法人千葉県経営合理化協会の事業  
▷詳細…商工課内線271番

## 中小企業従業員のために

### 住宅・生活資金を融資

▷対象…労働組合のない中小の事業所や商店等で働く人  
▷融資内容…①生活資金＝融資限度額20万円、利率月利0.79%、返済期間2年以内②住宅資金＝限度額100万円、利率月利0.79%以内、返済期間25年以内。  
▷融資方法…労働者共済会に加入(入会金3000円)し、必要に応じて労働者信用基金協会の保証を得、融資を受けるものです。住宅資金には利息補給があります。  
▷詳細…労働金庫松戸支店65-8185番

## 保健衛生

### 三種混合予防接種

▷申込対象者…1期＝2歳以上6歳未満で1期3回接種していない人。2期＝7歳6ヵ月未満で1期3回終了後1年から1年半以内の人。1期3回終了後1年以上経過していれば、6歳までは2期を受けられます。  
▷個人通知対象者…1期＝昭和52年1月1日から3月31日生まれの人。2期＝昭和50年9月1日から12月31日生まれの人  
※1期、2期ともできる限り48ヵ月(4歳)までに接種が終了するよう心掛けてください(予防接種の最速期間)  
三種混合予防接種の2期通知対象者は1期3回接種後1年以上経過していることを確かめおこしくください。前回、問診票をお持ちの人は、上記年齢に注意のうえその問診票を利用して受けてください

## ＜市立保育所臨時保育＞

◆職種…代母保育、時間外パート  
◆資格…保育士資格者が保育経験者または子どもを育てたことがあり、保育に熱意のある35歳前後の就学前幼児のいない健康な人◆登録制◆申込みにより名簿登録◆勤務先…市立保育所(新設の仮称・松ヶ丘、小金西ほこ16ヵ所)◆詳細…保育所課内線427番

## ＜松戸共同高等職業訓練校生＞

◆募集科目…建築科、左官科、建築製図科◆期間…2年間・夜間訓練(建築製図科は1年間)◆申込資格…高校卒業または経験2年以上、訓練校長が特に認めた人◆訓練費…月額2000円程度、教科書支給◆申込先…松戸共同高等職業訓練校(小金原4-33-1番43-1261)◆金曜日午後3時から受け付け

## ＜新築県営住宅入居者＞

◆所在地…①我孫子新水＝我孫子市新水②白井＝印旛郡白井町③中央台＝印旛郡酒々井町④菊間第5＝市市市菊間◆用紙配布…3月20日～4月10日まで市役所住宅課◆詳細…千葉県都市公社県営住宅管理部署0472-27-4131番

## ＝保健所だより＝

### ＜家庭看護教室＞

▷時間…午後1時～3時30分  
▷会場…東葛飾合同庁舎6階会議室  
▷対象…病人やお年寄りをお持ちで家庭看護教室に関心のある人  
▷申込方法…3月7日までに松戸保健所指導課看護教室係65-2111内線253番へ電話で申し込みください。

## ＝郵便局だより＝

### ＜忘れられた郵便貯金通帳は？＞

10年間預け入れ、払いもどし、あるいは利息記入の請求、印章や住所の変更などの利用が全くない場合は、そのまま継続するか、全部払いもどしをしていただくよう預金者に通知しています。大そうじの時など忘れていた通帳がないか調べてみてください。わずかな金額でも利息がついて思わぬ金額になっていることがあります。

年齢	1期接種日	2期接種日	3期接種日
生後6ヶ月～1歳未満	4月27日	7月15日	9月13日
1歳～1歳6ヶ月未満	10月10日	1月11日	3月14日
1歳6ヶ月～2歳未満	10月10日	12月10日	3月14日
2歳～2歳6ヶ月未満	10月10日	12月10日	3月14日
2歳6ヶ月～3歳未満	10月10日	12月10日	3月14日
3歳～3歳6ヶ月未満	10月10日	12月10日	3月14日
3歳6ヶ月～4歳未満	10月10日	12月10日	3月14日
4歳～4歳6ヶ月未満	10月10日	12月10日	3月14日
4歳6ヶ月～5歳未満	10月10日	12月10日	3月14日
5歳～5歳6ヶ月未満	10月10日	12月10日	3月14日
5歳6ヶ月～6歳未満	10月10日	12月10日	3月14日

保健衛生課  
松戸市役所  
〒270-8501  
電話 27-5211

休日医療体制  
◆緊急在宅当直 ◆午前9時～午後5時  
◆眼科診療所 ◆午前9時～午後5時  
◆夜間急病診療所 ◆午後9時～11時

## 募 集

### ＜市立病院職員＞

◆職種…助産婦、看護婦、准看護婦◆勤務…3交替制◆年齢…35歳まで◆連絡先…市立病院庶務課63-2171番内線205番

### ＜市消費生活モニター＞

◆仕事の内容…研修会出席、アンケート回答、消費生活に関する意見、要請の報告など◆資格…市内在住の20歳以上の主婦、30人◆申込方法…市役所(玄関受付、消費生活課)各支所、出張所においてある申込書に記入のうえ3月31日までに消費生活課へ(本人持参)◆詳細…消費生活課内線357、312番

### ＜公募消費者モニター＞

◆仕事…アンケート回答、研修会出席、意見提出◆資格…20歳以上の女性◆任期…1年◆謝礼…年額11,100円◆応募方法…市消費生活課にある所定用紙により3月10日までに公正取引委員会事務局取引課03-582-5451番へ

## 技術改善費交付申請への

### 技術改善計画書を公募

中小企業の技術の改善向上、公害防止技術の開発のため、技術改善費補助金交付申請への技術改善計画書を募集します。  
▷補助対象者…中小企業者または中小企業者の団体  
▷申込先…3月9日までに千葉県商工労働部工業課0472-23-2725番へ

## 春の大そうじ

日	水	木	金	土	日
3月7日	水	木	金	土	日
3月8日	水	木	金	土	日
3月9日	水	木	金	土	日
3月10日	水	木	金	土	日
3月11日	水	木	金	土	日
3月12日	水	木	金	土	日
3月13日	水	木	金	土	日
3月14日	水	木	金	土	日
3月15日	水	木	金	土	日
3月16日	水	木	金	土	日
3月17日	水	木	金	土	日
3月18日	水	木	金	土	日
3月19日	水	木	金	土	日
3月20日	水	木	金	土	日
3月21日	水	木	金	土	日

## 乳がん検診

▷期日と会場…①3月12日(月)＝松戸保健所②3月19日(月)＝八幡神社記念会館③3月26日(月)＝健康増進センター④3月30日(金)＝常盤平市民センター  
▷受付時間…午後1時30分～3時  
▷対象…35歳以上の女性  
▷検診料…1300円  
▷申込先…3月7日午後0時30分から健康管理課で電話受け付け。職員に申したい締切りです。

## 市立病院眼科

子どもは春休み予約制に  
市立病院眼科は、3月19日から4月7日までの間、幼児や小学生中学生の斜視、弱視、視力の屈折異常の検診を予約制とします。  
予約は、3月5日から眼科外来で午後2時から4時まで受け付けます。(土、日、祝日を除く)  
電話予約も受け付けます。  
▷申込先…市立病院眼科外来番63-2171内線26番



編集・発行→松戸市役所市長公室広報課☎(66)1111  
No. 460 ■ 毎月5・20日発行  
3月1日現在の市の人口と世帯(常住人口)  
■ 人口 383,329人 (+206) { 男 193,892 (+114)  
女 189,437 (+92)  
■ 世帯 119,947世帯 (+42) ( ) は前月の比です。

# 知事・県議会議員選挙4月8日

千葉県知事・県議会議員選挙が四月八日(日)に行われます。選挙はわたしたちの暮らしの願いを政治に反映させる最大のチャンスであり、わたしたちの一票は暮らしをよくするための貴重な「意思表示」です。よく見、よく聞き、よく考えてこれからの県政を託す人を選びましょう。

▽投票日…四月八日(日) 午前七時～午後六時  
▽投票できる人…①昭和三十一年四月九日までに生まれ、昭和五十一年一月十一日までに輸入届出をして引き続き選挙期日まで居住している人。今まで松戸市に居住されていた選挙人が、市内他市町村へ転出し、転出は一回限り、また松戸市の各簿籍に登録されている人。もしもいた場所が投票するところにならない。この場合新しい居住地の市町村長が発行する居住証明書が必要となります。  
▽期間…知事…三月十四日

▽時間…午前八時三十分～午後五時  
▽場所…選挙管理委員会事務局(市役所本館三階) 支所・出張所ではできません。  
▽持参するもの…認印と投票所整理券をお持ちください。  
▽選挙公報の配布  
知事の政見、経歴等を掲載した選挙公報を三月二十一日、四月七日、八日の日曜八紙(朝日、毎日、日本経済)の朝刊に折り込め、流産、サンケイ、東京、毎日配布します。



これらの新聞を購読していない世帯は選挙管理委員会事務局へ申し出てくださ。なお、選挙公報は、市内の国鉄、私鉄駅に設置の広報ボックスにも三月二十九日から入れておきます。  
重量身体障害者は郵便投票で身体に重度の障害がある人は郵便による不在者投票ができます。  
この場合、選挙管理委員会に郵便投票証明書の交付申請が必要です。  
詳細は松戸市選挙管理委員会事務局☎66-1111-1111内線五〇九番へお問い合わせください。

知事の立憲演説会は三月二十八日(水)午後六時から松戸市民会館ホールで行われます。  
市民のみならずの多数の参加をお待ちしております。

## 清潔で住みよいまちづくり 推進会議がいよいよ発足

市内の各家庭や事業所などから、毎日出されるごみとごみ処理場、ごみ収集、ごみ処理など、まちの美化、環境保全、公害防止、再活用、省資源化などありとあらゆる問題を投げかけています。  
市内外の各家庭や事業所などから、毎日出されるごみとごみ処理場、ごみ収集、ごみ処理など、まちの美化、環境保全、公害防止、再活用、省資源化などありとあらゆる問題を投げかけています。  
市民のみなさんご自身の協力と協力を得なければなりません。決めるのは自分たちです。問題の解決を図っていく方針です。  
この推進会議は、市内内下地区、百町会と各単位の代表者、消費者団体や生産者団体、事業組合などの協力を得ています。  
また、現実の廃棄物処理行政にも取り入れ、市民のみなさんご自身の協力と協力を得なければなりません。決めるのは自分たちです。問題の解決を図っていく方針です。  
この推進会議は、市内内下地区、百町会と各単位の代表者、消費者団体や生産者団体、事業組合などの協力を得ています。

## はやくも反響大ノ 投票ぞくぞく

説明会が終了した小金地区老人会館から投票がありまして紹介いたします。これは回収されること、これが出来なければ老人会、町会等で回収し報酬を買い有意義に使うこと、自動販売機に限らず、売れば後はかまわないという戦後の企業体自己中心主義の招いた結果だと思います。  
去る二月二十一日、常盤平市民センターで「清潔で住みよいまちづくり」のお話を伺いました。  
戦後老人には、便利さ、感謝しつつも必要と思われるものが如何に多いかその後知末に苦勞するもの一人です。  
小金地区老人部長

## 市長の窓

先月の市長の窓で、私は先月の窓「つと」のことをご案内に置きました。財政運営に当たってはなげなければならないことを書きました。  
新年度予算は当然のことをご案内に置きました。私が市民の皆さんと約束した第二次五年計画、それは長期構想に基づいて、内容的にも第一次五年計画よりレベルが高くなる。その実現をめぐり予算とすべきではないかと、新年度中には、多年の懸念であった清掃第二工場、し尿処理場が完成に近づき、地域還元施設の事業化にあわせ、膨大な予算が必要とします。  
又、児童、生徒の急増は依然として続き、新設校の用地取得や校舎の新増築は必ずしも及ばず、教



育の向上のためには、特別教室の整備、標準規模の学校で中学校一教室、小学校一教室のみの整備も、松戸市の重要な課題です。  
現在のような経済状況の下において、福祉にのびるべきか、配慮が必要とするか、これからの

## 新年度予算について 宮間満寿雄

安全対策、文化、スポーツの向上、経済振興などなど、一つとしておろさず、計画的に達成すべきです。  
計画的に達成すべきです。浸水地域を解消するための幹線排水路や下水道の整備も、市民の健康管理、防災、市民の健康増進、子供の増殖や保育所の建設も必要とされています。  
望の強かった勤労会館、婦人会館、文化施設の建設なども、高いレベルを求めます。第二次五年計画の編成作業は大変難しいものだと思います。  
松戸市の発展を充分認識して、仕事の選択と優先順位をきっちり、予算の編成に当たってまいりました。  
近く新年度予算の概要は広報に掲載されますので、充分ご批判をいただきます。初期の目的は達成されたと思います。(市長)

**常盤平さくらまつり 3月30日～4月1日**

〈桜まつり日程〉  
期日と時間…三月三十日正午～七時、四月一日と四月二日午前七時～午後七時  
場所…松通り五香～八柱間約二・五km  
行事…桜まつり期間中は松通り～五香(常盤平間)を歩行者天国に開放し各種パレードや野立てなどの行事を行います。  
〈ホテル撮影会〉  
期間と会場…四月一日①しょうぶ公園 午前十時の会、作公館午後一時～雨天中止  
②…ホテル撮影会  
③…ホテル撮影会  
④…ホテル撮影会  
⑤…ホテル撮影会  
⑥…ホテル撮影会  
⑦…ホテル撮影会  
⑧…ホテル撮影会  
⑨…ホテル撮影会  
⑩…ホテル撮影会  
⑪…ホテル撮影会  
⑫…ホテル撮影会  
⑬…ホテル撮影会  
⑭…ホテル撮影会  
⑮…ホテル撮影会  
⑯…ホテル撮影会  
⑰…ホテル撮影会  
⑱…ホテル撮影会  
⑲…ホテル撮影会  
⑳…ホテル撮影会  
㉑…ホテル撮影会  
㉒…ホテル撮影会  
㉓…ホテル撮影会  
㉔…ホテル撮影会  
㉕…ホテル撮影会  
㉖…ホテル撮影会  
㉗…ホテル撮影会  
㉘…ホテル撮影会  
㉙…ホテル撮影会  
㉚…ホテル撮影会  
㉛…ホテル撮影会  
㉜…ホテル撮影会  
㉝…ホテル撮影会  
㉞…ホテル撮影会  
㉟…ホテル撮影会  
㊱…ホテル撮影会  
㊲…ホテル撮影会  
㊳…ホテル撮影会  
㊴…ホテル撮影会  
㊵…ホテル撮影会  
㊶…ホテル撮影会  
㊷…ホテル撮影会  
㊸…ホテル撮影会  
㊹…ホテル撮影会  
㊺…ホテル撮影会  
㊻…ホテル撮影会  
㊼…ホテル撮影会  
㊽…ホテル撮影会  
㊾…ホテル撮影会  
㊿…ホテル撮影会

**固定資産課税台帳の縦覧**

固定資産課税台帳の縦覧は例年三月でしたが、今年は四月九日～十八日に変更になりました。ご注意ください。  
4月9日～28日に変更

**江戸川キック 里見公園の桜を訪ねて**

行程…市川里見公園まで約6.7km  
講師…①野草=元柏市民文化会館長・斎藤吉木氏②歴史=市教育委員会・高橋新氏③レクリエーション=市教育委員会・社会教育課職員  
日時…4月1日(日)午前9時30分～午後2時。雨天の場合は4月15日(日)に順延。  
集合場所…取川土地改良区事務所(松戸電報電話局の先)の前に午前9時30分集合。  
募集…一般市民先着50人  
持参…弁当、水筒等は各自持参  
申込先…3月23日までに江戸川を守る会松戸支部(市公民館内 ☎66-1111内線410番)へ

### 松戸駅西口 第 2 地区 都市改造

## 生まれ変わったまち並み



道路もたっぴりとれました

- ▽松戸のまち並みを徹底的に住みかえようとする。市では市内△△各所で土地整理事業を進めていく。
- ▽昭和四十六年に事業が着手△△されてから七年、完成に近い△△松戸駅西口第二土地整理事業もその一つです。

土地地区整理事業とは、まちをどのように変えるものなのか。区画整理に取り組み前の松戸駅西口第二地区は、道路のように入り組んだ狭い路地、密集する住宅のため、火災が起きたら消防車が入りません。都市生活に欠かせない都市ガス、上下水道も不完全。これといった商店街も形成されず、発展の見込みもないう状態です。このよままち並みも、事業が進み、五十二年内に移転対象の二百戸の移転が完了し、米年度に公園の工事を残す行になり、公園の公園工事は、早急に着手し、みなさんに親しまれる公園になります。

この事業には、国費、県費を含め総額約二十一億円で、

第一次総合五年計画の線に沿って、本年度内に見董公園が四ヶ所(完成前が一ヶ所)近隣公園が一ヶ所完成します。

### 児童・近隣公園が五つ

かぶと・常盤平南部土地の地には、しょうぶ池を植えて、景観を添える計画もあり、三月中に完成の予定

# 市民用施設がまもなく完成



↑仮称・新松戸南中学校  
仮称・松ヶ丘保育所↓



市内小中学校は四ヶ校、保育所は二ヶ所、市立保育所は十八ヶ所になります。

【仮称・松戸南中学校】  
△場所：松戸南五丁目  
△建物：鉄筋コンクリート造り四階建て、延べ面積三千八百五十四平方メートル、普通教室十八、特別教室四

【仮称・松ヶ丘保育所】  
△場所：松戸南五丁目  
△建物：鉄筋コンクリート造り四階建て、延べ面積五千五百五十五平方メートル、普通教室十六、特別教室六

上下水道が完備  
道幅も広く  
事業の結果、道路面積の別合は以前の二倍に広がります。上下水道の施設も完備。不燃建築物も十九戸の心にのりを生むこととして、商業店舗も移りかかっています。

松戸駅(南側)東口と西口を結ぶ地下歩道建設の工事が着々とすすんでいます。現在使われている駅南の駅東西の分断を解消し、お年寄りや体の不自由な人でも楽に渡れるように、地下歩道が完成すれば、階段部分の中央に、幅のスクロップがけで乳母車や

### 国保 保険証更新を受付中

更新期間	更新対象者	更新場所	更新時間
3月25日(木)	65歳以上	松戸市役所(本庁舎)	午前9時30分～午後4時
3月26日(金)	65歳以上	松戸市役所(本庁舎)	午前9時30分～午後4時
3月27日(土)	65歳以上	松戸市役所(本庁舎)	午前9時30分～午後4時
3月28日(日)	65歳以上	松戸市役所(本庁舎)	午前9時30分～午後4時

国民健康保険の保険証更新を出張受付しています。古い保険証は4月以降使えません。必ず新しい保険証に更新しましょう。

◆受付時間…午前9時30分～午後4時  
◆指定された期日に更新できなかった人は、3月25日00～28日(雨)までに市役所保険課で更新してください。  
◆当日会場で国民健康保険税の収納も受け付けています。  
◆詳細…保険課☎内線219番。

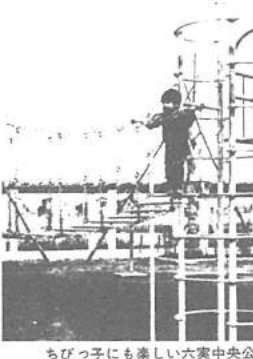

ちびっ子にも楽しい大宮中央公園

別融資を受けて建設されたものです。

【仮称・松ヶ丘保育所】  
△場所：松戸南五丁目  
△建物：鉄筋コンクリート造り四階建て、延べ面積五千五百五十五平方メートル、普通教室十六、特別教室六

【仮称・小金西保育所】  
△場所：松戸南五丁目  
△建物：鉄筋コンクリート造り四階建て、延べ面積五千五百五十五平方メートル、普通教室十六、特別教室六

計画策定状況 松戸市役所が口駅前通り拡張整備事業の状況(企画課)・広報活動の状況(広報課)。

保健婦業務の企画と実施状況(健康管理課)・日常生活用具貸付及び給付状況(おせわ課)・畜産、畜産、衛生会館の管理運営状況(衛生課)・健康増進センター(管理課)・健康増進センター(健康増進センター)。

環境物の収集・運搬処分状況(環境課)・第二課、第一課、第二課、第三課、第四課、第五課、第六課、第七課、第八課、第九課、第十課、第十一課、第十二課、第十三課、第十四課、第十五課、第十六課、第十七課、第十八課、第十九課、第二十課、第二十一課、第二十二課、第二十三課、第二十四課、第二十五課、第二十六課、第二十七課、第二十八課、第二十九課、第三十課、第三十一課、第三十二課、第三十三課、第三十四課、第三十五課、第三十六課、第三十七課、第三十八課、第三十九課、第四十課、第四十一課、第四十二課、第四十三課、第四十四課、第四十五課、第四十六課、第四十七課、第四十八課、第四十九課、第五十課、第五十一課、第五十二課、第五十三課、第五十四課、第五十五課、第五十六課、第五十七課、第五十八課、第五十九課、第六十課、第六十一課、第六十二課、第六十三課、第六十四課、第六十五課、第六十六課、第六十七課、第六十八課、第六十九課、第七十課、第七十一課、第七十二課、第七十三課、第七十四課、第七十五課、第七十六課、第七十七課、第七十八課、第七十九課、第八十課、第八十一課、第八十二課、第八十三課、第八十四課、第八十五課、第八十六課、第八十七課、第八十八課、第八十九課、第九十課、第九十一課、第九十二課、第九十三課、第九十四課、第九十五課、第九十六課、第九十七課、第九十八課、第九十九課、第一百課、第一百零一課、第一百零二課、第一百零三課、第一百零四課、第一百零五課、第一百零六課、第一百零七課、第一百零八課、第一百零九課、第一百一十課、第一百一十一課、第一百一十二課、第一百一十三課、第一百一十四課、第一百一十五課、第一百一十六課、第一百一十七課、第一百一十八課、第一百一十九課、第一百二十課、第一百二十一課、第一百二十二課、第一百二十三課、第一百二十四課、第一百二十五課、第一百二十六課、第一百二十七課、第一百二十八課、第一百二十九課、第一百三十課、第一百三十一課、第一百三十二課、第一百三十三課、第一百三十四課、第一百三十五課、第一百三十六課、第一百三十七課、第一百三十八課、第一百三十九課、第一百四十課、第一百四十一課、第一百四十二課、第一百四十三課、第一百四十四課、第一百四十五課、第一百四十六課、第一百四十七課、第一百四十八課、第一百四十九課、第一百五十課、第一百五十一課、第一百五十二課、第一百五十三課、第一百五十四課、第一百五十五課、第一百五十六課、第一百五十七課、第一百五十八課、第一百五十九課、第一百六十課、第一百六十一課、第一百六十二課、第一百六十三課、第一百六十四課、第一百六十五課、第一百六十六課、第一百六十七課、第一百六十八課、第一百六十九課、第一百七十課、第一百七十一課、第一百七十二課、第一百七十三課、第一百七十四課、第一百七十五課、第一百七十六課、第一百七十七課、第一百七十八課、第一百七十九課、第一百八十課、第一百八十一課、第一百八十二課、第一百八十三課、第一百八十四課、第一百八十五課、第一百八十六課、第一百八十七課、第一百八十八課、第一百八十九課、第一百九十課、第一百九十一課、第一百九十二課、第一百九十三課、第一百九十四課、第一百九十五課、第一百九十六課、第一百九十七課、第一百九十八課、第一百九十九課、第二百課。

### 監査結果の公表

昭和五十四年度定期監査結果の概要を、次のとおり公表します。

昭和五十四年二月十二日 松戸市監査委員 神成富雄 清水昌三 渡辺新太郎 渡辺特勝

●監査対象機関(財務部、衛生部、市議会事務局、選挙管理委員会、環境部)と処理状況、公害発生率の規制・指導状況(公害課)。

●監査対象事項(配当手続執行状況、共通事項、市債の発行状況、財政政策、財産管理の整備状況、調定及び収納状況、市民納税・査察組合に対する納税奨励金交付状況、取納課)。

●監査の結果(配当手続の経理並びに監査対象事項)。

昭和五十四年度定期監査結果の概要を、次のとおり公表します。

昭和五十四年二月十二日 松戸市監査委員 神成富雄 清水昌三 渡辺新太郎 渡辺特勝

●北山市民会館の利用が低率であるので、倉庫施設としての利用を考慮し、これが効果的活用について検討された。

●衛生課

●衛生課の向上について 関係者の努力により、年々向上しており、その努力をたたえ、健康増進センターを設けられた。

●今年度よりゴミの分別収集を市民の協力のもとに実施に踏み切り、リサイクル運動とともに成果をあげていることは、今後、さらに幅広い地域住民の協力を得る中で、これが制度の充実に努力されることである。

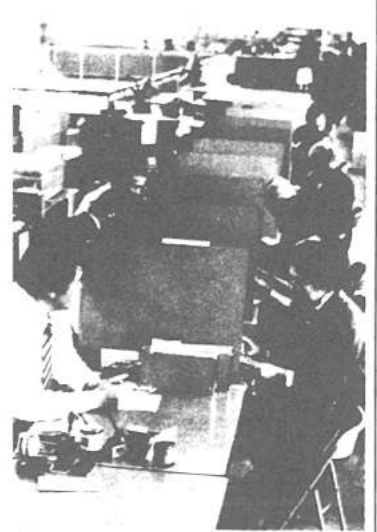

税金が住みよい松戸の礎に…市民税の申告風景

…日ごろ、市税の納付についてご協力い…  
 …ただ、ありがとうございます…  
 …市では、一度住んだらいつまでも住ん…  
 …でいたくなるまま、めざし備々と計画…  
 …行政を進めています…  
 …市税は、これらの施策を行うための大…  
 …切な基本財源であり、昭和五十三年…  
 …般会計当初予算を例に見ますと約四割…  
 …が市税でまかなわれました…  
 …五十四年度も数多くの施策を行います…  
 …それは、施策の推進力である市税は…  
 …かせないのです…  
 …市税の納付にみなさんのより一層のこ…  
 …ご協力をお願いいたします…  
 …そこで、市税の納めやすい方法や便利…  
 …な制度などのあらましをご紹介します…

### 口座振替制度のご利用を

税金を納めるのに便利なた  
 「口座振替制度」がありま  
 す。  
 この制度は、税金の納付  
 のために、わざわざ市役所  
 や金融機関においていただ  
 なくても電気料や水道料  
 の払い込みと同じように、  
 金融機関があなたにかつ  
 年に発生し、今年で八年目

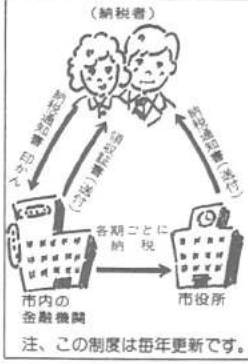

注、この制度は毎年更新です。

に使用する印鑑と納税通知  
 書をお持ちください。  
 なお、一人の口座で家族  
 の人の税金も振替申込みで  
 きます。  
 ◆振替できる税金は…  
 ◆個人の市県民税（普通徴  
 取に限る）  
 ◆固定資産税（都市計画税  
 を含む）  
 ◆国民健康保険税  
 ◆取扱い金融機関は…  
 ◆市内の銀行、農協、各種  
 金庫など（郵便局は除く）  
 ◆預金口座は…  
 この制度を利用できる預  
 金口座は、普通、当座、納  
 税準備の各預金のうちの一  
 口座です。  
 ◆領収証書…  
 お申込みの各金融機関か  
 ら各税目ごと全納期終了  
 後、直接送付されます。

### 納税特集

## 築こう住みよい松戸 納税にご協力を

一括納付には  
 報奨金を交付  
 個人の市県民税（普通徴  
 取分）固定資産税（都市計  
 画税を含む）を納期内に納  
 付するときは、納税の分ま  
 り報奨金が交付されます。  
 （ただし各期の報奨金が五  
 円を超えるときは五円四角  
 計算します。）

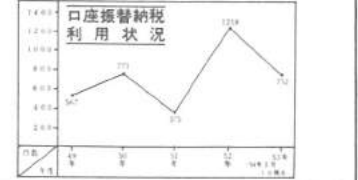

市内でタバコを買った  
 たたくと「たばこ消費税」  
 が市へ納めら  
 れます。  
 昭和五十三年  
 度は、二十  
 四年が市の収入となり  
 ました。  
 この財源は市内タバコを  
 お買い求めの場合は、ぜひ  
 市内でお買い求めたいし  
 ます。

### 利子の有利な 納税準備預金

「備えあれば憂いなし」  
 と昔から言われています。  
 納税についても日頃から  
 準備資金を貯蓄しておく  
 必要があります。  
 この預金は納税以外には  
 利用できませんから普通の  
 預金より利子が有利です。  
 くわしいことは各金融機  
 関におたずねください。

### 災害等にあつたら ぜひご相談を

災害、病氣、盗難、ある  
 られば一年以内の期間に  
 は事業の失敗…などが  
 原因で、どうしても納期内  
 に納めることができない  
 ことを経緯があらましく、  
 納税の猶予または、分割納  
 付の道が開かれます。  
 印税持参のうえ、取納  
 課までご相談ください。  
 申請により調査し、認め  
 さい。

### 納税貯蓄組合に あなたも加入を

税金を納めるため納税貯  
 蓄組合を構成することがで  
 きます。納税者十人以上  
 でつくり、自分達で組合長  
 を選び運営するものです。  
 納税通知書は一括して組  
 長にお渡しします。  
 組合長は納税ごとに組合  
 員の税金を一括納めるし  
 月積立ても、集金方法は、毎  
 月の二通りがあります。

### たばこは市内で 買います

絶対的税源が貴重な財源  
 市でタバコを買った  
 たたくと「たばこ消費税」  
 が市へ納めら  
 れます。  
 昭和五十三年  
 度は、二十  
 四年が市の収入となり  
 ました。  
 この財源は市内タバコを  
 お買い求めの場合は、ぜひ  
 市内でお買い求めたいし  
 ます。

### 納税通知書を 迷子にしないで

転居先不明として、市  
 役所から発送した納税  
 通知書をはじめ、各種郵  
 便物が市役所へもどって  
 きます。  
 転居の際は、必ず住  
 民異動届を出し、住所  
 変更通知書を送ります。  
 取納課、各支所、出張  
 所で納付書を送ります。

### あなた自身の健康

最近、児童生徒の視力  
 異常が増加し、その対策  
 は重要な問題となってい  
 ます。  
 昨年、松戸市内の全小  
 中学校について視力異常  
 率に及び視力回復センタ  
 ー利用者の実態調査を行  
 った結果、視力異常者は小  
 学生で二二  
 二、中学  
 生で三三、  
 八割でした。  
 視力回復  
 センターの  
 利用者は、小学生四百九  
 十六名、中学生百九十六  
 名でかなりの人が利用し  
 ている結果が出ました。  
 しかし、近視や遠視が  
 訓練によって治るという  
 のはありえないこと、近  
 視が治れば、近視はいな  
 くなるはず、  
 ところが近視は増え、お  
 り、高校生では五〇以上  
 は危険性があります。

### 中学生で視力異常33% 近視は訓練で治るか？

視力が含まれています。  
 視力回復センターでは  
 医療行為はできませんの  
 で、訓練を行った人の屈  
 折異常が近視であるとか  
 遠視であるとか診断するこ  
 とはできないのです。  
 しかし、近視は、はつきり  
 診断もつけないで、ただ  
 視力回復訓練を行うこと  
 が、松戸医師会  
 があります。  
 訓練が有効であったと  
 いう人より、長期間訓練  
 して相当な費用を費し結  
 局治らないでメガネがコ  
 ンタクトレンズを使用し  
 ている人が方です。多  
 くの人は、視力回復セン  
 ターを利用しないこと、  
 正しい措置  
 をとる必要  
 があります。

### 健康度テスト

1. あなたはご自身を健康と思えますか。はい 〇 いいえ 〇
2. あなたは毎日の家事が楽しいですか。はい 〇 いいえ 〇
3. あなたは毎日よく眠れますか。はい 〇 いいえ 〇
4. あなたは毎日運動がありますか。はい 〇 いいえ 〇
5. あなたは山や川や海など、自然について注意していますか。はい 〇 いいえ 〇
6. あなたは毎食、規則的に健康診断を受けていますか。はい 〇 いいえ 〇
7. あなたは毎日、なにが運動、スポーツなどをやっていますか。はい 〇 いいえ 〇

### 健康って何？ 年に一度は健診を

国では、昭和五十三年  
 度から国民健康づくりの  
 諸施策を推進しています。  
 松戸市でも衛生部を中  
 心に市民の健康づくりの  
 お手伝いを積極的につす  
 めています。  
 健康って何でしょうか？  
 一般的には、病気がな  
 ければ健康だと思われ  
 がちですが、必ずしもそ  
 うではありません。  
 人は、だれでも病気の  
 要素と、健康の要素を合  
 わせており、病気の  
 要素をもつていても健康  
 といえる人もいます。  
 要素が少なければ少ない  
 ほど健康度が高いといえ  
 ます。  
 健康づくりには、「自  
 分の健康は自分で守る」  
 を第一に、各自が日常生  
 活の中で栄養、運動、休  
 業のバランスをとる努力  
 が必要です。  
 今日のように健康を害  
 する要因の多い時代には  
 なおその努力が大切です。  
 自分の健康に自信のあ  
 る人も、年に一度は健  
 診を受け、自分の健康状  
 態を確認してみましょう。  
 そして、健康な人は、  
 さらに健康づくりを、  
 体に異常のある人は早く  
 治して健康体をとるもど  
 う努力をしましょう。



① 出動件数 6533件 (10年前の2.4倍)

1日平均 17.9件



② 事故の種類

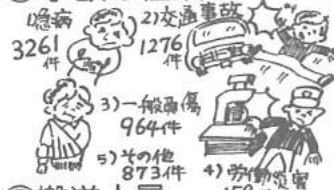

③ 搬送人員



④ 傷病程度



⑤ 最近5年間の救急出動件数



⑥ 署別救急出動件数

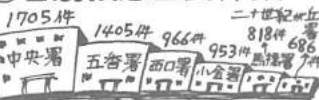

本市の53年の救急車出動件数は6,533件、前年比べて242件増加しています。  
病院へ運ばれた傷病者は6,356人で、その半数以上は中等症、軽症と診断されています。  
また、最近の傾向として、病気の種類が増えて複雑になってきています。  
救急車を利用しなくてもすむよう、日常の健康管理に心掛けましょう。

**半数を占める急病**  
救急事故別では急病が最も多く、三千二十一人で全体の四七・七二を占め、次いで交通事故、一般負傷、労働災害、加害犯罪、自損行為(自殺)などの順です。  
病院へ運ばれた人の傷病程度は入院を必要とするものは重症が二・三、中等症六三・二、軽傷三三・七、死亡者〇・八、診断の結果では、救急車を利用しなくてもすんだ人が半数以上いました。  
急病の中で小児科は二三・五を占めています。  
しかし、小児科の場合

夜間急病患者を収容できる程度は入院を必要とするものは重症が二・三、中等症六三・二、軽傷三三・七、死亡者〇・八、診断の結果では、救急車を利用しなくてもすんだ人が半数以上いました。  
急病の中で小児科は二三・五を占めています。  
しかし、小児科の場合

夜間急病患者を収容できる程度は入院を必要とするものは重症が二・三、中等症六三・二、軽傷三三・七、死亡者〇・八、診断の結果では、救急車を利用しなくてもすんだ人が半数以上いました。  
急病の中で小児科は二三・五を占めています。  
しかし、小児科の場合

夜間急病患者を収容できる程度は入院を必要とするものは重症が二・三、中等症六三・二、軽傷三三・七、死亡者〇・八、診断の結果では、救急車を利用しなくてもすんだ人が半数以上いました。  
急病の中で小児科は二三・五を占めています。  
しかし、小児科の場合



# 特集 日頃の健康管理に心掛けを！

## 救急車は大忙し

53年出動 6533件



交通事故現場で活躍する救急隊員

**各署に一台配置**  
やめて救急車の乱用  
救急車は、市内六消防署を通じた病院に搬送し、救急車には一台中計六台、職員、連絡、病院に収容します。  
二、二交で二十四時間勤務  
消防本部の指令室では、市民のみさんから救急車の出動要請を受けると症状や場所など詳しく聞き、該当する地域の消防署にすぐ出動の指令をします。  
救急車はその時の交通状況により多少異なりますが十分以内で到着します。  
指令室では、救急車の出動と同時に傷病者の状況に

救急車は、市内六消防署を通じた病院に搬送し、救急車には一台中計六台、職員、連絡、病院に収容します。  
二、二交で二十四時間勤務  
消防本部の指令室では、市民のみさんから救急車の出動要請を受けると症状や場所など詳しく聞き、該当する地域の消防署にすぐ出動の指令をします。  
救急車はその時の交通状況により多少異なりますが十分以内で到着します。  
指令室では、救急車の出動と同時に傷病者の状況に

**利用者の声**  
△病気やケガの内容  
△場所目標をはっきりと  
△人数  
△電話してください。  
△利用する時のお願い  
救急車を呼ぶときは、おらつて次の要領で二一九番へ電話してください。  
「自分の車で他の病院に行つた」、「患者が病院を指定する」、「病院が遠くことである」、「患者が少くあつた」、「患者が病気でいられない」、「患者が病気でいられない」、「患者が病気でいられない」  
災害や病気で同時に救急車の要請があつた場合は、大変迷惑をしますので、乱用は絶対しないでください。  
指令室では、救急車の出動と同時に傷病者の状況に

高塚団地・岡本康子さん  
日曜日の午後一時頃、四歳か月の子どもが割りはじめてしまいました。  
診察の結果、幸い軽症だったので安心しました。  
救急隊の方は、とても落着いて対処してくれました。  
お正月にお酒を飲んで、夜になって急に血圧が上がりました。  
目眩、悪いのはわかって

面談は毎週月・水・金曜日午前9時～午後4時、予約制  
■年金相談 (国民年金課) 毎月第1・3水曜日午前10時～午後3時  
■公害相談 (公害課) 毎日午前8時30分～午後5時  
■経営相談 (商工課) 毎月第1・3月曜日午前10時～午後4時  
■金融相談 (商工課) 事業資金の融資等に関する相談。毎日午前8時30分～午後5時  
■家庭児童相談 (福祉事務所内家庭児童相談室) 知能のおくれな子どもや学齢前の子ども対象。毎日午前10時～午後4時  
( )内は相談場所

### 事故・火災現場で活躍

人命を守る

## レンジャー

レンジャー隊(特別救助隊)が発足して七年。この間、土砂崩れによる生き埋め事故者の救出、団地火災で室内に閉じこめられていた、検査などに活躍しています。

また、昼間のうちに診察を受けることが、かかり付けの病院を決めておく、簡単な応急処置を勉強しておくなどは大切なことです。

### 市民相談案内

市民相談室では、各種の相談を行っています。  
また、市民相談室以外でも専門相談を受けていますので、悩みごとや心配ごとがありましたらお気軽にご相談ください。

#### 市民相談コーナー

- 一般相談 日常生活上の悩みごと、身の上、隣近所とのつきあい離婚など簡単な法解釈を要する問題の相談。毎日午前8時30分～午後5時。
- 交通事故相談 毎日午前9時～午後5時
- 出張市民相談 常盤平支所=第3金曜日、小倉支所=第2金曜日、小倉原支所=第4金曜日 時間は午前10時～午後3時
- 市政相談 市に対する苦情、要望など。毎日午前8時30分～午後5時
- 行政相談 毎月第2、第4月曜日午前10時～午後3時
- 法律相談 毎週火・木曜日午後1時～5時。定員は1日8人以内
- 申込みは市民相談室(内線221番)
- 住宅相談 毎週水曜日午前10時～午後4時
- 発明相談 毎月第2水曜日午後1時～5時
- 消費生活苦情相談 毎週水曜日午前10時～午後4時
- 職務相談 毎月第2金曜日午後1時～5時
- 心配ごと相談 毎週金曜日午前10時～午後3時(第5全曜日除く)
- 人権擁護相談 毎週金曜日午前10時～午後3時(第5全曜日除く)
- 教育相談 (教育研究所) 受理

# 独居・ねたきり老人に愛の手

## 活躍するホームヘルパー



ホームヘルパーとあたたかい心のふれあいが

全人口の八・五割が六十五歳以上のお年寄りだといわれます。本市のお年寄りも年々ふえ、それに伴ってさまざまな社会問題が起きています。

そのなかで、いちばん身近な問題としてクローズアップされている独居とねたきり老人問題を取り上げました。

独居・ねたきり老人や身体障害者（児）にやすらぎとほりのある生活を……

ホームヘルパーも十五人、それ以来、対象者については家庭訪問による健康診査をはじめ入浴、食事の世話、部屋の掃除、通院の課として独立が果たされたのは四十八年三月。

当時の職員はわずか三人、一方、ヘルパーを派遣し

**消費生活モニター**  
アンケートの結果

**意外に多い泣き寝入りの通信販売等のトラブル**

昭和五十一年十二月に「訪問販売等に関する法律（訪問法）」が施行され、特殊販売によって消費者が不利を蒙ることを防ぐよう、一定のルールが設けられました。

そこで、現在特殊販売がどのように利用され、またどのような問題点があるかを調べるため、一月二十一日・二十三日の期間、消費生活モニター、同経験者、各消費者団体および各婦人会にお申し込みアンケートを実施しました。回収率は五九・二％（回収数四百）でした。

**〈訪問販売〉**  
九五・五％の人が訪問販売を受けたことと答へ、買った動機は、「以前からほしいと思っていたもの」が三九・二％で、半数以上が何らかの不満やトラブルを経験しています。

**〈通信販売〉**  
以上の何らかの不満やトラブルを経験した人は、訪問販売が六四・七％と多いのですが、通信販売も一・二％と、納品して買っている人が多いです。

**〈通信販売〉**  
通信販売で商品を買った経験のある人は、訪問販売と同様かなり多く、全体の五二・三％あり、不本意ながら買ってしまったという例も少なくないようです。

購入に際しての不満やトラブルは、「ない」と答へた人が三九・二％で、半数以上の順になっています。

ない対象外家庭の介護者など、市民のみまさんが目を向けてくれるようにお願いをこめてあてて、この手記を掲載しました。

「今日の人は明日はわが身である」と思いをはせ、「地域住民の幸せは地域住民の手で」とを合言葉に、介護・相談などが必要だと思われる人がおりましたら、ぜひこの連絡ください。

相談連絡先：衛生部お世話課内線四四七・四七九番

**ボランティア**  
愛の奉仕・ごだま会

社会教育課主催の婦人ゼミナールメンバー中、老人について学習した十五人が、社会の各層に活動をお年寄りのために何か手助けを……「ごだま会」を結成。

「ごだま会」は、明るい社会を目指し、お年寄りの散歩の付き添い、家事手伝い、独居老人の安否の確認、訪問活動などをしています。

初めは会員も、子どもたちが手がかかなくなってきた家庭の主婦が中心でしたが、この話を伝へて運動には参加する人が次第によ

購入商品について、「不満、トラブルを経験した」とは、六四・七％と多いのですが、通信販売も一・二％と、納品して買っている人が多いです。

**〈SF 商法〉**  
催進商法と呼ばれるSF商法の経験がある人は、三・三％にも上ります。これは、一種独特の気分の雰囲気のおかげで、六七・八％の人が冷静に判断し購入しなかつたのだと、購入した人の苦情相談窓口を利用しました。

**国民年金保険料の改定**

昭和五十四年度の国民年金保険料額と納付期限が次のように変更になります。

月額保険料	年間保険料	割引保険料	前納保険料
定額 3,300円	39,600円	960円	38,640円
増額 3,700円	44,400円	1,080円	43,320円

**保険料納付期限**

納付期別	納付期限
前納(年間全期分)	4月28日
第1期(4月～6月分)	6月30日
第2期(7月～9月分)	9月29日
第3期(10月～12月分)	12月31日
第4期(1月～3月分)	2月29日

引越しゴミは自分で処理を

市では、ゴミの減量、適分別収集は日常家庭から正しく、再資源化のために、燃やせるゴミ、燃やせないゴミ、資源ゴミ、粗大ゴミの四種類別に取組んでいます。

引越しの時に出るゴミや、日照大工、庭木の整理など、一時に出る多量のゴミは自分で処理してください。家の新・改装によって出るゴミは請負業者に処理を

お願いしてください。

●引越しゴミは日常出す量程度なら集積所へ出してもやむを得ませんが、近所の人と充分連絡をとり、事業処理を頼んでおいてください。

●自己処理の方法で清掃工場や埋立地へ自分で運搬するが、または市長の許可した業者(一般廃棄物処理業者)に依頼して処理有料してください。

◆詳細：環境第一課

申請資格

●経済的な理由でお子さんが高校に就学させることが困難な保護者の保護者、就学生徒ともに市内に一年以上

**松本清奨学金**  
高校修学資金

**申請書を配付中**

現在四十六人、なかに二人の男性も免状をもち、マッサージ免許をもつておられる方が、やすらぎの男性の一人は、無料でねたきり老人のマッサージ奉仕をされているというお話を伺っています。

市は、今後も関係機関の協力を得て、高齢者や身体障害者、日常生活に支障のある人びとが、やすらぎのある生活を送らせるよう全力をあげて対応する方針です。

申請書は、お年寄りの管理責任者または転居される人達に協同して処理していただくこととなります。事前には市環境第一課へご連絡ください。

お問い合わせ先は、環境第一課へご連絡ください。

お問い合わせ先は、環境第一課へご連絡ください。

**あなたの意見を募集**

**〈市政モニター〉**  
仕事の内容 年4回程度開くモニター会議出席、市政に関する設問への意見提出など  
資格 市内に1年以上住んでいる20歳以上の人。16人  
報酬 年8,000円  
申込方法 市政について簡単な意見を400字原稿用紙2枚以内にまとめ住所、氏名、年齢、職業、電話を明記し、3月31日までに市民相談室へ  
詳細 市民相談室 内線 220番

**〈消費生活モニター〉**  
仕事の内容 年6回程度の研修会出席、アンケート回答、消費生活に関する意見、要望の報告など。  
資格 市内在住の20歳以上の主婦30人。日常の買い物を通じて、消費者の意見を直接行っている人。  
申込方法 市役所(玄関受付、消費生活課)、各支所、出張所にある申込書に記入して3月31日までに消費生活課へ  
詳細 消費生活課 内線 312・357番

**文化ホール常設展**

**水戸街道と松戸・小金宿**

◇会期…4月3日から(月曜休館)  
◇会場…文化ホール  
水戸街道とその宿駅としての松戸、小金とその周辺の村々の営みを資料を通して展示します。  
◇詳細…文化ホール 67-7810番

**国保はりきゆう利用券**  
4月からは新利用券を

国保被保険者を対象に交付している五十三年度利用券は、きゆう利用券の有効期限は、三月三十一日までとなっております。

これから随時交付を受ける人は、新たに五十四年度利用券の交付を受けてください。

新たに次の三施設を追加指定しました。  
ご利用ください。

◇詳細…保険課給付係 内線五四一・五四二番

田中診療院 電話 五三九二〇  
青柳診療院 電話 五三九二〇  
若原診療院 電話 五三九二〇

**4月からの巡回日程**  
おはなしキャラバン

おはなしキャラバンが4月から隔月実施に変わります。開催日は広報まつどと図書館内のお知らせ板でお知らせします。

◇詳細…市立図書館 65-5115番

**4月のおはなしキャラバン日程**

場所	日	時	定員
図書館本館	11日(木)午後3時30分		80人
子どものへ	18日(木)		
子力分館	5日(木)午後3時		
子力分館	6日(金)		150人
五ヶ分分館	12日(木)		全館の定員をもち、会場はまちまちです。
小金分館	13日(金)		
五ヶ分分館	28日(木)		
五ヶ分分館	27日(木)		





編集・発行＝松戸市役所市長公室広報課(66)1111

No. 461 毎月5・20日発行

3月1日現在の市の人口と世帯(常住人口)

■人口 383,329人(+206) {男 193,892(+114) 女 189,437(+92)}
■世帯 119,947世帯(-42) ( )は前月との比です。

ゴミの分別収集 10か月の成果
市民の協力でばく大な節約



市民の分別収集への協力でこのゴミも資源に...

ゴミがよめるのに、清掃カンが燃やせるゴミにまじり現場指導などを行ったの現場を要したのか、だんだん市の方針が市民のみならず理解されるようになり...

この10か月のゴミの減量と資源化は加えること約一万四千トンの削減に成功した。これに昭和五十二年の...

リサイクル活動 76町会に約千十万円還元
「捨てればゴミ、生かせば資源」を言葉に...

知事・県議会議員選挙4月8日

知事・県議会議員選挙が四月八日(日)に行われ、わたしたちの一票は選挙をよくなるための意思表示です...

難病者援護金の支給対象疾患 新たに五疾患を追加

この四月からは、これら五疾患に新たに悪性関節リウマチなど五疾患を追加指定しました。



身体障害者用自動車改造費を助成

身体障害者が自ら運転する改造する場合、必要な経費の補助、補助装置等をの一部を助成します。

身体障害者用自動車改造費を助成
助成対象：重度の下肢、体幹障害者等...

ヤングは全員集合!! さア趣味をふやそう
☆期間・回数... ☆資格... ☆費用... ☆申込み...

Table with columns for date, time, location, and activity details for the youth center.



### 生活のための施設

健康でやすらぎの日々を：

市民の健康を守る。健康幼児医療の充実を図るため、増進センターの運営、乳幼児医療費協賛について、未熟児死亡率の低下等、各方面 児育対策を協議した小児医療センター開設を協議して、今年十月開業を目指して調査年度はさらに向上を目指し、費用を計上しました。当面のみなきがら健康センターの導入や乳幼児保健の中心に掛けることも必要です。市民負担を軽減する新たな健康センターの導入や乳幼児保健の中心に掛けることも必要です。市民負担を軽減する新たな健康センターの導入や乳幼児保健の中心に掛けることも必要です。

### 1歳6か月児をお持ちのママへ

### 健診を受けて元気な子



市では昨年五月から一歳六か月児健診（一般健診・歯科健診）を行っています。この時期は子どもの発育にとって大事な時ですので、できれば全員に受診していただきたいものです。

健診方法、内容などを理解ください。

▲一般健診、歯科健診 対面全員にアンケートを送り、お子さん間の歯垢・歯肉・扁桃腺の健康状態を記入し、返却により早目に問題が解決していただけます。

▲歯科健診、一般健診、対面全員に必要があると思われる人会場に来ていただけます。

▲アンケート記入もれが多い人に対しては二次健診にお呼びします。

▲二次健診対象児は必ずしついで心配していないお母も問題があるのではなく、さんが多いのですが、約八そのうち約二割の人に健診の心配などがありません。

1歳6か月児は、発育上大きな時期です

### 申請を受け付中

### 松本清奨学金・高等学校修学資金

経済的な理由でお子さん高校に就学させることが困難な保護者に奨学金・修学資金を支給します。

現在、申請を受け付中ですので、希望者は四月二十日までに申請してください。

▲申請資格

- 1.保護者および就学生徒が市内に一年以上住居を有していること
- 2.経済的な理由で就学が困難なこと
- 3.成績良好で健康であること
- 4.学校教育法による高等学校に在学していること
- 5.法令その他により、この奨学金・修学資金と類似の学費の給付を受けていないこと
- 6.扶養義務を負っていないこと
- 7.収入証明書（家族の勤務者全員のものを給付所得者は源泉徴収票と給付明細書、自営業者は申告書の控え）
- 8.申請受付場所所

▲申請書配布

お申し込み受付場所 福祉部課課（七階）内線四二二番

### 駅前商店へ出前中

住民票謄抄本など 駅前商店へ出前中

駅前商店へ出前中

1歳6ヶ月児健診実施状況(53年5月~11月)

項目	回数	受診率	受診者数
合計	3656	34.2%	1261
一般健診	3226	31.5%	1117
歯科健診	430	34.7%	144

### 経済基盤の整備

豊かでのよりのある暮らしを：

しかし、大型店、中型店、小売店の相次ぐ出店は、小売業に与える影響は甚大と見られています。市として積極的な対策を講じなければならぬとされています。

市として積極的な対策を講じなければならぬとされています。

### 国民年金保険料の改定

昭和五十四年度国民年金保険料額と納付期限が次のように変更になります。

納付期別	納付期限
前納(年間全期分)	4月28日
第1期(4月~6月分)	6月30日
第2期(7月~9月分)	9月29日
第3期(10月~12月分)	12月31日
第4期(1月~3月分)	2月29日

### 一部機構を改革

一部機構を改革

以上、五年計画の大綱に基づき、今年度実施の大綱については述べましたが、これらを実現するため、初めに実施したいと考えています。

### 監査結果の公表

監査結果の公表

昭和五十四年度定期監査結果の概要を次のとおり公表します。

昭和五十四年度二月二十一日(会計年度)の決算状況(住居課)

▲監査の結果：配当予算の執行状況(共通事項)

▲監査の結果：配当予算の執行状況(住居課)

▲監査の結果：配当予算の執行状況(住居課)



第2次総合5か年計画のスタート 今年度総予算759億円

今年度の市の予算が三月定例会市議会でもま... 景気回復が遅れていること数年の経済情勢... 今年度は第二次総合5か年計画の... 重点施策は三つあわせて明るい生活をめざ... 健康でやすらぎのある生活のために:市民... 夢と希望にあふれた未来のために:教育...

市長の窓



乳児死亡率の低下

官間満寿雄

松戸市が他市に誇れる行政の一つに、母子衛生行政の推進があります。昭和四十年、母子保健法が制定されてから乳児死亡率は漸次低下し、今では、日本は、世界的に見ても低死亡率の国となりましたが、まだ、スクリーンには及ばないと聞いています。 民衆化が進む中で、お産の経験のない若い方々の転入の多い松戸市においては、健康な赤ちゃんを生み、育てるよう、市が力を貸すことは、重要な政策でなければなりません。 「周産期死亡率」という

専門用語がありますが、これは妊娠第八月以後の後期死産と、生後一週間未満の早期死亡を合わせ、生上の大きな指標です。この間には、文化の程度を示すバロメータとさえ言われている程度です。健康増進課長官の昭和四十七年における周産期死亡率を見ますと、全

平均約一九・一割、千葉一八・四割、松戸市一六・八割でしたが、昭和五十二年には全国平均四・一割、千葉一四・一割、松戸市一三・四割であり、数字は松戸市が著実に成果を挙げつづけていることを示しています。 昭和五十一年には、矢切地区で乳児死亡ゼロ、馬橋地区で新生児死亡ゼロを達成することができました。 このことは、県下唯一

保育手当

申請をお忘れなく 一万円の五分分により、所得税額で手当の額が決まります。 手当の支給期間:毎年七月、十月、一月、四月に前三分月分を支給。 提出書類:①保育手当支給申請書②前年度の源泉徴収票③課税証明書④収入印紙控⑤印紙控⑥申請書⑦申請受付料(申請書が二枚ですが、支給は申請月分からは一枚です) 詳細:申請先:福祉事務所内課五二六番

市機構改革

四月二十一日 防災課など四課を新設

- 市民サービスの向上をめざして四月二十一日市役所の一部機構改革を行います。 六実支所開設準備室、防災課など新設 四課と課名変更三課です。

教育委員

倉持實氏 三月定例会市議会で、教育委員会委員五人のうち、任期満了に伴う欠員一人について、倉持氏の推せん議案が同意されました。 教育委員の任期は四年です。 倉持氏は、昭和五十四年に市立第一中学校長を退職されています。 倉持氏に三十九年以上携わった人として活躍が期待されます。

都市計画

変更 八都市計画の種類 都市計画用途地域①松戸市市計画高層地区②松戸市市計画防火域および準防火域③四月三日は①は県知事決定、②④は市決定。 四月六日に市決定しました。 八歳児場所

文化ホール常設展



「近世村落とその成り立ち」 = 農村と宿駅 = 江戸時代の村落の成り立ちと生活を、豊富な資料を使って展示しました。 展示解説書「小金牧と御鹿狩」「水戸街道と松戸・小金宿」の詳しい解説書があります。ご利用ください。 担当...文化ホール管67-7810番

国際児童



きみが主役だ!! 第6回こども祭

5月3日(木)午前10時から松戸運動公園で第6回こども祭を行います。(雨天決行)

Table with 4 columns: 会場(雨天の時), 時間, コーナー, 会場(雨天の時), 時間. Lists various activities like 野球場, 児童館, etc.





●市役所(66)1111 ●常盤平支所(87)2131 ●小金支所(41)5101 ●小金原支所(44)4151  
 根本387-5 常盤平3-30 小金まよしヶ丘3-20-4 小金原6-6-2

# お知らせのページ

## 催し物

### 婦人の教養講座

#### フランス革命期の思想家たち

▷日時…4月24日～7月31日までの毎週火曜日全15回。午後2時～4時  
 ▷会場…戸定館  
 ▷テーマ…ルネッサンス・フランス革命期の思想家たちから一人解放思想の原点を求めて  
 ▷講師…東京YWC A専門学校・藤田和子氏  
 ▷定員…先着40人  
 ▷託児…申込時に申し出てください  
 ▷申込先…4月20日から社会教育課 内線465番で受け付け

### 音楽の広場

▷日時…4月24日(火)午後1時30分～3時30分  
 ▷会場…市民会館音楽堂  
 ▷講師…工藤和崇氏  
 ▷対象…一般市民(参加自由)  
 ▷詳細…社会教育課 内線464番

### 住工混在解消懇談会

住居地域、準工業地域等で工場を営み近所から苦情が出て困っている方々の将来を考えるための懇談会です。  
 ▷日時…4月26日(水)午後1時30分  
 ▷会場…松戸商工会館大ホール  
 ▷申込先…4月25日(水)午前申すまでに松戸商工会館所工課室64-3111番へ

### 文化ホールのギキョリ

■絵の会子供の油絵展…4月20日～22日  
 ■松戸女性洋面教室作品展…4月20日～26日  
 ■第8回野鳥の写真コンクール入選作品展…4月28日～5月9日  
 ■専修大学松戸高校美術部OBサークルSEN「OUTSIDE」展…5月1日～6日

### 女性バスケットボール教室

▷期日…5月9・16・22・30日、6月6・13・20・29日、7月4・11日  
 ▷時間…午後2時～4時  
 ▷会場…運動公園体育館  
 ▷対象…市内在住の18歳以上の女性。50人  
 ▷受講料…無料。ただし会場使用料1回100円  
 ▷申込先…5月6日から市民スポーツセンター窓口で受け付け

### バスケットボール

＝一般練習会＝  
 ▷日時…毎週月曜日午後1時30分～4時、6時～8時30分  
 ▷会場…労働体育館(松飛台)  
 ▷資格…チームでも個人でも自由に参加してください  
 ▷担当…バスケットボール協会  
 ▷詳細…市民スポーツセンター 63-9241番

### 障害者福祉バザー

▷日時…4月29日(日)午前11時～午後1時  
 ▷会場…市民会館  
 ▷目的…収基金は障害者児の教育研究、実践、交流行事の費用に充当します。  
 ▷担当…障害者問題研究会松戸サークル・金田 64-5055番、松戸市情緒障害児者親の会・上田 43-5127番

### あやめ祭 ダンスパーティー

▷日時…4月28日(土)午後6時30分～8時45分  
 ▷会場…常盤平市民センター  
 ▷会費…700円  
 ▷申込先…松戸生輝クラブ・向後 65-7032番

### フォークダンス初心者講習会

▷期間…4月24日～6月26日間の毎週火曜日午後6時30分～8時30分  
 ▷会場…矢切公民館  
 ▷対象…一般市民どなたでも  
 ▷費用…500円  
 ▷申込先…矢切フォークダンス同好会・望月 65-7122番

### 社交ダンス 初心者講習会

▷日時…4月25日～7月4日までの毎週水曜日午後6時30分～8時30分  
 ▷会場…五香市民センターホール  
 ▷対象と定員…40歳以上の男女各20人(先着順)  
 ▷講師…深町一夫氏(日本レクリエーション協会上級指導者)  
 ▷費用…1,200円  
 ▷申込先…4月23日から社会教育課 内線465番で電話受け付け

### 各流派 舞踊研究発表会

▷日時…4月22日(日)午前10時  
 ▷会場…市民会館大ホール  
 ▷入場…無料  
 ▷詳細…松戸会上・田中 41-7283番

## スポーツ

### 春季市民 ソフトボール大会

▷期日…5月6日、13日、20日、27日  
 ▷会場…小金中学校ほか  
 ▷参加費…1チーム4000円  
 ▷代表者会議…4月28日(土)午後4時から運動公園会議室  
 ▷詳細…市民スポーツセンター 63-9241番

### 市民スポーツセンター

5月1日は振替休館日  
 市民スポーツセンターは5月1日(火)が振り替え休日のため休館します。6月分の体育施設申請受け付けは、2日(水)に変更します。

### 5月1日～7日

### 憲法週間

### 愛鳥週間になんで?

#### 野鳥と自然保護映画会

▷日時…4月28日(土)午後2時～3時30分  
 ▷会場…文化ホール  
 ▷内容…映画「歌米の野鳥保護」「日本の野鳥」、スライド「きみもなろう緑のレンジャー」  
 ▷詳細…公園緑地課 内線291番  
 ツバメ繁殖調査にご協力を  
 ツバメの繁殖調査を行っています。ご近所でツバメの巣を見つけたら公園緑地課小島を呼ば係内線291番へご連絡を



### 赤十字募金にご協力を

赤十字社員増強・社会奉仕運動が5月1日～6月30日まで行われます。今年度の目標額は1626万円です。近所中に赤十字の奉仕者が戸別訪問し社費や寄付金の募集をお願いいたしますので、よろしくご協力ください。  
 ▷担当…援護課社会係内線423番

### ネズミ講は禁止に

5月11日からネズミ講(無償連講)は禁止になります。寄付募集などと呼ばれ、ネズミ講まがいの行為が見かけられます。勧誘されたらトラブルになる前に消費生活課(内線312番)までお問い合わせください。  
 新1年生に「交通安全」の寄贈  
 小学校入学の1年生全員8,718人に、交通安全の願いをこめた黄色い帽子、フッポンが欲の団体から贈られました。  
 ◇黄色い帽子…黄色い帽子の会、明るい社会づくり松戸地区推進委員会◇黄色いフッポン…富士銀行松戸支店、安田火災海上保険松戸営業所、安田生命保険相互会社松戸分室、安田信託銀行松戸支店

### 4月は河川美化月間

川をきれいに

### 成人検診

＝保健所だより＝  
 <水質検査受けの変更>  
 水質検査は5月から毎週木曜日午前9時30分～10時30分に変更します。  
 <家庭看護教室>  
 ◇日程…①5月11日老化を防ぐために②5月18日家庭でできる救急看護③5月25日老人の栄養食事  
 時間…午後1時～3時◇対象…家族に病人やお年寄りをお持ちの人、家庭看護に関心ある人◇申込み…5月4日までにハガキに氏名、年齢住所、電話番号を記入し、松戸保健所指導課看護教室へ(小根7番61-2111内線253番)  
 ＝郵便局だより＝  
 <青い鳥はがき>  
 身体障害者福祉運動にちなむ「青い鳥はがき」を重度の身体障害者(1級、2級)で4月1日現在6歳以上の人に5月31日まで1人20枚差し上げます。  
 身体障害者手帳を所持するうえ郵便局へ申し出てください。申し出用紙は郵便局、福祉事務所に備えてあります。 市内各郵便局

### 成人検診

▷検診内容…検尿、血圧測定、血液検査(貧血、コレステロール)胸部レントゲン。医師が必要と認めた人には、心電図検査、眼底検査のできる無料券を発行。  
 ▷対象者…35歳～64歳(ただし胸部レントゲン検査は、妊婦を除く15歳以上の人ならどなたでも受けられます)  
 ▷今後の予定…各地で実施。そのつど広報でお知らせします。  
 ▷申込み…受診希望日に直接会場へおいでください。  
 ▷詳細…健康管理課 内線 415 番

### 水質検査

申込先 松戸市環境課 608-3765(衛生係内)

### <松戸市美術展覧会に出品を>

◆搬入…6月9日13時～7時に文化ホールへ◆種目…日本画、洋画は6号～50号以内、彫塑は等身大以内1人1点◆出品手数料…1000円◆詳細…社会教育課 内線464番  
 <水道ポスター・作文>  
 ◆テーマ…水の有効利用・水道への理解を深めるもの◆規格…①ポスター…B3版、標題文を入れ、表面に学校名、学年、住所、氏名を記入◆作文…400字詰原簿用紙10枚以内◆応募資格…千葉県内居住者◆締切り…4月28日◆送り先…千葉県水道局企画室(〒280千葉市長洲1-9-1) 0472-23-4500番  
 <電気工事士試験>  
 ◆願書用紙の交付…商工課で4月21日～5月8日まで◆願書受付先…5月9日～11日まで県庁6階会議室◆詳細…内線517番  
 <技能検定(前期)>  
 ◆職種…造園、鉄工、塗装等46職種◆申請受け…5月1日～11日まで職業能力開発協会(千葉市千葉港4番3号)◆詳細…市商工課労働係 内線351番  
 <職業訓練指導員講習受講者>  
 ◆受講資格…①1級技能検定に合格した人②実務経験15年以上の人◆講習時間…1日8時間(6日間)◆申込先…4月30日までに商工課労働係 内線351番

### 千葉県最低賃金かわる

日給2539円(時給318円)に  
 県内で働いている全労働者に適用される最低賃金は日給2539円(時給318円)に改正されました。この最低賃金は「パートタイム」「アルバイト」「臨時」などを含めたあらゆる労働者に適用され、事業主はこれより低い賃金でやとうことはできません。この他、職種によっては、これよりも高い最低賃金が決定されていますので詳しくは下記にお問い合わせください。  
 ◇柏労働基準監督署 0471-63-0245番  
 4月は河川美化月間  
 川をきれいに

### 成人検診

期日	受付時間	会場
4/20	午後1時30分～2時	市民センター
4/23	午後1時30分～2時	運動公園体育館
4/25	午後9時30分～11時	松戸市民会館
4/28	午後9時30分～11時	常盤平市民センター
5/1	午後1時30分～3時	松戸市民センター
5/11	午後1時30分～3時	松戸市民センター
5/17	午後1時30分～3時	松戸市民センター

### 成人検診

▷検診内容…検尿、血圧測定、血液検査(貧血、コレステロール)胸部レントゲン。医師が必要と認めた人には、心電図検査、眼底検査のできる無料券を発行。  
 ▷対象者…35歳～64歳(ただし胸部レントゲン検査は、妊婦を除く15歳以上の人ならどなたでも受けられます)  
 ▷今後の予定…各地で実施。そのつど広報でお知らせします。  
 ▷申込み…受診希望日に直接会場へおいでください。  
 ▷詳細…健康管理課 内線 415 番

### 水質検査

申込先 松戸市環境課 608-3765(衛生係内)

## 募集

### <墨連会員>

◆練習日…毎月第1・3金曜日午後6時30分～8時30分◆会場…馬橋市民センター◆内容…青年対象の初心者向き書道サークル◆連絡先…木村 43-0198番

### <松戸ホトトギス会併合会>

◆日時…4月22日午後1時～5時◆会場…戸定館◆詳細…飯田よし江 41-4328番

### <みのり台混声合唱団員>

◆練習日…毎週金曜日午後7時～9時◆会場…松戸市民センター◆連絡先…木野本玲子 67-6359番 ◆練習日と会場…毎週金曜日①明市民センター午前9時30分～午後0時30分②矢切公民館午後1時30分～4時◆連絡先…湯本恵子 62-1843番

### <松戸女声合唱団員>

◆練習日…毎週火曜日午前10時～正午◆会場…松戸市民センター◆連絡先…田島 64-8465番  
 <松戸リトルリーグ>  
 ◆対象…リトルリーグ・小学1年～5年、シニア・中学1年～3年◆申込先…松戸リトルリーグ野球協会・三井田順彦 86-6260番

### 春の大そうじ

4月23日	月	二ッ木第1-第2
24日	火	大金平1丁目～5丁目
25日	水	小金原1丁目・4丁目
26日	木	小金原2丁目・3丁目・5丁目
27日	金	小金原6丁目～8丁目
28日	土	小金原9丁目
5月1日	火	日暮第1-第2、八柱造成地区自治会
2日	水	千駄郷
4日	金	千駄郷寒菜、新山、八景台
7日	月	金ヶ作
8日	火	金ヶ作、金ヶ作佐野

## 保健衛生

### 食生活教室

#### ピクニック弁当

▷期日と会場…5月4日=小金原市民センター、5月8日=馬橋市民センター  
 ▷時間…午前10時～午後1時  
 ▷内容…ピクニック弁当(話と調理実習)  
 ▷定員…先着順30人  
 ▷材料費…400円  
 ▷申込先…健康管理課 内線412  
 腎炎ネフローゼを守る会  
 =第8回全国大会=  
 ▷日時…5月12日(土) 正午～5時  
 ▷会場…千葉市民会館小ホール  
 ▷演題…「慢性腎疾患患児・生徒のリハビリテーションと社会復帰」  
 ▷講師…北里大学医学部助教、酒井 氏  
 ▷連絡先…青海美津江 0472-32-1528番

### 休日医療体制

◆緊急在宅当直医…午前9時～午後5時 66-0010番  
 ◆歯科診療所…午前9時～正午 衛生会館内 68-3553番  
 ◆夜間急病診療所…午後8時～11時 衛生会館内 68-3766番

# 交通事故・自分だけは安全?

## 再び増加の傾向に

昨年一年間、市内で発生した交通事故の統計がまとまりました。一時減少傾向を見せていた交通事故による死傷者は、昭和五十三年に千二百五十八人とこの数年で第一位。再び増加のイヤな傾向があらわれ始めています。新学期にはいり、こどもの交通事故が増える季節です。運転者、歩行者とも十分に気をつけましょう。

昨年の交通事故で最も目立ったのは、松戸新田や緑台地区の市道で、こどもや婦人の自転車事故が増えたことです。運転者の交通違反で多いのは、わき見運転、飲酒運転で事故をおこし

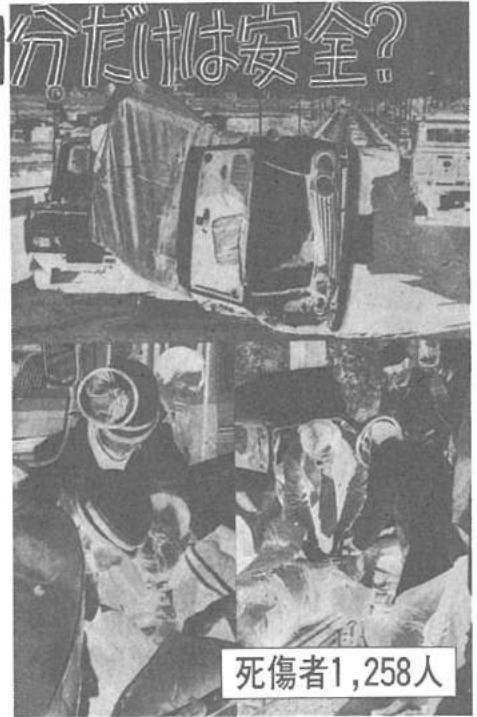

死傷者1,258人

悲惨な事故を防ぐため、お互いに交通ルールを守りましょう

### 住宅建設資金利子補給制度が緩和

#### 県内二年以上居住の市民も対象

自宅を建築するため住宅金融公庫の貸付を受け、○利子補給を受けられる建物の住宅金融公庫の一般に定める金融機関から融資を受ける住宅に、対象となる住宅に補給を行っています。今年度から貸付条件を緩和し、市民の持ち家促進を図ることになりました。

△改正要旨  
○県内に二年以上居住している市民にまで対象を広げました。(ただし利子補給

新築	90㎡以上(老人同居特別増)	300万円
	80㎡以上	250万円
	70㎡～80㎡	220万円
	60㎡～70㎡	190万円
	50㎡～60㎡	160万円
	40㎡～50㎡	130万円
築	30㎡～40㎡	100万円
増	40㎡以上	100万円
改	30㎡～40㎡	90万円
築	20㎡～30㎡	80万円

※新築:30㎡～120㎡、増・改築:40㎡～150㎡の家賃が該当します。

### 交通事故統計(5月)

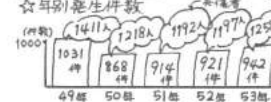

☆年別発生件数 (千件)

1953	1411	1218	1192	1197	1252
49年	50年	51年	52年	53年	

☆車と人の事故 232件

☆車と車の事故 480件

☆車と自転車の事故 213件

☆車の単独事故 17件

運転者の交通違反

- ①わき見運転 304件
- ②交差点の横断 42件
- ③酒酔い運転 49件
- ④一時停止違反 37件
- ⑤速度違反 40件
- ⑥信号無視 25件

た人は四十二人。昨年十二月から法改正された。春の交通安全運動が五月十一日から二十日まで全国的に展開されます。重点目標は、歩行者、自転車利用者の事故防止。オートバイの事故防止。安全運転の励行とシートベルトの着用です。交通事故はちよとした不注意で発生しています。一方、整備不良自転車による事故も増えています。

### 春の全国交通安全運動

#### 自転車事故を防ごう

5月11日～21日

自転車の安全運転は非常に困難な重くなっています。「飲んだら乗らない」「乗らぬら飲まない」を合言葉。最も多いのがわき見運転。にお互いに注意しあい、飲酒三百四十四件で事故全体の三二・二%を占めました。

ゆとりある運転を。車による交通事故原因で、最も多いのがわき見運転。にお互いに注意しあい、飲酒三百四十四件で事故全体の三二・二%を占めました。

道路交通法では、自転車の整備基準として、完全なブレーキを備えていることが義務づけられており、違反するとならば、罰金以下の罰金となります。

また、罰金はありませんが、尾燈や反射器を付けることが義務づけられています。

自転車商業組合が無料安全点検を実施。自転車事故を防止するため、松戸自転車商業組合では無料安全点検を次の各会場で行います。

▼日時…五月十五日、午後一時～四時

▼会場…伊勢丹前広場、常盤平交差点、元山駅前、小金原中央商店街、栄町マルエツ前

### 私道舗装をお手伝い

#### 市が工事費の半額負担

市では、私道の舗装に、おむね五種以上の住居が隣接し、工事に支障となる物件がない私道として、申請者(私道所有者)の申請に基づき、一八百四十九平方メートルの私道舗装の権利を委任された人。今年も五月七日から六月二十日まで、私道舗装の申請、平面図、私道の全権利の申請を受け付けます。

申請書に、登記簿謄本を添付し、申請者の署名捺印、委任状、登記簿謄本の写しを提出してください。

申請期間は、五月七日～六月二十日まで。

お問い合わせは、土木部管理課庶務係(内線三三三番)

### 施設や文化財を見学しませんか!

〈個人参加 市政見学会〉  
▶期日…5月30日、6月20日 (雨天決行)  
▶コース…市役所(午前9時集合)～総合福祉会館・健康増進センター～清掃工場～小金原市民センター(昼食)～運動公園～消防本部～文化ホール(午後3時頃解散)  
▶定員…1回20人。  
▶費用…無料  
▶申込先…5月7日から広報課(内線561番)で電話受け付け。

〈史跡めぐり〉  
▶期日…5月18日～7月の毎週金曜日  
▶集合場所…文化ホール  
▶集合時間…午後1時  
▶定員…各回18人  
▶コース…西蓮寺、万壽寺、本土寺ほか  
▶参加費…無料  
▶申込方法…5月10日から電話受け付け。個人、グループでも参加できます。定員になり次第締切  
▶申込先…社会教育課(内線464)

### ＝出品準備を＝

#### 市美術展覧会

◆会期…6月12日(火)～24日(日) 午後3時まで  
◆会場…文化ホール(伊勢丹となり松戸ビル4階)  
◆出品規定  
◆作品搬入…6月9日(土)午後3時～7時までに文化ホール(時間厳守)  
◆種目…日本画、洋画は6号～50号以内、彫塑は等身大以内とし1人1点  
◆出品手数料…1000円  
◆詳細…社会教育課(内線464)まで

### ＝出会いはその本から＝

会場 常盤平市民センター  
期日 5月12日～13日

日	時	書名	著者
12日	10:00	『新編 徳川幕府』	山岡荘八
12日	13:00	『徳川幕府』	山岡荘八
12日	16:00	『徳川幕府』	山岡荘八
13日	10:00	『徳川幕府』	山岡荘八
13日	13:00	『徳川幕府』	山岡荘八
13日	16:00	『徳川幕府』	山岡荘八

#### 図書館記念日行事

展示会やお話しキャラバン

〈講演会〉  
◆日時…5月13日午後1時30分～3時30分  
◆会場…常盤平市民センターホール  
◆テーマ…時の話題  
◆講師…NHK解説委員・内藤茂氏  
◆詳細…市立図書館(内線5115番)

市民と市を結ぶパイ役、市政協力委員の昭和五十四年度  
 委嘱式を四月二十八日に行いました。  
 今年度は三回を増員し、三百六十六人（未定十二人）を委嘱し  
 ました。  
 市政協力委員の職務は、市政お知らせの周知徹底に關す  
 ること、世論の取次に関すること、など、市民生活の向上、  
 市政の発展に大切な役割をはたすものです。  
 今年もよろしくお願いいたします。  
 （敬称略）

### 永年協力委員に感謝状

委嘱式の上、市長は、委員として永年に  
 わたり地誌発展に功績のあった次に感謝  
 状を贈りました。  
 ①引続き五年以上委員を勤めている人（本  
 文大字）

- ②委員を三年以上勤め今春辞任した次の人  
 宮前町②：河合金市②松戸山下②山本信②  
 松戸茂②古②崎本田②鈴木進②柴野町②  
 京本三郎②同②：鶴根岩男②紙敷中内藤浦  
 湯浅三郎②河原塚②：湯浅敏雄②千駄地來  
 葉②安藤新作②常平岡地②森山幸造②同②  
 ③細四郎②小金原事業所②：大久保巧

### 〔本庁地区〕

日向山下①：関員①②③④  
 平島①：山田武次②晴晴川②  
 岸①：青木源内①本町①：関口①：相川勲②同②  
 鹿次①：大久保修次②③④⑤⑥⑦⑧⑨⑩⑪⑫⑬⑭⑮⑯⑰⑱⑲⑳㉑㉒㉓㉔㉕㉖㉗㉘㉙㉚㉛㉜㉝㉞㉟㊱㊲㊳㊴㊵㊶㊷㊸㊹㊺㊻㊼㊽㊾㊿



8月中旬には入居できる予定

## 幸田第二市営住宅

### 入居者募集

▽場所：幸田土地区画整理  
 事業地内（北小金駅から  
 徒歩約二十五分）  
 △戸数：第一種市営住宅  
 （一般3DK）百二十一戸、  
 母子世帯向け3DK）四  
 戸、身障者世帯向け2L  
 D K）二戸  
 △第二種市営住宅（一般3  
 DK）二十一戸、母子世  
 帯向け3DK）五戸、身  
 障者世帯向け2LDK）四  
 戸

▽間取り：3DK）六畳三  
 間、洋室、台所、浴室、  
 トイレ、2LDK）六畳  
 二間、リビングダイニン  
 グキッチン、浴室、トイ  
 レ

▽申込資格：①市内に昭和  
 五十三年五月十九日以前  
 に住民登録を有する居  
 住している人  
 ②市内外居住者で市内の同  
 一事業所に五十三年五月  
 十九日以前から勤務して  
 いる人

③現在同居または同居  
 しようとする親族（婚約  
 者を含む）がある人  
 ④母子世帯向け）満二十  
 歳未満の子を扶養してい  
 る配偶者のない女性で、  
 福祉事務所から証明書を  
 発行される人  
 ⑤身障者向け世帯）身体  
 障害者福祉法施行規則に  
 よる四級以上および婚姻  
 法の第一級に該当し、  
 それぞれの手帳を所持し  
 ている世帯員で、車イス  
 の使用者がいること  
 五番へ

⑥年間総収入が基準に該  
 当していること（四月二  
 十日参照）  
 ⑦概算家賃：第一種住宅）  
 一級二万七千二百円、母  
 子世帯）身障者向け二万  
 三千三百円  
 第二種住宅）一級一万  
 九千三百円、母子世帯向  
 け）身障者世帯向け一万  
 六千円  
 ※入居時の家賃を軽減す  
 るため傾斜家賃を採用し  
 ている。概算家賃は五十四年  
 度の額です。

種別	5/1	6/1	7/1	8/1	9/1	10/1	11/1	12/1	5/1
市営民権税	1期	1期	1期	1期	1期	1期	1期	1期	1期
市営民権税	1期	1期	1期	1期	1期	1期	1期	1期	1期
固定資産税	1期	1期	1期	1期	1期	1期	1期	1期	1期
都市計画税	1期	1期	1期	1期	1期	1期	1期	1期	1期
町自動車税	1期	1期	1期	1期	1期	1期	1期	1期	1期
国民健康保険税	1期	1期	1期	1期	1期	1期	1期	1期	1期

市税納期限一覧  
 納期限内納税にご協  
 力ください。

# 市政協力委員を委嘱

## 活躍が期待される三百六十六人

市長は、委員として永年にわたり地誌発展に功績のあった次に感謝状を贈りました。

委員を三年以上勤め今春辞任した次の人  
 宮前町②：河合金市②松戸山下②山本信②  
 松戸茂②古②崎本田②鈴木進②柴野町②  
 京本三郎②同②：鶴根岩男②紙敷中内藤浦  
 湯浅三郎②河原塚②：湯浅敏雄②千駄地來  
 葉②安藤新作②常平岡地②森山幸造②同②  
 ③細四郎②小金原事業所②：大久保巧

市長は、委員として永年にわたり地誌発展に功績のあった次に感謝状を贈りました。

委員を三年以上勤め今春辞任した次の人  
 宮前町②：河合金市②松戸山下②山本信②  
 松戸茂②古②崎本田②鈴木進②柴野町②  
 京本三郎②同②：鶴根岩男②紙敷中内藤浦  
 湯浅三郎②河原塚②：湯浅敏雄②千駄地來  
 葉②安藤新作②常平岡地②森山幸造②同②  
 ③細四郎②小金原事業所②：大久保巧

市長は、委員として永年にわたり地誌発展に功績のあった次に感謝状を贈りました。

委員を三年以上勤め今春辞任した次の人  
 宮前町②：河合金市②松戸山下②山本信②  
 松戸茂②古②崎本田②鈴木進②柴野町②  
 京本三郎②同②：鶴根岩男②紙敷中内藤浦  
 湯浅三郎②河原塚②：湯浅敏雄②千駄地來  
 葉②安藤新作②常平岡地②森山幸造②同②  
 ③細四郎②小金原事業所②：大久保巧

## あなたの健康

22

## 鼻や耳を大切に

鼻は、エアコンディショナーの役割を果たしています。睡眠中でもその重要な働きを続けています。

鼻には、色々の匂いをかき分ける仕事があります。鼻の機能を低下して肺に送り込む仕事です。つまり、吸気の際に湿度を調節し、その中のゴミや病原体、細菌等を鼻毛、粘膜に吸着させて鼻の匂気は、比較的汚染された空気の中で長く生活したり、いわゆる「かせ」をひいた時などに、鼻の機能が低下して鼻およびこれを連絡する中耳や咽頭、気管支等まで炎症がおよび大変苦しむこととなります。

鼻の匂気は、比較的汚染された空気の中で長く生活したり、いわゆる「かせ」をひいた時などに、鼻の機能が低下して鼻およびこれを連絡する中耳や咽頭、気管支等まで炎症がおよび大変苦しむこととなります。

鼻の匂気は、比較的汚染された空気の中で長く生活したり、いわゆる「かせ」をひいた時などに、鼻の機能が低下して鼻およびこれを連絡する中耳や咽頭、気管支等まで炎症がおよび大変苦しむこととなります。

# さわやか5月 思いきり汗を流そう

## 健康増進センターで体カづくり



さわやかな五月、身体を動かすにはもってこいの季節です。健康増進センターにいらしゃいませんか？

個人の適正にあわせて体力づくりをご指導します。

健康増進センターでは、先ずは充分に動いていますか？

なたの健康づくりのお手伝い、心臓は新鮮な血液を送り出しているでしょうか？

からだの細胞は、たくましく生きていますか？

からだの細胞は、たくましく生きていますか？

健康増進センターでは、先ずは充分に動いていますか？

なたの健康づくりのお手伝い、心臓は新鮮な血液を送り出しているでしょうか？

からだの細胞は、たくましく生きていますか？

からだの細胞は、たくましく生きていますか？

### 図書館の本

#### 大切に読もう

図書館の本を読んでいる、時々文章の書きぶり、線を引いたり、自分の感想を書いたり、自分があることを書いておきます。

これは非常によいことだと思います。

大勢の人が読む公共の本ですから、

時には、髪の毛がはさまったり、食べ物のかすがはさまっていたり本当にびびります。

公共のものには、エチケットを守って大切に取

### 市民の声

扱いたいものと思います。図書館も、本の扱いについて、公衆道徳を守りようPRしてほしいと思

山崎南町 水口弘子 (お答え)

いつも図書館をご利用いただきありがとうございます。ご指摘のとおり、書き込み等の本を館内に掲示して本を大切に取扱うよう

また、切り抜き、書き込み等の本を館内に掲示して本を大切に取扱うよう

### 特別養護 ねたきり老人一時預り

#### 短期入所をお手伝い

ねたきりのお年寄りのいる家庭で介護者が一時不在となる間、市が委託した特別養護老人ホームに短期入所を希望する人は、次の要領で申し込みください。

▽入所対象者：市内に居住し、住民登録している六十五歳以上で、おおよそ六か月以上ねたきり状態(ただし、生計中心者の場合は無料)

▽入所期間：七日間以内

▽費用：入所一日当たり千円(ただし、生計中心者の場合は無料)

▽入所施設：特別養護老人ホーム「留置」(柏市)

おたきりのお年寄りのいる家庭で介護者が一時不在となる間、市が委託した特別養護老人ホームに短期入所を希望する人は、次の要領で申し込みください。

▽入所対象者：市内に居住し、住民登録している六十五歳以上で、おおよそ六か月以上ねたきり状態(ただし、生計中心者の場合は無料)

▽入所期間：七日間以内

▽費用：入所一日当たり千円(ただし、生計中心者の場合は無料)

▽入所施設：特別養護老人ホーム「留置」(柏市)

### 火災に注意して

あちこちで結草やゴミの自家処理のため、火災原因では、たき火の飛び火や不始末によるものが、市内で二位と風があるのに燃やっています。火の粉が上がって

火災に注意して

あちこちで結草やゴミの自家処理のため、火災原因では、たき火の飛び火や不始末によるものが、市内で二位と風があるのに燃やっています。火の粉が上がって

来所者の体力区分表

体力区分	30歳代		40歳代	
	男%	女%	男%	女%
大変すぐれている	0	5.4	4.0	6.4
普通	9.6	23.6	4.0	27.6
やや劣る	55.8	51.5	56.0	43.8
劣る	34.6	18.1	36.0	21.7
非常に劣る	0	1.5	0	0.5

### 敬老おこづかい

#### 69歳以上の人は申請を

毎年九月に支給している敬老おこづかいの申請を受け付けています。

申請者は早めに申請してください。

▽該当者：昭和五十四年四月一日現在本市に居住し、住民登録している満六十九歳以上の市民

▽申請先：ながいき課、申請先：ながいき課、申請先：ながいき課

### 赤十字にあなたの善意を

#### 社資募集運動にご協力

赤十字社員増強、社資募集運動が五月一日から六月三十日まで二か月間、全国的に実施されています。

日本赤十字社は、みなさんの協力を得て、国際的な救護活動のほか、国内では血液事業、災害救護活動、家庭看護や救急隊などの講習、看護婦の養成など多くの活動を行っています。

みなさんの協力をお願いいたします。

▽申請先：ながいき課、申請先：ながいき課、申請先：ながいき課

### 心身障害児(者)と付添人に

#### 交通費を支給

心身障害児(者)並びに付添人が福祉施設や学校などに通うための交通費を支給いたします。

▽支給額：障害者：通学などのため支払った交通費の全額、付添人：通学などのため支払った交通費の五割相当額

▽支給期日：七月、十月、一月、四月に三か月分ずつ

▽申請先：五月三十一日まで、四月八番

### 敬老祝品の支給方法を変更

敬老祝品は、今まで市政治委員を通じて支給していましたが今年度分からは敬老おこづかいの支給にあわせて同時支給することになりました。

▽詳細：福祉部ながいき課、申請先：ながいき課

### 都市再開発 スライドが完成

#### 無料で貸し出します

都市再開発事業に成功した宝塚など七市のカラー写真やイラストによる解説など九十六コマで、脚本から撮影、ナレーションまですべて職員が協力して作りあげました。

希望者には写真集、テープレコーダー、スクリーンなども無料でお貸しします。

詳細は都市整備課内線四八〇番へ。

### 心身障害児(者)と付添人に

#### 交通費を支給

心身障害児(者)並びに付添人が福祉施設や学校などに通うための交通費を支給いたします。

▽支給額：障害者：通学などのため支払った交通費の全額、付添人：通学などのため支払った交通費の五割相当額

▽支給期日：七月、十月、一月、四月に三か月分ずつ

▽申請先：五月三十一日まで、四月八番

### 順調なすべり出し

#### 馬橋駅東口の禁煙道路

さる3月11日、馬橋駅東口一帯に禁煙道路が誕生しました。

これは、馬橋消防署管内の町会、商店街の協力でタバコによる火災を防ぎ、街の美化を図るため生まれたものです。

市民のみみなさんご協力で順調な成果を収めています。

### 軽井沢 野鳥観察会

◆日時…6月2日(土)午後1時市役所地下玄関前集合～3日午後6時市役所玄関前解散

◆行先…軽井沢(白糸の滝ほか)

◆宿泊…軽井沢林間学園(無料)

◆対象…5歳以上、先着80人

◆費用…おとも4500円、こども2500円(バス代)

◆用意するもの…弁当2食分(夕食・朝食)、観察用具、筆記用具

◆申込方法…5月16日までに参加費用を添えて直接公園緑地課へ

◆詳細…公園緑地課 内線291番

### 四人の行政相談委員を委嘱

国や県の仕事に対する意見・希望・不満などをお聞きし、その解決をはかるために「行政相談委員制度」があります。

この相談業務は国で行うもので、松戸市は次の四氏が行政管理局長官から委嘱されました。

行政について不満や意見などありましたらどしどし相談ください。

相談の申し出しは、口頭・電話・手紙などいずれの方法でも受け付けます。

◎佐藤豊氏 上本郷二三八 一〇六〇一九〇三〇番

◎中山恵宏氏 松戸一三八 六〇六二 二二〇五五番

◎林克忠氏 三ツ木五七 四一〇一〇八〇番

◎山室一雄氏 高塚新田一六一 一六一二九〇一五三番

市役所相談コーナーでの相談日は毎月第二、四、月曜日(午前十時～午後三時)

●市役所(66)1111 ●常盤平支所(87)2131 ●小金支所(41)5101 ●小金原支所(44)4151  
 根本387-5 常盤平 3-30 小金きよしヶ丘3-20-4 小金原 6-6-2

# お知らせのへし

## 母子・寡婦家庭対象に 手芸編物教室

▷期日…5月13日～6月24日の毎週日曜日  
 ▷時間…午前9時30分～午後4時30分  
 ▷会場…総合福祉会館内母子福祉センター  
 ▷内容…編物(手編、絹織製品等)  
 ▷講師…伊藤初枝氏  
 ▷受講料…無料(材料費は実費)  
 ▷持参するもの…3号または4号絹針、手持毛糸100gくらい、筆記具、物差し  
 ▷申込先…5月10日までに総合福祉会館内母子福祉センター☎68-1241内線27番へ

## 文化ホールギギ5リ

■松戸市書道連盟書道展…5月10日～13日  
 ■松戸馬橋書道会会員展…5月15日～20日

## 硬式庭球シングルス選手権 兼県体出場選手選考会

▷日時と種目…5月19日(正午)～一般女子。5月20日(午前9時)～一般男子。ジュニア男女  
 ▷会場…栗ヶ沢公園庭球場  
 ▷申込資格…市内在住者。ジュニア男女は高校1年生まで。一般男女は4月に開催したB級大会のブロックベスト4、前年度大会ベスト16。協会推薦者若干名。  
 ▷参加料…一般男女・社年1000円。ジュニア500円。当日会場で。  
 ▷申込方法…5月11日までに種目明記し、ハガキで松戸庭球協会・天野他(常盤平1-24-4)へ

## 家庭婦人卓球大会

▷日時…5月15日(火)午前9時から  
 ▷会場…運動公園体育館  
 ▷種目…団体戦(シングルス4組ダブルス1組)ブロック別リーグ戦  
 ▷参加資格…市内家庭婦人で構成したチーム  
 ▷参加費…1チーム1000円  
 ▷代表者会議…5月10日(木)午前10時から運動公園武道館会議室  
 ▷申込先…5月9日までに市民スポーツセンター窓口へ。☎63-9241番

## 春季市民スポーツ教室

▷会場…運動公園  
 ▷参加費…無料(ただし会場使用料としておとな1回100円、子ども50円)  
 ▷参加資格…市内在住者。幼児を連れての参加はできません。

種目	期 間	曜 日	時 間	対 象	定 員
剣 道	5月19日～7月21日	毎土曜日	午後2時～4時	小学生以上の男女	100人
ソフトボール	5月15日～6月19日	毎火・金曜日	午前10時～正午	家庭婦人	100人
健康体操	5月16日～6月15日	毎火・金曜日	午前10時～正午	家庭婦人	30人
卓 球	5月17日～6月19日	毎火・木曜日	午後1時～3時	家庭婦人	50人

## 催し物

### おはなしキャラバン - 5月の日程 -

期 日	会 場	時 間
5月9日(木)	図書館本館	午後2時30分～4時
10日(金)	図書館本館	午後2時～4時
11日(土)	小金図書館	午後2時～4時
12日(日)	常盤平図書館	午後2時30分～4時 ・2949号・3949号
15日(水)	図書館本館	午後2時30分～4時
25日(土)	第14書庫	午後2時～4時

▷対象…小学校3年生以下  
 ▷詳細…市立図書館☎65-5115番

## 経営講演会

▷日時…5月18日(日)午後2時～4時  
 ▷会場…松戸商工会館  
 ▷演題と講師…「一般消費税をめぐる諸問題」日本大学教授・名東孝二氏  
 ▷受講料…無料  
 ▷申込先…松戸商工会館☎64-3111番

## 松戸史談会 5月例会

▷日時…5月6日(日)午後1時  
 ▷会場…文化ホール  
 ▷演題と講師…近代日本の歩んだ道と松戸＝山中武雄氏、浅野明氏  
 ▷会費…1人200円(どなたでも)  
 ▷詳細…史談会・青木☎62-2702

## 手品教室

▷日時…5月13日(日)午後1時～4時  
 ▷会場…松戸市民会館  
 ▷資格…初心者対象小学6年以上  
 ▷教材費…1000円  
 ▷申込先…松戸商工会・岩田☎62-2715番

## 日本舞踊合同発表会

▷日時…5月6日(日)開演午前10時～午後3時30分  
 ▷会場…市民会館ながいき室  
 ▷入場…どなたでも無料です。  
 ▷連絡先…松戸民会上会☎41-7283

## ソフトボール 審判員 (第3種)認定会

▷日時…5月20日(日)午前8時30分  
 ▷会場…運動公園武道館会議室  
 ▷内容…午前＝ルール解説および筆記テスト、午後＝実技テスト  
 ▷受験料…1500円(ルールブック)  
 ▷持参品…筆記用具および運動のできる服装  
 ▷資格…18歳以上の人。60人。  
 ▷申込先…5月13日までに市民スポーツセンター☎63-9241番

## 市民春季弓道大会

▷日時…5月20日(日)午後1時  
 ▷会場…運動公園体育館弓道場  
 ▷資格…市内在住者  
 ▷村換…8月4つ欠2回  
 ▷参加費…500円  
 ▷申込先…開始20分前までに当日会場へ直接

## 春季バドミントン大会

▷日時…5月20日(日)午前9時～午後4時30分  
 ▷会場…運動公園体育館  
 ▷種目…一般の部＝男子、女子ダブルス。中学生の部＝男子女子ダブルス  
 ▷参加料…一人につき一般＝500円、中学生＝200円、当日会場で  
 ▷申込先…5月16日までにハガキでバドミントン協会・木多見光男(早賀209-49)へ

## 千葉県柏児童相談所

電話相談室の利用を  
 ◆相談日…毎週月、金曜日…午前10時～正午、午後1時～4時  
 ◆相談内容…①幼児の心配ごと、しつけなどの相談②学業不振、教育相談などの健全育成相談  
 ◆受付電話…柏児童相談所☎04-71-31-7178(柏市銀町445-1)

## 市立病院の休診

市立病院の耳鼻咽喉科、神経内科、脳神経外科は院内工事のため5月7日～12日まで休診します。

## <防犯標語>

◆募集期間…5月31日まで(当日消印有効)  
 ◆テーマ…①空き巣の防止②自転車盗難の防止◆募集方法…普通はがきに1テーマ、1標語(自作、未発表のものに限る)を書き住所、氏名(ふりがな)、年齢、職業(児童生徒は学校、学年)を応募用紙ごとに記入◆送り先…〒280千葉市市場町1-2千葉県警察本部防犯少年課防犯標語係◆詳細…松戸警察署防犯課☎67-1111内線41番

## <民間保育所時間外保育>

◆資格…保育者資格者または、保育に熟意があり、就学前の児童のいない人(35歳まで)◆申込方法…総合保育園まで履歴書持参または郵送◆詳細…松戸市民間保育所協議会連絡事務所・総合保育園(総合610-1☎62-5536番)

## 商業統計調査・商業実態基本調査にご協力を!!

6月1日に全国的な規模で商業統計調査・商業基本調査が行われます。調査員が5月下旬から各商店や飲食店を訪問し、調査票の記入を依頼しますので、ご協力をお願いします。  
 ▷詳細…総務部庶務統計係☎内線365番

## 春の大そうじ

5月9日	水	常盤平1日～3日
10日	木	常盤平4日～6日
11日	金	芝・作間・栗山・初富飛地
12日	土	常盤平7日
14日	月	常盤平陣屋町・内沼町
15日	火	常盤平陣屋町・双葉町・双葉町(西)
16日	水	常盤平新田第1・常盤平町
17日	木	松飛台・常盤平新田第2
18日	金	松飛台・泉ヶ丘
19日	土	五香北正第1・第2・香北・大同
21日	月	牧の原東・大同町地
22日	火	五香東

## 保健衛生

### 成人検診

期 日	会 場	受 診 時 間
5月8日	松戸市民センター	午後1時
11日	中央消防署	午後1時
17日	衛生会館	午後1時30分
28日	南部小学校	午後1時
6月1日	中部小学校	午後1時

▷対象者…35歳～64歳(ただし、胸部レントゲン検診は妊婦を除く15歳以上の人ならどなたでも受けられます)  
 ▷検診内容…検尿、血圧、血液(貧血、コレステロール)、胸部レントゲン、(医師が必要と認めたらには心電図検査、眼底検査)のできる無料券を発行)  
 ▷申込み…受診希望日に直接会場においてください。  
 ▷今後の予定…各地で実施しますのでその都度、広域でお知らせします。  
 ▷詳細…健康管理課 ☎内線415番

## 募 集

### <千葉県警察官採用試験>

◆資格…①4年制大卒(昭和26年8月2日～32年4月1日までに生まれた男子)②上記以外の者…昭和26年8月2日～36年4月1日までに生まれた男子◆受験申込期間…5月26日まで◆詳細…松戸警察署☎67-1111番

### <婦人補導員>

◆採用予定…若干名◆受付期間…5月31日まで◆採用…8月1日◆受験資格等…詳細は松戸警察署へ

### <調理師試験>

◆資格…新制中学、旧制小学校高等科または国民学校高等科が卒業以上で給食施設または営業施設で2年以上調理実務経験者◆提出書類…5月15日まで保健所で配布◆詳細…保健所☎61-2111番

## 学校外での事故にそなえ 学童災害共済制度に加入を

▷申込期日…5月12日まで  
 ▷申込方法…市内小中学校児童・生徒を各学校でとりまとめ一括申込みをします。②市内在住の市外小中学校児童・生徒＝教育委員会保健体育課に直接申込みください。  
 ▷掛金…1人年間25円  
 ▷共済期間…54年4月1日～55年3月31日  
 ▷見舞金…負傷程度に応じて最低5000円から最高50万円まで(ただし交通事故、風水害、震災による事故は支給されません。)  
 ▷詳細…保健体育課☎内線449番

## 松飛台工場用地の分譲

▷所在地…松飛台字中原286-61ほか(工業専用用地)  
 ▷対象…現在市内で採掘し難く、振動等の公害発生で悩んでいてかつ市公営課の指導を受けている企業  
 ▷区画…①661.17㎡(200坪)＝間口約20m・奥行約32m②495.88㎡(150坪)＝間口約15m・奥行約32m③263.02㎡(80坪)＝間口約11m奥行23m  
 ▷申込期間…5月7日～12日  
 ▷詳細…商工課労政係 ☎内線351

## ピクニック弁当 食生活教室

▷期日と会場…①5月15日＝古ヶ崎市民センター②5月17日＝健康増進センター  
 ▷時間…午前10時～午後1時  
 ▷内容…ピクニック弁当(話と調理実習)。材料費400円  
 ▷定員…先着30人  
 ▷申込先…15日分は健康管理課☎内線412番、17日分は健康増進センター☎68-1241-3番へ

## 心臓病の子どもを守る会 講演と映画会

▷日時…5月20日(日)午前10時～午後3時  
 ▷会場…船橋東部公民館(新京成新津田駅徒歩3分)  
 ▷講師…国立千葉病院循環器科外科医長・田宮進男氏  
 ▷連絡先…心臓病の子どもを守る会・篠原☎43-3416番

休日医療体制  
 ◆緊急在宅当直☎午前9時～午後5時 ☎66-0010番  
 ◆歯科診療所☎午前9時～正午 衛生会館内☎68-3553番  
 ◆夜間急診診療☎午後8時～11時 衛生会館内☎68-3756番







# 全小中学校 57校 の体育施設を開放 休日は学校でスポーツを!



学校体育施設の開放はこどもからおとなまで利用できます

- ☆ 身体をフルに動かすことの少ない現代
- ☆ 人にとって、スポーツは、心と体のバランスを保つ最良の薬といえます。
- ☆ しかし、「運動はしたいけれども、近くに適切な施設、場所がない」という声も多く聞かれます。
- ☆ この市民のスポーツ熱の盛り上がりに対応するため、市では、スポーツクラブや団体への学校体育施設（校庭、体育館）の開放を行っています。

昭和四十五年、体育施設の小学校の開放に始まり、開放校三校でスタートしました。今年には開放校が加わり、昨年から市内すべてに開放は五十七校に広がりました。

## 通称地名の 住居表示は、

住居表示の件でペンをとってみました。私の住所は、住民票によると松戸市大字松戸一三六二番地、もちろん印鑑証明の住所も同様です。しかし、通称三丁目と入れて松戸三丁目一三六二番地と書いています。広報紙でも松戸一丁目三丁目などと出ています。交番で住居をたずねると三丁目というよわわわ。市役所市民課に行き住民票などをとるときにも

三丁目と記入していても何も言われません。先日も警察で車庫証明をとりました。うっかりして三丁目と入れ、印鑑証明とともに志志野車庫へ行ったところ、印鑑証明と車庫証明の住所が違っていることと却下されました。また松戸警察署にもどり直して再度習志野へ行くと、松戸警察署でも「私迷も困っています」という言葉でした。そこで市役所市民課に伺いますと松戸三丁目という正式住所はありませんとのこと。

そこでおたずねします。新しく住居表示を行うべきなのか。現在のままの場合、広報紙にも通称松戸三丁目とお使いになるかどうかとくにこのような件で行政指導をなさるのかどうか。大卒の習慣で理屈ではわかっていることでも、ついついということがあると思います。



市民の声

### 利用申込みは 各小学校へ

申込みの受け付けと運営は各小学校の校長を中心とし、体育指導員、自治会役員、PTAなどが行います。

申込みは、団体、グループ単位でお願いします。

各学校へ直接申し込みをすれば、校庭にあきがあった場合は、家庭用などでも利用できます。

### 正しいマナーで 利用する人は

☆ 体育館を利用する時は、必ず上靴を履き足音を静かにしてください。

☆ 校庭には、使用申請した日のみ以外には使わないでください。

☆ 体育館の後の始末をしっかりと行ってください。

☆ 事前に各学校へあいびきを聞いておきましょう。

### 登録受付開始 福祉バス あおぞら号を運行

重度の肢体不自由者などへ

このあおぞら号は、車イス五台を収容できます。定員は、約十人で原則として市内の病院への通院や冠婚葬儀、旅行などです。

運行開始は、七月です。

### 国民健康保険 運営協議会委員を委嘱

五月一日、国民健康保険運営協議会委員の委嘱式を行いました。

委員は十五人、任期は二年です。

委員は、  
 代表委員 敬祐路  
 委員 高橋一郎、松戸、勝野寛、高橋一、青木、上木、高橋、松戸、杉山、馬場、村野、外河原、秋正、近藤、馬場

### 約五千五百点もの古文書 大熊さん(大谷口)から寄贈

市役所市民課の大熊義光さんから五千四百八十七点もの古文書が寄贈されました。

この古文書は江戸時代初期の寛永二二(一六四五)年から明治、大正までのものです。そのうちの大部分は、すでに市役所市民課に寄贈された松戸市史資料編「大熊家文書」として発行されています。

今後は、松戸市の歴史上の大切な資料として保存することになり、大いに活用していく予定です。

### 利用申込みは 各小学校へ

申込みの受け付けと運営は各小学校の校長を中心とし、体育指導員、自治会役員、PTAなどが行います。

申込みは、団体、グループ単位でお願いします。

各学校へ直接申し込みをすれば、校庭にあきがあった場合は、家庭用などでも利用できます。

### 古文書目録 (1)を発行

市に長年にわたって貸し出していた四十一家分の古文書の目録を記録した「松戸市古文書目録(1)」を発行しました。

希望者には一冊千円でおかけします。市誌編さん室までお申し込みください。

### 都営八柱霊園 跡地の使用希望者を公募

上居住し、次のいずれかに該当する方(現在に自宅等に遺骨をお持ちの人。遺火葬許可証所有者)が都営納骨堂を使用している人で使用券の所有者。

申込みに必要なもの①遺火葬許可証または都営納骨堂使用券②申請者の住民票(5年以上継続して市内に住所を持っていることが証明されるもので発行3ヵ月以内のもの)③霊園使用申請書(用紙は申込時に受付で渡します)④申込者の印が収入印紙2000円切手1枚。

抽選 6月15日(金)午前9時30分から都庁第1本庁舎中2階第1ホールで公開抽選を行います

詳細 東京都建設局公園緑地部 霊園課 ☎03-212-5111 番内線 34541~6番または八柱霊園管理事務所 ☎87-2181 番

### 事業所税 申告納付お忘れなく

3月決算の法人は、5月が申告納付月です。忘れず納付してください。

納税義務者…事業を行う法人または個人

課税対象…①事業所面積が1000平方メートルを超えるもの②従業員数が100人を超えるもの

詳細…資産税課 管理係 ☎内線 272番

### 消費者の目記念講演会

日時…5月30日(前)午前10時~正午

会場…東葛飾区庁舎6階第1会議室

テーマ…婦人の社会参加と消費者活動

講師…藤原房子氏

内容…消費生活課 ☎内線357番  
野菜、植木、鉢花  
チャリティバザー

日時…5月26日(土)午前10時~午後4時(雨天決行)

会場…松戸農協常盤平支店

販売品目…野菜、植木、鉢花

詳細…農政課 ☎内線308番

●市役所(66)1111 ●常盤平支所(87)2131 ●小金支所(41)5101 ●小金原支所(44)4151  
 根本397-5 常盤平3-30 小金まよしヶ丘3-20-4 小金原6-6-2

# お知らせのページ

## 市民合唱団 定期演奏会

- ▷日時…6月9日午後6時
- ▷会場…市民会館大ホール
- ▷曲目…ケルビーニ作曲「レクイエム」、ロシア民謡ほか
- ▷会員券…おとな300円、小学生100円
- ▷詳細…市民合唱団・朝倉浩之 営43-0573番

## さつき展示会

期	時	場	備
5/25日	7:00-9:30	7:00-9:30	伊勢町市民会館
5/26日	7:00-9:30	7:00-9:30	伊勢町市民会館
5/27日	7:00-9:30	7:00-9:30	伊勢町市民会館
5/28日	7:00-9:30	7:00-9:30	伊勢町市民会館

## 文化ホールギャラリー

- 創美会展…5月22日～27日
- 第15回松戸写真展…6月1日～7日
- 第20回緑樹会展…6月2日～7日

## 登記相談の変更

現在第1金曜日に行っている登記相談は、6月から第4金曜日午前10時～午後3時に変わります。  
 ▷場所…市役所相談コーナー  
 ▷詳細…市民相談室 内線220番

## 図書館 小金原分館が臨時休館

5月30日～31日の両日、図書館小金原分館は改修工事のため臨時休館します。

## 矢切公民館休館

総合福祉館内矢切公民館は定期清掃のため、6月30日～7月1日の2日間臨時休館します。

## 赤十字社員増強 社資募集運動 5月1日～6月30日

## 催し物

### 家庭料理のコツは…料理講習会

- ▷期間…6月～55年3月まで(毎月1回計10回)
- ▷会場…市民会館料理教室
- ▷コース…Aコース=火曜日、Bコース=水曜日、Cコース=木曜日(午前10時半～正午)
- ▷講師…つぐみ学園園長木村民恵氏
- ▷教材費…6,000円(教材費、テキスト代など)
- ▷定員…各コースとも60人
- ▷申込先…5月25日(金)午前10時～午後1時まで市民会館料理教室で先着順受け付け。5月26日以後、定員に満たないコースは、社会教育課で受け付け。申込みは1人1コース、教材費を添えて。
- ▷詳細…社会教育課 営内線465番

## 音楽の広場

- ▷日時…5月30日(水)午後1時30分～3時30分
  - ▷会場…市民会館音楽室
  - ▷講師…工藤和栄氏
  - ▷対象…一般市民・参加自由
  - ▷詳細…社会教育課 営内線464番
- ## 松戸史談会 6月例会
- ▷日時…6月3日(日)午後1時
  - ▷会場…文化ホール
  - ▷演題と講師…古寺巡礼=福岡芳弘氏、松戸の因国88=青木頼内氏
  - ▷会費…1人200円。どなたでも
  - ▷詳細…松戸史談会世話人。青木 営62-2702番

たばこは市内で購入しましょう

## 募集

### <松戸写真展作品>

- ◆会期…6月1日～7日◆会場…文化ホール◆サイズ…4つ切り以上パネル張り、1人2点以内◆搬入日…6月1日午前10時～正午◆詳細…松戸文化写真会事務局 野野 営62-5505番

### <中小企業診断士第1次試験>

- ◆願書用紙の交付…5月21日～6月8日まで前工課で交付します◆願書受付…6月4日～18日まで、社団法人中小企業診断協会本部試験係(東京都中央区銀座1-14-11 銀松ビル) 営03-563-0851番◆詳細…前工課 営内線517番

### <パンフラワー会員>

- ◆練習日…第1、2、4火曜日午後1時30分～3時30分◆会場…矢切公民館◆会費…入会金=2500円、月会費2500円◆連絡先…小山紀子 営67-8654番

### <華曲会員>

- ◆練習日…第1～3木曜日 午後2時～5時◆会場…矢切公民館◆会費…入会金2000円、月会費2500円◆連絡先…渡辺祐子 営87-8415番

### <市立病院職員>

- ◆職種…看護婦、准看護婦、看護助手(日勤のみ)◆勤務…3交替制(パートも可)◆年齢…35歳まで◆連絡先…市立病院庶務課 営63-2171内線562～3番

### <市営プール臨時職員>

- ◆職種と人員…①男女監視員 男女各5名 ②日赤救助員有資格者 1名(パートも可)◆応募資格…高校、大学在学中で健康な人◆申込先…5月31日までに履歴書、健康診断書を持参し、市民スポーツセンター 営63-9241番へ

### <市立保育所臨時作業員>

- ◆職種…保育所内外の清掃などの軽作業◆資格…小金原地区に居住する健康な男性◆勤務先…市立コアラ保育所◆申込先…保育所課 営内線416番

### <危険物取扱者試験>

- ◆試験日時…7月8日◆会場…未定◆試験の種類…乙種1類～6類◆申請書類…受験願書(消防本部で配布)写真1枚(タテ4cmヨコ3cm 正面上半身無帽無背景)◆受験料…2000円(千葉県収入証紙)◆願書受付…5月4日～7日まで消防本部◆詳細…消防本部予防課 営63-5141内線35番

## 軟式 庭球初心者教室

- ▷期間…6月～11月の日曜・祝日
- ▷会場…陸上自衛隊テニスコート
- ▷対象…一般男女初心者
- ▷費用…半期(6・7・8月)3000円
- ▷申込み…5月27日(日)午前10時 陸上自衛隊裏門前で受け付け
- ▷詳細…軟式庭球連盟・岡田篤彦 43-4305番

## 家庭婦人 バレーボール大会

- ▷日時…6月3日、10日午前8時30分から
- ▷会場…運動公園体育館
- ▷対象…市内在住の既婚者により編成されたチーム
- ▷申込み…5月24日までに所定の用紙により市民スポーツセンターへ直接申込み
- ▷代表者会議…5月26日(土)午後2時から運動公園武道館会議室
- ▷詳細…市民スポーツセンター 営63-9241番

## 春の大そうじ

5月23日	水	五香南
24日	木	五香新町、元町
25日	金	五香本町、五香駅前
26日	土	五香西町
28日	月	高柳、やなぎ会、五香六太実自治会
29日	火	六太
30日	水	六太
31日	木	六太
6月1日	金	和名ヶ谷
2日	土	国鉄大橋
4日	月	高塚新田、天神山
5日	火	高塚新田
6日	水	紙敷新田、中内薄浦
7日	木	紙敷新田向新橋、大橋
8日	金	河原塚南、河原塚南山
9日	土	河原塚第1・第2
11日	月	秋山、秋山団地

## 3歳児健康診査

昭和51年1月1日～6月30日までに生まれた幼児全員に3歳児健康調査票を郵送しました。用紙の届かない人は連絡してください。(51年7月1日～12月31日までに生まれた人には9月に通知します)

4月15日以降に転居届けをした人はハガキに住所、氏名、生年月日、保健番号、電話番号を記入のうえ、松戸保健所保健指導課3歳児係(小根木7 営61-2111番)へ連絡ください。

## ピクニック 食生活教室 弁当

- ▷日時…5月29日(日)10時～12時 市民センター ⑧6月8日(日)五香市民センター
- ▷時間…午前10時～午後1時
- ▷内容…ピクニック弁当(話と調理実習)
- ▷材料費…400円
- ▷定員…先着30人
- ▷申込先…健康管理課 営内線412番

## 成人検診

期	日	会	場	受付時間
5月	28日	南部	小学校	午後1時30分～3時
6月	1日	中部	小学校	*
6月	4日	健康増進	センター	*
6月	5日	明市	センター	*

- ▷対象…35歳～64歳までの市民(ただし、胸部レントゲン検診は、妊婦を除き15歳以上の人なら受けられます)
- ▷検診内容…尿尿、血圧測定、血液検査(貧血、コレステロール)胸部レントゲン。医師が必要と認められた人には、心電図検査、眼底検査の無料券を発行。
- ▷申込先…直接会場へおいでください。今後も各地で実施予定。その都度広報します。
- ▷詳細…健康管理課 営内線415番

## 水質検査

申込先 松戸市環境課 営68-3765(衛生会館内)

## 愛の献血

- ▷日時…5月26日(土)午前10時～午後3時
- ▷会場…松戸駅西口駅前
- ▷主催…松戸市献血推進協議会

## 保健衛生

### 日本脳炎予防接種

- ▷申込対象者…昭和48年4月2日～51年5月31日生まれで、まだ3回接種していない人は下記ハガキ要領で申込みください。
- ▷注意…生徒(小学3年生、中学1年生)については学校から通知があります。ただし、昨年初回として2回接種している人に限り申込みを受け付けます。

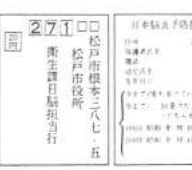

区	町	丁目	番	号	備考
松戸市	中央	1	1	1	1
松戸市	中央	1	1	2	1
松戸市	中央	1	1	3	1
松戸市	中央	1	1	4	1
松戸市	中央	1	1	5	1
松戸市	中央	1	1	6	1
松戸市	中央	1	1	7	1
松戸市	中央	1	1	8	1
松戸市	中央	1	1	9	1
松戸市	中央	1	1	10	1
松戸市	中央	1	1	11	1
松戸市	中央	1	1	12	1
松戸市	中央	1	1	13	1
松戸市	中央	1	1	14	1
松戸市	中央	1	1	15	1
松戸市	中央	1	1	16	1
松戸市	中央	1	1	17	1
松戸市	中央	1	1	18	1
松戸市	中央	1	1	19	1
松戸市	中央	1	1	20	1
松戸市	中央	1	1	21	1
松戸市	中央	1	1	22	1
松戸市	中央	1	1	23	1
松戸市	中央	1	1	24	1
松戸市	中央	1	1	25	1
松戸市	中央	1	1	26	1
松戸市	中央	1	1	27	1
松戸市	中央	1	1	28	1
松戸市	中央	1	1	29	1
松戸市	中央	1	1	30	1
松戸市	中央	1	1	31	1
松戸市	中央	1	1	32	1
松戸市	中央	1	1	33	1
松戸市	中央	1	1	34	1
松戸市	中央	1	1	35	1
松戸市	中央	1	1	36	1
松戸市	中央	1	1	37	1
松戸市	中央	1	1	38	1
松戸市	中央	1	1	39	1
松戸市	中央	1	1	40	1
松戸市	中央	1	1	41	1
松戸市	中央	1	1	42	1
松戸市	中央	1	1	43	1
松戸市	中央	1	1	44	1
松戸市	中央	1	1	45	1
松戸市	中央	1	1	46	1
松戸市	中央	1	1	47	1
松戸市	中央	1	1	48	1
松戸市	中央	1	1	49	1
松戸市	中央	1	1	50	1
松戸市	中央	1	1	51	1
松戸市	中央	1	1	52	1
松戸市	中央	1	1	53	1
松戸市	中央	1	1	54	1
松戸市	中央	1	1	55	1
松戸市	中央	1	1	56	1
松戸市	中央	1	1	57	1
松戸市	中央	1	1	58	1
松戸市	中央	1	1	59	1
松戸市	中央	1	1	60	1
松戸市	中央	1	1	61	1
松戸市	中央	1	1	62	1
松戸市	中央	1	1	63	1
松戸市	中央	1	1	64	1
松戸市	中央	1	1	65	1
松戸市	中央	1	1	66	1
松戸市	中央	1	1	67	1
松戸市	中央	1	1	68	1
松戸市	中央	1	1	69	1
松戸市	中央	1	1	70	1
松戸市	中央	1	1	71	1
松戸市	中央	1	1	72	1
松戸市	中央	1	1	73	1
松戸市	中央	1	1	74	1
松戸市	中央	1	1	75	1
松戸市	中央	1	1	76	1
松戸市	中央	1	1	77	1
松戸市	中央	1	1	78	1
松戸市	中央	1	1	79	1
松戸市	中央	1	1	80	1
松戸市	中央	1	1	81	1
松戸市	中央	1	1	82	1
松戸市	中央	1	1	83	1
松戸市	中央	1	1	84	1
松戸市	中央	1	1	85	1
松戸市	中央	1	1	86	1
松戸市	中央	1	1	87	1
松戸市	中央	1	1	88	1
松戸市	中央	1	1	89	1
松戸市	中央	1	1	90	1
松戸市	中央	1	1	91	1
松戸市	中央	1	1	92	1
松戸市	中央	1	1	93	1
松戸市	中央	1	1	94	1
松戸市	中央	1	1	95	1
松戸市	中央	1	1	96	1
松戸市	中央	1	1	97	1
松戸市	中央	1	1	98	1
松戸市	中央	1	1	99	1
松戸市	中央	1	1	100	1

休日医療体制  
 ◆緊急在宅当直 営午前9時～午後5時 66-0010番  
 ◆歯科診療所 午前9時～正午 衛生会館内 営68-3553番  
 ◆夜間急病診療所 午後8時～11時 衛生会館内 営68-3756番

## 三種混合予防接種

- ▷申込対象者…1期=満2歳以上6歳未満で1期3回接種していない人。2期=1期3回終了後、1年以上経過している6歳未満の人。6歳以上で1期3回終了後、1年から1年半以内の人。下記ハガキ要領で6月25日までに申込みください。
- ▷個人通知対象者…次の該当者は申込みの必要はありません。1期=昭和52年4月1日～同年6月30日生まれ。2期=昭和51年1月1日～同年4月30日生まれ
- ▷予防接種の最速期間…1期、2期ともできる限り48ヵ月(4歳)までに接種が終了するよう心がけてください。三種混合予防接種の2期通知対象者は1期3回接種後、1年以上経過していることを確かめておこしください。前回の問診票をお持ちの方は上記年齢に注意し、その問診票を利用して受けてください。
- ▷担当…衛生課

区	町	丁目	番	号	備考
松戸市	中央	1	1	1	1
松戸市	中央	1	1	2	1
松戸市	中央	1	1	3	1
松戸市	中央	1	1	4	1
松戸市	中央	1	1	5	1
松戸市	中央	1	1	6	1
松戸市	中央	1	1	7	



編集・発行＝松戸市役所市長公室広報課(66)1111  
 №.465 ■ 毎月5・20日発行  
 5月1日現在の市の人口と世帯(常住人口)  
 ■ 人口 388,713人 (+2,895) {男196,467(+1,446)  
 女192,246(+1,449)}  
 ■ 世帯 122,484世帯(+1,574) ( )は前月との比です。

## 近隣公害 話し合いで 解決の道も開けます



「隣家のピアノの音がうるさい」「ゴミを燃やす煙が臭い」など、騒音、悪臭に関する公害苦情が年を追って多くなっています。問題は、その発生形態にあります。苦情の6割は、発生側と被害を訴える側とが隣近所という、いわゆる近隣公害のケースです。

### ピアノ・カラオケなど ひかえめに

ピアノなど楽器の練習時間や方法、ステレオ、カラオケ等の音量庭先で合成樹脂等を燃やし、悪臭を発生させるなどで、隣近所に迷惑をかけていないでしょうか。自分の家庭や店からでている騒音や悪臭が、隣近所に迷惑をかけているのに気づかない人が意外と多いのです。あなたが近隣公害でお困りなら、勇気を出して原因者に被害の状況を説明し、注意するように頼んでみることで、この種の問題は、穏やかな話し合いによるのが一番です。もちろん、それでも解決しない時は、公害課へ連絡ください。

年度別	発生件数	51年	52年	53年
大気汚染	13	39	29	
水質汚染	3	9	15	
騒音	69	86	136	
悪臭	5	18	14	
地盤沈下	2	0	4	
燃焼	22	29	38	
その他	12	12	11	
計	126	193	267	

## し尿浄化槽

定期点検を忘れずに し尿浄化槽は微生物を利用して汚物を分解し、きれいな水を流す装置です。使用方法を誤ったり、定期的な点検を怠ると、水質汚濁や環境汚染の原因となります。まだ定期点検を受けていないご家庭は維持管理業者と契約を結んでください。

- ◆詳細…環境第二課管内線229、395番
- 規則、要綱が一部改正に
- ◆廃棄物処理法施行規則の改正…一般家庭のし尿浄化槽も昭和55年1月1日から公的機関による水質検査を受けることが義務づけられます。
- ◆千葉県し尿浄化槽取扱指導要綱の改正…5月1日から保守点検標準回数が変更になります。

標準定期点検回数(単独浄化槽)			
処理対象人員	長時間パック方式	7ハイ方式	
100人以下	2ヶ月に1回	3ヶ月に1回	
101人以上500人以下	1ヶ月に1回	1ヶ月に1回	



# 六月は環境月間

## あなたの手で

### 六月は環境月間

まず始めよう  
身の周りから  
市民の中には、他人が捨てたゴミを熱心に清掃奉仕にアキカンやタバコの灰

美しい地球を私たちの子孫に残したい。との願いから、環境を守るうとする。機運が世界的に盛り上がりつつあります。このような機運の一環として、六月五日の世界環境デーがあります。今回は本市の環境問題を考え、みまもる。

### 環境月間中に市内で行われる主な行事

行 事	期 日	内 容
環境週間の啓発	6月5日(火)	市広報紙に環境週間行事につき掲載
美化運動 駅前・商店街の清掃 (松戸・馬場・五香駅)	6月10日(日) 午前8時～9時 ※当日雨天の場合6月17日	協力団体…商店会、同連合会、町会、自治会、子供会、ライオンズ、ロータリー、両クラブ、地区衛生組織連合会、商工会議所、関係駅、市や各課の課長、環境部職員有志、他有志団体
ノーカーデー	6月5日(火)	大気汚染防止の一環として、市職員はマイカーの自棄に努めます。県も同日実施。みなさんもご協力をお願いします。
河川浄化呼びかけ	月間中	「江戸川を守る会」松戸支部により江戸川沿いの地域を広報車で巡回
大気汚染常時監視の強化	*	市内3箇測点(本庁、常盤平、小金)の常時点検業務と監視の強化
主要道路沿線のCO(一酸化炭素)調査	*	国道6号線(北松戸、上矢切、宮前町、小金消防署前、松戸陸運前)各交差点で調査
主要道路沿線のふんじん調査	*	国道6号線(北松戸、上矢切、松戸陸運前)各交差点で調査
主要河川水質検査	*	江戸川その他の主要河川16地点で検査
浄化槽維持管理 強調月間	*	正しい使い方と維持管理のためのPR(未契約者を対象にダイレクターによるPR、ポスターの掲示)
事業者に対する水質 総量規制説明会	*	工場、事業場関係者を対象に行います。

- △東京湾の水質現状視察  
日時：六月十六日(土)  
(雨天、強風の中止)
- △場所：東京湾・船上視察
- △集合場所：県立東野駅前
- △対象：中学生以上の市民
- △参加費：無料
- △申込み：六月五日午前八時三十分正午まで  
市公害課 66-1111  
内線五四九番(電話)
- △東京湾浄化のためのシンポジウム  
日時：六月二十一日(水)  
午前十時三十分～午後三時三十分
- △会場：千葉県自治会館六階ホール
- △対象：どなたでも
- △詳細：千葉県水質保全課 04-77-231381-6番

## 料理の集い

会 場	小金原市民センター料理教室	小金市民センター料理教室
日 時	6/15, 6/29, 7/13, 7/27, 8/10, 8/31, 9/14 ※いづれも金曜日です。	6/22, 7/6, 7/20, 8/3, 8/24, 9/7, 9/21
定 員	30人	25人
講 師	つづき美学園木村民恵料理教室	
教材費	4,500円(7回分)テキスト代、材料、調味料含む。	
持参品	エプロン、フキン、筆記用具等	
申 込	6月5日～13日	
方 法	直接、希望する市民センターで受け付けます。(毎週月曜日は休館日です。)	
詳 細	☎44-8268	☎43-8641
	市民センター課 ☎66-1111 内線566番	

## 身障運転者に朗報

有料道路料金が半額に  
六月一日から身体障害者(下肢、体幹)が運転する車の有料道路通行料金を(千葉・茨城・埼玉・東京)が原則として五〇%割引となることになりました。割引の交付を受けませんと割引料金を通行できませんので、あらかじめ申請してください。

## 松戸市美術展覧会

求む、あなたの力作  
搬入 6月9日午後3時～7時  
会期 6月12日～24日午前10時～午後6時(ただし18日(月)は休

## 16ミリ映写機 操作講習会

日時…6月20日(水)、21日(木)  
22日(金)午後6時～9時  
会場…松戸青少年会館  
資格…18歳以上の青少年で当館ほかで定期映写活動のできる人  
定員…15人  
申込み…6月17日までに松戸青

館、24日(日)は午後4時まで)  
出品種目…日本画、洋画、彫刻、日本画、洋画は6号以上50号まで。額装のこと。彫刻は等身大以内。  
詳細…社会教育課管内線464番



少年会館へ直接。☎44-8556番  
(月曜日休館)

# 姉妹都市 提携8周年 友情深まる 市長・議長一行 豪州ボ市を公式訪問



5月12日に行われた姉妹都市親善記念式典



小学校の授業を視察する宮間市長

松戸市とボックステル市（オーストラリア・メルボルン市郊外）姉妹都市提携八周年を記念し、宮間博寿市長、同夫人、押柳裕市議員、勝野公園緑地課職員一行四人が五月十二日、ボックステル市を公式訪問し歓迎を受けました。現職の市長としてのボックステル市訪問は、昭和四十六年に提携して以来初めての事です。

ボックステル市では、トーマス・ソープ市長夫妻、昨年来松したデューワー前市長夫妻、タウンクラークの市の「街がみえる」と題した絵がボックステル市に贈られ、ボックステル市庁舎内に展示されることになりました。

## 小学校や技能学校も視察

I・G・ボート氏をはじめ、市民多数の歓迎を受けました。ボックステル市関係者の案内のもと市内見学を行い、県立小金高の生徒と絵画等の作品交換を行った。ボックステル市は、技能学校での生徒の授業風景を視察。市内の図書館等を訪ねた。

市庁舎前では、イチゴの水の記念植樹を行い、両市の友情の記念とし、市内に展示されることになりました。



## 市立病院 本館改築工事中

市立病院では今年増え続を目標に、各階の病棟改築を続けている。手術室や分門応えるべく、施設整備に力を注いでいます。

現在新館増築工事は完了し、引き続き本館の全面改築工事を実施中です。この工事は十一月末完成予定です。

近頃のお医者さんへ  
本館改築工事中  
市立病院では今年増え続を目標に、各階の病棟改築を続けている。手術室や分門応えるべく、施設整備に力を注いでいます。

## 対象者には6月18日までに通知 私立幼稚園児に教材費補助

市では、私立幼稚園にお子さんを通園させている保護者の経済的負担を軽減し、幼児教育の振興を図るため、教材費補助を行っています。

これは、六月一日現在で私立幼稚園に五歳児または四歳児（四歳児と五歳児を通過させている場合）四歳児の双子および年子（四歳児の双子および年子）に補助も増額しました。

申請は各幼稚園から保護者に連絡。この補助金の申請は、保護者へ、各幼稚園から連絡が行きます。また、補助金を各幼稚園を通じ保護者に支給することになります。

市外の幼稚園にも、市から連絡しますが、市が保護者に六月十八日までに連絡がない場合は、次の申請手続きをしてください。

申請手続き：在園証明書、印鑑、住民票謄本を持参ください。補助金の支給は銀行振込になります。

今月は、大による危害防止対策強調月間。大は正しく飼いましょう。

## 受取りは六月十一日から 児童手当 六月期支払分

児童手当（十八歳未満の児童を三人以上養育している人に支給）の六月期分（二月/五分）を支払い、支払いは、受給者の指定した銀行等の普通預金口座（所得制限額未満であること）に振り込みます。六月十一日以降に銀行等で確認してください。

児童一人につき五千円。今年一月二日以後に市内に転入した人は、前住所地の役所から所得証明書を取り寄せてください。申請先は、申請者ご自身の市内金員、三公社に勤めて、公務員、二公社に勤めて、公務員、申請先へ請求してください。申請しない手当が交付されないもの。申請番号を記入してください。

表1. 児童手当

扶養親族数	所得制限額	金額
0人	230万6000円	0円
1人	256万6000円	2000円
2人	282万6000円	4000円
3人	308万6000円	6000円
4人	334万6000円	8000円

以下1人増すごとに26万円加算

更新の届出（七月に実施）  
毎年七月に更新の届出（児童一人につき五千円）  
児童一人につき五千円  
児童一人につき五千円  
児童一人につき五千円

申請先は、申請者ご自身の市内金員、三公社に勤めて、公務員、二公社に勤めて、公務員、申請先へ請求してください。

### 危険物取扱者 試験

★試験の種類... 乙種第1類から第6類  
★日時... 7月8日(日)午前10時(試験場は未定)  
★願書受付... 6月7日まで消防本部予防課で受付  
★受験料... 消防本部予防課で配布。写真1枚(縦4cm、横3cm)の無帽、上半身無背景のもの  
★受験手数料... 2000円(千葉県収入証紙)  
★詳細... 消防本部予防課電話63-5141番

### 防火管理者 資格付与講習会

収容人員30人以上の施設や、従業員50人以上の事業所等は、資格をもつ防火管理者を定め、防火管理業務を行わなければなりません。この防火管理者の資格付与講習会を開きます。

▷ 期日... 6月14日～15日  
▷ 会場... 馬橋市民センター  
▷ テキスト代... 2000円  
▷ 申込先... 6月9日まで市内各消防署で受け付けます。

### 水質総量規制説明会

水道週間六月二日～七日  
水を大切にしましょう

日時：六月七日(水)午後一時三十分  
会場：松戸市立会館一階ホール  
対象：水質汚濁防止法による届出をしている工場、事業所  
内容：水質総量規制制度の趣旨に伴う内容説明  
◆ 詳細：公害課電話五九四番

### 季節資金 中小企業に融資

市では、季節商品の仕入れ、従業員へのボーナス支給資金など季節資金の融資を行っています。

▽ 受付期間：六月十五日まで  
▽ 貸付期間：六月以内  
▽ 返済方法：割賦または一時返済  
▽ 申込先：商工課融資係電話三三三・三五二番

### 中小企業を対象に 巡回技術指導

千葉県機械金属試験場では生産現場における実態に即して技術的問題点の指摘改善および技術向上を図るため各種の巡回技術指導を行っています。

◆ 期日：七月三日～六日(二日指定)  
◆ 対象企業：機械加工業を営む従業員二十人以上の企業  
◆ 申込方法：電話で商工課電話五二七番へ。指導期日を指定します。

# お年寄りと身障者へ朗報！ 貫通迫る松戸駅南の地道



急ピッチで、工事が進められている松戸駅南側地下道工事

「工事費」約四億五千万円に達しているため、改修下を  
〔延長〕九十二・一六米  
〔幅〕四・四四米、両側  
に一・五五メートルの階段、中  
央に乳母車や車イスが通れ  
る幅一・五の斜路  
〔その他設備〕利用す  
ると同時に叫び出し赤ラッ  
クが光り出す防犯ベルのほか  
照明灯をたくさん設置  
工事は地下埋設管の敷  
設と並行して、雨樋上分の

地域でも消費生活展が  
開催されます。  
市では毎年、松戸まつ  
りの一環として消費生活  
展を開催しています。



盛況だった昨年の消費生活展

でも消費生活展を開催す  
ることにしました。  
まず、第一回は松戸市  
民センターを会場に行い  
ます。  
ぜひお出かけください  
調査④くらしのリファ

工事に入り来る三月までに  
完成する見通しがつきまし  
た。  
地下道の開通はお年寄り  
やお子さんの玉座、か  
らだの自由な人に、大き  
な福音をもたらすことは  
うまでもありません。  
なかでも、からだの不  
自由な人にとっては、補助  
車イスを使えば東側と西  
側が行き来ができること  
になりますので、その喜びは  
計り知れないものがあるで  
しょう。

「ことども  
消費生活  
市政」

モニターさまる

### 市民葬儀制度

#### 取扱業者は九店

市民葬儀制度は、市民に  
祭壇をお貸し、安心して経  
済的でもかまわずに利用  
いただけるよう、市の指定  
を受けた葬業者との間で  
内容、料金をめぐって、協  
定を結び実施しています。  
ご利用ください。

◆申込方法：市民葬儀取扱  
指定店に申し込みください  
◆内容：葬壇の種類はA・  
B・Cに分かれています。

葬壇	料 金
葬壇A	八万円
葬壇B	五万円
葬壇C	三万円八千円

内容は、祭壇貸付料、葬  
務で使用する葬用品等を含  
みます。  
なお、御遺影写真代、礼  
状印刷代、読経料、供花代  
等は含まれません。  
◆詳細：衛生課内線三〇  
一番

### 火葬料等

区分	15歳以上	15歳未満	死 胎	その他
単 位	1体につき	1体につき	1体につき	火葬・火葬遺棄事 故等による四段は 別料金になります。
使用料	1500円	800円	500円	

霊柩自動車使用料…1車10kmまで2800円 (1km増100円)  
納骨容器…1組3500円前後

店 名	住 所	電 話
石井葬儀社	五香六東479	87-5873
伊原葬儀社	馬橋1903	41-3024
清谷葬儀店	小金きよよし丘4-15-13	41-6644
松浦葬儀店	根本508	62-2542
松戸葬儀社	小山551	62-0795
数崎葬儀店	小山227	62-2317
トワフ葬儀社	金作345	85-7630
東葛葬儀センター	河原塚389-9	85-2870
セツラウ総合	河原塚258	88-9118

「概要」  
日時：六月十六日(土)  
午後一時～午後五時  
七日(日)午後十時～午後五時  
(ただし十七日は午  
後四時で終了)

「会場」  
松戸市民センター  
移動消費生活展を開催す  
ることにしました。  
まず、第一回は松戸市  
民センターを会場に行い  
ます。  
ぜひお出かけください  
調査④くらしのリファ

「松戸市」  
「消費生活」  
「市政」

「薬剤を地上散布」  
「SF商法にご用心」

「松戸市」  
「消費生活」  
「市政」

「松戸市」  
「消費生活」  
「市政」

「松戸市」  
「消費生活」  
「市政」

### おはなしキャラバン

— 6月の日程 —

期 日	会 場	時 間	定 員
6月7日(土)	松戸図書館	午後3時～4時	150人
8日(日)	古ヶ崎図書館	午後3時～4時	150人
13日(木)	図書館本館	午後3時30分～4時	30人
20日(木)	図書館本館	午後3時30分～4時	30人
21日(金)	常盤平図書館	午後3時～4時	150人
22日(土)	小金原図書館	午後3時～4時	150人
28日(木)	五香図書館	午後3時～4時	150人
29日(金)	馬橋図書館	午後3時～4時	150人

◆対象…小学校3年以下  
◆詳細…市立図書館 ☎65-5115番

---

### あなたもつって みませんか？

#### パンフラワー講習会

日時…6月8日～8月10日まで  
の毎週金曜日午後1時～2時半  
会場…常盤平市民センター  
内容…パンを原料にプローチや  
ミニバラを作ります。  
対象…一般市民30人  
講師…久保村ちえ  
会費…教材費実費のみ  
持参品…はさみ、木工用ボンド  
申込先…常盤平文化連合会大置  
室88-6341(午後5時まで)久保  
村ちえ41-9456(午後5時すぎ)

---

### 日赤水上救助 養成講習会

日時…6月16日、17日、23日、  
24日。土曜日…午後1時～5時。  
日曜日…午前9時～午後5時  
会場…新松戸スクラウンドブル  
資格…①市内在住、在勤、在学  
者で18歳以上の人達500メート  
ル以上泳げ全行程に参加できる  
人。性別不問。50人まで。無料  
申込先…6月10日(日)までに市  
民スポーツセンター窓口☎63  
-9241番

---

### 喜寿米寿金婚式のお祝品

喜寿(77歳)米寿(88歳)金婚  
式(結婚50周年)をむかえた市民  
に9月の敬老の日により市政協力を  
通じてお祝品をプレゼントしま  
す。該当者は6月15日までに地区  
市政協力委員会にお申し出ください  
◆喜寿…明治34年9月15日～明治  
35年9月14日生まれの人。  
◆米寿…明治23年9月15日～明治  
24年9月14日生まれの人。  
◆結婚50周年…昭和4年9月1日  
～昭和5年8月31日までに結婚  
した夫婦  
担当…社会福祉協議会

●市役所(66)1111 ●常盤平支所(87)2131 ●小金支所(41)5101 ●小金原支所(44)4151  
根本387-5 常盤平3-30 小金まよしヶ丘3-20-4 小金原6-6-2

# お知らせのページ

### 白樺高原キャンプ

若者よ集まれ!

- ▷ 期日…7月20日(金)夜寝～22日(日)夜着
- ▷ 先行…市立林間学園「白樺高原班」
- ▷ 対象者…市内の事業所に勤務する青少年
- ▷ 定員…男・女各50人。先着順。
- ▷ 参加費…2,000円(原則として派遣企業で負担願います)。
- ▷ 申込先…6月30日までに参加費を添えて市商工課労政係管内線351番、商工会議州工業課64-3111へ8番へ

### 文化ホールギャラリー

- 第20回緑樹会展…6月7日まで
- 第15回松戸写真展…6月7日まで
- 第14回松戸市美術展…6月12日～24日午後3時まで

### はかりの事前調査

はかりを営業や取引証明に使用している商店や事業所は年1回の定期検査が義務づけられています。これに先だち、市職員が事前調査のため各商店や事業所にお伺いいたします。

よろしく、ご協力ください。

▷ 担当…消費生活課管内線357番

## スポーツ

### バドミントン教室

- ▷ 日時…6月10日、17日、24日午後1時～4時
- ▷ 会場…小金小学校体育館
- ▷ 対象…市民ならどなたでも
- ▷ 持参品…上はき用運動靴、ラケット(※ある人は持参ください)
- ▷ 申込先…当日会場
- ▷ 詳細…体育指導委員・谷口豊41-5262番

### ソフトボール教室

- ▷ 日時…6月10日、17日、24日、7月1日午前9時30分～正午
- ▷ 会場…高木第二小学校
- ▷ 対象…初心者・家庭婦人
- ▷ 申込先…当日会場
- ▷ 詳細…市民スポーツセンター営63-9241番

### 市民ハイキング

- ▷ 期日…6月16日午後9時松戸駅西口伊勢丹前集合～17日解散
- ▷ 先行…入笠山
- ▷ 対象…市内在住・在勤・在学者
- ▷ 参加費…5000円(バス代など)
- ▷ 申込先…6月6日から山岳協会高橋会67-3467番

### 市営プール臨時職員募集

◆職種と人員…①男女監視員②男女事務員③日赤救助員有資格者、いずれも若干名◆応募資格…高校大学在学中で健康な人◆申込先…6月9日までに履歴書、健康診断書を持参し、市民スポーツセンター営63-9241番へ

## 催し物

### 手芸手編講座

- ▷ 日時…6月8日～8月10日までの毎週水曜日午後3時～4時半
- ▷ 会場…常盤平市民センター
- ▷ 内容…サマーセーター、ベストをつくります。
- ▷ 対象…一般市民30人
- ▷ 講師…大貝弘子氏
- ▷ 会費…教習費実費のみ
- ▷ 持参品…はさみ、棒針、かぎ針
- ▷ 申込先…常盤平文化連合会・大附68-6341番

### 手品教室

- ▷ 日時…6月17日(日)午後1時～4時
- ▷ 会場…松戸市民会館
- ▷ 対象…小学校6年以上の初心者
- ▷ 教材費…1000円
- ▷ 申込先…松戸市立芸術会・岩田豊62-2715番

### 中国語講座

- ▷ 日時…6月13日～8月1日間の毎週水曜日午後7時～8時30分
- ▷ 会場…教の原集会所
- ▷ 講師…張強海氏
- ▷ 受講料…無料。教材費1000円
- ▷ 定員…40人
- ▷ 申込先…常盤平文化連合会・大附68-6341番

### 松戸子ども劇場

- ▷ 日時…6月16日(土)午後2時30分から(低学年向け)、午後5時30分から(高学年向け)
- ▷ 会場…松戸市民会館大ホール
- ▷ 内容…子ども寄席
- ▷ 会費…1人1500円
- ▷ 詳細…松戸子ども劇場68-3032番

たばこは市内で  
買いましょう

## 寄付 ありがとう

次の人々から暖かい寄付がありました。ありがとうございました。

▷ **社会福祉協議会へ**…飯塚公雄、宇佐美新吉、消防本部中央消防署、手作りの店野ばら、第二精工会高専工場、小金原団地自治会、櫻井和典、秋山福人会、松戸市明るい社会づくり推進協議会、本橋米太郎、市水道部常盤平営業所、天神山町会、

▷ **しあわせ課へ**…矢切小学校PTA、ファミリークラブ、陸上自衛隊松戸駐屯地第307高射中隊一隊、市立第四中学校3年5組、矢切老人福祉センター利用者一同、北小金ボウルチャリティ会、松戸中央ライオンズクラブ、岡直利、仁王会、松戸医師会常盤平ゴルフ同好会

▷ **ながいき課へ**…増田穂子、小金紙うかり会、松栄住宅協同組合やきち

▷ **看護課へ**…中央学院大学少林寺奉法部、千葉県東葛管工事業協同組合、松戸市農業協同組合会、大畑会、陸上自衛隊第二高射科群教育隊第37期新隊員一同、松戸競輪防犯協力会、松戸茶道会、檜原建設(株)同好友会

(株)海老澤工務店海連会、ターミナル松戸ポレンタ商店会、鉄工業(株)共済会、ミヤマ建設(株)、明石歯科医院、日企企業グループ、誠心塾、匿名

▷ **保育所課へ**…北野正康

▷ **福祉事務所へ**…松戸地区同盟

▷ **健康管理課へ**…(株)東邦生命社会福祉事業団

▷ **公園緑地課へ**…荒木年雄

▷ **図書館へ**…(財)松戸市都市整備公社、松戸中央ライオンズクラブ

▷ **老人ホームへ**…平林看護婦家政婦紹介所、松戸婦人会職所、三枝トシ、青らん会、ヨネタ美容院田中みづ子、たらばな会、徳谷保寿園、出山恵也、きよらか会松戸ファミリークラブ、松丸酒店、松戸中央ライオンズクラブ、戴崎重吉、望月雪子、岡茂雄、橋本幸枝、落合チエ子、松戸開運会、ソリタ食品K.K.、大正寺日弁幸仕団、下矢切婦人会、紙敷向新橋老人会 敬称略

一昭和53年12月まで

### ツバメ繁殖調査にご協力

市ではツバメ繁殖調査を行っています。近所でツバメの巣を見つけたら公園緑地課小鳥を呼ぶ係管内線291番へご連絡ください。

### <小金原ジュニアコーラス>

◆練習日…毎週水曜日・小1～3年午後4時～5時、小4～中3午後5時30分～6時45分◆会場…小金原団地6-7集会所◆資格…小1～中3年◆連絡先…佐藤 豊85-6434番

### <ジュニア弓道クラブ>

◆資格…市内在住の中学生、高校生◆会費…月1200円◆申込先…ハガキに学校名、学年、住所、氏名を記入のうえ、弓道連盟・西井美代次(小金原1-34-8)へ

## 募集

### <女性洋画教室>

◆練習日…毎月第1、2、3水曜日午後1時～4時◆会場…市民会館◆会費…月1500円、入会金1000円◆連絡先…白井富代子営86-4409番

### <女性木目込人形グループ>

◆練習日…毎週水曜日(月3回)午前9時～正午◆会場…常盤平市民センター◆会費…入会金2000円、月会費2000円◆連絡先…森清子営88-4452番

### <女性合唱団コールフローラ>

◆練習日…毎週水曜日前10時～午後0時30分◆会場…常盤平市民センター◆会費…入会金1000円、月会費2000円◆連絡先…入江節子営87-4740番

### <小金原女性コーラス>

◆練習日…毎週水曜日前10時～午後0時30分◆会場…小金原団地6-7集会所◆会費…入会金1000円、月会費1500円◆連絡先…八十島八重子営42-4666番

### <市立病院職員>

◆職種…助産師、看護婦、准看護婦、看護助手、臨時事務員、◆年齢…35歳まで◆連絡先…市立病院庶務課営63-2171内線562～3番

### <簡易保険作文コンクール>

▷ テーマ…①課題(簡易保険に関係のあるもの)を自由題▷ 応募資格…小学5年～中学3年生▷ 原稿…400字法原稿用紙5枚以内▷ 締切り…6月30日▷ 応募先…最寄りの郵便局へ▷ 応募者全員に参加賞をおくりまします▷ 詳細…松戸郵便局営62-2424番

### 千葉、成田ニュータウン分譲住宅(千葉ニュータウン)

◇所在地…印旛郡白井町◇戸数…34戸◇分譲予定価額…1800万円～2789万円住宅金融公庫融資付(成田ニュータウン)

◇所在地…成田市玉造4丁目◇戸数…98戸◇分譲予定価額…1605万円～2407万円住宅金融公庫融資◇申込受付期間…6月14日～19日◇詳細…千葉県住宅供給公社営0472-27-5161番

### 鉄道妨害防止運動 6/1～20

国鉄では6月1日から6月20日まで「鉄道妨害防止運動」を実施しています。レールの上に石や物を置いたり、列車、電車に対する投石が大変ふえています。しかもこれらの被害の大部分が幼児や学童のいたずらによるものです。子供自身の生命を守り、輸送の安全を確保するためにも、この種の事故の絶滅を願っています。みなさまのご協力をお願いします。 一上野鉄道公安室一

### 市立病院の眼科休診

市立病院眼科は6月9日(土)院内工事のため休診します。

### 三種混合予防接種

▷ 申込対象者…1期＝満2歳以上6歳未満で1期3回接種していない人。2期＝1期3回終了後、1年以上経過している6歳未満の人。6歳以上で1期3回終了後、1年から1年半以内の人。下記ハガキ要項で6月25日までに申請してください。

▷ 個人通知対象者…次の該当者は申込みの必要はありません。1期＝昭和52年4月1日～同年6月30日生まれ。2期＝昭和51年1月1日～同年4月30日生まれ

▷ 予防接種の最速期間…1期、2期ともできる限り48ヵ月(4歳)までに接種が終了するよう心がけてください。三種混合予防接種の2期通知対象者は1期3回接種後、1年以上経過していることを確かめておきましょう。前回の問診票をお持ちの方は上記年齢に注意し、その問診票を利用して受けてください。

▷ 担当課…衛生課

区	1期	2期	3期
1952.4.1～1953.3.31	1953.4.1～1954.3.31	1954.4.1～1955.3.31	
常盤平公民センター	7.9.9	9.3.9	10.15.9
赤羽公民センター	7.10.9	9.4.9	10.17.9
松戸市民センター	7.11.9	9.5.9	10.18.9
新松戸公民センター	7.12.9	9.6.9	10.19.9
新郷公民センター	7.13.9	9.7.9	10.20.9
松戸小学校	7.16.9	9.10.9	10.23.9
常盤平公民センター	7.11.9	9.5.9	10.17.9
常盤平公民センター	7.17.9	9.11.9	10.23.9
高木公民センター	7.23.9	9.17.9	10.22.9
新松戸公民センター	7.13.9	9.7.9	10.24.9
松戸公民センター	7.18.9	9.12.9	10.25.9
松戸公民センター	7.19.9	9.13.9	10.25.9
松戸公民センター	7.20.9	9.14.9	10.26.9
松戸公民センター	7.25.9	9.19.9	10.31.9
松戸公民センター	7.26.9	9.20.9	10.24.9
常盤平公民センター	7.11.9	9.18.9	10.20.9
高木公民センター	7.17.9	9.21.9	10.29.9

### 胸部レントゲン検診

▷ 期日と会場…6月6日＝小金原市民センター。6月8日＝小金原市民センター。

▷ 時間…午後1時30分～2時30分

▷ 対象…15歳以上の男女(妊婦をのぞく)

▷ 費用…無料

▷ 詳細…健康管理課

## 保健衛生

### 三種混合予防接種日程表

区	1期	2期	3期
1952.4.1～1953.3.31	1953.4.1～1954.3.31	1954.4.1～1955.3.31	
常盤平公民センター	7.9.9	9.3.9	10.15.9
赤羽公民センター	7.10.9	9.4.9	10.17.9
松戸市民センター	7.11.9	9.5.9	10.18.9
新松戸公民センター	7.12.9	9.6.9	10.19.9
新郷公民センター	7.13.9	9.7.9	10.20.9
松戸小学校	7.16.9	9.10.9	10.23.9
常盤平公民センター	7.11.9	9.5.9	10.17.9
常盤平公民センター	7.17.9	9.11.9	10.23.9
高木公民センター	7.23.9	9.17.9	10.22.9
新松戸公民センター	7.13.9	9.7.9	10.24.9
松戸公民センター	7.18.9	9.12.9	10.25.9
松戸公民センター	7.19.9	9.13.9	10.25.9
松戸公民センター	7.20.9	9.14.9	10.26.9
松戸公民センター	7.25.9	9.19.9	10.31.9
松戸公民センター	7.26.9	9.20.9	10.24.9
常盤平公民センター	7.11.9	9.18.9	10.20.9
高木公民センター	7.17.9	9.21.9	10.29.9

### 無料歯科検診

▷ 日時…6月9日(土)午後1時～3時30分

▷ 会場…衛生会館

▷ 対象…市民ならどなたでも

▷ 詳細…健康管理課管内線412番

### 成人検診

期日	会場	受付時間
6月5日	市民センター	午後1～3時
6月11日	松戸農協本店	同
6月12日	東部農協	同
6月14日	東部市民センター	同

▷ 対象…35歳～64歳(ただし、胸部レントゲン検診は、妊婦を除く15歳以上のならどなたでも受けられます。レントゲン検診は金具、ボタン等のついてない下着でおいでください)

▷ 検診内容…検尿、血圧測定、血液検査(貧血、コレステロール)胸部レントゲン、医師が必要と認めた人には心電図・眼底検査のできる無料券を発行します。

▷ 申込先…希望日に直接会場へおいでください。今後各地で実施予定。その都度広報します。

▷ 詳細…健康管理課管内線415番

### 休日医療体制

◆緊急在宅当直医…午前9時～午後5時 66-0010番

◆歯科診療所…午前9時～正午 衛生会館内68-3553番

◆夜間急病診療所…午後8時～11時 衛生会館内68-3756番



編集・発行＝松戸市役所市長公室広報課(66)1111
No. 466 毎月5・20日発行
6月1日現在の市の人口と世帯(常住人口)
■人口 389,935人 (+1,222) (男197,101 (+634) 女192,834 (+588))
■世帯 122,960世帯 (+476) ( )は前月との比です。

北千葉広域水道企業団 断水の不安解消へ
市営水道が6月から受水



通水を開始した北千葉広域水道企業団浄水場(所在地 流山)

北千葉広域水道企業団が県と東葛、京葉地区の七市、二町への給水目的に工事を進めている広域水道の通水記念式典が六月一日、流山市桐ヶ谷の浄水場で開かれました。
同時に一部通水が開始され、本市市営水道の場合、断水の不安がほとんどなくなりました。
混合の割合は：
地下水85%を維持
今回通水したのは県を境を越えて、野田、流山、八千代、野芝、流山、八千代の六市、本市は年間百三万六千トンを受水します。

Table with 4 columns: 区分, 1日最大給水量, 年間使用水量の割合, 2ヶ月(48時間)の場合の水道料金. Rows include 千葉県, 松戸市, 野田市, 柏市, 流山市, 八千代市, 野芝市.

市長の窓

五月十二日、私は姉妹都市提携八周年を記念して、オーストラリア・ポツクスヒル市を訪問しました。
これまで、同市から三人の市長が本市を訪問していましたが、調日後、本市からは現職市長として訪問の事例はありませんでした。
そこで再三私に對し御招待の申し出がありましたが、難題が山積する松戸市、その解決に努めなければならない私にとり、市の行政は、日常、タ



ポ市庁舎前で記念植樹をする宮間、ソープ両市長と押鶴議長(右)

ボツクスヒル訪問記

五月十二日、私は姉妹都市提携八周年を記念して、オーストラリア・ポツクスヒル市を訪問しました。
これまで、同市から三人の市長が本市を訪問していましたが、調日後、本市からは現職市長として訪問の事例はありませんでした。
そこで再三私に對し御招待の申し出がありましたが、難題が山積する松戸市、その解決に努めなければならない私にとり、市の行政は、日常、タ

消防本部一部機構改革

救急救助課を新設
消防本部では、このほど消防および救急救助体制の充実を図るため、一部機構改革を行い、新たに救急救助課と企画課を新設しました。
救急救助課の新設は、毎年一月～五月、二千九百三十二名に増加する救急業務(本年、昨年同様に二千六百五十名)に対応するため、救急救助体制の充実を図るため、一部機構改革を行い、新たに救急救助課と企画課を新設しました。
救急救助課の新設は、毎年一月～五月、二千九百三十二名に増加する救急業務(本年、昨年同様に二千六百五十名)に対応するため、救急救助体制の充実を図るため、一部機構改革を行い、新たに救急救助課と企画課を新設しました。

官間満舟准

ボツクスヒル訪問記
五月十二日、私は姉妹都市提携八周年を記念して、オーストラリア・ポツクスヒル市を訪問しました。
これまで、同市から三人の市長が本市を訪問していましたが、調日後、本市からは現職市長として訪問の事例はありませんでした。
そこで再三私に對し御招待の申し出がありましたが、難題が山積する松戸市、その解決に努めなければならない私にとり、市の行政は、日常、タ

受水が公害防止と

受水が公害防止と
北千葉広域水道企業団が地下水を水源としている本市市営水道の給水区域は、たことについてあらましを人口の急増につれて水の需要が増える一方です。
このため本市の場合、昭和五十四年度の企業団からの受水費として、約九千九百万円の持ち出しが予定されています。

おわびとお知らせ

おわびとお知らせ
北千葉広域水道企業団が地下水を水源としている本市市営水道の給水区域は、たことについてあらましを人口の急増につれて水の需要が増える一方です。
このため本市の場合、昭和五十四年度の企業団からの受水費として、約九千九百万円の持ち出しが予定されています。

Table for Adult School (成人学校) with columns: 科目, 定員, 曜日, 会場, 講師, 教材費. Lists various courses like Japanese Language, English, and Music.

Table for Youth Lecture (青年講座) with columns: 科目, 定員, 期間, 会場, 講師, 教材費. Lists courses like Drama and Music.

対象：十六歳～三十歳の男女
受付：六月二十六日(火)午後六時三十分～八時。松戸市第九階で先着順教材費を納入すること。定員に満たない場合は、二十六日以降電話受付します
▽詳細：社会教育課(内線四五一番)

# 5年目を迎えた地道な活動 栄養改善推進員30人奮戦中



バランスの取れた食事や食生活教室で指導する推進員

## 成人病予防を中心に きめ細かな活動

栄養改善推進員制度が第一環として、地域に根ざり足したはる五十年八月した食生活改善運動をめぐり、激増する成人病(脳卒中)を予防し、心臓病の予防対策、以来、関連機関、栄養士の

- 成人病対策を中心に、食生活の改善、
- バランスのとれた栄養指導をめざした栄
- 養改善推進員が生まれて五年目。
- 今年度は三十人を募集し地域に根ざし
- た地道な活動をますます充実させる考え
- です。

# 53年度 下半期 教育費が24.1%でトップ 財政事情の公表

昭和五十三年度下半期(五十三十年十月一～五十四年三月)の財政事情についてお知らせします。

昭和五十三年度は松江市健康と安全の確保、都市基盤の整備、教育施設の整備、拡充等の重点施策に所期の成果をあげることができ、財政状況の下で、市民の生活環境の整備充実、きめこまかな福祉の充実、市民の

予算額▼一般会計予算は当月初四百五十一億四百二十

九万六千円でスタートし、八回の補正で最終予算額は四百九十九億六千五百三十八万九千六百七十七円九千

七、〇の伸び率です。このうち市税、地方交付税などの収入減額は二百五十六億七千七百三十七円九千

円となっており、また教育、土木、民生、車庫整備、ガードレール

### 支出済額の構成比

総務費などの支出済額は三百七十三億四千八百二十四万七千円で、執行率は七五・一%となっています。

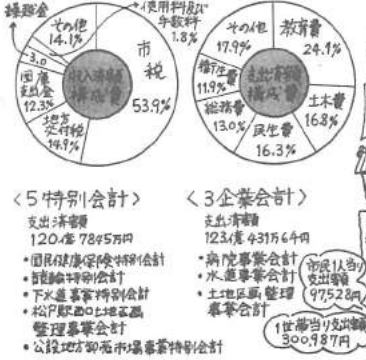

**<5特別会計>**

- 支出済額 120億7895万円
- 国民健康保険特別会計
- 建設特別会計
- 下水道事業特別会計
- 松戸駅周辺地区管理事業特別会計
- 公設地方卸売市場事業特別会計

**<3企業会計>**

- 支出済額 123億431万64円
- 病院事業会計
- 水道事業会計
- 土地開発管理事業会計

赤ちゃんを持つ母親に対し、健康増進センター、佐藤...

## 推進員名簿

- 松戸保健所：平尾麻、伊藤みゆ
- 馬橋市民センター：斎藤太字は担当会場名、塚原昭
- 山本八重子、木暮マサ、高橋よし
- 五香市民センター：岡田サ、二又千鶴、山中厚子
- 六実市民センター：佐々木保子、渡部節子
- 長谷川市民センター：長谷川和子、田中みづ子、片岡ハル子、瀧沢愛子
- 小金原市民センター：長谷川和子、田中みづ子、片岡ハル子、瀧沢愛子
- 古ヶ崎市民センター：飯塚洋子、崎代静江、小林みゆ
- 東部市民センター：笠巻康子、扇茂美知子
- 東部市民センター：笠巻康子、扇茂美知子
- 東部市民センター：笠巻康子、扇茂美知子

## あなたに健康

### ヤケドについて

ヤケドをしてしまったらどうするか、普段から頭に入れておきましょう。八八急患置▼まず水をかけて冷やします。その部分だけ水をつけられよいでしょう。

ヤケドをしてしまったらどうするか、普段から頭に入れておきましょう。八八急患置▼まず水をかけて冷やします。その部分だけ水をつけられよいでしょう。

赤ちゃんを持つ母親に対し、健康増進センター、佐藤...

健康増進センター：佐藤...

五香市民センター：岡田...

六実市民センター：佐々木...

長谷川市民センター：長谷川...

古ヶ崎市民センター：飯塚...

東部市民センター：笠巻...

東部市民センター：笠巻...

東部市民センター：笠巻...

### 市民水泳講習会

コース	期	期	会場	対象	定員	受講料
一般	1期	7月12日-19日	中央公園	小学生	各町とも	3000円
		7月20日-27日		中学生	各町とも	
	2期	7月28日-8月5日	中央公園	小学生	各町とも	3000円
		7月29日-8月6日		中学生	各町とも	
ジュニア	1期	7月10日-17日	中央公園	小学生	各町とも	1名 3000円
		7月18日-25日		中学生	各町とも	
	2期	7月22日-29日	中央公園	小学生	各町とも	1名 3000円
		7月31日-8月7日		中学生	各町とも	
3期	7月24日-31日	中央公園	小学生	各町とも	1名 3000円	
	7月31日-8月7日		中学生	各町とも		
成人	7月4日、6日、11日、13日、18日、20日	運動公園	1級	30名(60人)	1名 3000円	
	7月22日、5日、10日、12日、17日、19日	運動公園	2級	30名(60人)	1名 3000円	

### 市民水泳大会

日時...7月29日午前9時30分

会場...中央公園プール

出場制限...市内在住、在勤者。1人2種目以内(リレーを除く)。

参加費...1種目1人200円

申込先...7月12日～22日までに中央公園プール窓口に参加費を添え申し込んでください

参加しよう

### 市営プール 一般開放

開放期間...7月1日～9月2日

開放中止日...定期休業日7月2日、9日、16日。ただし中央公園プールは水泳大会使用のため7月29日、8月8日、9日、20日は開放を中止します。

入場料(2時間)...一般(高校生以上)100円、幼児・小学生50円

開放時間(各回総入替制)...

中央公園プール

- 開放時間(各回総入替制)①午前9時～11時②正午～2時③午後3時～5時

運動公園プール

- 開放時間(各回総入替制)①午前9時～11時②午前11時30分～



災害から自分の身を守るには、隣近所の協力がなによりです。

4月に発定した防災課では震災に備えて各町会、自治会単位の自主防災組織づくりをお手伝いすることになりました。

6月6日には、市政協力委員地区長会議を開催、自主防災組織の概略説明、防災地区の配布方法等について検討しました。

今後は、各地区の市政協力委員等の方々にお集まりいただき、地区会議を開催していきます。

その中で自主防災組織の必要性を訴えるとともに、避難場所等を明示した防災地区の全世帯配布を依頼してゆく予定です。市民のご協力をお願いします。

▷詳細…防災課 室内線496番

自治省、消防庁企画のテレビによる防災キャンペーンにも注目ください。

テレビによる防災キャンペーン

日本テレビ(株) 午前11時25分～11時30分	フジテレビ(株) 午後6時55分～7時
6/21 「一本家編」 おはようの子守歌心	6/24 「一本家編」 おはようの子守歌心
6/28 「一本家編」 おはようの子守歌心	7/1 「一本家編」 おはようの子守歌心
7/5 「一本家編」 おはようの子守歌心	7/8 「一本家編」 おはようの子守歌心
7/12 「一本家編」 おはようの子守歌心	7/15 「一本家編」 おはようの子守歌心
7/19 「一本家編」 おはようの子守歌心	7/22 「一本家編」 おはようの子守歌心
7/26 「一本家編」 おはようの子守歌心	7/29 「一本家編」 おはようの子守歌心

大震災へ  
備えよう

自主防災組織づくりを  
お手伝い  
: 防災課

乳母車譲ります・譲ってネ

人気の高い不用品交換

家庭で不用になった乳母車(三用品でまだ充分使えるもの)を安く譲りたい。あるいは、四十二件(八・八)で譲ってほしいという市民のたしかなし、成立していても要望に応じて、不用品交換報告がないものもあるため、掲示板を設置したが昨年六月、月平均約五十件の申込みがあり、現在では申込み件数が六百一件にもなっています。このうち消費生活費がつかない件数四百八十八件に対し、成立した件数は

◆ 不用品を譲ります・譲ってください！  
◆ 市役所一階エレベーター前に不用品交換掲示板を設置して、はや一年。市民のみなさんの消費生活に活用され、不用品の再利用や消費生活の合理化という面で大きな役割を担っています。

◆ 家庭で不用になった乳母車(三用品でまだ充分使えるもの)を安く譲りたい。あるいは、四十二件(八・八)で譲ってほしいという市民のたしかなし、成立していても要望に応じて、不用品交換報告がないものもあるため、掲示板を設置したが昨年六月、月平均約五十件の申込みがあり、現在では申込み件数が六百一件にもなっています。このうち消費生活費がつかない件数四百八十八件に対し、成立した件数は



ご利用ください…不用品交換掲示板

◆ 取扱品目：原則として耐久性のある家具類、電気製品、子供用品、自転車、楽器、スポーツ、娯楽用品等の生活用品です。衣類品については新品同様のもの。

◆ 申込み方法：交換したい品目を来庁または電話で消費生活課まで連絡ください。

◆ 申込み方法：交換したい品目を来庁または電話で消費生活課まで連絡ください。

◆ 申込み方法：交換したい品目を来庁または電話で消費生活課まで連絡ください。

幼稚園就園費用を補助

市では幼児の幼稚園就園を奨励するため、公認の公立幼稚園(市外の幼稚園を含む)に通園しているおどきさんを対象に保育料などの減免、補助を行っています。

対象となる家庭は手続きをとってください。

対象になる家庭は手続きをとってください。

対象になる家庭は手続きをとってください。

申請は各幼稚園へ  
該当する人は、次の書類を七月五日までに通園している幼稚園に提出してください。

申請は各幼稚園へ  
該当する人は、次の書類を七月五日までに通園している幼稚園に提出してください。

住宅建築をお手伝い  
住宅金融公庫の貸付だけでは不足する資金を市が指定する金融機関から融資を行う場合に、五年間利息補給する制度です。

住宅金融公庫の貸付だけでは不足する資金を市が指定する金融機関から融資を行う場合に、五年間利息補給する制度です。

住宅金融公庫の貸付だけでは不足する資金を市が指定する金融機関から融資を行う場合に、五年間利息補給する制度です。

住宅金融公庫の貸付だけでは不足する資金を市が指定する金融機関から融資を行う場合に、五年間利息補給する制度です。

七月一日から業務開始  
松戸社会保険事務所が七月一日新設されます。

松戸社会保険事務所が七月一日新設されます。

七月一日から業務開始  
松戸社会保険事務所が七月一日新設されます。

松戸社会保険事務所が七月一日新設されます。

環境部へ車の寄贈  
松戸市農業会防犯事業部から車の寄贈がありました。環境部で使用させていただきます。

環境部へ車の寄贈  
松戸市農業会防犯事業部から車の寄贈がありました。環境部で使用させていただきます。



住宅金融公庫の貸付だけでは不足する資金を市が指定する金融機関から融資を行う場合に、五年間利息補給する制度です。

住宅金融公庫の貸付だけでは不足する資金を市が指定する金融機関から融資を行う場合に、五年間利息補給する制度です。

流れるプールに招待  
幼稚園・福祉施設・母子家庭  
市内の幼稚園や福祉施設の幼児(付添者含む)を流れるプールに招待します。

幼稚園・福祉施設・母子家庭  
市内の幼稚園や福祉施設の幼児(付添者含む)を流れるプールに招待します。



街ぐるみで早めに退治を！  
緑の大敵—アメリカシロヒトリは発生する季節になりました。

街ぐるみで早めに退治を！  
緑の大敵—アメリカシロヒトリは発生する季節になりました。

家庭用はかりを無料検査  
日時と会場…6月26日(火) = 市民会館、6月27日(水) = 常盤平市民センター。

家庭用はかりを無料検査  
日時と会場…6月26日(火) = 市民会館、6月27日(水) = 常盤平市民センター。

バス路線のルート変更  
現行の新京成三矢小台バス路線のルートの一部変更し、二十世紀の丘線として7月中旬に図のとおり運行いたします。

バス路線のルート変更  
現行の新京成三矢小台バス路線のルートの一部変更し、二十世紀の丘線として7月中旬に図のとおり運行いたします。



●市役所(66)1111 ●常盤平支所(87)2131 ●小金支所(41)5101 ●小金原支所(44)4151  
 根本387-5 常盤平3-30 小金まよし丘3-1-1 小金原6-6-2

# お知らせのページ

## ■ 県指定無形文化財万作踊り ■

### 10周年記念会

▷日時…7月8日(日)午前10時  
 ▷会場…市民会館大ホール  
 ▷記念行事…映画、万作踊り発表会、その他民謡発表会  
 ▷詳細…社会教育課 内線464番

### 音楽の広場楽しいコーラス

▷日時…6月29日(金)午後1時30分～3時30分  
 ▷会場…市民会館音楽室  
 ▷講師…工藤和栄氏  
 ▷対象…市民ならだれでも  
 ▷詳細…社会教育課内線464番

### 危険物取扱者保安講習会

▷日時…7月26日午前9時30分～午後5時  
 ▷会場…野田市文化会館  
 ▷講習手数料…1600円(千葉県収入印紙)  
 ▷申込先…6月27日～29日消防本部予備課電話63-5141番へ

### 大人と子供の陶芸教室

▷日時…6月30日午後2時～4時  
 ▷会場…市民会館第3会議室  
 ▷対象…幼児4歳～大人  
 ▷教材費…2500円(粘土4kg)  
 ▷申込先…松戸美術教育センター 67-6022番

### 支花会・ルギキタリ

■第14回松戸市美術展…24日午後3時まで  
 ■中央学院大学美術部定期展示会…6月27日～7月1日  
 ■第13地区書道展…6月30日～7月1日

## スポーツ

### 女子ソフトボール教室

▷期間…7月1日から毎週日曜日  
 ▷時間…午前10時～正午  
 ▷会場…南部小学校・古々崎グラウンド  
 ▷参加資格…市内在住の小中学生  
 ▷持参する物…グローブ、タオル  
 ▷申込先…体育指導委員・藤崎守 64-5908番(夜間)

### バドミントン教室

▷日時…6月24日、7月1日午後1時30分～4時  
 ▷会場…和名ヶ谷小学校体育館  
 ▷用具…上ばき用運動靴、ラケットのある人は持参  
 ▷申込み…当日会場  
 ▷詳細…市民スポーツセンター 63-9241番

### バスケットボール大会

■東洋東洋選手権会  
 ▷期日…7月1日(日)、8月1日(日)  
 ▷会場…運動公園体育館・第六中学校体育館  
 ▷資格…市内在住者で編成されたチーム  
 ▷申込先…6月25日までに電話で第六中学校・鈴木會 43-1208番

### 硬式庭球ダブルス大会

▷日時と種目…7月14日一般女子正午。15日一般男子午前9時。  
 ▷会場…栗ヶ沢公園庭球場  
 ▷参加資格…市内在住者  
 ▷参加料…1組1000円(当日持参)  
 ▷申込先…7月6日までに必ずハガキでペアを組んで、庭球協会・天野勉(常盤平1-24-4東洋常盤平マンション209号)へ

## 催し物

### 製本講習会

▷日時…6月27日(水)午後1時30分～4時  
 ▷会場…明市民センター  
 ▷内容…本の修理技術の指導  
 ▷講師…岩崎博氏(朝日カルチャーセンター講師)  
 ▷対象…一般市民先着20人  
 ▷申込先…電話で市立図書館65-5115番(持参品が多数あります。申込みの際メモを。)

### ともしび読書会 講演会

▷期日…6月21日(木)午後1時～4時  
 ▷会場…市民会館第3会議室  
 ▷講師…淵美千代氏(弁護士・毎日新聞のコラム「女の法廷」筆者)  
 ▷詳細…ともしび読書会・恩田 62-7001番

### 生活教室

▷日時…6月26日午後1時～3時  
 ▷会場…東葛飾合同庁舎6階  
 ▷テーマ…食生活の中のインスタント食品について  
 ▷講師…都立立川大助教授・鈴木義行氏  
 ▷対象…どなたでも。受講無料  
 ▷申込先…千葉県松戸消費生活センター(〒271小根木7東葛飾合同庁舎内) 61-2111内線266～9番

### 市民遠的弓道大会

▷日時…7月1日(日)午後1時  
 ▷会場…千葉県総合運動場  
 ▷射候…二十射・四ツ矢(5回)  
 ▷参加費…500円  
 ▷申込み…当日会場  
 ▷詳細…弓道連盟・酒井 41-0100番

### 家庭婦人 卓球ダブルス大会

▷日時…7月5日(水)C、Dブロック、7月6日(金)A、Bブロック  
 ▷午前9時～午後3時  
 ▷会場…運動公園体育館  
 ▷試合方法…ブロック別リーグ戦  
 ▷参加資格…市内在住の家庭婦人  
 ▷参加料…1組500円  
 ▷代表者会議…6月28日午前10時から運動公園武道館会議室で  
 ▷申込先…6月28日までにペアで市民スポーツセンター窓口へ

### 硬式庭球ダブルス大会

▷日時と種目…7月14日一般女子正午。15日一般男子午前9時。  
 ▷会場…栗ヶ沢公園庭球場  
 ▷参加資格…市内在住者  
 ▷参加料…1組1000円(当日持参)  
 ▷申込先…7月6日までに必ずハガキでペアを組んで、庭球協会・天野勉(常盤平1-24-4東洋常盤平マンション209号)へ

### 母子・寡婦家庭和裁講習会

▷期日…7月8日～8月26日の毎週日曜日  
 ▷時間…午前10時～午後4時  
 ▷会場…総合福祉会館内母子福祉センター  
 ▷内容…衣物ゆかたまたはウール着物  
 ▷講師…貝原隆子氏  
 ▷受講料…無料(材料費は実費)  
 ▷持参品…裁縫道具一式、筆記具  
 ▷申込先…7月7日までに総合福祉会館内母子福祉センター 68-1241内線27番へ

### 花壇講習会

▷日時…7月5日(木)午後2時～4時  
 ▷雨天の場合は7月6日  
 ▷会場…市営金ヶ作苗圃(金ヶ作247番88-9207番)  
 ▷参加申込先…6月30日までに公園緑地課内線292番へ

### くらしの通信講座

▷期間…8月～55年3月  
 ▷資格…県内居住者  
 ▷方法・内容…10テーマについて年5回問題を提出し県で添削  
 ▷受講料…無料  
 ▷応募方法…市消費生活課備付の申込書送付または電話で  
 ▷締切日…7月10日(火)  
 ▷申込先…千葉県企画部消費生活課(〒260-91千葉中央郵便局私書箱40号) 0472-23-2290番

### 盆踊り講習会

▷日時…6月27日、30日、7月3日  
 ▷午後1時から  
 ▷会場…市民会館第1、2会議室  
 ▷定員…200人。受講無料  
 ▷指導曲目…大東京音頭、百年太鼓、市民音頭  
 ▷指導者…姓名一以氏  
 ▷申込先…松戸市民愛好会 62-4247番

### — 警察署だより —

#### 主要国首脳会議開催に伴う都内の交通規制

6月26日～30日まで東京都内で大規模な交通規制が行われます。

#### ＜交通規制＞

▷26日・27日・30日の一時通行止め…首都高速道路横羽線全線、同1号羽田～浜崎橋線、同2号線全線、同3号線用賀～谷町間、同4号線初台～三宅坂間、同環状線の竹橋～三宅坂～谷町一～の橋～浜崎橋～銀座～江戸橋間  
 ▷28・29日の一時通行止め…首都高速道路2号線全線、同3号線用賀～谷町間、同4号線初台～三宅坂間、同環状線竹橋～三宅坂～谷町一～の橋～浜崎橋間  
 ▷全期間中の通行止め…進賢館総理官邸等の周辺道路

※以上のほか会議場周辺や環状7号線以内の地域の道路も、交通渋滞等の状況に応じて車両通行止めとなることがあります。  
 ▷連絡先…松戸警察署 67-1111

### — 事業所税 — 申告納付お忘れなく

4月決算の法人は、6月が申告納付月です。

▷納税義務者…事業を行う法人または個人  
 ▷課税対象…①事業所面積が1000平方メートルを超えるもの②従業員数が100人を超えるもの  
 ▷詳細…資産税課管理係 内272  
 ▷都市計画変更案の縦覧  
 ◁松戸都市計画道路の変更>  
 ▷縦覧期間…6月23日～7月6日  
 ▷縦覧場所…千葉県庁都市部計画課、松戸市役所都市部計画課  
 ▷詳細…都市部計画課

### 国民年金保険料 第1期分納付期限は6月30日です

### 春の大そうじ 雨天代替日きまる

春の大そうじ日程のうち、雨天延期の代替日が次になりました。当日雨天の場合は翌日実施します  
 ◁6月21日＝宮前町、松戸3丁目西第1～3、松戸2丁目、松戸1丁目西>25日＝胡蝶台全、高見、松戸山下>27日＝三ヶ月、幸谷>29日＝馬橋第1～3>7月2日＝平賀、久保草野、松木内城山>4日＝小金原上総町、小金清志町>6日＝小金原6丁目～8丁目>9日＝金ヶ作、金ヶ作在野>11日＝常盤平陣屋前、西窪町>13日＝松飛台、串崎新田第2

## 募 集

### ＜県警察官採用試験＞

◆受験資格…①4年生大卒者、または来存卒業見込者その他の既卒者◆受験申込期間…6月30日まで◆受付場所…松戸警察署 67-1111番またはまよりの駐・派出所  
 <専業主婦ボランティア(介護者)>  
 ◆内容…重度ひきこもり者の日常生活の介護◆介護時間…ボランティアの都合の良い時間◆報酬…無料ただし往復交通費支給◆性別年齢等…男女問わず。介護できる人ならだれでも◆詳細…募案家・橋本 64-9951番

### ＜松戸女性囲碁の会＞

◆練習日…毎週木曜日午後1時30分～4時◆会場…矢切公民館◆月会費…1000円◆詳細…羽田孝子 65-4357番

### ＜いずみサークル(手編)＞

◆練習日…毎月第2・3木曜日午前10～午後1時◆会場…市民会館◆会費…月1000円◆詳細…有吉 67-5782番(午後6時以降)

### ＜茶道会員＞

◆練習日…毎週木曜日午後1時～4時◆会費…入会金1500円、月会費3700円◆連絡先…齊田千重子 63-0821番

◁訂正>先月掲載のジュニア弓道クラブ・酒井美代次氏の住所を小金原1-34-2番41-0100番に訂正

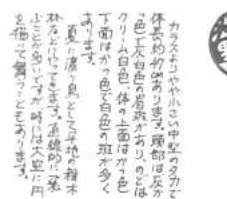

## 保健衛生

### 愛の献血

▷日時…6月23日(土)午前10時～午後3時  
 ▷会場…松戸駅西口広場  
 ▷対象…16歳～64歳までの健康な人  
 ▷主催…松戸市献血推進協議会

### — 保健所だより —

#### ＜家庭看護教室＞

日	時	内 容
7月12日	午後1時	早急を助ぐために
7月19日	午後1時	家庭でできる救急看護 おたまりになった時の看護
7月26日	午後1時	老人の栄養と食事

▷会場…保健所健康相談コーナー  
 ▷対象者…お年寄りのいる家庭の人。看護に関心ある人  
 ▷申込先…7月5日までにハガキまたは電話で、小根木7東葛飾合同庁舎内松戸保健所指導看護教室係 61-2111内線253番へ

### 水質検査

申込先 松戸市水質検査係 63-3765(衛生企画課)

休日医療体制  
 ◆緊急在宅出診 午前9時～午後5時 66-0010番  
 ◆歯科診療所 午前9時～正午 衛生企画課内 68-3553番  
 ◆夜間急病診療所 午後8時～11時 衛生企画課内 68-3766番

### ツベルクリン・BCG

▷申込対象者…昭和53年5月31日以前の生まれ(4歳未満)でツベルクリン反応が陰性であり、BCG予防接種を受けていない人。または、ツベルクリン反応検査、BCG予防接種を一度も受けていない人。  
 ▷申込み…7月15日までにハガキ申込みを

▷個人通知対象者…昭和53年6月1日から54年3月31日までに生まれの人に個人通知します。

ハガキ(表)

ツベルクリン申込み	住所 番号
氏名	氏名
受ける子の氏名	受ける子の生年月日
電話番号	

### ツベルクリン・BCG日程表

会場名	ツベルクリン反応検査日	BCG接種日
衛生会館	8/6(日)	8/8(火)
五香市民センター	8/1(日)	8/3(日)
松飛台会館	7/31(日)	8/2(日)
松戸南記念館	*	*
東部市民センター	8/7(日)	8/9(火)
東部小学校	7/30(日)	8/1(日)
健康推進センター	8/29(日)	8/22(日)
常盤平市民センター	8/7(日)	8/9(火)
衛生会館	8/29(日)	8/22(日)
明市民センター	8/1(日)	8/3(日)
古々崎市民センター	8/8(日)	8/10(火)
松戸市民センター	8/21(日)	8/23(日)
小金原市民センター	8/22(日)	8/24(日)
馬橋市民センター	8/29(日)	8/31(日)
小金原市民センター	8/29(日)	8/30(日)
常盤平市民センター	*	*
衛生会館	8/27(日)	8/29(日)

午後1時15分～2時30分



一市議会6月定例会おわる一
小学校の新設などを審議



六実支所所管区域
六実支所は、待望の支所、市民センター、図書館分館が地元との協力を得て開所間近。

△昭和五十四年度一般会計第一回補正予算
△昭和五十四年度一般会計第一回補正予算
△昭和五十四年度一般会計第一回補正予算

△昭和五十四年度一般会計第一回補正予算
△昭和五十四年度一般会計第一回補正予算
△昭和五十四年度一般会計第一回補正予算

市議会六月定例会は、六月十九日開会されました。六月三十日まで本会議および常任委員会で審議が行われ、それぞれ可決されました。

七月二十三日業務開始予定

市民センター・図書館分館も
市民センターと図書館分館は、七月二十三日業務開始予定です。

六実支所開所迫る

六実支所は、待望の支所、市民センター、図書館分館が地元との協力を得て開所間近。

消防水利がない 家屋密集地域対象に 消火器設置を補助

住宅が密集し、しかも道路が狭く消防車の進入困難な地域には、消火器設置を補助する。



慣れておこう 消火器の取り扱い

希望の町会、自治会は消防本部まで連絡ください。対象地域：①消防水利がないこと②消防水利があるが、その水量が少ないこと③消防水利があるが、その水量が少ないこと④道路が狭い、障害物等のため、消防車が地域内に進入しにくいこと⑤防火区画が不明であること

希望の町会、自治会は消防本部まで連絡ください。対象地域：①消防水利がないこと②消防水利があるが、その水量が少ないこと③消防水利があるが、その水量が少ないこと④道路が狭い、障害物等のため、消防車が地域内に進入しにくいこと⑤防火区画が不明であること

涼を呼ぶ虫の音を すす虫を配布

涼を呼ぶ虫の音を すす虫を配布
日時…7月21日(土)、午前9時30分～11時30分
配布数…約2万匹、1人3匹
入れ物…必ずカゴ、または袋などを持参してください。

矢切公民館を会場に 趣味の講座

矢切公民館を会場に 趣味の講座
期間…7月10日～12月11日の毎週1回計22回
対象…市内在住または在勤の16歳以上の人。(各講座とも初心者対象です。)

蔵書約九千冊 図書館分館

蔵書約九千冊 図書館分館
図書館分館には、児童書、児童書あわせて約九千冊の本を用意します。

地域の会合に 市民センター

地域の会合に 市民センター
市民センターは、第一回総合計画に基づいて建設されました。

市民センターは第一回総合計画に基づいて建設されました。市内で十か所目の市民センターに、市民センターが建設されました。

Table with 2 columns: 配布場所 (Distribution Location) and 所在地 (Location). Lists various locations like 本町公民館, 東区公民館, etc.

Table with 2 columns: 講座名 (Lecture Name) and 講師 (Instructor). Lists lectures like 大塚武夫氏, 山田久氏, etc.

Table with 2 columns: 講座名 (Lecture Name) and 講師 (Instructor). Lists lectures like 大塚武夫氏, 山田久氏, etc.

ゴミの減量と再資源化を  
図るため、四分別収集を開  
始してから一年あまり。  
以来、二度目の夏がもう  
そこまでやってきました。  
夏は、各家庭からゴミが  
多量に出される季節です。  
そこで、燃やせるゴミ、  
資源ゴミを中心にゴミの出  
し方、注意などを特集して  
みました。  
市民の皆さんに今まで以  
上のご協力をお願いします

## 燃やせるゴミ…70%は水分 — 水切りは充分に —

燃やせるゴミの中には台  
所から出る生ゴミが相当量  
が入っています。  
この生ゴミの半分以上、  
おおよそ70%は水分で構  
成されています。  
これからの季節は、スイ  
カやメロン、トマトなど野  
菜、果物とも水気の多いも  
のが食卓に上ります。  
清掃工場では、これら水  
分を多く含んだ生ゴミを洗  
却するため多量の灯油を使  
っています。  
現在、ゴミの減量のみな  
らなく、ゴミの水分を減ら  
すことも必要です。

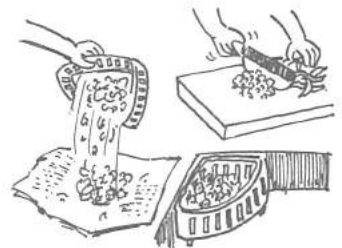

## 集積所付近に 転車をおかないで

資源ゴミとして収集  
最近、「ゴミ集積所のそばに子  
どもが自転車を置き忘れたらなく  
なった」といった苦情が資源ゴミ  
と間違えたのではないかしら  
と聞いた問い合わせがしばしば  
あります。  
ゴミ集積所付近に放置された自  
転車は「資源ゴミ」として収集す  
ることがありませんので、この  
ような間違いを防ぐため、次  
のことに注意しましょう。  
●自転車(特に子ども用自  
転車)はゴミ集積所付近に  
放置しないでください。  
●自転車は「資源ゴミ」として  
出す際は「資源ゴミ」と表  
示して資源ゴミ収集日に出  
しましょう。



# 夏のゴミ……出し方に注意

## 分別収集は正しいルビで

### 資源ゴミ選別センターで処理

資源ゴミとは、再利用で  
きるゴミのことです。新聞や雑  
誌、ダンボール類、ビール  
や酒などのビン類をさしま  
す。  
選別センターで資源ゴミを選別し再利用を図ります

これらのゴミは、松飛台  
に新設された資源ゴミ選別  
センターで処理し、各業者  
に売却して処理し、段ボール等)に分けて  
ください。  
●インスタントコーヒーや  
ペンキなど一部機械を利  
用しますが大部分は手作業  
により行われています。  
●キャップ類は燃やせ  
ないゴミです。  
●ビン、カン類の中身は抜  
き取ってください。  
●ポリ、ビニール袋は三重  
三重にかおせないでくださ  
い。

これだけは守って  
資源ゴミを出す時は次の  
要領を守ってください。

## スプレー缶の 爆発に気を付けて

最近、スプレー缶による、非常に危険な性格を持って  
爆発事故が増加しています。  
この事故で、ゴミ集積所  
を清掃中の市民や、収集作  
業中の作業員が被害を受け  
ました。  
出所際は、穴をあげポリ  
袋かビニール袋に入れ「燃  
やせるゴミ」の日に出して  
れるとすぐ爆発するとい  
うので、くれぐれも注意  
してください。

今年は一度行わ  
れる土地、家屋等の固定  
資産の評価替えの年にあ  
たり、固定資産税と都市  
計画税が引き上げられま  
した。  
しかし、急  
激な税の増額  
をさけるため  
五十四年度か  
ら五十六年度  
までの三年間  
は税負担の調  
整措置を行うことになっ  
ています。  
そこで、土地の場合は  
税負担が割増し三割  
の増加にとどまり、家屋

## やめて地代家賃の便乗値上げ

### 今年固定資産評価替えの年

本市における小規模専  
用住宅の敷地にかかる固  
定資産税および都市計  
画税の平均的な増加状  
況を例をあげて説明しま  
す。  
この額を基礎として算  
出される昭和  
五十四年度の  
税負担の増加  
額は、固定資  
産税九百五十  
一元(月額七  
十九円)、都  
市計画税五百四十三元  
(月額四十五元)程度に  
とどまると見込まれます。  
今後は市民のみならず  
の協力をお願いします。

活かせば資源  
ゴミの減量を図る上で再  
資源化・再利用ははかど  
くのでないものです。  
本市では町会や諸団体な  
ど多くの市民の皆さんのご  
協力により昨年一年間に資  
源ゴミ収集とリサイクル活  
動を合わせ、家庭系ゴミ量  
の二一・四割に当たる九  
千六百二十トンを資源化す  
ることができました。

## 雑草の刈取りは早めに

雑草が生い茂る季節にな  
りました。  
あき地の雑草は蚊やハエ  
の発生源となり、近くの住  
民には悩みの種です。  
●写真は、雑草の刈  
り取りを中心にして  
城善社活動を通じて十  
数年になる「ハチ婦人  
会」会長塚本栄子さん  
のみなさん

さらに凶悪な性犯罪やご  
みの不法投棄の場にもなり  
ます。  
市では雑草が繁茂し、危  
険と思われる土地について  
調べ、雑草の刈取りに全  
力をあげています。  
しかし市内にはまだまだ  
さんの雑草地があります。  
全部をきれいにするには  
土地所有者の協力がどうし  
ても必要です。  
●刈取りをする方は早  
めに刈り取るよう心がけて  
ください。  
▽担当：環境第一課管内線  
四一三番

### 住宅金融公庫

住宅金融公庫では、財形貯蓄を  
している勤労者(3年以上積立  
その残高が50万円以上ある人)を  
対象に財形住宅融資の借入申込み  
の受付を行っています。この融  
資は公庫の一般個人住宅融資など  
とあわせて利用できます。  
▷申込受付期間…昭和55年2月29  
日(金)まで  
▷融資額…財形貯蓄残高の3倍  
(1500万円が限度)  
▷利率…年6.73%

### 財形住宅融資

▷返済期間…①新築住宅…木造・  
25年以内、簡易耐火構造・30年  
以内、耐火構造・35年以内②中  
古住宅…20年以内③住宅改良…  
10年以内  
▷返済方法…元利均等毎月払い  
(ボーナス払いの併用もできま  
す)  
▷詳細…公庫業務取扱金融機関ま  
たは住宅金融公庫南関東支所  
(東京都新宿区水道町22番—1水  
道町ビル内☎03-260-9211番)

### どしどしご相談 支所で巡回市民相談

日常生活の道しるべに巡回市民  
相談をお気軽にご利用ください。  
▷相談員…市民相談室職員  
▷会場と曜日  
小金支所…毎月第2金曜日  
常盤支所…毎月第3金曜日  
小金原支所…毎月第4金曜日  
▷時間…午前10時～午後3時  
▷詳細…市民相談室 内線220、  
221番



●市役所(66)1111 根本387-5  
 ●常盤平支所(87)2131 常盤平 3-30  
 ●小金支所(41)5101 小金きよヶ丘 3-1-1  
 ●小金原支所(44)4151 小金原 6-6-2

# お知らせのページ

## 催し物

### 経営講習会

▷日時…7月16日(月)午後1時30分～4時  
 ▷場所…商工会館大ホール  
 ▷テーマ…お客様が求める商売づくり  
 ▷講師…(株)日本マネジメント協会・藤巻松年氏  
 ▷受講料…無料  
 ▷申込先…商工課管内線517、351番、商工会議所64-1111番

### 愛育講座

▷日時…7月10日(火)、午前10時～正午  
 ▷会場…松戸第一児童学校  
 ▷テーマ…個性をのばす秘けつ  
 ▷受講料…無料(ただし、テキスト代300円)  
 ▷詳細…倫理研究所・長島芳文 63-6910番

### 文化ホールギョウリ

＝7月中の展示会＝

- 秋山版画展…5日～8日
- 和紙人形喜劇会作品展…5日～8日
- 鎌倉彫作品展…5日～8日
- ぐる～ぶえむ展…10日～15日
- 松戸美術教育センター展…14日～15日
- 第6回京葉展…17日～21日

## スポーツ

### バドミントン選手権大会

▷日時…7月15日(日)午前9時～午後4時30分  
 ▷会場…運動公園体育館  
 ▷種目…一般男子ダブルス個人戦(高校、大学生含む)、一般女子ダブルス個人戦(1部、2部)  
 ▷参加資格…市内在住、在勤、在学者  
 ▷参加費…1人500円  
 ▷申込先…7月12日までにハガキでバドミントン協会・木多見光男(平賀209-49)まで申し込みください。

### 体育祭水泳大会

▷日時…9月9日午前9時30分  
 ▷会場…新松戸スターランド  
 ▷出場制限…1人2種目以内(リレ

部 別	種 目	自由泳	平水・バタフライ・背泳	個人メドレー	リレ	メドレーリレー
小学生の部A・B	男女	50m		200m		
中学校の部	男	400m			200m	
	女	100m				
高校・一般の部	男女	100m			200m	
30歳以上の部	男女					
40歳以上の部	男					
50歳以上の部	男	50m				

※小学生の部A=1-4年、B=5-6年

### 松戸交通安全母の会 10周年記念式典

▷日時…7月24日(火)午後1時30分  
 ▷会場…市民会館大ホール  
 ▷内容…記念式典・アトラクション、劇映画「男はつらいよ・望郷篇」、消防音楽隊演奏、交通安全映画  
 ▷入場…無料  
 ▷詳細…交通安全母の会・安全課内管内線306番

＊つゆ、の季節。スリッパによる交通事故には充分気をつけましょう。

### 県婦人就業援助センター講習会

▷期間…9月4日(火)～10月2日(火)まで午前10時～午後3時20分(水・土・日曜・祝日除く)  
 ▷科目…洋裁科中級・婦人スカートの作図裁断し仕上げまでできる  
 ▷会場…千葉県婦人就業援助センター  
 ▷定員…30人。主婦・専業主婦に限る  
 ▷受講料…無料(教材費は自己負担)  
 ▷申込先…千葉県婦人就業援助センター(千葉県千葉港4-3千葉県経営研修センター内)0472-47-8541～2番

### 市民卓球大会

▷日時…7月29日(日)午前9時30分開会  
 ▷会場…運動公園体育館  
 ▷種目…男女別団体戦、混合ダブルス戦(ダブルスは必ず2人でただし当日抽選で正式ペアを決定)  
 ▷参加資格…市内在住、在学、在勤者  
 ▷参加料…①団体戦(1チーム)2000円(中学生500円)②混合ダブルス1組500円(中学生1組200円)  
 ▷申込先…7月16日(月)までに種目、住所、氏名、年齢を記入し参加費を添えて、卓球大会・清水文雄(松戸新田575-37番61-0679番)まで申し込みを

を(除く)  
 ▷参加資格…市内在住、在勤者  
 ▷参加費…1種目1人200円  
 ▷申込先…7月29日～8月30日までに中央公園プール窓口に参加費を添えて申し込みください。

### 寄付ありがとう

次の人々から暖かい寄付がありました。ありがとうございます。敬称略

◆物品…マブチモーター(株)、高橋甚左衛門、ジャパニエンバ、岩田幸雄、松戸婦人会議所、(有)伊賀屋千葉営業所、(株)西友ストア常盤平店、土橋偉、北原喜一、豊田忠、吉崎ハツエ、鈴木律子、松戸建築事務所協会、清水建設(株)、(財)松戸市都市整備公社  
 ◆金銭…金野昌夫、秋葉税務会計事務所、藤原亮造、匿名、大川高義、竹下たけ子、末谷あやこ、松戸公産(株)、松戸建築組合、北村ミツイ、松戸産婦人科医会会員有志、武田美和、匿名、石川恵美子中真生、荒井食品(有)、松本文男千葉県板金工業組合松戸支部、(株)矢切衛生社、松戸傷疾軍人会一総務部庶務課長 3月末現在

### 社会を明るくする運動 愛の手で築く非行のない社会

### 広報まつど 縮刷版 販売中

◇内容…広報まつど昭和43年1月1日号～52年12月20日号までを収録。市制施行以来の写真集と年表も入れてあります。  
 ◇頒布…1冊1200円。広報課で有料頒布しています。  
 ◇詳細…広報課管内線561番

### 市民会館で星を見よう プラネタリウム

☆一般放映日…土、日曜、祝日。  
 ☆時間…①午前10時②午後1時30分③午後3時30分  
 ☆詳細…市民会館68-1237

### ツベルクリン 予防接種

ツベルクリン反応検査・BCG予防接種を右表のとおり行います。申込み対象者は下記はがき要領で申し込んでください。

▷申込対象者…昭和53年5月31日以前の生まれ(4歳未満)でツベルクリン反応が陰性(4mm以下)で、まだBCG予防接種を受けていない人。またはツベルクリン反応検査、BCG予防接種を一度も受けていない人。  
 ▷申込期限…7月15日までにハガキで申し込みください  
 ▷個人通知対象者…昭和53年6月1日から昭和54年3月31日までに生まれた人には、申込みをしなくても個人通知します。

ハガキ(表)  ツベルクリン 申し込み

住所 氏名  
 住居番号  
 受ける子の氏名  
 受ける子の生年月日  
 電話番号

〒271 松戸市役所健康課  
 ツベルクリン  
 申し込み  
 用紙

### <54年千葉県行政書士試験>

◆日時…8月26日午前9時～12時  
 ◆会場…千葉工商高等学校受験書類提出先…千葉県総務部文書課文書第一係(〒280-91千葉市市場町1-1)0472-23-2160番。手紙で照会する場合は通信用封筒に50円切手をはり住所氏名明記し同封を)

### <松戸リトル・シニアリーグ>

◆対象…①松戸リトルリーグ(9歳～12歳)②松戸シニアリーグ(12歳～15歳)◆練習日…毎週日曜・祝日◆使用球…硬球◆会費…月額3000円(入会金その他なし)◆申込先…木村雅嗣(常盤平3-29番87-7717番)

### <矢切地区卓球同好会>

◆練習日…毎週日曜日正午～2時  
 ◆会場…矢切小学校体育館◆対象…高校生以上の男女◆詳細…体育指導委員・中島薫 63-7003番

### <松戸山岳会>

四季を通して、ハイキングや山行など。フレッシュな新会員を募集します。◆連絡先…高橋卓三 87-1784番(夜間のみ)

### <少年野球松飛台キングス>

◆対象…松飛台・河原塚地区に住む小学校3～5年生◆連絡先…菊池 88-0967番

### <松戸市水泳協会>

◆対象…市内在住、在勤者で高校生以上の人◆会費…入会金500円、年会費2000円◆申込み…7月10日から、会費を添えて中央公園プール窓口へ◆詳細…水泳協会・藤田 44-6640番(午後8時～9時)

### <松戸市ラグビースクール生徒>

◆対象…小学3年～6年生◆練習…月4回(日曜日)◆会費…入会金500円、会費月500円◆申込先…ラグビーフットボール協会・銀谷日出男・幸谷756番 41-9311番

### ＝郵便局だより＝

＝暑中見舞用郵便はがき発売中＝  
 7月2日から暑中見舞用絵入りの郵便はがきを売り出しています。今年は「もも」、「にじ」の2種類で涼みられるデザインです。お求めは近くの郵便局で  
 ◆詳細…市内各郵便局

## 募 集

### <市立病院職員>

◆職種…看護婦・准看護婦◆年齢…35歳まで◆詳細…市立病院庶務課 63-2171番内線562～3番

### <税務大学校普通科生>

◆資格…昭和34年4月2日～37年4月1日生まれ(高卒程度)◆申込受付…7月11日～20日◆用紙配布と詳細…松戸税務署 63-1171番内線205番

### <松戸アコーディオンサークル>

◆活動日…毎月第1・3火曜日。午後6時30分～8時30分◆会場…馬橋市民センターホール◆連絡先…青木 44-7987番(夜間のみ)

### <松戸青年ペン習字サークル>

◆練習日…月3回水曜日午後6時30分～8時30分◆会場…市民会館◆会費…入会金1000円、月会費1500円◆連絡先…木村 43-0198(夜間)

### <常盤平女声合唱団員>

◆練習日…毎週火曜日午前10時～正午◆会場…常盤平市民センター◆会費…入会金1000円、会費2000円◆連絡先…河野末子 85-9150番

### <藤サークル>

◆練習日…毎月第1・3金曜日午後1時30分～3時30分◆会場…常盤平市民センター◆会費…1500円◆連絡先…船沢 88-1182番

### <倫理研究所朝のつどい>

◆実施日…毎朝午前5時～6時  
 ◆会場…松戸、古ヶ崎、二十世紀ヶ丘、紙敷、河原塚の各実践部、分会场◆連絡先…長島 63-6910番

### ＝国民年金だより＝

＝国民年金保険料の免除＝  
 国民年金保険料を納めるのが困難な場合は、強制加入者に限り免除する制度があります。手続きは印かんを持参の上、市役所国民年金課、支所、出張所で受け付けてください。  
 ▷詳細…国民年金課管内線 番

### ＝市立病院だより＝

＝耳鼻咽喉科受付日時の変更＝  
 7月2日(月)から耳鼻咽喉科外来の受付時間が午前8時30分から午前11時までになりました。診察日も水曜・日曜を除く毎日診療になりました。

＝眼科＝子供の夏季検査予約制に  
 7月20日～8月31日までの間、幼児、小学生、中学生の斜視、弱視、視力、屈折異常の検査を予約制にします。  
 予約受付は7月5日から眼科外来で平日の午後2時～4時まで。電話受付も行います。  
 ▷詳細…市立病院 63-2171番内線226番

＝産婦人科の休診＝  
 6月16日から当分の間、毎週土曜日の産科外来は休診しています

休日医療体制  
 ◆緊急在宅当直 午前9時～午後5時 66-0010番  
 ◆歯科診療所 午前9時～正午 衛生会館内 63-3553番  
 ◆夜間急患診療所 午後9時～11時 衛生会館内 63-3756番



編集・発行=松戸市役所市長公室広報課(66)1111
No. 468 毎月5・20日発行
7月1日現在の市の人口と世帯(常住人口)
人口 390,545人 (+610) (男197,406 (+305) 女193,139 (+305))
世帯 123,158世帯 (+198) ( ) は前月との比です。

市民センター・図書館分館も併設
六実支所 7月23日から業務開始

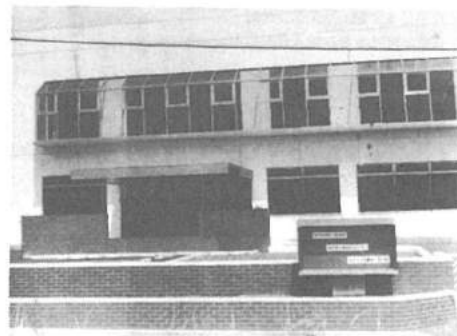

開所まじかの六実支所(市民センター・図書館分館)

市内四番目の支所六実支所がいよいよ、この二十三日から業務を開始します。併設の市民センター、図書館分館のオープンは二十四日。市行政の窓口として、また市民の憩いの場として大いに利用してください。

総合窓口を設置



六実支所は、所管区域に約五千五百世帯、一万八千人の人口を抱えています。取扱い業務は住民票、戸籍抄本、印鑑登録(証明)し、住所の異動に伴う学校転校や、印鑑取り、国民健康保険等の一連の手続きや市税の収納などの受付も行います。所管区域は高槻、高槻新田村よび五香六実のうち小字の龍峯、兵

確かめよう避難場所
防災地図配布中
地域ぐるみで地震などの災害に備えよう。防災課では、自主防災組織づくりのお手伝いをし、各地区で地区会議を開き、具体的な組織づくりの方法を説

市長の窓

下水道や排水路の整備が進んで、最近では夕立など一時的な豪雨による浸水区域は漸次減少しつつあります。起伏の多い松戸市では、一度豪雨に見舞われますと、高地に降った雨は低地帯に集中します。そうした場合、不幸にして江戸川の水位が上がると、江戸川の通門が閉鎖され、低地帯は広範囲に浸水の虞(おそれ)があります。過去においても江戸川の水位が上昇し、対岸まで濁流の海と化して堤防

水防と水防団

宮間満寿雄



風が関東を直撃するようなどにもなれば決して安心はできません。本市の水防団は消防団員によって組織されていますが、流山市水防団と共に東葛中部地区連合水防団を結成して来たのですが、



- 市民センター・図書館分館は24日にオープン
△六実市民センター
△利用申込み:六実市民センター 電話85-1011六番の窓口へ
△図書貸出
△開館時間:火曜・土曜日午後5時～午後五時
△休館日:毎週月曜日、毎月末日、祭日、年末年始、年度末館内整理期間
△図書貸出:電話85-1011七番

市指定の避難場所を確認
さらに市政協力委員のご協力で防災地区を各家庭に配っていただいています。防災地区は市内を五つのブロックに分けて作ってあるため、お宅の地域の様子が目で見分かります。災害から自分の身を守るためには、日頃からの備えと自分の住んでいる地域をよく知ることで大切。危険な場所を把握し、家族で一時的避難場所を決めておく。

プラネタリウム
夏休み臨時放映
★通常の放映日...土曜、日曜日、祝日
★臨時放映日...7月25日～8月31日までの水曜、木曜日
★時間...1回目=午前10時～11時 2回目=午後1時30分～2時30分、3回目=午後3時30分～4時30分
★利用料金...一般50円、こども(中学生以下)30円、団体(20人以上)一般30円、こども20円

お茶の会にどうぞ
松雲亭
平屋建て 数寄屋造り
▷林亭日...月曜日、祝日、年末年始
▷開館時間...午前9時～午後5時
▷使用料...小間、広間とも1時間500円
▷申込先...利用日の3か月前(ただし、営利等の場合は2か月前)から先着順で受け付け。利用承認申請書を社会教育課へ提出してください。
▷詳細...教育委員会社会教育課 内線464番

泳ごう!カッパ族!
★開放期間...9月2日(日)まで
★会場と開放時間...
(中央公園プール) ①午前9時～11時 ②正午～午後2時 ③午後3時～5時。
(運動公園プール) ①午前9時～11時 ②午前11時30分～午後1時30分 ③午後2時～4時 ④午後4時30分～6時30分
★入場料(2時間)...一般(高校生以上)100円、幼児、小中学生50円
★開放中止日...7月29日、8月8日、9日、20日は、水泳大会使用のため中央公園プールのみ開放中止します。
★担当...市民スポーツセンター 63-9241番

市営プール 一般開放
★開放期間...9月2日(日)まで
★会場と開放時間...
(中央公園プール) ①午前9時～11時 ②正午～午後2時 ③午後3時～5時。
(運動公園プール) ①午前9時～11時 ②午前11時30分～午後1時30分 ③午後2時～4時 ④午後4時30分～6時30分
★入場料(2時間)...一般(高校生以上)100円、幼児、小中学生50円
★開放中止日...7月29日、8月8日、9日、20日は、水泳大会使用のため中央公園プールのみ開放中止します。
★担当...市民スポーツセンター 63-9241番

### 健康家族集合 / 母と子の健康教室

日	時	場	内 容
7月20日	9時	市役所第一庁舎	母子健康相談
7月21日	9時	市役所第一庁舎	母子健康相談
7月22日	9時	市役所第一庁舎	母子健康相談
7月23日	9時	市役所第一庁舎	母子健康相談
7月24日	9時	市役所第一庁舎	母子健康相談
7月25日	9時	市役所第一庁舎	母子健康相談
7月26日	9時	市役所第一庁舎	母子健康相談
7月27日	9時	市役所第一庁舎	母子健康相談
7月28日	9時	市役所第一庁舎	母子健康相談
7月29日	9時	市役所第一庁舎	母子健康相談
7月30日	9時	市役所第一庁舎	母子健康相談

- ◇会場…健康増進センター
- ◇資格…①現在健康な親子2子どもは小学生のみ②原則として6日間出席できる人
- ◇募集人数…先着順20組(親1人に小学生2人までで1組)
- ◇費用…1組1500円
- ◇申込先…電話で健康増進センター ☎68-1241へ3番へ

### 子供将棋大会

- ◇日時…7月29日午後1時受付
- ◇会場…小倉市民センター
- ◇対局方法…総平手戦、5対局
- ◇参加資格…小学低学年、高学年、中学生、高校生(先着50人)
- ◇費用…無料
- ◇申込先…松戸将棋愛好会小倉原支部長、斯波隆洋 ☎42-6289番

### 夢の電話展

- ◇期間…7月26日～8月30日までの毎週本曜日午前10時～11時30分、午後1時30分～3時30分
- ◇会場…文化ホール科学コーナー
- ◇内容…未来の電話の実演展示、その他常設展も
- ◇詳細…松戸電報電話局 ☎64-9041番

### 文化ホールを会場に 夏休み講座

日	時	場	内 容
7月27日	9時	市役所第一庁舎	母子健康相談
7月28日	9時	市役所第一庁舎	母子健康相談
7月29日	9時	市役所第一庁舎	母子健康相談
7月30日	9時	市役所第一庁舎	母子健康相談

- ◇日時…各回とも午後2時～4時
- ◇対象…小学校高学年生
- ◇定員…各回先着50人
- ◇申込先…電話で文化ホール ☎67-7810番へ

### 親子パンフラー パン粘土工作教室

- ◇日時…7月27日、28日、8月1日 2日午前10時～正午
- ◇会場…明市民センター
- ◇内容…花、プローチ、人形など
- ◇講師…中島博子
- ◇費用…材料費のみ
- ◇持参品…工作用ハサミ、牛乳ビンまたは空きカン、食パン2枚程度のパンくず
- ◇申込先…ホビスタ松戸・中島 ☎67-9853番

### 市民相談室で、各種の市民相談を行っています。

- また、専門相談も受けていますので、悩みごとや心配ごとがありましたら気軽に相談ください。
- 一般相談…日常生活上の悩み、離婚など簡単な法解釈を要する問題の相談。毎日午前8時30分～午後5時
- 交通事故相談…毎日午前9時～午後5時
- 登記相談…毎月第4金曜日午前10時～午後3時
- 出張市民相談…常盤平支所=第3金曜日、小支支所=第2金曜日、小倉原支所=第4金曜日。六実支

### 親子市政見学会

- 市内を見まわろう
- ◇日時…8月1日、8日、15日(各水曜)午前9時～午後3時
- ◇見学施設…市役所正面玄関ロビー集合→健康増進センター→運動公園→清掃工場→消防本部→文化ホール(解散)
- ◇対象…小学生と親。中学生は個人参加可。(幼児の参加はご遠慮ください)
- ◇定員…20人(昼食は用意します)
- ◇申込先…7月26日(木)までに広報課(根本387—5市役所内)へ往復ハガキに参加希望日(第2希望日まで記入)氏名、年齢、住所、電話番号を記入し申込み多数の場合抽せん。



### こども映画大会

期 日	映 画 内 容
8月9日	日本昔ばなし・くまの子と魔法の杖
8月16日	あらいぐまラスカス・あしたのパン屋
8月23日	ひよこりやうたん島・プランドームの女・緑さん

- ◇時間…①午前の部…午前9時30分②午後の部…午後1時30分
- ◇会場…市民会館大ホール
- ◇入場…どなたでも無料
- ◇申込方法…1回について1枚の往復ハガキに、住所、氏名、電話番号、希望日、午前、午後の別、人数を記入し、こども課(根本387—5市役所内)へ

### ブラジルの絵本展

- ◇日程…7月24日(火)～29日(日)
- ◇時間…午前10時～午後4時
- ◇会場…市立図書館
- ◇展示内容…絵本はすべてポルトガル語ですが解説つきです。
- ◇詳細…市立図書館 ☎65-5115番

### 市民相談案内

- 所=第1金曜日。時間は午前10時～午後3時
- 市政相談…市への苦情など。毎日午前8時30分～午後5時
- 行政相談…毎月第2、4月曜日午前10時～午後3時
- 法律相談…毎週火・木曜日午後1時～5時。定員は1日8人以内



静かな環境の幸田第2市営住宅

入居は八月 母子・身障者世帯用も併設

急ピッチで工事が進められていた幸田第2市営住宅は、いよいよ今月末に完成…この運びとなり、…これにより、市内の市営住宅は11…所八百九十六戸になります。

建物は鉄骨鉄筋八階建て。戸数は一般住宅百三十三戸、母子世帯向け住宅九戸、身障者世帯向け住宅も併設しています。計百四十五戸。

今年中には、入居者が決まるといわれています。八月中には入居できる予定で、…床を思いっきり低くし、浴室トイレには手すりをつけ、床面は滑り止めを施すよう配慮しました。

八 概 要

- ▽所在地…幸田字台道原六
- ▽建物…鉄骨鉄筋八階建て
- ▽面積…敷地延べ面積七千三百四十七・〇七平方メートル、建物延べ面積一万一千二百七平方メートル
- ▽年次計画…積極的に建設

平均で市営住宅を建設して…しかし、それでも入居需要に追いつかないという現状です。

### 広がる緑の保護地区

市山林緑地の60%に…この結果本市の緑の保護率は一八・九%になりました。

### CTコンピュータについて

「CT」とは俗にX線輪切り断面を写真に写し、コンピュータで処理する最新の画像診断装置です。

従来のレントゲンと異なり、断面を任意の角度で撮影し、コンピュータで処理し、画像を最大限活用し、画像処理する専用医療機器で、今の病変を診断するのには、CTの方が優れているとされています。

肝臓や肺臓などの腫瘍や、脳血管障害や脳出血、脳梗塞など、CTで診断できる病変は、従来のレントゲンでは診断できなかったものが多くあります。

最も威力を発揮するのは、頭部疾患です。頭部疾患は、CTで診断するのには、従来のレントゲンでは診断できなかったものが多くあります。

CTの最大の利点は、従来のレントゲンよりも、断面を任意の角度で撮影し、コンピュータで処理し、画像を最大限活用し、画像処理する専用医療機器で、今の病変を診断するのには、CTの方が優れているとされています。

# 市営住宅第二幸田が完成

入居は八月 母子・身障者世帯用も併設

急ピッチで工事が進められていた幸田第2市営住宅は、いよいよ今月末に完成…この運びとなり、…これにより、市内の市営住宅は11…所八百九十六戸になります。

建物は鉄骨鉄筋八階建て。戸数は一般住宅百三十三戸、母子世帯向け住宅九戸、身障者世帯向け住宅も併設しています。計百四十五戸。

### お母さんの健康

「CT」とは俗にX線輪切り断面を写真に写し、コンピュータで処理する最新の画像診断装置です。

従来のレントゲンと異なり、断面を任意の角度で撮影し、コンピュータで処理し、画像を最大限活用し、画像処理する専用医療機器で、今の病変を診断するのには、CTの方が優れているとされています。

### 市民相談案内

- 市民相談室で、各種の市民相談を行っています。
- また、専門相談も受けていますので、悩みごとや心配ごとがありましたら気軽に相談ください。
- 一般相談…日常生活上の悩み、離婚など簡単な法解釈を要する問題の相談。毎日午前8時30分～午後5時
- 交通事故相談…毎日午前9時～午後5時
- 登記相談…毎月第4金曜日午前10時～午後3時
- 出張市民相談…常盤平支所=第3金曜日、小支支所=第2金曜日、小倉原支所=第4金曜日。六実支



# 夜空を彩る夏の風物詩 江戸川花火大会15年ぶりの復活

8月4日・市宮古ヶ崎球場



昭和38年当時の江戸川花火大会

## 第11回松戸花火大会開催

実施日は八月四日(午後七時三十分) 場所は江戸川河川敷の市宮古ヶ崎球場です。当日は、仕掛花火二十数発をほしめ、スターマインなど夜空を彩る花火約一千発を打ち上げます。情緒あふれる夏の風物詩をお楽しみください。

松戸花火大会は、昭和二、三でも再開を望む声が強くなり、十九年から十回にわたって開催されました。しかし、三十九年の江戸川護岸工事により、十回大会が中断され、復活の運びとなりました。三十九年以後、更に十五年ぶりの再開です。

その後四年の間に川花火大会の復活を契機に、本市▽実施日：八月四日(土)▽午後七時半～九時。当日が雨天、荒天の場合は、八月五日もしくは十一日、十二日と順延になります▽会場：江戸川河川敷市宮古ヶ崎球場、松戸駅西口側下車、徒歩約十五分。▽主催：松戸商工会議所、松戸市観光協会。なお、当日は会場周辺の交通規制が行われます。また、駐車場がありませんので、車の来場はおやめください。相当地の出で準備が予想されますので、十分な注意を要します。▽詳細：商工会議所電話311-317番

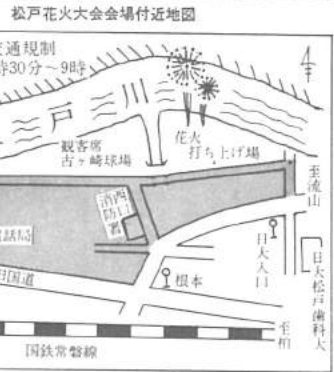

松戸花火大会会場付近地図

### 台所ゴミの70%が水分

生ゴミの水切りは充分に

皆さんの台所から出される生ゴミの相当量は、水切りを怠ると、水分が70%以上を占めます。この水分は、燃焼時に大量の煙を発生させ、燃焼効率を低下させ、燃焼室の温度を下げ、燃焼が不完全になります。また、水分が多い生ゴミは、燃焼時に大量の蒸気を出し、燃焼室の温度を下げ、燃焼が不完全になります。また、水分が多い生ゴミは、燃焼時に大量の蒸気を出し、燃焼室の温度を下げ、燃焼が不完全になります。

### 国民健康保険税

#### 第一期分納期は7月31日

昭和五十四年度分の国民健康保険税は、一所得につき補助金を加え、みなさんの負担を軽減してまいりました。今年度に関しては、納付期限が繰り上げられ、7月31日までに納付してください。

①所得額が5万～15万未満の人は、納付率が1.5%です。②所得額が15万～30万未満の人は、納付率が2.0%です。③所得額が30万～40万未満の人は、納付率が2.5%です。④所得額が40万～50万未満の人は、納付率が3.0%です。⑤所得額が50万～60万未満の人は、納付率が3.5%です。⑥所得額が60万～70万未満の人は、納付率が4.0%です。⑦所得額が70万～80万未満の人は、納付率が4.5%です。⑧所得額が80万～90万未満の人は、納付率が5.0%です。⑨所得額が90万～100万未満の人は、納付率が5.5%です。⑩所得額が100万円以上の人は、納付率が6.0%です。

### 監査結果の公表

昭和五十四年度定期監査結果の概要を、次のとおり公表します。

昭和五十四年六月二十日  
松戸市監査委員  
清水 昌三  
清水 富三  
谷 新太郎  
渡辺 得勝

監査の結果、(厚生部)の経理並びに監査対象事項にかかわる事務処理状況は概ね良好で、計数的には誤りも認められなかった。なお、次の諸点につき配慮・検討されるよう要望する。

・道路占用料において、未納申請がなされ、一部未納申請のため収入未済となっているが、早急に対応が求められるよう要望する。(土木部管理課)

・道路新設改良、維持補修にかかわる未施工工事については、早期に着工

### 野菊の墓に ついで

松戸市に文学散歩の名勝地がある。それは、野菊の墓である。奥山八郎氏の「野菊の墓」という小説が、この名勝地を題材にした小説として、矢切の文芸界に登場した。この小説は、矢切の文芸界に登場した。この小説は、矢切の文芸界に登場した。

### 市民の声

「野菊の墓」という小説は、矢切の文芸界に登場した。この小説は、矢切の文芸界に登場した。この小説は、矢切の文芸界に登場した。

### 不法投棄防止にご協力を

最近、ゴミの不法投棄が、目立って増加しています。これは、環境衛生上は、大変な問題です。市民の皆様には、ゴミの不法投棄を防止していただくようお願いいたします。

### 監査委員に原島康廣氏

監査委員、清水昌三氏の任期満了に伴い、その後任として原島康廣氏が議会の同意を得て選任されました。任期は四年です。

### 野菊の墓に ついで

松戸市に文学散歩の名勝地がある。それは、野菊の墓である。奥山八郎氏の「野菊の墓」という小説が、この名勝地を題材にした小説として、矢切の文芸界に登場した。この小説は、矢切の文芸界に登場した。この小説は、矢切の文芸界に登場した。

### 市民の声

「野菊の墓」という小説は、矢切の文芸界に登場した。この小説は、矢切の文芸界に登場した。この小説は、矢切の文芸界に登場した。

### 不法投棄防止にご協力を

最近、ゴミの不法投棄が、目立って増加しています。これは、環境衛生上は、大変な問題です。市民の皆様には、ゴミの不法投棄を防止していただくようお願いいたします。

### 監査委員に原島康廣氏

監査委員、清水昌三氏の任期満了に伴い、その後任として原島康廣氏が議会の同意を得て選任されました。任期は四年です。

●市役所(66)1111 根本387-5  
 ●常盤平支所(87)2131 常盤平 3-30  
 ●小金支所(41)5101 小金まよしヶ丘3-1-1  
 ●小金原支所(44)4151 小金原 6-6-2

# お知らせのページ

## 催し物

### 音楽の広場楽しいコーラス

▷日時…7月24日(火)午後1時30分～3時30分  
 ▷会場…市民会館音楽室  
 ▷講師…工藤和栄氏  
 ▷対象…市民(参加自由)  
 ▷詳細…社会教育課管内線464番

### 松戸交通安全母の会

— 10周年記念式典 —  
 ▷日時…7月24日(火)午後1時30分  
 ▷会場…市民会館大ホール  
 ▷内容…記念式典ならびに映画。「男はつらいよ・望郷篇」消防音楽隊演奏・交通安全映画  
 ▷入場…どなたでも無料です  
 ▷詳細…交通安全母の会・安全課 内管内線306番

### 省エネルギー 電気・水・石油の節約を

全長約32センチのハトより やれ大きい水鳥です。四つ足は海米し(ハ)に(南)に放立してしまふが印楮沼や手賀沼で越冬するものもいます。赤い下は(黒)の羽で、市では和名「谷矢切」に見られます。

### 一般市民もご参加を 福祉関係6団体 合同研修会

地域社会福祉の向上のため活躍している民生児童委員、青少年相談員、母子福祉推進員、少年補導員、保潔司、オパール婦人会が相互の研さんと連携を深めるため合同研修会を開きます。これらの団体の活動にご理解をいただくため、広く一般市民の参加をお願いします。

▷日時…8月3日(金)午後1時30分  
 ▷会場…市民会館大ホール  
 ▷内容…①事例発表(保潔司、オパール婦人会)②映画「ねむの木」の語り聞かせる  
 ▷入場料…無料  
 ▷詳細…社会教育課系管内線423番

### 文化ホール「ギョウリ」

第6回京葉全展 7月22日まで  
 松戸市小中学校校席書展 8月3日～5日

### 県産米も愛用を 自主流通米が値下げに

6月20日から53年産の自主流通米が精米10割当たり平均150円安くなりました。

これは53年産のササニシキやコシヒカリ等の銘柄米が劣作となり卸値が引き下げられるためです。県内でもおいしいお米を生産しています。おいしい自主流通米、県産米を愛用してください。

値引き価格は産地、品種、ブランドなどで異なりますので、お求めの時におたずねください。  
 ◆詳細…県農政課0472-23-2814番または市役所市民課庶務課管内線589・590番

### 寄付ありがとう

◆金銭…千葉県中校会、菅谷友樹 村上自衛隊松戸駐屯地第55期陸曹候補生一同、(有)松戸フードサービス、藤原君夫、北小金ボウル青木正明、西千賀日立立電(株)、吉羽達、匿名、専修大学松戸高校生徒会、同文化祭実行委員会、湯原孝、中島勉、山口豊吉、高橋正義、宮城忠吉、太田善次郎、(株)家具のピノキオ従業員一同、松戸婦人グループ連絡会、市立松戸高校ボランティア研究会、飯島政俊  
 ◆物品…安田生命保険(相)、(株)富士銀行、安田信託銀行(株)、安田火災海上保険(株)、山本松、大熊義光、(株)スエヒロ松戸営業所 東電労働千葉支店松戸分会青年部 松戸産業会防衛委員会、新成電機(株)、石山節子、千葉冷熱工業(株)、(株)打田製作所松戸工場、メガネのサンアイ、染山しず、龍澤徳夫、小坂橋和治、風間勝子  
 一総務部庶務課6月末日現在

### 国民年金だより

— 国民年金だより —  
**保険料の免除制度**  
 国民年金保険料を納めるのが困難な場合、強制加入者に限って免除する制度があります。手続きをする人は印鑑を持参の上市役所国民年金課、支所、出張所へおこしくください。  
 ▷詳細…国民年金課管内線236番

### 郵便局だより

— 郵便局だより —  
**〈私のアイデア貯金箱コンクール〉**  
 ◆作品規格…一辺の長さ25cm以内のもの。材料自由、自作未発表のもので1人1点 ◆資格…小中学生 ◆応募先…9月14日までに作品に氏名、学校、学年を明記し所属学校を通してよりの郵便局へ <ふみの日記念失切の渡し印>  
 郵政省は毎月23日を「ふみの日」と定めこの7月23日に各地で行事を行います。松戸郵便局では、矢切の渡しを抽いた「ふみの日記念日付印」を用意しました。

### 飼いが始末を 犬のフン害をなくして

飼いが始末を 犬のフン害をなくして  
 飼いや犬の散歩をする時は、紙袋や新聞紙などを持ち歩きましょう。犬のフンは飼いが責任を持って始末しましょう。

## 募集

### <みんなの公園絵のコンクール>

◆題材…児童が遊びたいと思う公園の絵 ◆サイズ…画用紙(36cm×51cm) ◆対象…市内居住の小中学生 ◆締切り…9月18日 ◆賞…金1、銀2、銅・グリーン各3、佳作20 ◆送り先…都郵公園緑地課

### <明るい選挙啓発ポスター>

◆内容…明るい選挙をおしよめることを表現したもの ◆応募資格…市内在住の小中学生(市内小中学校通学者は直接選挙管理委員会へ) ◆規格…45cm×30cm～55cm×40cm以内 ◆賞…入選者に賞状と記念品、参加者に記念品 ◆応募規定…作品に住所、氏名、学校名、学年、性別を記入し、1人1点自作のもの。応募作品は返却しません ◆応募先…9月10日までに松戸市選挙管理委員会(根本387-5番66-1111内線390番)

### <国民年金写真コンクール>

◆作品の受け…8月1日～10月20日まで(必着) ◆題材…千葉県内の風景、行事、名所旧跡、文化財、風俗など広報紙の表紙に載したもののサイズ…カラープリントキャビネ…四つ切まで ◆応募規定…応募作品の裏面に住所、氏名、題名を記入。入賞は1人1賞。応募作品は未発表のもの。作品は原則として返却しません。入賞作品のネガは提出。 ◆応募先…〒260-91 千葉中央郵便局私書箱40号千葉県社会部国民年金課庶務係

### 全国消費実態調査

市内約1400世帯を予備調査  
 来る9月～11月の3ヵ月間にわたり昭和54年全国消費実態調査が実施されます。この調査は全国の消費者世帯の家計の実態を総合的にとらえるためのものです。調査員が7月下旬に、市内の受持区域内の世帯(約1400世帯)すべてを訪問し、世帯主の氏名、職業などを予備調査します。この結果から作成した世帯名簿に基づき本格的調査を行います。この調査は統計以外の目的に使用することはありません。市民庁さんのご協力をお願いします。  
 ▷詳細…総務部庶務課統計係管内線365番

### 7月の納税メモ

固定資産税(都市計画税) 2期  
 国民健康保険税 1期

### <自衛官>

◆応募資格…18歳以上25歳未満、高卒卒定者含む ◆初任給…実質給与約12万4000円 ◆衣食住…制服その他全被服類無料貸与。食費、宿舍費無料 ◆詳細…市総務部庶務課番66-1111内線359番または自衛隊松戸募集案内番65-3978番

### <市立保育所臨時保育母>

◆職種…代替保育母、時間外パート ◆資格…保育資格者、保育経験者または子どもを育てたことがあり、保育に熱意のある35歳前後の就学前幼児のいない健康な人 ◆登録制…申込みにより名簿登録 ◆勤務先…市立保育所(18ヵ所) ◆詳細…保育所課内線427番

### <千葉県政治大学受講者>

◆趣旨…県民の政治意識を高め、明るい選挙推進のリーダーを養成する ◆会場…千葉市塚本大千葉ビル8階ホール ◆期間…8月1日、11日、18日、22日、30日 ◆申込先…7月25日までに千葉県選挙管理委員会(千葉市市場町1-1品川)地方課内番0472-21-2142番)へハガキか電話で(先着500人まで)

### <手話サークルゆうかりの会>

聴覚に障害のある人達の問題とともに考えながら、あわせて手話技術の習得、交流をはかる会です ◆練習日時と会場…市民会館…毎週火曜日午後2時～4時、午後6時～9時、総合福祉会館…第1、3土曜日午前10時～正午 ◆詳細…芹藤 87-3119番

### <作曲サークル会員>

◆活動日…毎月第2木曜日午後6時～9時 ◆会場…常盤平市民センターホール ◆申込先…高橋 42-8496番

### ＝職安だより＝

<雇用保険未加入事業所は加入を>  
 来る昭和54年4月1日から失業保険は雇用保険に変更されています。これは、1人以上雇用している事業所(法人、個人、事業主、従業員らの意思に関係なく)すべてが強制適用となります。現在、松戸職業安定所では雇用保険未加入事業所を調査中です。未加入事業所がありましたらご連絡ください。相談に応じます。  
 ▷担当…松戸公共職業安定所番62-6106番

### ＝事業所税＝

申告納付お忘れなく  
 5月決算の法人は、7月が申告納付です。  
 ▷納税義務者…事業を行う法人または個人  
 ▷課税対象…①事業所面積が1000平方メートルを超えるもの②従業員数が100人を超えるもの  
 ▷詳細…資産課税課管内線272

### くちびるで会話を

中絶失聴者読唇訓練  
 義務教育終了後、何らかの原因で耳が聞こえなくなった人に読唇訓練を行い会話の改善を図ります  
 ▷日程…9月7日～55年3月14日(計24回)  
 ▷時間…午後6時30分～8時  
 ▷会場…千葉県障害者相談センター  
 ▷対象者…①義務教育後、聴力を失った人②身体障害者手帳2級～3級を所持している人  
 ▷詳細…しあわせ課 内管内線408・424番

### 退職金制度加入者に

掛金の一部を補助  
 中小企業退職金共済事業団および松戸商工会議所が行っている退職金共済制度に従業員を加入させた事業主に掛金の一部を補助します。  
 ▷資格…市税を完納しており、1年以上継続して事業を営み、昨年4月1日以降に従業員を加入させ1年間掛金を支払った事業主  
 ▷補助金額…加入後1年間に支払った掛金の20%  
 ▷申請期限…加入後1年を経過した月日の翌月まで  
 ▷詳細…商工課労働係 管内線351

### オープン卓球大会

▷日時…8月12日(日)午前9時  
 ▷会場…運動公園体育館  
 ▷種目…一般男子・女子、30歳以上男子・女子、40歳以上男子・女子、50歳以上(各シングルストーナメント戦)  
 ▷参加費…1種目500円(1人2種目まで)  
 ▷申込先…種目、住所、氏名、年齢を記入し、参加費を添え7月28日までに卓球協会・小川憲一(馬場1851)へ直接または郵送で。当日申込みはできません。  
 ▷詳細…卓球協会・高杉市役所保育所課内線417(昼間のみ)

### スポーツ

＝ 県民大会予選 ＝  
**バドミントン大会**  
 ▷日時…8月5日(日)午前9時～午後4時30分  
 ▷会場…運動公園体育館  
 ▷種目…一般男子ダブルス個人戦(高校、大学生含む)、壮年男子ダブルス個人戦(35歳以上)、一般女子ダブルス個人戦(1部、2部)  
 ▷対象…市内在住、在勤、在学者  
 ▷参加料…1人500円  
 ▷申込先…8月2日までにハガキで松戸市バドミントン協会・木多見光男(平賀209-49)へ。電話受け付けはしません。

### 保健衛生

#### 愛の献血

▷日時と会場…①7月21日(土)午前9時30分～午後4時=小金原中央商店街  
 ②7月28日(土)午前10時～午後3時=松戸駅西口  
 ③7月29日(日)午前10時～午後4時=伊勢丹松戸店前広場

#### 水質検査

申込先 松戸市健康課番62-765(衛生企画内)  
 休日医療体制  
 ◆緊急在宅当直医 ◆午前9時～午後5時 ◆66-0010番  
 ◆産科診療所 ◆午前9時～正午 ◆衛生会館内番68-3553番  
 ◆夜間急病診療所 ◆午後8時～11時 ◆衛生会館内番68-3756番

育している人に支給して  
います。  
福祉手当は、精神また  
は身体に重度の障害のあ  
る人に支給する制度です  
▽支給対象：特別児童扶  
養手当＝身体障害者手  
▽支給額(月額)：特別

### 支給額が引き上げに

#### 特別児童扶養手当・福祉手当

特別児童扶養手当、福  
祉手当の支給額が八月一  
日から改正され引き上げ  
られました。  
特別児童扶養手当は心  
身に障害のあるお子さん  
(二十歳未満)を家庭で養  
育している人に支給して  
います。  
福祉手当は、精神また  
は身体に重度の障害のあ  
る人に支給する制度です  
▽支給対象：特別児童扶  
養手当＝身体障害者手  
▽支給額(月額)：特別

#### 一所得基準限度額表

特別児童扶養手当					
扶養級数	0人	1人	2人	3人	4人
養育者の所得	232万5000円	232万5000円	281万8000円	290万5000円	319万5000円
福祉手当					
本人の所得	0人	1人	2人	3人	4人
本人の所得	95万5000円	130万5000円	159万5000円	188万5000円	217万5000円

※両手当とも1人につき29万円加算されます。

線四〇八、四二四番

市役所内でも節約を心が  
けています  
市役所内でも節約を心が  
けています  
市役所内でも節約を心が  
けています

#### 市役所でも 工夫しています

市役所内でも節約を心が  
けています  
市役所内でも節約を心が  
けています  
市役所内でも節約を心が  
けています

#### 家庭でできる 節約のポイント

家庭で使うエネルギーは  
全国の年間エネルギー消費  
量の約四割に相当します。  
各家庭でのわずかな節約  
も、積み重ねれば相当の量  
になります。  
節約の方法としては、  
①エネルギーや物を大切に  
②できるだけムダをなくす  
③使い終わった物を回収し  
再生して活用する  
といった、生活習慣を身  
につけることが大切です。

#### 太陽熱利用で いい湯だな

馬橋市民センターでは、  
太陽熱を利用してお年寄り  
利用されるお年寄りにも  
「若がえつたみたい」と好  
評です。

#### 家庭でできる 節約のポイント

①エネルギーや物を大切に  
②できるだけムダをなくす  
③使い終わった物を回収し  
再生して活用する  
といった、生活習慣を身  
につけることが大切です。

家庭で使うエネルギーは  
全国の年間エネルギー消費  
量の約四割に相当します。  
各家庭でのわずかな節約  
も、積み重ねれば相当の量  
になります。  
節約の方法としては、  
①エネルギーや物を大切に  
②できるだけムダをなくす  
③使い終わった物を回収し  
再生して活用する  
といった、生活習慣を身  
につけることが大切です。

家庭でできる  
節約のポイント  
①エネルギーや物を大切に  
②できるだけムダをなくす  
③使い終わった物を回収し  
再生して活用する  
といった、生活習慣を身  
につけることが大切です。

文化ホール常設展  
■地質と地形(松戸のなりたち)  
下総地方には、成田層と呼ばれる洪積  
世中期～後期の地層が広く分布していま  
す。  
松戸から出土したこの成田層に含まれ  
る長石、オオソシカ(部分)など  
より松戸の地質と地形のなりたちをわか  
りやすく展示しました。  
★会期：八月五日から(月曜休館)  
★会場：文化ホール科学コーナー  
★詳細：文化ホール電話771-7110番

交通安全のつとめ  
人形劇団もくるよ  
プログラム…交通安全のはなし  
腹話術、ぬいぐるみによる人形  
劇、交通安全映画、交通安全宣  
言  
▼定員…各会場とも150人程度。  
イスはありませんので座布団な  
どを持参ください。満員の場合  
は入場できないことがあります  
▼詳細…安全課管内線306番

江戸川で稚魚放流も  
日時…8月9日(木)午前9時～午  
後3時30分(雨天の時は8月16  
日)  
集合場所…本校所正面玄関前に  
午前9時  
対象…小学校高学年児童以上、  
低学年の場合は父兄同伴。先着  
50人(弁当・水筒は持参)  
交通…大型バス(冷房付)  
見学場所…資源ゴミ選別センタ  
ー、栗山浄水場など  
申込先…8月9日から公課課管内  
線410番で電話受付。

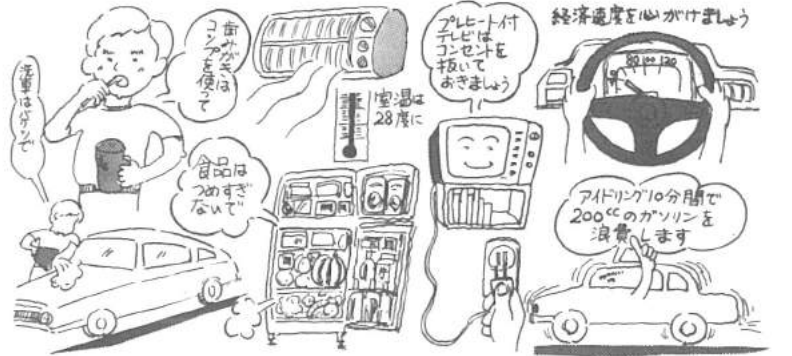

# 省エネルギーはあなたの手で

わが家の工夫  
消費生活モニターに聞く  
家庭を気づかせる主婦はどのような工夫をして  
いるのでしょうか。  
消費生活モニターの2人にうかがってみました。



矢野登志恵さん  
小山  
主婦 25歳

この家は風通しが良いせいか、クーラーも  
入れず、ウチワでまにま合わせています。  
どこのご家庭でもなまってるらっしゃると  
思いますが、お風呂の残り湯は必ず洗たくに  
使うように心がけています。  
テレビは見ない時はめんどうでも消すよう  
にしているんですよ。



峯村静江さん  
小金原団地  
主婦 33歳

小学生のワンパク坊主が2人いるものです  
から、洗たくに追われる毎日です。  
洗たく物はなるべくまとめてすることと、  
ためすぎを心がけています。  
物を大切にすることを、結果として節約  
に結びつけてくるのではないのでしょうか。  
今年の冬は、ストーブの石油を使いすぎな  
いようチャレンジしたいですね。





●市役所(66)1111 ●常盤平支所(87)2131 ●小金支所(41)5101 ●小金原支所(44)4151 ●六美支所(85)0113  
 根本387-5 常盤平3-30 小金きよしヶ丘3-1-1 小金原6-6-2 五香六美543-1

# お知らせのページ

## 催し物

### ＝ 奥多摩氷川＝ 青少年キャンプ大会

▷日時…8月25日(土)～26日(日)  
 ▷場所…奥多摩氷川キャンプ場  
 ▷対象…12歳以上の青少年・先着80人(小学生を除く)  
 ▷費用…3000円  
 ▷交通…貸切りバス  
 ▷申込先…8月7日からこども課へ参加費を添えて申し込みください。  
 ▷主催…青少年相談員連絡協議会  
 ▷詳細…青少年課内線553番

### 点字勉強会

▷日時…8月21日、22日。午前10時～午後3時  
 ▷会場…総合福祉会館内身体障害者福祉センター  
 ▷対象者…市内在住者・点字を勉強している人  
 ▷定員…先着30人  
 ▷講師…石渡日出海氏(千葉県点字会員)  
 ▷参加費…無料  
 ▷持参するもの…点字板、筆記用具、弁当  
 ▷申込先…8月7日から総合福祉会館内身体障害者福祉センター番68～1241内線40番で受付けます

### 陸上自衛隊

#### 中央音楽隊演奏会

▷日時…9月1日(土)午後2時  
 ▷会場…市民会館大ホール  
 ▷入場…無料(金指定席)  
 ▷整理券…市民会館、各市民センター、社会教育課、矢切公民館青少年会館にあります。  
 ▷演奏曲目…ジプシー男爵、ウィーンの森の物語ほか  
 ▷詳細…青少年会館内・高橋室44-8556番

### 夏季市民軟式庭球大会

▷日時…8月26日午前9時開始(雨天中止)  
 ▷会場…栗ヶ沢公園庭球場  
 ▷種目…一般男女(A、B、C、D級)  
 ▷参加料…1組500円  
 ▷申込先…8月20日までに軟式庭球連盟・岡田橋(小金原9-20-3番43-4305番)へハガキで申込みを。

### 市民ラグビー大会

▷期日…9月2日、9日、15日、16日  
 ▷会場…古ヶ崎グラウンド、運動公園陸上競技場  
 ▷参加資格…市内在住、在勤者で結成したチーム  
 ▷参加料…1チーム5000円  
 ▷申込先…8月10日までに松戸ラグビー協会・山崎正(松戸自衛隊補給処旭内番87-2171内線281番)へ

## 簿記教室

科 目	期 間	曜 日	コース・時間
初級 (旧簿記3級程度)	9月4日 11月2日	毎週 土曜日	第1コース 午前9時～正午 第2コース 午後2時～5時
中級 (旧簿記2級程度)	9月21日 11月2日	毎週 土曜日	第3コースのみ 午後2時～5時

▷会場…松戸商工会館会議室  
 ▷定員…両コースとも25人  
 ▷参加費…初級=7000円、中級=10,000円、テキスト代含む  
 ▷申込先…松戸商工会議所番64-3111番

### 県婦人就業援助センター

#### 洋裁・編物講習会

▷期間と曜日…洋裁科10月4日～11月8日、編物科10月1日～10月26日毎週月、火、木、金曜日  
 ▷時間…午前10時～午後3時30分  
 ▷会場…県婦人就業援助センター  
 ▷講習科目…洋裁科(上級)＝ブラウス、男児ズボン、婦人ジャンパー、スカートの作図、最新縫製、仕上げまでできる人。  
 編物科＝機械編

▷対象者…主婦および寡婦  
 ▷定員…先着30人  
 ▷受講料…無料(ただし教材費は自己負担)  
 ▷申込み…千葉県県就業援助センター(千葉市千葉港4-3、千葉経営研修センター内番0472-47-8541～2番)  
 ※子供連れの受講は遠慮ください

やめよう  
 自転車不法駐車  
 駅まで元気に歩こう

### 文化ホールギャラリー

◆宮崎宏一油絵展…8月7日～12日  
 ◆住友生命絵画コンクール…8月17日～18日  
 ◆第5回無堂一門書作展…8月19日～22日

## スポーツ

### 女子ソフトボール教室

▷日時…8月5日、12日午前9時～正午、8月19日正午～午後3時(雨天中止)  
 ▷会場…古ヶ崎グラウンド  
 ▷資格…市内在住小中学生(男子中学生も可)  
 ▷申込み…当日会場  
 ▷持参品…グローブ、タオル、帽子  
 ▷詳細…体育指導員・川島久扶番67-3938番

### 8月の納税メモ

#### 市・県民税 第2期分

#### 市立林間学園○一般利用

開放開始は9月4日から

## マルチ商法にご用心

マルチ商法とはネズミ講に商品販売を組み合わせた形態で、会員を勧誘しながら組織を拡大する商法です。

東京通商産業局での苦情受理状況は今年1月～3月までで9件。苦情の内容のほとんどが勧誘方法の不公正という結果でした。

業者名は、サンパレス、フォーユー、太陽、アサヒ商事で、おもに自動車用品、洗剤などを販売商品として取扱い、会員の勧誘をしています。

主婦や学生が対象とされる傾向があり、ついウマイ話にとびついた会員は、売れない商品の山や借金に苦しむこととなります。

契約後でも書面交付の日を含めて14日以内なら無条件で解約できる制度(クーリングオフ)がありますが、契約前に販売組織の内容や契約解除の条件などをよく確かめ冷静に判断することが必要です  
 ▷詳細…消費生活課 内線312番

### 欠陥スキー靴回収

イタリア製カペルスキー靴に欠陥があり回収しています。持っている人は購入先へ連絡してください。  
 ▷対象製品…昭和52年製F340、コンコルド、ダイアブル、エリート、プロ、レコードJr  
 ▷詳細…消費生活課 内線312番

### 冷蔵庫は資源ゴミ

子どもが入ったら大変!  
 冷蔵庫は資源ゴミです。集積所に出す時は、子どもが中に入り出られなくなり窒息死するおそれがありますので必ずドアが開かないようヒモ等でしっかり結んでください。  
 冷蔵庫や洗たく機など大型のものは、子どもがぶらさがって倒れたりしないよう、足場のよい所へ置いてください。

### 昭和55年

私立幼稚園児募集  
 願書受付11月1日から  
 市内の私立幼稚園は、昭和55年度の園児募集について下記のとおり決定しました。  
 ◆願書配布…10月15日から  
 ◆願書受付…11月1日から  
 松戸市私立幼稚園協会  
 松戸市学校法人幼稚園協会

### 水質総量規制 対象事業場は届出を

水質汚濁防止法の一部改正により8月10日までに、対象事業場は届出を済ませてください。  
 ▷対象…水質汚濁防止法による届出をしている工場、事業場  
 ▷届出内容…排水の排水系統別の汚染状態および量  
 ▷届出先…詳細…公害課内線549番

### <千葉県芸術祭作品>

◆千葉県川柳大会…10月21日・市川市社会教育会館  
 ◆千葉県短歌大会…10月21日・光町体育館  
 ◆千葉県俳句大会…10月28日・千葉市ニューナラヤ  
 ◆千葉県美術展覧会…10月27日～11月18日・県立美術館  
 ◆千葉デザイン展…11月8日～13日・千葉セントラルプラザ7階ホール  
 ◆千葉県写真展覧会…11月22日～12月2日・県立美術館  
 ◆詳細…文芸作品の課題や美術等輸入・規格等は千葉県教育庁文化課内県芸術祭実行委員会事務局番0472-23-4129番へ問い合わせください。

### <千葉県労働者美術展作品>

◆搬入日…9月30日(日)◆展示会場…千葉県美術館(千葉市中央港1-10-1)◆資格…県内事業所で働く人◆出品内容…洋画、書道写真で各部門とも未発表のもの◆詳細…商工課労政係 内線351番

## 募 集

### <軽音楽フェスティバル参加団体>

◆開催日…10月13日(土)◆会場…松戸市民会館大ホール◆参加資格…市内在住・在勤・在学の高校生以上のグループ◆参加費…10団体◆内容…フォーク・コーラス等軽音楽にかきこる◆参加料…無料◆申込先…8月18日(土)までに社会教育課へ直接おいでください。定員になり次第締め切ります。

### <松戸青年会議所会員>

◆活動内容…修練、奉仕、友情を三原則として明るい街づくりを目指します。◆例会…毎月第1・3水曜日、午後7時～9時◆会場…商工会議所大ホール◆資格…20歳～40歳までの男女で市内在住か在勤の人◆連絡先…松戸商工会議所内青年会議所番64-3111番

### <松戸女声合唱団員>

◆練習日…毎週水曜日上午10時～正午◆会場…松戸市民センター◆会費…1000円◆入会金…500円◆連絡先…田島 番64-8465番

## 市立松戸高が大健闘

全国高校野球  
 千葉大会で市立  
 松戸高校が大健  
 闘。一、二、三回  
 戦と勝ち進み、  
 ベスト十六入り  
 をはたし四回戦  
 で木更津中央高  
 校に惜敗しまし  
 た。



## スズムシプレゼント

7月21日、恒例となったスズムシの市民配布が市内7カ所で行われました。約2万匹を1人3匹ずつ配布夏休み初日とあって、各会場とも小さな市民でにぎわいました。

## 保健衛生

### 婦人科(子宮)がん検診

▷期日…8月23日(木)  
 ▷会場…衛生会館  
 ▷対象…原則として35歳以上(1年以内に受けた人はご遠慮ください)。  
 ▷内容…検診とあわせ保健婦、助産婦による家族計画相談も行います。  
 ▷申込先…8月8日午後0時30分から健康管理課で電話受け付けします。  
 ▷今後の予定…常盤平地区12月、松戸・矢切地区55年1月～2月、小金・小金原地区2月に実施予定。広報または町会回覧でお知らせします。

### 健康増進センターの休館

健康増進センターは、機械調整のため次の各日曜日を休館日とします。  
 ▷休館日…8月5日、12日、19日、26日、9月2日、9日。

### 市立病院皮膚科の休診

市立病院の皮膚科外来は8月13日(月)、16日(木)、18日(土)都合により休診します。

### ＝ 松戸保健所だより＝

#### <家庭看護教室>

9月14日(日)	家庭でできる救急看護
9月21日(日)	なまじりになった時の家庭看護
9月28日(日)	老人の栄養と食事

▷時間…午後1時～3時  
 ▷会場…松戸保健所  
 ▷申込方法…電話またはハガキで保健所看護教室係へ

#### <保健栄養教室>

▷期間…9月6日～10月18日までの毎週木曜日、7日間  
 ▷時間…午前9時30分～正午  
 ▷対象…55歳未満の婦人、25人  
 ▷会場…松戸保健所  
 ▷内容…バランスのとれた食事、成人病、貧血予防のポイントなど  
 ▷申込方法…ハガキに住所、氏名年齢、連絡先電話番号を記入のうえ、8月25日までに松戸保健所栄養係(小根本、東葛飾合同庁舎内)へ申込みを。  
 ▷詳細…松戸保健所番61-2111番

#### 休日医療体制

◆緊急在宅当直 午前9時～午後5時 番66-0010番  
 ◆歯科診療所 午前9時～正午 衛生会館内番68-3553番  
 ◆夜間急病診療所 午後9時～11時 衛生会館内番68-3756番



編集・発行＝松戸市役所市長公室広報課(66)1111
No. 470 毎月5・20日発行
8月1日現在の市の人口と世帯(常住人口)
人口 390,657人 (+112)
世帯 123,072世帯 (-86)

8月臨時市議会 水害解消へ一歩前進
国分川分水路事業着工

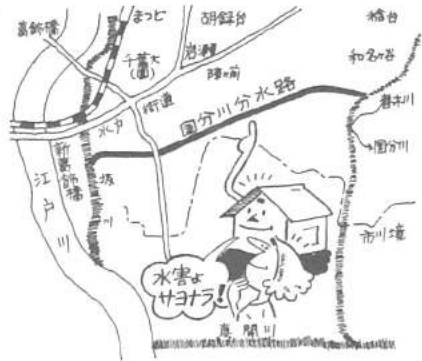

市議会八月臨時議会が八月六日に開かれ
議決された議案は、国分川分水路事業
第一、二工区工事および仮称・東部地区
公民館新築工事の契約締結です。

「国分川分水路事業」は市の治水に重
大な役割を果たすばかりでなく、市川市
の治水にも大きなメリットをもつという
総合治水対策特定河川事業の一部であ
る都市河川工事です。

国分川分水路とは

二十世紀が丘↓矢切の水田↓坂川へ
本市の東部を流す春水川が、真間川周辺は
木川(国分川)と合流し、豪雨のたびに水害をこうむ
る都市河川工事です。

来春完成めざし着工
仮称・東部地区公民館を建設

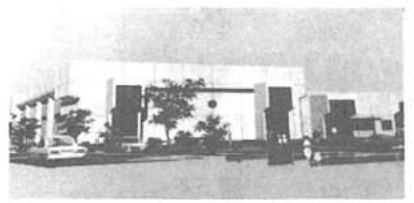

完成後は文化・スポーツなど幅広く利用できます

仮称・東部地区公民館は、各種集会所
をはじめとし、趣味や教養の講座、グルー
プやサークル活動など幅広く利用できる
地域住民のための施設です。
図書館分館も併設
二階は地域の集会所や集
などに使用できる集会所三
階建てです。
すでに、基礎工事に着手す
る予定で、建設を
進めています。
一階はバレーボールコー
ト二面(バスケット一面)
をもつ体育室のほか、更衣
室、シャワー室を完備。

市長の窓

先日、二千五百人もの
会員を擁して、家庭の主
婦の立場から交通安全運
動に助んでおられる「交
通安全母の会」の結成十
周年記念式典にお招きを
いただき、御挨拶を申し
上げました。
新入児童への事故防止
用ランドセルカバの配
付、日常の交通安全PR
活動、交通違反撲滅など
積極的に奉仕している回
員です。

交通事故をなくそう
官聞満寿雄



少など、大きな成果を華
げて来て今年に入って、
千葉県下の交通事故発生
件数(六月二十一日現在)
は六千六百十六件、対前
年比七百八十二件(三
・四割増)、死者数は八

この流域は二十九・六平
方キロと広いに加え距離
入口を設け、二十世紀が丘
また八千五百メートルと長
く、用都市計画道路の下をく
り地確保が困難、かつ膨大
な費用がかかるため、県
川へ通じる全長三千四百
十七メートルにトンネル、開
き
よなどを七年間で敷設す
る計画です。

国・県・市が力を合わせ
六十年までに完成予定

今回の工事は、下流部では、県事業として本年度
坂川上矢切間の百九十メートルに着工することになって
います。河原、大橋おおよ
び真間川周辺の水害を解消
する予定です。

整備が促進される
常盤平・八柱周辺
完成後はどうなるでし
ょう。市川市の真間川周辺
は、今までのように雨のた
びに浸水におびえるようにな
ることはほとんどなくなるで
しょう。
そのうえ、春水川の流
れが安定するにつれて常盤平
八柱、稔台、松飛台周辺の
排水整備が促進される一方
矢切の田圃地帯も水害の心
配がしだいになくなるもの
です、明るい予想が立てられ
ています。

千七百八十四人、同様六
百四十三人(七・八割増)
と急激に増え、昨年の全
国九位から一挙に四位と
なっています。
松戸市においては人口
千人当たり換算しますと
は、県下の平均、又はそ
れ以下ではありませんが、
今年一月から四月までの
発生件数は三百六十六件
前年同期比四二・五割の
増で、死者は四百五十一
人、二・八九割の増。職
念ながら県平均の増加率
よりも高い増加となって
います。
看過できない状況と言
えます。
市としては県や警察と
提携して「ゆつくり走ろ
う千葉」運動をはじめ交
通安全運動の推進、安全
施設の早期執行など、
更に積極的に対策を
講じてまいります。
冒頭に述べたような市

地元への還元施設
仮称・東部地区公民館は、場建設と前後しながら、
地元住民のご理解とご協力
元々、市内十一番目の図
書館分館を併設します。
従来、屋内体育施設に恵
まれない東部地区のみ
なさんには、スポーツ施設
として利用いただけるほか
市民センター的機能も持
っていますので幅広く使用で
きます。完成後はお気軽に
ご利用ください。
△概要
▽場所：高家新田字野見塚
四二七番地先
▽構造：鉄筋コンクリート
造り二階建て(一部鉄骨
造り)
▽敷地：二階体育室、管
理室、更衣室、シャワー室
(約六十五畳)、講義室
(約六十畳)、図書館
分館

観光梨園オープン
=梨もぎとり即売=
開園期間：八月二十日～十月十五日
現地で梨もぎとり即売
地区：交通
(高家地区)松戸駅西口京成バス高家
乗降所、神社前、新京成停留所下車
(五香金ヶ作地区)新京成停留所：常盤
平・五香・元山各駅下車。五香駅新京
成バス小新出バス停。作入口下車
(六実地区)東武電車
西口京成バス白井・平
塚、富塚各駅。第二小
学校前六実各停留所
下車。
■詳細：松戸観光協会
(商工会議所内) 64
1-11-1番

Table with 4 columns: 品名, 単位, 価格, 備考. Lists various products and their prices.

ふるって出品を、
松戸まつり 市民作品展
★展示期間…10月17日～21日
★会場…文化ホール
★参加資格…市内在住、在勤者
★出品規定…種目は自由。作品は
自主製作によるもの。他の展示
会等で入賞したものおよび営業
を目的としたものは除く。
★搬入・搬出…出品者自身
★申込先…9月10日までに商工課
営内線352番か松戸商工会議所
64-3111番へ(申込み多数の
場合は選考します)





# カッコいい……レンジャー隊 ゴミの量にびっくり……清掃工場

## 楽しく見ていただきました親子市政観学会



係員の説明を熱心に聞いている見学者。清掃工場・消防本部



「せいそう工場ではなく、皆さんのゴミがでるのにおどろいた。うちではもうゴミを減らして出しています。」

「せいそう工場ではなく、皆さんのゴミがでるのにおどろいた。うちではもうゴミを減らして出しています。」

「ゴミを減らして出しています。」

「ゴミを減らして出しています。」

「ゴミを減らして出しています。」

「ゴミを減らして出しています。」

### 自動車事故による 重度障害者に介護料

自動車事故が原因で、重度障害者に介護料を支給する。これは、市が実施している施策の一つである。

介護料の支給対象は、自動車事故による重度障害者である。重度障害とは、日常生活が著しく困難な状態を指す。

介護料の額は、障害の程度によって異なる。重度障害者は、月額約10万円を支給される。

申請には、医師の診断書や事故の証明書類が必要となる。申請先は、市役所市民センターである。

親子で仲良く市の施設見学会。夏休み恒例となった親子市政観学会。恒例となった親子市政観学会。恒例となった親子市政観学会。

恒例となった親子市政観学会。恒例となった親子市政観学会。恒例となった親子市政観学会。

恒例となった親子市政観学会。恒例となった親子市政観学会。恒例となった親子市政観学会。

### 児童扶養手当が引き上げ

## 月額二万六千円(一人目)に

児童扶養手当の改正に引き上げられました。月額二万六千円(一人目)に引き上げられました。

児童扶養手当は、児童の養育費を補助するための制度です。引き上げにより、養育費の負担が軽減されます。

申請には、所得制限や資産制限があります。詳細は、市役所市民センターで確認してください。

### 所得限度額表…1

扶養人数	所得 (年間)
一人	二百一十六万六千円
二人	二百四十四万六千円
三人	二百七十二万六千円

※なお、各種控除(寡婦、障害等)が別途あります。

「ゴミはきめられた日に、きめられた集積がらみ。」

出してください。出してください。出してください。

出してください。出してください。出してください。

### なくなった 街路樹について

それは「両山」のバス停から国道六号線に出る途中の二十本くらい。街路樹がなくなっている。街路樹がなくなっている。

街路樹がなくなっている。街路樹がなくなっている。街路樹がなくなっている。

### 市民の声

和ませてくれるのだ。一部にしろ街路樹がなくなるとは、さながら。さながら。さながら。

和ませてくれるのだ。一部にしろ街路樹がなくなるとは、さながら。さながら。さながら。

和ませてくれるのだ。一部にしろ街路樹がなくなるとは、さながら。さながら。さながら。

和ませてくれるのだ。一部にしろ街路樹がなくなるとは、さながら。さながら。さながら。

### 福祉年金受給者 福祉年金証書の提出を

福祉年金が十二月支給分から受けられる。福祉年金が十二月支給分から受けられる。

福祉年金が十二月支給分から受けられる。福祉年金が十二月支給分から受けられる。

### 福祉年金証書指定会場

受付日	時間	会場
8月22日(木)	午前 9時30分～11時30分	市役所国民年金課
24日(土)	午後 2時30分～3時30分	栗平市民センター
25日(日)	午前9時～正午	東部出張所
27日(火)		矢切出張所
28日(水)		五香市民センター
29日(木)	午前 9時30分～11時30分	小倉市民センター
30日(金)		馬橋市民センター
31日(土)		小倉原市民センター

### 見直そう毎日の生活を！ 消費者大学

▷期間…9月19日～11月21日までの10日間。午後1時30分～3時30分

▷会場…東葛飾合同庁舎6階会議室

▷対象…消費者問題に関心があり、原則として全日程に参加できる人

▷定員…50人

▷受講料…無料

▷申込方法…消費生活課備え付けの用紙またはハガキで、9月5日までに千葉県消費生活センター(〒271小根7東葛飾合同庁舎内 電話61-2111内線266～9番)へ

▷詳細…消費生活課内線312番

### 個性派のあなたに！ 青少年会館教室

◆期間…9月～11月(スポーツは9月中。生花は12月まで)

◆会場…松戸青少年会館

◆資格…市内在住、在勤、在学の青少年で初心者

◆費用…別表の教材費のみ。

◆申込み…8月21日(火)～30日(木)まで直接受け付け。教材費は同時納入

◆詳細…松戸青少年会館電話44-8556番(月曜休館)

科目・対象・定員	曜日	時間	講師	教材費
バレーボール教室 中学生1年以上 30人	木・土	8時～8時30分	松戸市体育協会 水上 晃	200円
バスケットボール教室 中学生1年以上 30人	水・金	8時～8時30分	市立3中教諭 正木 昌治	200円
社交ダンス教室 18歳以上男女20人	日	午後4時～5時	日本レクリエーション協会 深町 夫	1500円
生花教室 中学生1年以上 25人	日	午後10時～11時	松戸華道協会(種生流) 飯塚 翠峰	花村 1回 600円
着物着付け教室 高校生1年以上 25人	日	午後4時～5時	全日本きものコンサルタント協会 西川 悦子	350円

- 市役所(66)1111 複合387-5
- 常盤支所(87)2131 常盤3-30
- 小金支所(41)5101 小宮まよヶ丘3-1-1
- 小金原支所(44)4151 小金原6-6-2
- 六実支所(85)0113 五番六実543-1

# お知らせのページ

## 催し物

### 婦人ゼミナール

女性の自立をめざして  
— 高野逸枝研究 —

▷期日…9月6日～2月21日までの毎週木曜日午前9時30分～11時30分(全23回)  
▷会場…戸定館  
▷講師…岡谷しげ子氏(女性史研究家)  
▷対象…市内在住の婦人。30人  
▷保育…申込時に連絡ください。  
▷申込条件…「元胎、女性に実在太陽であった。真正の人であった。今女性は月である。他に輝いて生き、他の光によって輝く病人のような蒼白い面の月である。私共は隠されて仕舞った我が太陽を今や取り戻さねばならぬ」上記の詩を讀んだ感想を400字詰原稿用紙2枚程度にまとめて9月6日ゼミ会場へ持参してください。  
▷申込先…8月23日から社会教育課 内線451番で電話受け  
おはなしキャラバン  
▷日時と会場…①8月23日午後3時～4時=五番市民センターホール。②8月24日午後3時～4時=馬場市民センターホール  
▷担当…市立図書館05-5115番

### 福祉手当(国・市)

銀行振込みの確認を  
福祉手当8月期分を振り込みました。銀行等でお知らせください。  
詳細◆あわせ課内線424番

### 市民卓球大会

▷日時…9月9日(日)午前9時  
▷会場…松戸運動公園体育館  
▷参加資格…市内在住に在籍する者  
▷種目…一般男女、30歳以上男女40歳以上男女の6種目(一人2種目まで可)。当日はたて20cmよこ25cmのゼッケン着用。  
▷参加料…一般は1種目300円、中学生以下は1種目100円。  
▷申込み…種目、住所、年齢を記入し、参加費を添えて現金書留で松戸郵便局私書箱54号・松戸市卓球協会へ。8月28日必着  
▷詳細…市役所保育課内・高杉室66-1111内線417番

### 燃える秋に!! 秋季市民スポーツ教室

▷会場…運動公園  
▷資格…市内に在住者に限る。幼児を連れての参加はできません。  
▷受講料…無料(会場使用料として1回100円)  
▷受け付け…8月22日から市民スポーツセンター窓口で受け付け。定員になり次第締切ります。  
▷詳細…市民スポーツセンター 63-9241番

種目	期間	曜日	時間	会場	対象	募集人員
バドミントン	9月4日-10月9日	大・金	午前10時		家庭婦人	30
ソフトボール			正午			100
バスケットボール	9月16日-11月14日	水	午後2時-4時		一般女子	50
健康体操	9月4日-10月9日	大・金	午後1時-2時		35歳以上の女性	30
卓球	9月5日-10月5日	水・金			家庭婦人	50

### 音楽の広場 楽しいコーラス

▷日時…9月30日(金)午後1時30分～3時30分  
▷会場…市民会館音楽室  
▷講師…工藤和栄氏  
▷対象…市民(参加自由)  
▷詳細…社会教育課 内線464番  
夏休み子供絵画特別講座  
▷日時と会場…①8月24日 午後1時～5時五番市民センター②26日午後1時～5時常盤平市民センター③30日午後1時～5時明市民センター④31日正午～午後4時松戸市民会館  
▷対象…幼児4歳～中学生まで  
▷教材費…油絵3000円、日本画2000円(全材料支給)  
▷申込先…松戸美術教育センター 67-6022番

### 松戸史談会9月例会

▷日時…9月2日(日)午後1時  
▷会場…文化ホール  
▷演題…赤福隊(鳴宮軍の汚名をきせられ信用で潰した相楽三三・原忠政)の軍旗をたずねて—スライド使用—  
▷講師…史談会会員若松藤彦氏  
▷会費…1人200円(なたでも)  
▷詳細…松戸史談会世話人・青木原内線62-2702番

### 新みどり号をよろしく

移動図書館車みどり号2号が廃車になり新たな車が登場しています。今後とも愛顧を

### 文化ホールギャラリー

■第6回松戸書道教育連展…8月26日～29日(月曜日は休館)  
■第22回あひるの会展…8月30日～9月6日

### スポーツ

### 体育祭水泳大会

▷日時…9月9日午前9時30分  
▷会場…新松戸スタジアム  
▷出場制限…1人2種目以内(リレーを除く)  
▷参加資格…市内在住、在勤者  
▷申込先…8月30日までに中央公園プール窓口に参加費を添えて申し込みください。  
▷詳細…種目等詳細は7月5日号参照もしくは市民スポーツセンター 63-9241番へ

### 全国消費実態調査 記入にご協力を

9月～11月の3か月間全国消費実態調査が行われます。この調査は、国民の暮らし向きを家計の面から総合的にとらえることをねらいとした統計調査です。全国から抽出された約5万3千世帯の皆さんには9月から11月まで家計簿をつけていただきます。調査員がお宅へ伺う折は、ぜひご協力ください。

なお、調査した事例は統計をつくるためにだけに使用し、他の目的には一切使用しません。ありのままをご記入ください。  
▷詳細…千葉県企画部統計課 0472-23-2230～3番、市総務部庶務課 内線365番

### 転入した70歳以上の人にも 敬老祝品を配布

4月1日以降に転入した満70歳(明治42年9月16日以前生まれ)以上の人に敬老祝品をお渡しします。9月16日～30日の間にながいき課へお話しください。  
なお、自治会・町会を通して配布される地域の人は除きます。  
▷詳細…ながいき課 内線420番

### 急性灰白髄炎(小児)

申込対象者でまだ2回飲んでいない人は、下記のハガキを速く至急申し込んでください。  
▷個人通知対象者(申し込みなくても9月下旬に通知の届く人)…昭和53年12月1日～54年6月30日までの出生者  
▷申込対象者…1回目を終了している人=昭和50年11月1日～53年11月30日までの出生者。今後2回接種を受ける人=昭和51年1月1日～53年11月30日までの出生者  
▷申込締切日…9月15日(電話での申込みは遅延ください)前回問診表をお持ちの人はその問診表を利用してください

### 日程表

会場名	1回日	2回日
南 全 会	10-11	11-12
北 全 会	10-11	11-12
松戸市立センター	10-11	11-12
五番市民センター	10-11	11-12
常盤市民センター	10-11	11-12
馬場市民センター	10-11	11-12
小金原市民センター	10-11	11-12
六実市民センター	10-11	11-12
新松戸市民センター	10-11	11-12
常盤市民センター	10-11	11-12
馬場市民センター	10-11	11-12
小金原市民センター	10-11	11-12
六実市民センター	10-11	11-12
新松戸市民センター	10-11	11-12
常盤市民センター	10-11	11-12
馬場市民センター	10-11	11-12
小金原市民センター	10-11	11-12
六実市民センター	10-11	11-12
新松戸市民センター	10-11	11-12
常盤市民センター	10-11	11-12
馬場市民センター	10-11	11-12
小金原市民センター	10-11	11-12
六実市民センター	10-11	11-12
新松戸市民センター	10-11	11-12
常盤市民センター	10-11	11-12
馬場市民センター	10-11	11-12
小金原市民センター	10-11	11-12
六実市民センター	10-11	11-12
新松戸市民センター	10-11	11-12
常盤市民センター	10-11	11-12
馬場市民センター	10-11	11-12
小金原市民センター	10-11	11-12
六実市民センター	10-11	11-12
新松戸市民センター	10-11	11-12
常盤市民センター	10-11	11-12
馬場市民センター	10-11	11-12
小金原市民センター	10-11	11-12
六実市民センター	10-11	11-12
新松戸市民センター	10-11	11-12
常盤市民センター	10-11	11-12
馬場市民センター	10-11	11-12
小金原市民センター	10-11	11-12
六実市民センター	10-11	11-12
新松戸市民センター	10-11	11-12
常盤市民センター	10-11	11-12
馬場市民センター	10-11	11-12
小金原市民センター	10-11	11-12
六実市民センター	10-11	11-12
新松戸市民センター	10-11	11-12
常盤市民センター	10-11	11-12
馬場市民センター	10-11	11-12
小金原市民センター	10-11	11-12
六実市民センター	10-11	11-12
新松戸市民センター	10-11	11-12
常盤市民センター	10-11	11-12
馬場市民センター	10-11	11-12
小金原市民センター	10-11	11-12
六実市民センター	10-11	11-12
新松戸市民センター	10-11	11-12
常盤市民センター	10-11	11-12
馬場市民センター	10-11	11-12
小金原市民センター	10-11	11-12
六実市民センター	10-11	11-12
新松戸市民センター	10-11	11-12
常盤市民センター	10-11	11-12
馬場市民センター	10-11	11-12
小金原市民センター	10-11	11-12
六実市民センター	10-11	11-12
新松戸市民センター	10-11	11-12
常盤市民センター	10-11	11-12
馬場市民センター	10-11	11-12
小金原市民センター	10-11	11-12
六実市民センター	10-11	11-12
新松戸市民センター	10-11	11-12
常盤市民センター	10-11	11-12
馬場市民センター	10-11	11-12
小金原市民センター	10-11	11-12
六実市民センター	10-11	11-12
新松戸市民センター	10-11	11-12
常盤市民センター	10-11	11-12
馬場市民センター	10-11	11-12
小金原市民センター	10-11	11-12
六実市民センター	10-11	11-12
新松戸市民センター	10-11	11-12
常盤市民センター	10-11	11-12
馬場市民センター	10-11	11-12
小金原市民センター	10-11	11-12
六実市民センター	10-11	11-12
新松戸市民センター	10-11	11-12
常盤市民センター	10-11	11-12
馬場市民センター	10-11	11-12
小金原市民センター	10-11	11-12
六実市民センター	10-11	11-12
新松戸市民センター	10-11	11-12
常盤市民センター	10-11	11-12
馬場市民センター	10-11	11-12
小金原市民センター	10-11	11-12
六実市民センター	10-11	11-12
新松戸市民センター	10-11	11-12
常盤市民センター	10-11	11-12
馬場市民センター	10-11	11-12
小金原市民センター	10-11	11-12
六実市民センター	10-11	11-12
新松戸市民センター	10-11	11-12
常盤市民センター	10-11	11-12
馬場市民センター	10-11	11-12
小金原市民センター	10-11	11-12
六実市民センター	10-11	11-12
新松戸市民センター	10-11	11-12
常盤市民センター	10-11	11-12
馬場市民センター	10-11	11-12
小金原市民センター	10-11	11-12
六実市民センター	10-11	11-12
新松戸市民センター	10-11	11-12
常盤市民センター	10-11	11-12
馬場市民センター	10-11	11-12
小金原市民センター	10-11	11-12
六実市民センター	10-11	11-12
新松戸市民センター	10-11	11-12
常盤市民センター	10-11	11-12
馬場市民センター	10-11	11-12
小金原市民センター	10-11	11-12
六実市民センター	10-11	11-12
新松戸市民センター	10-11	11-12
常盤市民センター	10-11	11-12
馬場市民センター	10-11	11-12
小金原市民センター	10-11	11-12
六実市民センター	10-11	11-12
新松戸市民センター	10-11	11-12
常盤市民センター	10-11	11-12
馬場市民センター	10-11	11-12
小金原市民センター	10-11	11-12
六実市民センター	10-11	11-12
新松戸市民センター	10-11	11-12
常盤市民センター	10-11	11-12
馬場市民センター	10-11	11-12
小金原市民センター	10-11	11-12
六実市民センター	10-11	11-12
新松戸市民センター	10-11	11-12
常盤市民センター	10-11	11-12
馬場市民センター	10-11	11-12
小金原市民センター	10-11	11-12
六実市民センター	10-11	11-12
新松戸市民センター	10-11	11-12
常盤市民センター	10-11	11-12
馬場市民センター	10-11	11-12
小金原市民センター	10-11	11-12
六実市民センター	10-11	11-12
新松戸市民センター	10-11	11-12
常盤市民センター	10-11	11-12
馬場市民センター	10-11	11-12
小金原市民センター	10-11	11-12
六実市民センター	10-11	11-12
新松戸市民センター	10-11	11-12
常盤市民センター	10-11	11-12
馬場市民センター	10-11	11-12
小金原市民センター	10-11	11-12
六実市民センター	10-11	11-12
新松戸市民センター	10-11	11-12
常盤市民センター	10-11	11-12
馬場市民センター	10-11	11-12
小金原市民センター	10-11	11-12
六実市民センター	10-11	11-12
新松戸市民センター	10-11	11-12
常盤市民センター	10-11	11-12
馬場市民センター	10-11	11-12
小金原市民センター	10-11	11-12
六実市民センター	10-11	11-12
新松戸市民センター	10-11	11-12
常盤市民センター	10-11	11-12
馬場市民センター	10-11	11-12
小金原市民センター	10-11	11-12
六実市民センター	10-11	11-12
新松戸市民センター	10-11	11-12
常盤市民センター	10-11	11-12
馬場市民センター	10-11	11-12
小金原市民センター	10-11	11-12
六実市民センター	10-11	11-12
新松戸市民センター	10-11	11-12
常盤市民センター	10-11	11-12
馬場市民センター	10-11	11-12
小金原市民センター	10-11	11-12
六実市民センター	10-11	11-12
新松戸市民センター	10-11	11-12
常盤市民センター	10-11	11-12
馬場市民センター	10-11	11-12
小金原市民センター	10-11	11-12
六実市民センター	10-11	11-12
新松戸市民センター	10-11	11-12
常盤市民センター	10-11	11-12
馬場市民センター	10-11	11-12
小金原市民センター	10-11	11-12
六実市民センター	10-11	11-12
新松戸市民センター	10-11	11-12
常盤市民センター	10-11	11-12
馬場市民センター	10-11	11-12
小金原市民センター	10-11	11-12
六実市民センター	10-11	11-12
新松戸市民センター	10-11	11-12
常盤市民センター	10-11	11-12
馬場市民センター	10-11	11-12
小金原市民センター	10-11	11-12
六実市民センター	10-11	11-12
新松戸市民センター	10-11	11-12
常盤市民センター	10-11	11-12
馬場市民センター	10-11	11-12
小金原市民センター	10-11	11-12
六実市民センター	10-11	11-12
新松戸市民センター	10-11	11-12
常盤市民センター	10-11	11-12
馬場市民センター	10-11	11-12
小金原市民センター	10-11	11-12
六実市民センター	10-11	11-12
新松戸市民センター	10-11	11-12
常盤市民センター	10-11	11-12
馬場市民センター	10-11	11-12
小金原市民センター	10-11	11-12
六実市民センター	10-11	11-12
新松戸市民センター	10-11	11-12
常盤市民センター	10-11	11-12
馬場市民センター	10-11	11-12
小金原市民センター	10-11	11-12
六実市民センター	10-11	11-12
新松戸市民センター	10-11	11-12



編集・発行＝松戸市役所市長公室広報課(66)1111
№.471 毎月5・20日発行
8月1日現在の市の人口と世帯(常住人口)
人口 390,657人 (+112) (男 197,471(+65) 女 193,186(+47))
世帯 123,072世帯 (-86) ( )は前月との比です。

いつまでも長生きしてください 9月15日敬老の日
健康で楽しい老後を



まだまだ若い者には...ゲートボールに込むお年寄りたち

九月十五日は「敬老の日」。これは、永年社会に貢献してきたお年寄りに敬意を表し、なお一層のながいきをお祈りする日です。この精神を忘れず、お年寄りに住みよい社会を作るのが我々人生の後輩の役目。そこで、今回は本市の敬老施策、施設などを特集してみました。
六十歳以上の市民
市内で約二万五千人
今年四月一日現在、市内に約二万五千人に達している六十歳以上の市民は、昭和五十年に比較すると約四千人、人口比で約一割増えています。市内総人口の約七割増加しています。

生きがいを求めて... 活躍中の二つのグループ

お年寄りと共に... 奉仕する喜び
「こたま会」
ひとり暮らしのお年寄りの話し相手としてボランティア活動を続けているグループがあります。昭和五十一年に発足したこたま会(会員五十人)が後を継ぐために学習して...

市制八十年を記念して、お年寄りと接し、お互いに生きがいを感じています。...

仲間の心の支え
寿クラブ
教育委員会が主催した寿大学の修了生で作ったのが、何かの形で社会とのつながりを持てたいという...

Table with 2 columns: 老人福祉センター・ながいき室, 名称, 住所, 電話番号

必ず受診を
老人健康診査
お年寄りが元気な毎日を過ごすためには具合が悪くなくても、年に一回は医師の健康診査を受ける必要があります。

老人福祉センター
市内に、お年寄りのための施設として老人福祉センターが三ヶ所、ながいき室が九ヶ所あります。...

市が行っている
主な敬老事業
市の老人ホーム望陽荘と契約、寝たきり老人の介護者が一時不在のとき、短期入所をします。

お世話する人のいないお年寄りのお宅を訪問、身のまわりのお世話を話し相手をつとめています。

お年寄りが元気に暮らすためには具合が悪くなくても、年に一回は医師の健康診査を受ける必要があります。

合同作品展覧会
「小金原老人福祉センター」
日時★9月14日～19日午前9時～午後4時
会場★小金原市民センター

＝自然に生息する小鳥たちを愛そう＝
野鳥の話と映画の集い
野鳥観察会 谷津干潟
日時★9月22日(土)午後2時～4時

働くみなさんへ!
職場レクリエーション
日時★9月23日(日)午前8時40分～午後5時(当日雨天でも決行します)

国	重要文化財	木造金剛力士像 大学(彫刻部)(日蓮宗) 法人(送子)(日蓮宗) 花籠(建治4年在銘)	町	橋	方	備	号
県	天然記念物	廣福神社の榊相林	市	山	浅	間	社
	有形文化財	富城殿講堂(日蓮宗) 万行講堂					
	無形文化財						

# 重要文化財史跡一覧



金剛力士像(国指定重要文化財  
…万壽寺)

山	史	跡	十世紀製菓師の地 本寺 高山氏の墓所 桂林氏の墓所 木造不動明王像 鎌倉彫北観音像 本寺五通土物 高城・原氏等種々の彫刻 同寺院加木堂像 月寺遺址 唐中興碑 同碑 同碑 同碑	町	橋	方	備	号
			十世紀製菓師の地 本寺 高山氏の墓所 桂林氏の墓所 木造不動明王像 鎌倉彫北観音像 本寺五通土物 高城・原氏等種々の彫刻 同寺院加木堂像 月寺遺址 唐中興碑 同碑 同碑 同碑					

# 相互学習で心のふれあい 社会教育は生きがい学習



今日もどこかで学習会、講座が開かれています

長い間、教育といふと学ばなければならないというイメージが、社会教育のみに目を向けていた。最近ようやくこんな素朴な疑問が問われなくなりました。それだけ社会教育が知られ、浸透してきたのだと喜んでいます。今回は生涯教育の一つでもある社会教育に焦点を絞って特集しました。

「社会教育って、社会科のなを教えるんですかー？」  
最近ようやくこんな素朴な疑問が問われなくなりました。それだけ社会教育が知られ、浸透してきたのだと喜んでいます。今回は生涯教育の一つでもある社会教育に焦点を絞って特集しました。

自己の興味を伸ばし、通信教育や読書、放送を媒体とした個人学習も大切ですが、都市への人口集中によって孤独感を覚える現在、のわたりには、人と人とのめぐり合い、結びつきにより、お互いが持つべき知識や技術を出し合い、相互に学習し、「心かよう」といって、磨き合い、「ひとかよう」といって、創造していく必要を感じます。

現在、家庭教育学級・サークルで活躍しています  
松戸青年レクリエーションサークル  
愛場 優治さん

加する程度のものでした。松戸の家庭教育学級というものは私にとってとても新鮮なものでした。私はそこで、自ら学習する喜びを知りました。それはまた今まで知らなかった学びの楽しさを知ることができたのです。

それは、二年前に市主催の青年講座をきっかけに誕生した、青年レクリエーションサークルに所属しています。

私は、二年前に市主催の青年講座をきっかけに誕生した、青年レクリエーションサークルに所属しています。

向上する地域社会の教育する力  
いま、「遊びを知らない遊ばない子が増えている」と野村原に立たされたと立ちすくんで、「遊び道具」がないというにもならない子どもの姿に孤独な現代人の家を感じます。

社会教育の担い手はあなた！  
「親は背中を子どもを教育する」といわれるように何かを求め、真剣に学ぶ姿が教育といえます。

## 文化関係

- ＜婦人グループ展＞  
◆期日…9月9日～16日  
◆会場…文化ホール
- ＜市民劇場(軽音楽祭)＞  
◆期日…10月13日(午後2時から)  
◆内容…一般公開によるアマチュアバンド演奏
- ＜文化祭＞  
◆期日…10月28日～11月23日  
◆会場…市民会館、文化ホール、総合、常盤平市民センター
- ＜書道展＞  
◆期日…昭和55年2月上旬  
◆内容…16歳以上の人の一般公募

## 文化財関係

- ＜史跡めぐり＞  
◆期日…9月下旬～11月中旬  
◆内容…市内の史跡見学10回開催
- ＜文化財講座＞  
◆期日…2月下旬～3月下旬  
◆対象…一般市民

## 成人学校 第二期

- ▽期間…九月二十五日～十二月十四日(各科目とも週一回・計十一回)
- ▽対象…市内在住、在勤の十六歳以上の成人
- ▽申込方法…九月十四日(金)午前九時三十分から午後七時まで先着順受付(一人一科目、教材費を添えて申込みください)
- ▽申込場所は、科目の会場別に次のように受け付けます。
- ①小倉原、常盤平、六実市民センターを会場とする科目の受け付けは常盤平市民センター。
- ②市民会館、馬橋、青崎、明市民センターを会場とする科目の受け付けは文化ホール(公民館ビル西側)で受け付けます。
- 定員に満たない科目は十七日から社会教育課(市役所八階)で受け付けます
- ▽詳細は社会教育課(内線四五一)番

## 幼児家庭教育学級

3歳児の特性を理解し、発達段階に即した読書、あそびなどについて学習します。受講は無料です

- ◆期日…9月18日～11月20日(毎週)
- ◆火曜日(11月7日のみ水曜)の計10回
- ◆時間…午前10時～正午
- ◆会場…戸定館
- ◆対象と定員…3歳児を持つ市内在住の母親40人
- ◆申込先…9月7日(金)から社会教育課(内線465番)で電話受付

## 働く婦人の講座

テーマ…働く婦人と子どものあわせ安心して働きつづけるために

- ◆日時…9月14日、21日、25日、10月2日、19日、26日、11月2日、9日、16日、午後6時30分～8時30分
- ◆会場…市民会館
- ◆講師…倉岡小夜氏(聖徳短期大学)、坂本福子氏(弁慶士)、椋引まさ氏(東京都立大学)
- ◆申込先…9月5日(水)から社会教育課(内線465番)で電話受付

科目	期日	会場	定員	申込	備考
① 公民学	9月14日	市民会館	40名	9月7日	公民学
② 読書	9月14日	市民会館	40名	9月7日	読書
③ 社会科	9月14日	市民会館	40名	9月7日	社会科
④ 英語	9月14日	市民会館	40名	9月7日	英語
⑤ 音楽	9月14日	市民会館	40名	9月7日	音楽
⑥ 美術	9月14日	市民会館	40名	9月7日	美術
⑦ 体育	9月14日	市民会館	40名	9月7日	体育
⑧ 家庭科	9月14日	市民会館	40名	9月7日	家庭科
⑨ 算数	9月14日	市民会館	40名	9月7日	算数
⑩ 国語	9月14日	市民会館	40名	9月7日	国語
⑪ 外国語	9月14日	市民会館	40名	9月7日	外国語
⑫ 職業科	9月14日	市民会館	40名	9月7日	職業科
⑬ 保健科	9月14日	市民会館	40名	9月7日	保健科
⑭ 道徳科	9月14日	市民会館	40名	9月7日	道徳科
⑮ 総合科	9月14日	市民会館	40名	9月7日	総合科
⑯ 特別科	9月14日	市民会館	40名	9月7日	特別科
⑰ 自由科	9月14日	市民会館	40名	9月7日	自由科
⑱ 選択科	9月14日	市民会館	40名	9月7日	選択科
⑲ 自由選択科	9月14日	市民会館	40名	9月7日	自由選択科
⑳ 自由選択科	9月14日	市民会館	40名	9月7日	自由選択科
㉑ 自由選択科	9月14日	市民会館	40名	9月7日	自由選択科
㉒ 自由選択科	9月14日	市民会館	40名	9月7日	自由選択科
㉓ 自由選択科	9月14日	市民会館	40名	9月7日	自由選択科
㉔ 自由選択科	9月14日	市民会館	40名	9月7日	自由選択科
㉕ 自由選択科	9月14日	市民会館	40名	9月7日	自由選択科
㉖ 自由選択科	9月14日	市民会館	40名	9月7日	自由選択科
㉗ 自由選択科	9月14日	市民会館	40名	9月7日	自由選択科
㉘ 自由選択科	9月14日	市民会館	40名	9月7日	自由選択科
㉙ 自由選択科	9月14日	市民会館	40名	9月7日	自由選択科
㉚ 自由選択科	9月14日	市民会館	40名	9月7日	自由選択科
㉛ 自由選択科	9月14日	市民会館	40名	9月7日	自由選択科
㉜ 自由選択科	9月14日	市民会館	40名	9月7日	自由選択科
㉝ 自由選択科	9月14日	市民会館	40名	9月7日	自由選択科
㉞ 自由選択科	9月14日	市民会館	40名	9月7日	自由選択科
㉟ 自由選択科	9月14日	市民会館	40名	9月7日	自由選択科
㊱ 自由選択科	9月14日	市民会館	40名	9月7日	自由選択科
㊲ 自由選択科	9月14日	市民会館	40名	9月7日	自由選択科
㊳ 自由選択科	9月14日	市民会館	40名	9月7日	自由選択科
㊴ 自由選択科	9月14日	市民会館	40名	9月7日	自由選択科
㊵ 自由選択科	9月14日	市民会館	40名	9月7日	自由選択科
㊶ 自由選択科	9月14日	市民会館	40名	9月7日	自由選択科
㊷ 自由選択科	9月14日	市民会館	40名	9月7日	自由選択科
㊸ 自由選択科	9月14日	市民会館	40名	9月7日	自由選択科
㊹ 自由選択科	9月14日	市民会館	40名	9月7日	自由選択科
㊺ 自由選択科	9月14日	市民会館	40名	9月7日	自由選択科
㊻ 自由選択科	9月14日	市民会館	40名	9月7日	自由選択科
㊼ 自由選択科	9月14日	市民会館	40名	9月7日	自由選択科
㊽ 自由選択科	9月14日	市民会館	40名	9月7日	自由選択科
㊾ 自由選択科	9月14日	市民会館	40名	9月7日	自由選択科
㊿ 自由選択科	9月14日	市民会館	40名	9月7日	自由選択科



●市役所(66)1111 ●常盤平支所(87)2131 ●小倉支所(41)5101 ●小倉原支所(44)4151 ●六実支所(85)0113  
●根本387-5 ●常盤平3-30 ●小倉まよけ丘3-1-1 ●小倉原6-6-2 ●五香六実543-1

# お知らせのページ

## 催し物

### 有権者のつどい

- ▷日時…9月8日午後1時30分
- ▷会場…小倉原市民センター
- ▷記念講演…「現代っ子の育て方」評論家阿部道氏
- ▷入場…どなたでもどうぞ
- ▷担当…選挙管理委員会事務局
- ▷粘土壁かけ作り講習会
- ▷期日と会場…①9月15日・市民会館②9月16日・常盤平市民センター。午後2時～4時
- ▷内容…大きさ30×40cm粘土3kg使用
- ▷受講料…2500円
- ▷申込先…松戸美術教育センター 久松会67-6022番

### 熱処理溶接技術講習会

- ▷日時…①熱処理技術(焼きもどし脆性について基礎理論) = 9月13日②溶接技術(ステンレス鋼の溶接について) = 9月20日
- ▷会場…千葉県機械金属試験場
- ▷受講料…無料(テキスト代実費)
- ▷申込先…9月12日までに千葉県機械金属試験場(千葉市天白町206・☎0472-52-2101番)へ
- ▷母子寡婦家庭手帳 編物教室
- ▷期日…9月9日～10月28日間の毎日曜日
- ▷会場…母子福祉センター
- ▷内容…編物。受講料無料
- ▷申込先…9月7日までに総合福祉会館内母子福祉センター☎68-1241内線27番

### ＝保健所だより＝

＜3歳児健康診査＞昭和51年7月1日～12月31日までに生まれた幼児全員に3歳児健康調査票を郵送しました。用紙が届かない人、4月15日以降に入籍した人は、ハガキに、住所、氏名、生年月日、保護者名、転入者は転入年月日を記入し連絡してください。  
＜心の健康相談＞この10月から55年3月まで、毎月第3次曜日の午前午後五香市

## フォークダンス 初心者講習会

- ▷期日…9月14日から3ヵ月間。毎週金曜日午前10時～正午
- ▷会場…市民会館
- ▷会費…月額500円
- ▷詳細…松戸市フォークダンス同好会・倉山62-2373番

## 9月の松戸おはなしキャラバン日程

会 場	日 時
小倉原市民センター	9月12日(土) 午後3時30分～4時
常盤平市民センター	9月13日(日) 午後3時30分～4時
小倉原市民センター	9月14日(月) 午後3時30分～4時
小倉原市民センター	9月15日(火) 午後3時30分～4時
小倉原市民センター	9月16日(水) 午後3時30分～4時
小倉原市民センター	9月17日(木) 午後3時30分～4時
小倉原市民センター	9月18日(金) 午後3時30分～4時
小倉原市民センター	9月19日(土) 午後3時30分～4時
小倉原市民センター	9月20日(日) 午後3時30分～4時

## ガス展

- ▷期間…9月13日(木)～17日(月)
- ▷会場…伊勢丹松戸店9階
- ▷内容…ガス器具の安全使用の説明。都市ガスに関する相談受付。新ガス器具の紹介、料理講習など各種催し物
- ▷主催…京葉ガス松戸支社☎61-0211番

## ともしび読書会

- ▷日時…9月20日(木)午後1時
- ▷会場…市民会館第三会議室
- ▷講師…園師三郎氏
- ▷詳細…市立図書館☎65-5115番

## 文化ホーレギョウリ

- ▷第7回婦人グループ展 9月9日～16日午後3時まで
- ▷芸術展 9月19日～23日

民センター、偶数月を小倉原市民センターで「心の健康相談」を受け付けます。  
◆相談内容…自分の性格や行動への悩み。子供の発達や行動が心配なとき。精神障害者の治療や社会復帰。酒害(アルコール)シンナー遊びに困っている人など  
◆相談員…精神科医師、精神衛生相談員、保健婦  
◆詳細…松戸保健所・小根本7東葛商合同庁舎内☎61-2111番

## スポーツ

### 秋季市民 バドミントン大会

- ▷日時…9月16日(日)午前9時
- ▷会場…松戸運動公園体育館
- ▷種目…①一般の部=②男子ダブルス個人戦③社年男子ダブルス個人戦(35歳以上)④女子ダブルス個人戦(一部・二部)⑤中学生の部=⑥男子ダブルス個人戦⑦女子ダブルス個人戦
- ▷参加料…一般500円、中学生200円
- ▷参加資格…市内に在住の在学者
- ▷申込先…9月13日必着でハガキで申込み。バドミントン協会・木多見光男(〒270平賀209-49電話受付はしません)

### 一般女子庭球

- ▷夏季ダブルス大会
- ▷日時…9月16日(日)午前9時
- ▷会場…栗ヶ沢公園庭球場
- ▷参加資格…市内在住者
- ▷参加料…1組1000円
- ▷申込み…ペアを組んで9月13日までにハガキで庭球協会・天野勉(〒270 常盤平1-24-4東洋常盤平マンション209号)へ
- ▷アーチェリー 初心者講習会
- ▷日時…9月9日午後1時～3時 16日午後1時～4時、23日午前8時30分～
- ▷会場…運動公園武道館
- ▷参加資格…市内に在住の在学者
- ▷費用…3000円
- ▷申込先…アーチェリー協会・山根☎41-1718番

## はかりの定期検査

はかりを営業や取引証明に使用している人は、必ず定期検査を受けてください。  
なお、家庭で使っているキッチンスケールやヘルスマーターなどは、無料で検査しますので近くの検査会場へお持ちください。  
▷所持品…はかり、印かん、手数料、通知状(封筒)  
▷詳細…消費生活課☎内線312番

会 場	日 時
小倉原市民センター	9月11日・6時
松戸市民センター	9月11日・7時
松戸市民センター	9月11日・11時
五香市民センター	12月13日・13時
常盤平市民センター	14日・14時
常盤平第2市民センター	15日・16時
小倉原市民センター	16日・20時
松戸市民センター	21日
常盤平市民センター	21日・26時
市民会館	26日
常盤平市民センター	10月11日・21時
五香市民センター	11日
市民会館	8日・9日・11日

矢切公民館は9月25日館内整備のため臨時休館します。

## ＜矢切公民館趣味の講座補欠＞

- ◆木版画…9月11日～12月1日(毎週火曜日)午後1時30分～3時30分。教材費3000円◆木目込人形…9月14日～12月7日(毎週金曜日)午前10時～正午。教材費3000円◆レリーフ彫刻…9月16日～12月23日(毎週日曜日)午後1時30分～4時。教材費3500円◆詳細…矢切公民館☎68-1241番

## ＜松戸市民交響楽団員＞

- ◆練習日…毎週金曜日午後6時市民会館◆募集部門…弦楽器、オーボエ、トランペット◆申込み…9月17日までに直接会場へ◆詳細…松戸青少年会館・高橋会44-8556
- ◆喜劇家・パート(介護者) ◆内容…心身障害者の通所パスの振替および日常生活の介護◆資格…男女問わず介護のできる人◆報酬…時間給500円◆勤務時間…午前8時30分～午後4時30分◆詳細…喜劇家・橋本会44-9951番へ

## ＜自衛官＞

◆応募資格…18歳以上25歳未満、高卒予定者含む◆初任給…実賃給与約12万4000円◆詳細…市総務部庶務課☎66-1111内線359番・自衛隊松戸募集案内所☎65-3978番



## 募 集

### ＜県警察官・交通巡視員＞

- ◆受験資格…①男子警察官②昭和27年4月2日～33年4月1日生まれの大学卒業(見込者)③昭和27年4月2日～37年4月1日生まれの④以外の人⑤婦人警察官・交通巡視員=昭和30年4月2日～37年4月1日生まれの女子、学歴不問
- ◆詳細…松戸警察署☎67-1111番
- ◆松戸商工会議所職員 ◆資格…高校卒業以上、25歳までの女性◆募集人員…若干名◆応募先…9月8日正午までに履歴書持参のうえ松戸商工会議所総務課(松戸2060☎64-3111番)へ
- ◆千葉県住宅供給公社千葉市海浜ニュータウン ◆所在地…千葉市高浜◆規模…土地付1戸建て◆予定価額…2049万円～2788万円◆詳細…県住宅供給公社募集課☎0472-27-5161番
- ◆松戸青年社交ダンスサークル ◆練習日…毎週火曜日午後6時30分 ◆会場…常盤平市民センター ◆年齢…30歳以下(原則として) ◆詳細…管☎87-1729(夜間のみ)

## 保健衛生

### 急性灰白髄炎予防接種

＝小児マヒ生ワク投与＝  
申込対象者でまだ2回飲んでいない人は、下記ハガキを要領で9月15日までに申し込んでください。  
▷申込対象者…①1回目を終了している人=昭和50年11月1日～53年11月30日までの出生者②今後2回接種を受ける人=昭和51年1月1日～53年11月30日までの出生者  
▷個人通知対象者(申込なくても9月下旬に通知の届く人)…昭和53年12月1日～54年6月30日までの出生者  
▷注意…前回の問診票をお持ちの人はその問診票を利用して受けてください。  
▷担当…衛生課。電話申込み不可

### 日程表

会 場	19日(土)	20日(日)
市民会館	10:15	12:15
松戸市民センター	10:15	12:15
常盤平市民センター	10:15	12:15
五香市民センター	10:15	12:15
常盤平第2市民センター	10:15	12:15
小倉原市民センター	10:15	12:15
市民会館	10:15	12:15
常盤平市民センター	10:15	12:15
常盤平市民センター	10:15	12:15
常盤平市民センター	10:15	12:15
常盤平市民センター	10:15	12:15
常盤平市民センター	10:15	12:15
常盤平市民センター	10:15	12:15
常盤平市民センター	10:15	12:15
常盤平市民センター	10:15	12:15
常盤平市民センター	10:15	12:15

ハガキ(表) ハガキ(裏)  
松戸市根本7-87-5  
松戸市保健衛生課  
麻しん申込み住所 保護者氏名 子供の氏名 生年月日 電話番号

## 麻しん(ハシカ)予防接種

### 定期接種になりました

麻しん予防接種は、個別接種を委託した市内医療機関で行います  
対象者は10月20日までに下記要領で申し込んでください。  
▷接種対象者(申込対象者)…昭和48年12月1日～52年11月30日までの出生者で、一度も麻しん(ハシカ)予防接種を受けていない人。麻しんにかかったことのない人。問診票(無料券)を持っている人は、その問診票を利用して受けてください。  
▷個人通知対象者…昭和52年12月1日～53年3月31日までの出生者。昭和53年4月1日以降に生まれた人は申し込みをしなくても1歳半になり次第、通知します。  
▷担当…衛生課。電話申込み不可

## 胃がん巡回検診

▷対象…原則として40歳以上の人 妊娠中の人は受診できません。  
▷実施時期…10月=小倉、小金原地区、松台、松戸新田地区。11月=常盤平、馬橋地区。12月=矢切、松戸、明地区  
▷申込方法…町会同窓会またはハガキに住所、氏名、電話番号を記入し健康管理課(根本387-5市役所内)へ。申込者には後日受診日、会場等を通知します。  
▷詳細…健康管理課☎内線415番

## 成人検診

- ▷対象…35歳～64歳(胸部レントゲンは妊婦を除き15歳以上ならどなたでも受けられます。レントゲン検診は金具ボタン等ついてない下着でおいでください)
- ▷検診内容…検尿、血圧測定、血液検査(貧血、コレステロール)胸部レントゲン。医師が必要と認めた人には心電図、眼底検査のできる無料券を発行します。
- ▷申込み…当日直接会場へおいでください。混雑緩和のため町会同窓で日時を定めている地区もあります。馬橋地区は10月実施予定。
- ▷詳細…健康管理課☎内線415番
- ▷食生活教室 レジャー弁当
- ▷期日と会場…①9月18日・松戸保健所②20日・健康増進センター③21日・小倉原市民センター④27日・東部市民センター
- ▷時間…午前10時～午後1時
- ▷内容…レジャー弁当
- ▷材料費…400円
- ▷定員…30人(先着順)
- ▷申込先…健康管理課☎内線412番。ただし②③④は健康増進センター☎68-1241-3番へ
- ▷休日医療体制
- ◆緊急在宅当直☎午前9時～午後5時☎66-0010番
- ◆歯科診療所☎午前9時～正午 衛生会館内☎68-3553番
- ◆夜間急病診療所☎午後9時～11時 衛生会館内☎68-3756番



編集・発行=松戸市役所市長公室広報課(66) 1111
№ 472 毎月5・20日発行
9月1日現在の市の人口と世帯(常住人口)
■人口 390,867人 (+210) {男 197,643 (+172)
女 193,224 (+38)}
■世帯 123,070世帯 (-2) ( ) は前月との比です。

衆議院議員選挙10月7日

……暮らしを良くするあなたの一票……

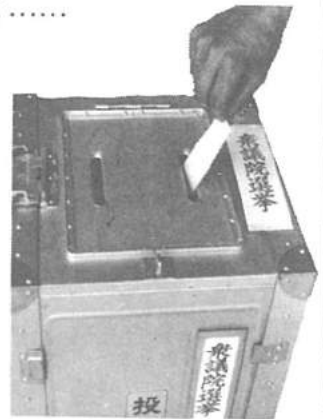

投票は一回です
衆議院議員選挙と最高裁判所裁判官国民審査が十月七日(日)に行われます。
選挙は、わたしたちの暮らしの願いを……
政治に反映させる最大のチャンスです。……
わたしたちの一票は暮らしをよくするた……
めの貴重な意思表示です。……
よく見、よく聞き、よく考えてこれか……
らの国政を託す人を選びましょう。……

投票は一回です
名簿に登録されている人で、六月七日以後転出した人は松戸市で投票することになります。
不在者投票
十月七日の投票日に会社の出張、出産予定、旅行等のやむを得ない事情のため投票できない人は不在者投票をしてください。
投票期間:九月十七日~十月六日(土・日曜日も行います)。(最高裁判所裁判官国民審査は九月二十七日~十月六日(土・日曜日)に行われます。)

市長の宛

石油不足で省エネルギーに関心が集まっていますが、今年のクーラーの売れ行きは爆発的で、生産も追いつけなかったと聞かれます。
我が家ではカンカンガクガクの末、昨年若夫婦の部屋と母所にクーラーを取り付けましたが、私や室内、次男の部屋にはクーラーはありません。

先日、カンカン照りの中を我が家を訪問した来客から、余程暑さがこたえたのようです。「省エネルギーでクーラーをつけられないですか……」と聞かれてしまいました。
応接間にもクーラーはないのです。
人間は自然を大切にしてください。



近頃雑感 官問満寿雄

暑い夏は暑さに耐え、寒い冬は寒さに耐え、暑い冬は寒さに耐え、寒い冬は寒さに耐え……それが人間の自然の姿であり、健康の差である、と強弁してクーラーを取り付けさせなかつた。
今夏も高校野球が大きな話題でした。

野球だけがどうしてこうも騒がれるのか、容易にお金が集まるのか、スポーツはほかにあるの……といささかひがんでしまっています。
不幸にして、一回戦で敗れ去ってしまった若者達。地元の大々な期待が重荷になって、実力が発揮できなかったのではな……い、か、どんな気持ちで故郷の駅頭に帰るのだろうか、などと思うと気の毒でなりません。

若いのだからショックから立ち直るのも早いだろう、又来年活躍して下さいと祈るのみです。
今年の県大会における市立高校の活躍は、期待以上のものでした。挨拶に見えた校長先生に、思わず「お目出度う」と言……ってしまつた程です。



来年4月には業務開始予定

お年寄りに生きがいのあて……
この六十歳以上の健康な月から発足の予定です。
事業団は、会社や一般家庭などから仕事を引きとけ、希望する職種ごとに「仕事班」をつくります。
働く時間、日数などは仕事班内で調整します。
就労確保へご協力を
平均寿命の向上とともに働く意欲に満ちたお年寄りが……

仮称「生きがい福祉事業団」が発足

お年寄りに生きがいのあて……
この六十歳以上の健康な月から発足の予定です。
事業団は、会社や一般家庭などから仕事を引きとけ、希望する職種ごとに「仕事班」をつくります。
働く時間、日数などは仕事班内で調整します。
就労確保へご協力を
平均寿命の向上とともに働く意欲に満ちたお年寄りが……

選挙公報の配布

国民審査は九月二十七日~十月六日までです。
候補者の政見、経歴等を掲載した選挙公報を十月二日の日刊六紙(朝日、毎日、読売、サンケイ、東洋、日本経済)の朝刊に折り込み配布します。
これらの新聞を購読していない世帯は選挙管理委員会事務局へ申し出てくださ……い。

立会演説会

衆議院議員の立会演説会は九月二十五日(火)午後六時から松戸市民会館大ホールで行います。
【詳細】松戸市選挙管理委員会事務局 66-1111 一内線五〇九番

青年講座

歌おう!踊ろう!語ろう!
▶時間…いずれも午後6時30分~8時30分
▶対象…16歳~30歳の青年男女
▶受付…9月25日(火)午後6時30分~8時まで。松戸駅東口松戸ポインタ9階で先着受け。教材費を添えて定員に満たない科目は26日以降電話受け付けます。
▶詳細…社会教育課内線465番

松戸市民運動会

★期日…10月10日(体育の日)
★時間…午前8時30分開会式
★会場…運動公園(体育館、陸上競技場、野球場)第6中学校校庭、寒風台小学校体育館
★種目…バレーボール、ソフトボール、卓球、バドミントン、レクリエーションほか
★対象…市内在住の一般男女
★競技方法…地区対抗戦
★詳細…市民スポーツセンター 63-9241番



園芸講習会
▶日時…9月27日(木)午後2時~4時(雨天決行)
▶会場…運動公園大会議室(上本郷4-4434番63-9241番)
▶内容…秋の園芸作業(秋まき草花、宿根草球根類の株分、植付)
▶講師…千葉大学園芸学部文部教官・渡辺重吉郎氏
▶申込先…9月26日までに公園緑地課内線292番へ

松戸の歴史を探る

史跡めぐり
◆期日…9月28日~12月7日の毎週金曜日。ただし11月23日除く
◆集合場所…午後1時文化ホール
◆定員…各回18人
◆コース…西蓮寺、万壽寺、本土寺ほか
◆参加費…無料
◆申込方法…9月22日から電話受け付け。個人、グループでも参加できます。
◆申込先…社会教育課内線464番





# 十一月オープンめざし建設中 新松戸駅そばに自転車置場

☆ 国鉄千代田線新松戸駅西側に十一月☆  
☆ オープンめざし公共自転車置場を建設☆  
☆ 中です。☆  
☆ 市内各駅周辺の公園や空地は自転車の☆  
☆ 放置で、銀輪公害をまきおこしています☆  
☆ 市では、これを解消するため公共自転☆  
☆ 車置場を積極的に設置しています。☆  
☆ 今度の建設は十五か所目にあたります。☆



自転車置場は正しい利用を... (五香駅裏の自転車置場)

用地は国鉄の好意で市 置場は、鉄骨二階建てが借り受けました。 面積は、約七百九十平方メートルに約八百台を収容予定しており、屋根や自転車ラック付で雨の日でも安心して利用できます。

新松戸駅は、千代田線、武蔵野線の接続駅でもあり、周辺も新興住宅地といっしょで自転車通勤、通学する人が多く、現在、約二千五百台の自転車が駅前に放置されています。

この地区に自転車置場を建設すべく関係機関と折衝を続ける考えです。 15分以内なら 歩きましょう

また、ゴミの内容を見ると、古新聞、雑誌など増加で、人の好意に甘えっぱなしの市民も多々いると思います。 衣食足りて、今に礼節を忘れている人達も多いこと、この様な人達は住宅地に住めば、すぐマクサされてしまうと思えます。

駅周辺は地価も高く、広い土地もなく、駅を少し離れた場所では利用者も少ないなど用地の確保には難しい問題が山積みしています。 そこで、現在自転車を使用している皆さんには、☆は必ず住所、氏名を書き、鍵をかけましょう。

また、ゴミの内容を見ると、古新聞、雑誌など増加で、人の好意に甘えっぱなしの市民も多々いると思います。 衣食足りて、今に礼節を忘れている人達も多いこと、この様な人達は住宅地に住めば、すぐマクサされてしまうと思えます。

## 10月20、21日 あなたも参加しませんか!! 市民の祭典 松戸まつり

市民の祭典松戸まつりにあなとも出店参加してください。 業経営者およびその団体 (私の趣味の店)

- ▽ 期日：十月二十日、二十一日 午前十時～午後五時
- ▽ 場所：松戸駅西口周辺
- ▽ 出品資格と販売方法：市民の中から趣味の品物を出品してもらい、ワゴン形式で即売。一切を出品者の責任で行ってください。(販売用、ワゴンなどは各自用意)
- ▽ 品目：商店などの目玉商品を中心とした野菜、果実、花木、工業生産品など
- ▽ 申込先：おまつり広場パザールとも十月一日までに松戸商工会議所第六四一三二一番
- ▽ 募集期間：十月九日まで
- ▽ 連絡先：婦人会議所事務局 (松戸商工会議所内 第六四一三二一番)
- ▽ 対象：市内の工場に勤めている人 (性別年齢は不問)
- ▽ 種目：歌謡または民謡
- ▽ 申込先：九月二十五日までに往復ハガキに住所、氏名、年齢、曲目、電話番号を記入し、商工会議所へ

また、ゴミの内容を見ると、古新聞、雑誌など増加で、人の好意に甘えっぱなしの市民も多々いると思います。 衣食足りて、今に礼節を忘れている人達も多いこと、この様な人達は住宅地に住めば、すぐマクサされてしまうと思えます。

また、ゴミの内容を見ると、古新聞、雑誌など増加で、人の好意に甘えっぱなしの市民も多々いると思います。 衣食足りて、今に礼節を忘れている人達も多いこと、この様な人達は住宅地に住めば、すぐマクサされてしまうと思えます。

「きれいに!!」  
我家の改築のため、八柱駅近くのマンションに入居しています。 共同住宅で問題になるのはゴミのことです。 好意で、自分のところだけきれいに片づけてくれれば、入居者や近所に住む人の不始末のゴミもいっしょにきれいに片づけてくれます。 毎日のことだけに大変なことだと感嘆しております。

最近、マンションやアパートなど共同住宅が増加で、人の好意に甘えっぱなしの市民も多々いると思います。 衣食足りて、今に礼節を忘れている人達も多いこと、この様な人達は住宅地に住めば、すぐマクサされてしまうと思えます。

また、ゴミの内容を見ると、古新聞、雑誌など増加で、人の好意に甘えっぱなしの市民も多々いると思います。 衣食足りて、今に礼節を忘れている人達も多いこと、この様な人達は住宅地に住めば、すぐマクサされてしまうと思えます。

また、ゴミの内容を見ると、古新聞、雑誌など増加で、人の好意に甘えっぱなしの市民も多々いると思います。 衣食足りて、今に礼節を忘れている人達も多いこと、この様な人達は住宅地に住めば、すぐマクサされてしまうと思えます。

また、ゴミの内容を見ると、古新聞、雑誌など増加で、人の好意に甘えっぱなしの市民も多々いると思います。 衣食足りて、今に礼節を忘れている人達も多いこと、この様な人達は住宅地に住めば、すぐマクサされてしまうと思えます。

### 昭和55年 歌会始のお題

◆お題…松 ◆詠進要領…自作の歌で1人1首、未発表のもの。用紙は半紙とし毛筆自書、狗気等で代筆の場合はその理由を書いた別の紙を添付。書式は半紙を二つ折りにし開いて右半面にお題と歌、左半面に郵便番号、住所、氏名(ふりがな)、生年月日、職業を記入

◆送り先…10月11日までに〒100 東京都千代田区1番1号宮内庁 封筒に「詠進歌」と書き添える。

### 放課後の児童育成のために 指導者養成講座

▽開設期間…10月16日～11月15日(10回)

▽時間…午後1時30分～3時30分(最終日は4時終了)

▽会場…市役所本館2階大会議室(11月1日のみ市民会館音楽室)

▽対象…放課後の児童を健全に育てるボランティアとして活動できる人

▽定員…50人(受講経験者は除く)

▽受講料…無料

▽申込先…9月25日(火)からこども課管内線53番で受付

### 十月一日は法の日

—事業所税—申告納付お忘れなく  
7月決算の法人は、9月が申告納付月です。

◆納税義務者…事業を行う法人または個人

◆課税対象…①事業所面積が1000平方メートルを超えるもの②従業員数が100人を超えるもの

◆詳細…資産税課管理係管内線272番

国民年金保険の納付期限  
国民年金保険料第2期分の納付期限は、9月29日です。

納め忘れのないようにしてください  
納付には便利な口座振替をご利用ください。

国民年金課





編集・発行—松戸市役所市長公室広報課 ☎ (66) 1111  
 № 473 ■ 毎月5・20日発行  
 9月1日現在の市の人口と世帯 (常住人口)  
 ■ 人口 390,867人 (+210) {男 197,643 (+172)  
 女 193,224 (+38)}  
 ■ 世帯 123,070世帯 (-2) ( ) は前月との比です。

衆議院議員選挙と最高裁判所裁判官国民審査が十月七日(日)に行われます。私たちの一票は、暮らしを良くするための意思表示です。よく見、よく聞き、よく考えて国政を託す人を選びましょう。

## 衆議院議員選挙10月7日

### 最高裁判所裁判官国民審査も投票

◆投票日：十月七日(日)  
 ◆投票できる人：昭和三十三年九月二日までに生まれた人。昭和五十四年六月一日までに転入届出をし、引き続き居住している人。

### 不在者投票

社会の発展、出産予定、旅行等のやむを得ない事情のため投票できない人は、不在者投票をしてください。

### 投票は二回

事務局長(市役所本館三階)支所・出張所では国民審査は簡便を可とする者に印を、可としない者には何も記入せず投票してください。

### 投票は二回

投票は、衆議院議員選挙、最高裁判所裁判官国民審査の二つです。

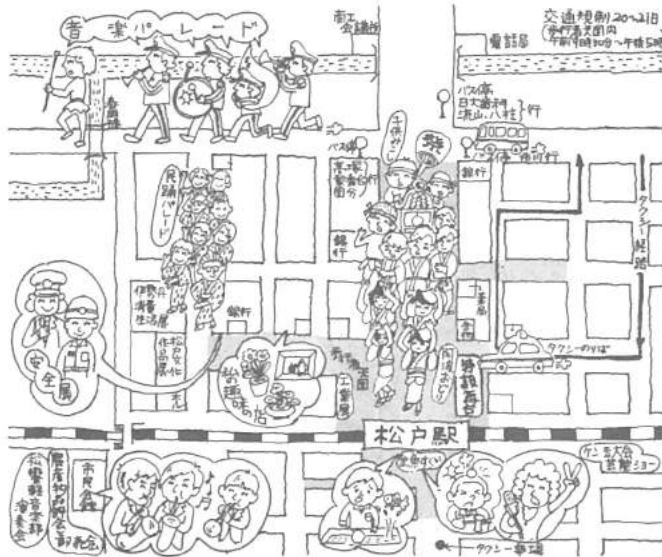

◆松戸まつりは、松戸駅前広場を中心に十月二十日、二十一日の両日行われます。  
 ◆楽しい催しがいっぱいですのでご家族おそろいでお出かけください。  
 ◆なお期間中は、松戸駅周辺の交通規制(午前九時三十分～午後五時)が行われます。ご注意ください。

## 第6回 あなたと私の出逢いの場



楽しい催しがいっぱい

★テーマ：明日の暮らしをにらみ子どもたちをにらみ食生活とくらしの工夫  
 ★日時：十月十八日(二)十二日  
 ★会場：伊勢丹松戸店九階催物場  
 ★展示内容：私の選んだ欠点商品、野菜と健康  
 ★インスタント食品とリ  
 ★詳細：消費生活課 ☎ 内線三二二番



### ☆まつどまつり☆10月20日(土)

行	場	時
松戸演奏会	東口	1時～2時
ケン玉大会	東口	11時～13時
王子つかみ取り	東口	3時～4時
野菜大安売り	東口	2時～3時
ミニS.L	東口	11時～13時
そっくりショー	東口	3時～4時
在住芸能人ショー	東口	1時～2時
郷土芸能	東口	11時～13時
民謡パレード	東口	12時～1時
仮装自動車行列	東口	10時～11時
開場式	東口	10時20分

☆作品展…10月17日～21日(文化ホール)

### ☆まつどまつり☆10月20日(土)21日(日)

行	場	時
私の趣味の店	東口	10時～11時
音楽パレード	東口	10時～11時
工業展および即売会	東口	10時～11時
安全展示	東口	10時～11時
農産物品評会・即売会	東口	10時～11時
電話のいろいろ展	東口	10時～11時
ぬいぐるみ	東口	10時～11時
なんでも相談コーナー	東口	10時～11時
商工(体力テスト)	東口	10時～11時

☆オーストラリア展…10月17日～21日(文化ホール)

### ☆まつどまつり☆10月21日(日)

行	場	時
お話しキャラバン	東口	11時～13時
ケン玉大会	東口	10時～11時
松戸演奏会	東口	11時～13時
金魚すくい	東口	11時～13時
芸能ショー	東口	11時～13時
鮮魚大安売り	東口	11時～13時
ミニS.L	東口	11時～13時
阿波おどり	東口	11時～13時
協賛大花出し抽選	東口	11時～13時
のど自慢大会	東口	11時～13時
子どもショー	東口	11時～13時
子どもみこし	東口	11時～13時

☆松戸管絃楽部演奏会…10月20日午後6時30分(市民会館大ホール)

- ▷ 保育所の増設を望む声にこたえ、今年度も…▷
- ▷ 2か所の市立保育所を建設中です。…▷
- ▷ 仮称・新松戸中央保育所と仮称・松飛台保…▷
- ▷ 育所の2か所で昭和55年4月1日の開所を目指…▷
- ▷ し、建設に取りかかっています。…▷
- ▷ 2保育所の開所により、市内の市立保育所…▷
- ▷ は20か所、定員は2740人になります。…▷

仮称・新松戸中央保育所



▼場所…新松戸中央84街区1~7号  
▼建物…鉄筋コンクリート造り2階建て  
延べ面積846.5㎡  
▼定員…6ヵ月児~5歳児まで140人(0歳=10人、1歳=20人、2歳=20人、3歳=30人、4歳=30人、5歳=30人)  
▼構造…保育室7、遊戯室1、事務室1、調理室1ほか

仮称・松飛台保育所



▼場所…日暮820-19  
▼建物…鉄筋コンクリート造り2階建て  
延べ面積823.6㎡  
▼定員…6ヵ月児~5歳児まで130人(0歳=10人、1歳=10人、2歳=20人、3歳=30人、4歳=30人、5歳=30人)  
▼構造…保育室7、遊戯室1、事務室1、調理室1ほか  
▼詳細…保育所課

仮称・生きがい福祉事業団

おじいちゃん  
おばあちゃん  
**元気に働こう**

▽詳細…ながいき課管内線四二〇番

水害のなごみ松戸へ

# 完成迫る 根本雨水幹線

市の水管解消施策がまた大きく前進し  
よちよちとしています。  
根本矢切の二つの雨水幹線工事の完  
成が迫ると、二ツ木雨水一号幹線工  
事が順調に進んでいるためです。

≪根本雨水幹線  
雨の恐怖よさようなら

小根本、岩瀬、根本の一  
地先延長百二十七メートルに  
部の浸水を解消するため着  
工したのが五十年。度  
暗きよの敷地によって工事  
五十年から五十一年度  
のスタートを切りました。  
五十二・五十三年度後半か  
ら五十四年度にかけて、市費九億八千九百六十八万二千  
円、金長千五百八十八の  
常務員四員、坂川間の工事  
大工事が今年度中に完成の  
に近づく。現在、坂川間大  
型予定。店舖付近の地下工  
事も進行中。同時に坂川・  
松ノ木橋付の水管は大幅  
に緩和される。近の敷設工  
事を進め、竣工のものと考  
えられます。

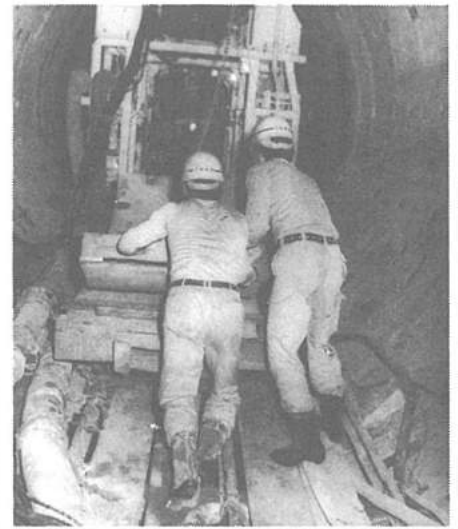

工事が進む二ツ木雨水一号幹線現場



一方は松野町周辺、一方は  
松戸駅北方管線地下をそ  
れぞれトンネル工法によ  
って工事完了しました。

既設の矢切・栗山水路は  
小規模のため、ちよっ  
とした雨でも浸水が起こ  
そのたびに市が緊急対策を  
講じてきました。  
そこで徹底的な水管解消  
を目ざして、五十二年か  
ら矢切下道・坂川間二百  
七メートル大型コンクリ  
七が完成する予定。三  
小台・小1、上・中・下  
切、矢切小学、矢切神社  
周辺は、雨水による被害が  
大幅に緩和される見込み  
で、八月に完成しています。

年内に威力を発揮か  
≪矢切雨水幹線

富土川へ集中する雨水の  
三分の二を分岐、新坂川へ  
放流して小金原・平野坂川  
の水害を解消するための工  
事です。  
八ヶ崎字作地先における  
トンネル工事出入口部分  
は、トンネル工法によ  
って国道六号線方面へ暗  
工事を進めています。

雨水貯留施設とタイアップ  
≪二ツ木雨水一号幹線

それに加えて、二ツ木雨  
水一号幹線と二ツ木都市下  
水路の完成によって、小  
原周辺の水害とさよならす  
る日が近い将来、訪れるの  
もあながた夢でなくなるで  
しょう。

下水道管渠(きよ)には  
雨水管と汚水管があり、雨  
水幹線は原則として、雨  
による浸水を防ため雨水  
は角型の暗渠です。  
この場合、江戸川左岸  
排水下水道がまだ完成し  
ていないので、現在は浄  
槽からの水や台所の雑排水  
が流れているという事  
しかし、流下下水道が完  
成すれば水洗面所、雑排水  
や浄化槽の水は汚水管を  
経て流下下水道に接続、処  
理場へ送り込まれますので  
雨水幹線は雨水だけを集  
めて江戸川へ流し込むこと  
になります。

個人参加 市政見学会

市内を見てまわろう

- ◆日時…10月24日、11月28日(水)  
午前9時~午後3時
- ◆見学施設…市役所正面玄関ロビ  
ー集合→健康増進センター→運  
動公園→清掃工場→消防本部→  
文化ホール(解散)
- ◆対象…市民ならどなたでも(幼  
児同伴はご遠慮ください)
- ◆定員…20人(昼食は用意します)
- ◆申込先…10月8日(月)午前9  
時から広報課管内線383、561番  
で電話受付(先着順受付)

結婚へのアプローチ  
=こんな夫、妻になりたい=

▷日時とテーマ…①11月1日(木)  
こんな夫、こんな妻になりたい  
②11月8日(木)知らない人と損を  
する男女の違い③11月15日(木)  
家族計画の実際。いずれも午後  
6時~8時30分  
▷会場…衛生会館3階会議室(職  
業安定前室)  
▷講師…神奈川県立長沢学園園長  
(心理学)佐藤昭二氏、母子保  
健推進協議会委員・医師梶島史  
子氏  
▷対象…未婚の男女または結婚し

てまもない人  
▷申込先…10月15日までに健康管  
理課管内線294番へ電話で。

防災地図は  
届きましたか

市指定避難場所、収容避難場所  
を知っていただくため、市政協力  
委員のご協力により、防災地図を  
市内全域に配布しました。  
もし、まだ入手されていない場合  
は、最寄りの支所、出張所の窓口  
でお受けとってください。  
▷詳細…防災課管内線496番

女性のための健康づくり教室

実技指導もあります  
★対象…市内在住、在勤の50歳位  
までの女性(治療していない健  
康な人)  
★教材費…2400円(医学検査およ  
び体力測定)  
★申込先…矢切公民館(上矢切299  
総合福祉会館内68-1241番)  
へ教材費を添え申し込みを。

月日	内 容	場 所	月日	内 容	場 所
10月9日	オリエンテーション レクリエーション運動	健康増進 センター	11月6日	基礎トレーニング 検 査	矢切 公民館
16日	健康づくりのための医学チェック レクリエーション運動	・	13日	日常におけるからだの管理 レクリエーション運動	・
23日	女性のための健康づくり運動 (実技を含む)	・	20日	栄養指導について 基礎トレーニング	・
30日	医学チェック 体力測定	・	27日	健康づくりのためのグル ープトレーニング レクリエーション運動	・

# 重度肢体不自由者等に朗報

## 福祉バス あおぞら号を運行

▽ 身障者用の福祉バス「あおぞら号」が九月十八日から登場。早速、車イス利用の障害者などの、足として活躍しています。

▽ これは、市内の重度肢体不自由者、おたかり老人を不自由者、視覚障害者、精神障害者に社会活動範囲をひろげます。



車イスのまま乗車できるあおぞら号

▽ 身障者の方が利用する際、準備をすませていたものでは、後部に取り付けられたこのあおぞら号は、ライタリフトで車イスごと車庫トランを改造したもので、することがあります。

▽ 車イスを五台収容するほか、介護用には七人分の固定いすも取り付けています。外出するときにご利用いたまた、病室やケガなどのためにタンカベッドも一基備えています。

▽ 身障者の方が利用する際、準備をすませていたものでは、後部に取り付けられたこのあおぞら号は、ライタリフトで車イスごと車庫トランを改造したもので、することがあります。

▽ 車イスを五台収容するほか、介護用には七人分の固定いすも取り付けています。外出するときにご利用いたまた、病室やケガなどのためにタンカベッドも一基備えています。

▽ 身障者の方が利用する際、準備をすませていたものでは、後部に取り付けられたこのあおぞら号は、ライタリフトで車イスごと車庫トランを改造したもので、することがあります。

▽ 車イスを五台収容するほか、介護用には七人分の固定いすも取り付けています。外出するときにご利用いたまた、病室やケガなどのためにタンカベッドも一基備えています。

▽ 身障者の方が利用する際、準備をすませていたものでは、後部に取り付けられたこのあおぞら号は、ライタリフトで車イスごと車庫トランを改造したもので、することがあります。

▽ 車イスを五台収容するほか、介護用には七人分の固定いすも取り付けています。外出するときにご利用いたまた、病室やケガなどのためにタンカベッドも一基備えています。

▽ 身障者の方が利用する際、準備をすませていたものでは、後部に取り付けられたこのあおぞら号は、ライタリフトで車イスごと車庫トランを改造したもので、することがあります。

▽ 車イスを五台収容するほか、介護用には七人分の固定いすも取り付けています。外出するときにご利用いたまた、病室やケガなどのためにタンカベッドも一基備えています。

ゴミの四分一別取集を始め、向として、「ペット等生きながら二年がたりました。た動物がゴミ集積所にてみなさんに利用されて、民からの通報が...」

生きて動物は「ゴミ」ではありません。ゴミ集積所に捨てないで！

八月十六日午前十時二十分、ゴミ集積所にケガした動物がゴミ集積所にてみなさんに利用されて、民からの通報が...」

公営自転車置き場の有料化を。私は、毎日五吾駅を利用しているが、夕方の六時半頃、東口の市営無料自転車置き場での自転車の放置が困る時がある。この時、市の係員にこの問題を質問してみた。彼

保のりださざるを得ない状況だ。市川市を例にとると、新たに駐輪場を建設するため、土地八百平方メートル、三億円を予算化。駐輪場の整理も老人クラブ等に委託し、この人件費も市がまかっているのが実情だそう。

この際、市川市当局も急ぎ自転車駐輪場の有料化を検討して欲しい。五吾六実 小島文雄

この十月十一日から二十日まで、全国一いつせいに防犯運動が行われます。運動の重点目標は「空き巣の防止」と「自転車盗の防止」です。

児童手当の支払い — 10月11日以降に — 児童手当（18歳未満の子どもを3人以上養っている人に支給）の10月期分（6月～9月分）を支払います。

合同行政相談所 — 全国行政相談週間（10月14日～20日）官公庁合同行政相談を行います

心の健康相談 うち明けよう 悩み心配ごと 日時...10月16日(火)午後1時～3時



市民の声 市では、駅周辺の放置自転車対策として、駐輪場の整備事業で十四ヶ所に設置しており、今後、増加しているのが現状です。

兄の生命の恩人 九月一日午後二時頃、松戸角町地内坂川に老人が落ちたのをすぐお知りくださった女の人を探しています。

犯罪を防止して明るい街づくり 十月十一日から二十日まで、全国一いつせいに防犯運動が行われます。

市川市を例にとると、新たに駐輪場を建設するため、土地八百平方メートル、三億円を予算化。駐輪場の整理も老人クラブ等に委託し、この人件費も市がまかっているのが実情だそう。

この際、市川市当局も急ぎ自転車駐輪場の有料化を検討して欲しい。五吾六実 小島文雄

この十月十一日から二十日まで、全国一いつせいに防犯運動が行われます。運動の重点目標は「空き巣の防止」と「自転車盗の防止」です。

児童手当の支払い — 10月11日以降に — 児童手当（18歳未満の子どもを3人以上養っている人に支給）の10月期分（6月～9月分）を支払います。

合同行政相談所 — 全国行政相談週間（10月14日～20日）官公庁合同行政相談を行います

心の健康相談 うち明けよう 悩み心配ごと 日時...10月16日(火)午後1時～3時

●市役所(66)1111 ●常盤支所(87)2131 ●小金支所(41)5101 ●小倉原支所(44)4151 ●六実支所(85)0113  
 根本387-5 常盤平3-30 小金きよしヶ丘3-1-1 小倉原6-6-2 五香六実543-1

# お知らせのへし

### ＝松戸市民劇場＝ 軽音楽フェスティバル

▷日時…10月13日(土)午後6時  
▷会場…市民会館大ホール  
▷出演…市内のフォークコーラス  
軽音楽サークルの演奏  
▷入場…無料。直接会場へどうぞ  
▷詳細…社会教育課内線464番

### 製本講習会

▷日時…10月20日(土)午後1時30分～4時  
▷会場…明市民センター会議室  
▷内容…簡単な手造りによる製本技術の指導  
▷講師…島原安三氏  
▷対象者…一般市民30人  
▷持参品…ハサミ、モノサシ、目打、糸、釘、台(250㎓×250㎓)金組  
▷受講料…教材費として400円  
▷申込先…市立図書館65-5115

## 10月のおはなしキャラバン

区・種別	会場	日時	時間
常盤平市民センター	10月11日	午後2時～4時	
小金原市民センター	10月12日		
常盤平市民センター	10月13日		
常盤平市民センター	10月17日	午後2時30分～4時	

▷詳細…市立図書館65-5115番  
フォークダンスの集い  
▷期日…10月13日から12月22日までの毎月第2、第4土曜日午後6時30分～8時30分  
▷会場…六実市民センター  
▷対象…一般市民  
▷会費…1回200円  
▷詳細…松戸青少年レクリエーションサークル・山中65-0533

3駅にタクシー乗り入れ  
新松戸・馬橋駅西口・新八柱  
9月から常盤線新松戸駅、馬橋駅西口、武蔵野線新八柱駅にタクシーが乗り入れ、利用者の交通不便を解消しています。

## 市民剣道大会

▷日時…10月14日(日)午前8時から受付。9時開始  
▷会場…運動公園体育館  
▷種目…個人戦①小学低学年②高学年③小学女子④中学男子⑤中学女子⑥高校男子⑦高校女子⑧一般二段以下⑨一般三段以上  
団体戦①小学生1～4年2人5年～6年3人、計5人②中学生5人(いずれも男女可)  
※個人戦、団体戦の重複出場はできない。1人1種目に限る。  
▷申込み…①連盟支部と学校は申込書を受け取り10月17日午後7時に青明館道場に提出  
▷参加料…連盟会員1人100円、学校関係1人200円、一般参加者は大会当日午前8時から受付で申し込む。参加料200円  
▷申込書受取場所…①唐沢克己(きよしが丘4-15-1)②青明館道場(五香六実599-3)③石崎保二(松谷223-1)  
▷詳細…剣道連盟・石崎65-4914番

## 催し物

### 戦没者追悼式

▷日時…10月19日午後2時～3時  
▷会場…市民会館大ホール  
▷招待状…10月上旬にご遺族に送付します。通知が届かない場合は直接会場へおいでください。  
▷詳細…援護課内線423番

### 身体障害者福祉バス旅行

▷日時…10月22日(月)市役所正面玄関前7時集合(1泊2日)  
▷行先…茨城県五浦温泉  
▷定員…80人(大型バス2台)  
▷費用…9000円  
▷申込方法…各地区ごとに申込書と参加費をそえ、役員へ  
▷詳細…しあわせ課内線408番

### 福祉バザー

▷日時…11月11日(日)午前10時～午後2時  
▷会場…市民会館料理教室  
▷目的…精神障害者の施設建設資金を得るため  
▷詳細…松戸手をつなぐ親の会・福山41-2637番(販売品のご提供は11月初めまでにお願いします)

### 松戸史談会 古河史跡めぐり

▷日時…10月7日(日)午前9時30分、松戸駅駅口集合(雨天の場合14日)  
▷交通費…約1700円(各自負担)  
▷会費…200円  
▷注意…徒歩約3.5㎓、軽袋、弁当持参  
▷詳細…松戸史談会・青木原内62-2702番

<市民会館の臨時休館>  
市民会館は館内整備のため、10月9日(火)臨時に休館します。

## スポーツ

### 市民弓道大会

▷日時…10月14日(日)午前9時  
▷会場…運動公園体育館弓道場  
▷射候…八射(四ツ矢2回)  
▷参加料…500円  
▷申込み…当日開始15分前まで受付  
▷詳細…弓道連盟・酒井美代次641-0100番

### 早期ランニング

初心者コース会員募集  
▷日時…10月14日(日)から毎週日曜日、朝7時集合  
▷集合場所…松谷市民センター前  
▷資格…一般市民男女(年齢不問)  
▷参加費…無料(受け付け現地)  
▷詳細…松谷会館63-2235番

10月の納税メモ  
市県民税 第3期  
納期内納付にご協力ください

### 秋の江戸川を描こう 市民絵を描く会

▷日時…10月7日(日)午前8時30分～正午(雨天の時は10月14日に延期)  
▷受付…当日、坂川土地改良区事務所前江戸川堤(松戸駅西口下車、市立図書館の先)  
▷写生場所…江戸川古ヶ崎排水機場より上流  
▷参加資格…市民ならどなたでも  
▷画材…自由(各自持参)  
▷詳細…公害課内線410番

### プレス加工技術講習会

▷期日…10月18日(木)午前9時30分～午後4時30分  
▷会場…千葉県機械金属試験場  
▷演題…プレス加工とプレス製品の設計基礎  
▷受講料…無料(ただし、テキスト代実費)  
▷申込先…10月17日までに千葉県天台町206機械金属試験場・金属課0472-52-2101へ3番へ

### 熱処理業 巡回技術指導

▷期日…11月5日～9日(予備調査10月8日、9日)  
▷対象企業…成形材加工業(熱処理業)を営む従業員20人以上の企業  
▷内容…生産現場における技術上の問題点の指摘、改善等の指導  
▷選定企業数…1企業  
▷申込先…10月7日までに電話で商工課内線517番へ

### 文化ホールギャラリー

■松戸市小中学校造形展…10月7日まで  
■書道展チャリティバザー…12日～14日  
■山形桂津美写真展…13日～14日  
■松戸まつり作品展…17日～21日

### 集団狂犬病予防注射

＝ 犬に登録と注射を ＝  
犬は、生後90日をすぎると、登録(年1回)と狂犬病予防注射(年2回)が必要。  
▷詳細…環境第1課内線413番

区	実施の場所	実施日時	実施曜日
1	常盤平市民センター	10.20-10.21	土
2	小金原市民センター	10.20-10.21	土
3	常盤平市民センター	10.20-10.21	土
4	常盤平市民センター	10.20-10.21	土
5	常盤平市民センター	10.20-10.21	土
6	常盤平市民センター	10.20-10.21	土
7	常盤平市民センター	10.20-10.21	土
8	常盤平市民センター	10.20-10.21	土
9	常盤平市民センター	10.20-10.21	土
10	常盤平市民センター	10.20-10.21	土
11	常盤平市民センター	10.20-10.21	土
12	常盤平市民センター	10.20-10.21	土
13	常盤平市民センター	10.20-10.21	土
14	常盤平市民センター	10.20-10.21	土
15	常盤平市民センター	10.20-10.21	土
16	常盤平市民センター	10.20-10.21	土
17	常盤平市民センター	10.20-10.21	土
18	常盤平市民センター	10.20-10.21	土
19	常盤平市民センター	10.20-10.21	土
20	常盤平市民センター	10.20-10.21	土

### <55年度保母職員>

◆**募集人員**…40人 ◆**受験資格**…年齢25歳未満の資格者および来春3月資格取得見込みの人 ◆**応募方法**…人事課で必要書類を交付 ◆**受付期間**…10月13日まで ◆**詳細**…人事課内線375、300番

### <市立保育所臨時保母>

◆**職種**…代替保母、時間外パート ◆**資格**…保母有資格者、保母経験者または子どもを育てたことがあり、保育に熱意のある35歳前後の就学前幼児のいない健康な人 ◆**登録制**…申込みにより名簿登録 ◆**勤務先**…市立保育所(18ヶ所) ◆**詳細**…保育所課内線427番

### <民間保育所保母>

◆**資格**…保母有資格者で就学前の児童のいない人(30歳まで) ◆**申込方法**…松谷保育園まで履歴書持参または郵送 ◆**詳細**…松戸市民園保育協議会連絡事務所・松谷保育園(松谷610-1)62-5536番

### <市立病院職員>

◆**職種**…看護婦、准看護婦、看護助手(日勤のみ) ◆**勤務**…3交替制(パートも可) ◆**年齢**…35歳まで ◆**連絡先**…市立病院庶務課63-2171内線562～3番

### <技能検定試験>

◆**試験日**…未定 ◆**職種**…時計修理、鍛造、建築大工、和裁等45職種 ◆**申請期間**…10月8日～19日 ◆**申請先**…千葉県職業能力開発協会 ◆**詳細**…商工課内線351番

### ＝郵便局だより＝

■保険料を安くしました…新しく契約になる簡易保険は、加入者の負担を軽減するため全保険種類の保険料を引き下げるとともに、男女別に保険料を設定しました。■加入できる年齢範囲を拡大…全払15年満期養老保険＝60歳まで、10年払15年満期養老保険＝60歳まで、全払20年満期養老保険＝55歳まで ◆**優待が有利に**…傷害による入院保険金の支払要件のうち被害の日から入院までの期間を180日から1年延長しました。

## 募集

### <排水設備工事責任技術者 配管責任者講習会・試験>

◆**受付期間**…10月8日～10月26日  
◆**講習会**…11月1日午前9時～午後4時。市役所本館2階大会議室  
◆**試験**…①排水設備工事責任技術者試験＝11月20日午前10時～11時30分・市役所本館2階大会議室②排水設備工事配管責任者試験＝筆記試験11月21日午前10時～11時、実技試験11月22日午前9時30分～午後4時・新松戸処理場(雨天の場合29日に順延) ◆**受験資格**…①排水設備工事責任技術者＝高等学校または旧中学校令による中学校以上の学校で衛生工学科その他これに相当する学科を卒業した人。公共団体で3年、その他では5年以上引続き排水設備工事に従事した人②排水設備工事配管責任者＝学校教育法による中等学校またはこれと同等の学科を卒業した人。3年以上排水設備工事に従事した人 ◆**詳細**…下水道管理課内線361番

### <県国就業援助センター受講者>

◆**講習科目**…和裁科(初級) ◆**講習期間**…11月26日～12月21日の月、火、木、金曜日 ◆**時間**…午前10時～午後3時30分 ◆**申込み**…10月26日までに県国就業援助センター0472-47-8541番

### 再資源化貢献企業 表彰します

◆**対象**…廃棄物を有効に活用している企業および団体(廃水・廃ガス・放射線廃棄物は除く) ◆**募集内容**…①廃棄物を原材料または材料として事業活動その他、人の活動用に製造するか、エネルギー源として有効に活用している企業および団体②廃棄物を原材料またはエネルギー源として有効に活用するための技術、装置、システム等を開発し、実用化され、現に実績を有している企業および団体。◆**詳細**…商工課振興係内線517番

## 保健衛生

### 成人検診

▷日時…10月5日(金)午前9時30分～11時。午後1時30分～3時  
▷会場…馬橋市民センター  
▷対象…35歳～64歳(ただし、胸部レントゲン検査は、妊娠を除外15歳以上の人ならどなたでも受けられます。レントゲン検査は金具、ボタン等のついてない下着でおいでください。  
▷**検査内容**…検尿、血圧測定、血液検査(貧血、コレステロール)胸部レントゲン、医師が必要と認めた人には心電図、眼底検査のできる無料券を発行します。  
▷**申込み**…直接会場へおいでください。  
▷**詳細**…健康管理課内線415番

### 生活保護世帯等へ 牛乳を無料支給

▷**対象者**…生活保護世帯、市県民税非課税世帯、所得税非課税世帯のいずれかに該当する妊産婦と乳児(体重制限があります)  
▷**支給品**…普通牛乳1本毎日配達  
▷**詳細**…申請前に電話で健康管理課内線412番へ問い合わせください。

### 休日医療体制

◆**緊急在宅当直**…午前9時～午後5時 06-3010番  
◆**歯科診療所**…午前9時～正午 衛生会館内06-3553番  
◆**夜間急病診療所**…午後9時～11時 衛生会館内06-3756番



編集・発行=松戸市役所市長公室広報課(66)1111
No. 474 毎月5・20日発行
10月1日現在の市の人口と世帯(常住人口)
人口 391,637人 (+770) {男 198,065 (+422)
女 193,572 (+348)}
世帯 123,252世帯 (+182) ( )は前月との比です。

仮称・新松戸北小学校
新設校の学区きまる



◆仮称・新松戸北小学校:
人口増加が続く、新松戸地区学区内に転入した児童の区に二番目の小学校として新設します。
来春の当初入学予定者は、面積一万三千三百七十二平方メートル、三十三教室(特別教室六教室を含む)
六十八十五人です。

新設校の概要

- ◆来春四月に開校する仮称・新松戸北小学校の学区が学区審議会の審議を経て、教育委員会が決定しました。
◆これにより、市内小学校は四十二校、中学校十六校になります。
◆新設校への変更通知は、在学者の場合学校を経由して父兄に文書でお知らせします。

市長の宛

市議会、日中友好協会、松戸支部、教育、産業、労働、婦人界など、各層を網羅した日中友好会、松戸市民団を結成し、私を団長として助中すべし、中国側に対し二年前から要請してまいりましたが、八月二十四日から十五日間の日程で、漸く(ようやく)実現の運びとなりました。
一行三十二名は北京、大同、太原(農業は大案

中国を訪ねて

宮間満寿雄



り、これ程多くの人々に職を与え、衣食住を供給するところが困難であるか...結婚年齢、出産数の制限など、人口抑制が国策となるのも再

九月定例市議会

市助役・秋元豊方氏再任



秋元豊方氏
任期満了に伴い市助役、市立病院事務局長、市民部長、建設部長、常勤監査委員を兼任し、五十一年十月に助役に就任。その際、行政手帳と温泉湯券本人用は各方面からも高い評価を受けています。
秋元助役は、大正三十四年十月に就任。深い感慨を覚えたのでした。
人と自転車の多いこと、想像を絶するものがある。
(うなず)けます。
秩序はよく保たれており、物乞(こ)い、押売りは見当たらず、ホテル

非常参集訓練を実施

十月二十七日(土)午前六時三十分、市内七ヶ所の消防署最大。災害対策本部長(市長)は、職員非常参集訓練を行い、職員非常参集訓練集を指令。
訓練日、全消防署のサイレンが同時に鳴ります。
訓練内容は、
○出動救護訓練
○消火訓練
○消防無線、行政無線訓練
○訓練に理解を

市内全消防署のサイレンを同時に吹鳴らします。サイレンは十五秒ずつ三回繰り返して鳴らします。この合図で職員は指定された場所に集合します。
訓練内容は、
○災害浄水機の操作
○救出救護訓練
○消火訓練
○消防無線、行政無線訓練
○訓練に理解を

訓練当日、全消防署のサイレンが同時に鳴ります。ご迷惑かと思えますがご理解をお願いいたします。市民のみならず同時に家庭内での防災の備えを確認してください。
○すばやく火の始末(ガス器具の元栓を切る)
○丈夫な家具などに身を寄せ

量が発揮されるものと期待されまされ。
常勤監査委員 横尾和夫氏
監査委員、神成富雄氏の任期満了に伴い後任に前事務部長、横尾和夫氏が議会の同意を得て、再任されました。
大倉邦夫氏が議会の同意を受け再任されました。
水道事業管理者に 福原 勤氏
「松戸市水道事業の設置等に関する条例の一部を改正する条例」が可決され、松戸市水道事業管理者に福原勤氏(前水道部長)が議会の同意を受けて、任命されました。

松まつり 松まつり 楽しい自分か! あなたもぜひ参加を 松まつり 松まつり

Table for October 20th festival events, including locations like 西口、東口 and activities like 市民会館、文化小ホール.

Table for October 21st festival events, including locations like 西口、東口 and activities like 特設舞台、市民会館.

Table for October 20th festival events, including locations like 西口、東口 and activities like 市民会館、松野野音楽部演奏会.

一般会計決算表

Table with 2 columns: 科目 (Category) and 金額 (Amount). Rows include 市税 (City Tax), 市債 (City Bonds), 国庫支出金 (National Treasury Expenditure), etc.

特別会計決算表

Table with 2 columns: 会計名称 (Account Name) and 金額 (Amount). Rows include 国民健康保険 (National Health Insurance), 松戸建設 (Matsudo Construction), etc.

収入 503億8001万7974円
歳出 491億445万4040円
市民1人当たりの市税負担額 5万2361円

主な施策等の成果は次のとおりです。

九月定例市議会では昭和五十三年度の決算が認定されました。低成長経済の下で、地方財政はかなり厳しい状況に置かれています。

教育費

- 小学校施設整備事業 (増築8校増改築1校、防音2校、校舎購入8校、屋内体育館新築2校、プール新設3校、給食室2校、新設校の用地購入2校、校舎購入費等) 37億1307万2018円

- 図書館運営費 5060万9025円
幸田貝塚発掘調査 500万円
学校体育施設開放事業 2130万600円



プールは全小中学校に設置します

労働費

- 失業対策事業(吸収人員7710人) 7294万1478円

昭和53年度決算のあらまし 予算はこう使いました

総務費

- 公共用地取得費等 8億3258万7293円
第二次総合5ヵ年計画事業 140万7284円
古文書目録発行事業 110万円

土木費

- 道路および排水施設整備事業 3億4289万4485円
道路新設改良事業 14億3104万7517円



市内10番目の六実市民センター

民生費

- 保育所建設事業 (松ヶ丘保育所小金西保育所) 4億2155万4191円
市民センター建設事業 (明、小金、六実の3市民センター) 3億7533万8996円

衛生費

- 乳児死亡率激減対策事業 2032万4140円
夜間顔面白検診事業 1703万4187円

- 隔離病舎改築事業 1億4896万3000円
選別センター移転建設事業 6119万円

消防費

- 消防施設整備事業 1億4183万2000円
災害対策関係経費 910万円

農林水産費

- 農業緑地保全事業 562万5800円
病害虫等防除事業 5763万5840円



幸田第2市営住宅を建設

商工費

- アーチ等設置補助金 1598万3320円
中心商店街共同施設設置費等補助金 1億5884万5589円

監査結果の公表

昭和五十四年度定期監査結果の概要を、次のとおり公表します。昭和五十四年九月十四日 松戸市監査委員 神成 富雄

指定会場へどうぞ... 福祉年金証書を交付

別表の日程で福祉年金証書を交付します。当日は、お渡ししてある採番紙と印鑑(緑色の福祉年金証書に押印のもの)・通知書(ハガキ)を必ずお持ちください。

Table with 2 columns: 交付日 (Delivery Date) and 会場 (Venue). Rows include 10月22日(月)~23日(火) 市役所国民年金課, 24日(水) 高野市民センター, etc.

監査対象事項に該当する算の執行状況(共通事項)工事及び資材の入札契約状況、保留処分に伴う管理状況(公園緑地等)の維持管理状況(公園緑地等)土地地区整理組合に対する指導、助成の状況(指導課、松戸駅西口第二地区土地地区整理事業の実施状況(都市整備課)水道料金(収入課)の収納状況(水道課)業務の経営管理状況、増改築事業の進捗状況(国保課)市立病舎) 監査の期間 昭和五十



# 春にはニコニコ新一年生

## 入学通知書は11月3日ごろまでに

来春四月には、新たに阪  
称・新松戸北小学校が開校  
し小学校四十二校、中学校  
十六校になります。  
来春、小学校に入学する  
お子さん(昭和四十九年四  
月二日～四十九年四月一  
日までに生まれた幼児)は約  
八千五百人です。  
また、中学校に入学する  
お子さん(昭和五十五年三  
月に小学校を卒業する児  
童)は、約六千七百人です。

### 入学通知書は

各家庭に郵送  
入学通知書は、十月一日  
現在で作成した名簿により  
郵送します。  
該当するお子さんがいて  
通知書の届かない家庭や  
十月一日以降転入された家  
庭は学務課へ連絡ください  
新入学児の健康診断を要  
す



待ちどおしい入学式

## あなたらの健康 27

食物に多少の好き嫌いがあることは、健康な大人にもみられることで子どもの持つ多少の好き嫌いを直そうとして、偏食を克服し、偏食をひくくして、お母さんが多いようです。

## 偏食としつけ

偏食を直す原理は、その嫌いなものを忘れさせることにあるのです。食卓の食物から子どもは自分で必要なものを選別してとりまわります。この選択能力は、非常に信用のおけるものです

偏食でひどい栄養失調になった子供は皆無です。「偏食」一文字の意味からみると、片食した食物の摂取ということになりませんが、これには二つの場合があり、たえば

野菜の嫌いな子どもは果物で植物界のビタミン類をとり、魚の嫌いな子どもはチーズや牛乳で必要な動物性蛋白質をとるのです。気付いている

普通学級就学が困難な児童へ  
新一年生に入学予定のお子さんが病弱・首・ろく・精神薄弱・し体不自由・その他、心身に障害がみられる、普通学級の就学が困難と思

健康診断日程表

実施日	実施校	実施校	実施校
11月11日	小倉北小	小倉南小	小倉東小
11月12日	小倉西小	小倉中	小倉南
11月13日	小倉南	小倉東	小倉北
11月14日	小倉西	小倉中	小倉南
11月15日	小倉東	小倉北	小倉西
11月16日	小倉南	小倉東	小倉北
11月17日	小倉西	小倉中	小倉南
11月18日	小倉東	小倉北	小倉西
11月19日	小倉南	小倉東	小倉北
11月20日	小倉西	小倉中	小倉南
11月21日	小倉東	小倉北	小倉西
11月22日	小倉南	小倉東	小倉北
11月23日	小倉西	小倉中	小倉南
11月24日	小倉東	小倉北	小倉西
11月25日	小倉南	小倉東	小倉北
11月26日	小倉西	小倉中	小倉南
11月27日	小倉東	小倉北	小倉西
11月28日	小倉南	小倉東	小倉北
11月29日	小倉西	小倉中	小倉南
11月30日	小倉東	小倉北	小倉西

われる場合は早月に連絡してください。  
調査表に記入のうえ持参  
※当日、別送しました予備  
○詳細：教育委員会学務課  
電話 66-111 内線五三二  
～四四四番

## 展示会の部

会場	行名	開催日	時間
市民会館	松戸市立図書館	11月12日	10時～17時
市民会館	松戸市立図書館	11月13日	10時～17時
市民会館	松戸市立図書館	11月14日	10時～17時
市民会館	松戸市立図書館	11月15日	10時～17時
市民会館	松戸市立図書館	11月16日	10時～17時
市民会館	松戸市立図書館	11月17日	10時～17時
市民会館	松戸市立図書館	11月18日	10時～17時
市民会館	松戸市立図書館	11月19日	10時～17時
市民会館	松戸市立図書館	11月20日	10時～17時
市民会館	松戸市立図書館	11月21日	10時～17時
市民会館	松戸市立図書館	11月22日	10時～17時
市民会館	松戸市立図書館	11月23日	10時～17時
市民会館	松戸市立図書館	11月24日	10時～17時
市民会館	松戸市立図書館	11月25日	10時～17時
市民会館	松戸市立図書館	11月26日	10時～17時
市民会館	松戸市立図書館	11月27日	10時～17時
市民会館	松戸市立図書館	11月28日	10時～17時
市民会館	松戸市立図書館	11月29日	10時～17時
市民会館	松戸市立図書館	11月30日	10時～17時

# 参加しよう！ 市民文化祭

## 催しの部

会場	行名	開催日	時間
市民会館	松戸市立図書館	10月23日	10時～17時
市民会館	松戸市立図書館	10月24日	10時～17時
市民会館	松戸市立図書館	10月25日	10時～17時
市民会館	松戸市立図書館	10月26日	10時～17時
市民会館	松戸市立図書館	10月27日	10時～17時
市民会館	松戸市立図書館	10月28日	10時～17時
市民会館	松戸市立図書館	10月29日	10時～17時
市民会館	松戸市立図書館	10月30日	10時～17時
市民会館	松戸市立図書館	10月31日	10時～17時
市民会館	松戸市立図書館	11月1日	10時～17時
市民会館	松戸市立図書館	11月2日	10時～17時
市民会館	松戸市立図書館	11月3日	10時～17時
市民会館	松戸市立図書館	11月4日	10時～17時
市民会館	松戸市立図書館	11月5日	10時～17時
市民会館	松戸市立図書館	11月6日	10時～17時
市民会館	松戸市立図書館	11月7日	10時～17時
市民会館	松戸市立図書館	11月8日	10時～17時
市民会館	松戸市立図書館	11月9日	10時～17時
市民会館	松戸市立図書館	11月10日	10時～17時
市民会館	松戸市立図書館	11月11日	10時～17時
市民会館	松戸市立図書館	11月12日	10時～17時
市民会館	松戸市立図書館	11月13日	10時～17時
市民会館	松戸市立図書館	11月14日	10時～17時
市民会館	松戸市立図書館	11月15日	10時～17時
市民会館	松戸市立図書館	11月16日	10時～17時
市民会館	松戸市立図書館	11月17日	10時～17時
市民会館	松戸市立図書館	11月18日	10時～17時
市民会館	松戸市立図書館	11月19日	10時～17時
市民会館	松戸市立図書館	11月20日	10時～17時
市民会館	松戸市立図書館	11月21日	10時～17時
市民会館	松戸市立図書館	11月22日	10時～17時
市民会館	松戸市立図書館	11月23日	10時～17時
市民会館	松戸市立図書館	11月24日	10時～17時
市民会館	松戸市立図書館	11月25日	10時～17時
市民会館	松戸市立図書館	11月26日	10時～17時
市民会館	松戸市立図書館	11月27日	10時～17時
市民会館	松戸市立図書館	11月28日	10時～17時
市民会館	松戸市立図書館	11月29日	10時～17時
市民会館	松戸市立図書館	11月30日	10時～17時
市民会館	松戸市立図書館	12月1日	10時～17時
市民会館	松戸市立図書館	12月2日	10時～17時
市民会館	松戸市立図書館	12月3日	10時～17時
市民会館	松戸市立図書館	12月4日	10時～17時
市民会館	松戸市立図書館	12月5日	10時～17時
市民会館	松戸市立図書館	12月6日	10時～17時
市民会館	松戸市立図書館	12月7日	10時～17時
市民会館	松戸市立図書館	12月8日	10時～17時
市民会館	松戸市立図書館	12月9日	10時～17時
市民会館	松戸市立図書館	12月10日	10時～17時
市民会館	松戸市立図書館	12月11日	10時～17時
市民会館	松戸市立図書館	12月12日	10時～17時
市民会館	松戸市立図書館	12月13日	10時～17時
市民会館	松戸市立図書館	12月14日	10時～17時
市民会館	松戸市立図書館	12月15日	10時～17時
市民会館	松戸市立図書館	12月16日	10時～17時
市民会館	松戸市立図書館	12月17日	10時～17時
市民会館	松戸市立図書館	12月18日	10時～17時
市民会館	松戸市立図書館	12月19日	10時～17時
市民会館	松戸市立図書館	12月20日	10時～17時
市民会館	松戸市立図書館	12月21日	10時～17時
市民会館	松戸市立図書館	12月22日	10時～17時
市民会館	松戸市立図書館	12月23日	10時～17時
市民会館	松戸市立図書館	12月24日	10時～17時
市民会館	松戸市立図書館	12月25日	10時～17時
市民会館	松戸市立図書館	12月26日	10時～17時
市民会館	松戸市立図書館	12月27日	10時～17時
市民会館	松戸市立図書館	12月28日	10時～17時
市民会館	松戸市立図書館	12月29日	10時～17時
市民会館	松戸市立図書館	12月30日	10時～17時
市民会館	松戸市立図書館	12月31日	10時～17時

## 健康のつくりの集い

市民1人1人の健康づくりのお手伝いをするため、保健所、医師会、歯科医師会

## 栄養、運動、休養のバランスを

薬剤師会との協力をえて、下記の行事を行います。

日	行事名	内容	場所	時間	申込方法
10月25日	女性健康講座	子宮体癌予防の知識を身につける	健康増進センター	10時～12時	電話申込 電話66-1241
10月27日	講演会	歯と口の健康づくり	健康増進センター	10時～12時	自由申込
10月29日	生活者講座	健康づくりのヒント	健康増進センター	10時～12時	電話申込 電話66-1241
10月27日	講演会	健康づくりのヒント	健康増進センター	10時～12時	自由申込
10月29日	講演会	健康づくりのヒント	健康増進センター	10時～12時	自由申込
10月31日	講演会	健康づくりのヒント	健康増進センター	10時～12時	自由申込
11月2日	講演会	健康づくりのヒント	健康増進センター	10時～12時	自由申込
11月4日	講演会	健康づくりのヒント	健康増進センター	10時～12時	自由申込
11月6日	講演会	健康づくりのヒント	健康増進センター	10時～12時	自由申込
11月8日	講演会	健康づくりのヒント	健康増進センター	10時～12時	自由申込
11月10日	講演会	健康づくりのヒント	健康増進センター	10時～12時	自由申込
11月12日	講演会	健康づくりのヒント	健康増進センター	10時～12時	自由申込
11月14日	講演会	健康づくりのヒント	健康増進センター	10時～12時	自由申込
11月16日	講演会	健康づくりのヒント	健康増進センター	10時～12時	自由申込
11月18日	講演会	健康づくりのヒント	健康増進センター	10時～12時	自由申込
11月20日	講演会	健康づくりのヒント	健康増進センター	10時～12時	自由申込
11月22日	講演会	健康づくりのヒント	健康増進センター	10時～12時	自由申込
11月24日	講演会	健康づくりのヒント	健康増進センター	10時～12時	自由申込
11月26日	講演会	健康づくりのヒント	健康増進センター	10時～12時	自由申込
11月28日	講演会	健康づくりのヒント	健康増進センター	10時～12時	自由申込
11月30日	講演会	健康づくりのヒント	健康増進センター	10時～12時	自由申込
12月2日	講演会	健康づくりのヒント	健康増進センター	10時～12時	自由申込
12月4日	講演会	健康づくりのヒント	健康増進センター	10時～12時	自由申込
12月6日	講演会	健康づくりのヒント	健康増進センター	10時～12時	自由申込
12月8日	講演会	健康づくりのヒント	健康増進センター	10時～12時	自由申込
12月10日	講演会	健康づくりのヒント	健康増進センター	10時～12時	自由申込
12月12日	講演会	健康づくりのヒント	健康増進センター	10時～12時	自由申込
12月14日	講演会	健康づくりのヒント	健康増進センター	10時～12時	自由申込
12月16日	講演会	健康づくりのヒント	健康増進センター	10時～12時	自由申込
12月18日	講演会	健康づくりのヒント	健康増進センター	10時～12時	自由申込
12月20日	講演会	健康づくりのヒント	健康増進センター	10時～12時	自由申込
12月22日	講演会	健康づくりのヒント	健康増進センター	10時～12時	自由申込
12月24日	講演会	健康づくりのヒント	健康増進センター	10時～12時	自由申込
12月26日	講演会	健康づくりのヒント	健康増進センター	10時～12時	自由申込
12月28日	講演会	健康づくりのヒント	健康増進センター	10時～12時	自由申込
12月30日	講演会	健康づくりのヒント	健康増進センター	10時～12時	自由申込
1月1日	講演会	健康づくりのヒント	健康増進センター	10時～12時	自由申込
1月3日	講演会	健康づくりのヒント	健康増進センター	10時～12時	自由申込
1月5日	講演会	健康づくりのヒント	健康増進センター	10時～12時	自由申込
1月7日	講演会	健康づくりのヒント	健康増進センター	10時～12時	自由申込
1月9日	講演会	健康づくりのヒント	健康増進センター	10時～12時	自由申込
1月11日	講演会	健康づくりのヒント	健康増進センター	10時～12時	自由申込
1月13日	講演会	健康づくりのヒント	健康増進センター	10時～12時	自由申込
1月15日	講演会	健康づくりのヒント	健康増進センター	10時～12時	自由申込
1月17日	講演会	健康づくりのヒント	健康増進センター	10時～12時	自由申込
1月19日	講演会	健康づくりのヒント	健康増進センター	10時～12時	自由申込
1月21日	講演会	健康づくりのヒント	健康増進センター	10時～12時	自由申込
1月23日	講演会	健康づくりのヒント	健康増進センター	10時～12時	自由申込
1月25日	講演会	健康づくりのヒント	健康増進センター	10時～12時	自由申込
1月27日	講演会	健康づくりのヒント	健康増進センター	10時～12時	自由申込
1月29日	講演会	健康づくりのヒント	健康増進センター	10時～12時	自由申込
1月31日	講演会	健康づくりのヒント	健康増進センター	10時～12時	自由申込

★詳細・健康増進センター 電話66-1241番 健康管理課 電話66-1111番

昨年1年間 市内人身事故 941件 死亡 77人

交通安全 多発 1065件 死亡 13人

警報発令中

## 青年フェスティバル

お年寄りの学習会

＝ 昭和史を学ぶ ＝

▶期間…10月31日～55年3月12日 までの隔週水・金曜日

▶時間…午前10時～午後3時

▶会場…戸定館

▶対象…市内在住の60歳以上の人

▶参加費…無料

▶クラブ活動…①体力づくり②民謡③話し方④うちいづれか⑤一ツ大会、6時～ダンスパーティー (運動靴を用意)

▶申込先…10月22日(月)午前8時 30分から社会教育課 電話66-465番で電話受付

## 料理の集い

料理上手になろう!!

日時：十月三十日(月)～十一月二十日(日)までの毎週火・金曜午後一時三十分～四時

会場：六安市民センター1号調理教室

定員：先着二十人

講師：つくみ学園木村民専料理教室

教材費：四千五百円(材料費等含む)

持ち品：エプロン・フキン・筆記用具

申込先：六安市民センターへ直接

詳細：六安市民センター 電話85-1011 六番、市民センター 電話内線五六六番

## おはなし技術講習会

心豊かな子に育てるため

月日 10月23日(火) 10月30日(火)

時間 午前10時～正午

会場 馬場市民センター 小倉原市民センター

定員 40人 80人

講師…市立図書館児童専任職員、浜島代志子氏

対象…8歳までの子どものいる母親、文庫を運営している人

申込先…市立図書館 電話65-5115番へ電話で(先着順)

## 住宅建設のお手伝い

利子補給制度の利用を

市は住宅建設のお手伝いとして利子補給を行っています。

これは市民が自宅を建築するため住宅金融公庫の貸付けを受け、なお不足する資金を市指定の金融機関から融資を受けた場合、その金利の一部に対して五か年間三割以内の利子補給をするものです。

今年度から、条件が緩和され、利用しやすくなりました。ご利用ください。

★詳細：住宅課 電話内線三三五番

●市役所 (66)1111 ●常盤平支所 (87)2131 ●小金支所 (41)5101 ●小金原支所 (44)4151 ●六実支所 (85)0113  
根本387-5 常盤平3-30 小倉きよしヶ丘3-1-1 小倉原6-6-2 五香六実543-1

# お知らせのページ

## 手賀沼野鳥観察会

▷日時…10月28日(日)午前8時、  
松戸駅西口交番前集合～午後0  
時30分現地解散  
▷行先…手賀沼(パン・カモ類)  
▷用意…観察用具、筆記具  
▷申込み…当日集合場所で  
▷詳細…公園緑地課 内線291番

## 音楽の広場 楽しいコーラス

▷日時…10月30日(火)午後1時30  
分～3時30分  
▷会場…市民会館音楽室  
▷対象…市民参加自由  
▷詳細…社会教育課 内線464番

## おはなしキャラバン

国書館 本館	10月24日	午後3時30分～4時
五香市民センター	10月25日	
馬橋市民センター	10月26日	午後3時～4時

## 防火管理者資格付与講習会

消防法で定められた人員(業態により30人または50人)以上の事業所には防火管理者が必要。▷日時…11月15日(木)、16日(金)午前9時～午後5時▷会場…馬橋市民センター▷受付…10月25日～11月8日まで各消防署で受け付け(定員120人)次回は来年2月予定▷テキスト代…2000円▷詳細…消防本部予防課 63-5141内線33番

## 松戸市民交響楽団演奏会

松戸市民交響楽団	演奏会	11月1日(日)
第11回定期演奏会	交響楽部	11月2日(日)

## 文化ホールギョウリ

■松戸まつり作品展…21日まで  
■第31回松戸市文化祭…10月28日～11月4日午後1時まで  
☆10月29日、11月3日は臨時開館

## 国民年金特例納付用に

資金を貸付け  
国民年金に加入しなければならぬ人、または長期保険料を納め忘れた人を救済するため、特例納付制度(昭和55年6月30日までに1ヵ月分4000円で、未納期間の保険料を納める)があります。この特例納付のための資金として、世帯厚生資金の貸し付けを行っています。▷貸付条件…低所得世帯であり、国民年金特例納付を行わないと老齢年金または通算老齢年金の

## やめよう

自転車の不法駐車  
駅まで元気に歩こう

## 催し物

### 松戸交通安全母の会

交通通況援護バザー  
▷日時…11月3日午前11時  
▷会場…市民会館駐車場  
▷品物提供…家庭にある品物(道物品等)ありましたら交通通況のため協力ください▷詳細…安全課 内線306番

### 精進寺施設 福祉バザー

▷日時…11月11日(日)正午～午後2時  
▷会場…市民会館料理教室  
▷目的…精神障害者の施設建設資金を得るため▷詳細…松戸手をつなぐ親の会、富士会41-2637番(販売品提供11月初めまでにお願ひします)

### 喜楽家バザー

▷日時…11月11日(日)正午～午後2時  
▷会場…喜楽家(馬橋2986番地)  
▷供出物…どの様な物でも結構です。みなさんのご協力をお願いします▷詳細…喜楽家、境谷政男、橋本美佐男44-9951番。供出物品は11月10日までにお願ひします

### 障害児(者)親子遠足

▷日時…11月3日  
▷行先…八柱霊園  
▷集合…八柱駅前午前10時  
▷詳細…障害者問題研究会、松戸サークル、金田番64-5055番

### 矢切公民館三曲演奏会

▷日時…11月4日正午～午後5時  
▷会場…矢切公民館4階ホール  
▷内容…琴、三味線、尺八の合奏▷入場…どなたでも無料です。▷詳細…矢切公民館 68-1241番

### 中小企業経営相談室

中小企業者を対象に経営全般について相談を受け付けています。▷日時…毎月第1、3、5日曜日上午10時～午後4時▷会場…市民相談室相談コーナー▷詳細…商工課 内線351番

### 受給資格期間を満了しない人。

▷貸付額…特例納付に要する保険料の2分の1以内。貸付限度額は25万円以内。  
▷据置期間…6ヵ月以内  
▷償還期限…3年以内  
▷貸付利率…年3% (原からの利子補給により無利子になります)  
▷申込期間…来年5月20日まで  
▷低所得世帯とは…夫婦子供2人老人1人の5人家族を例にとると、世帯全員1ヵ月の収入が22万円以下程度の世帯。  
▷申込先…援護課内松戸市社会福祉協議会 内線425番へ。

## 10月の納税メモ

市民県税 第3期分

## 千葉大学園芸学部祭

▷日時…11月2日～4日  
▷テーマ…明日に向けて耕せー若さのエネルギーを未来への開拓に…▷講演会…3日午後1時から「草花つくりのおもしろいアイデア」浅山英一氏、「盆栽の映画とお話」岩佐亮二氏▷詳細…大学宮実行委員長・大同久明会 03-969-9927番

## サークル・オブ・マザー

母親講座  
▷日時…10月23日午前10時～正午  
▷会場…松戸駅西口・松戸第一保育園学校▷テーマ…母に学ぶ母の倫理▷講師…柳田美津子氏▷詳細…倫理研究所、真島千枝子 91-0525番

## 将棋大会

▷日時…10月28日(日)午前10時～午後5時  
▷会場…小金原市民館和室  
▷対局…5対局、駒巻戦▷参加費…一般1500円、会員700円(軽食、参加賞付)▷詳細…松戸将棋愛好会小金原支部、新設番42-6289番

## スポーツ

### 家庭婦人ソフトボール大会

▷日時…11月4日(日)11日(日)午前8時30分(開会式)  
▷会場…運動公園野球場▷代表者会議…10月27日(土)午後3時運動公園武道館会議室。今回からA組(春季大会上位8チーム)、B組に分けて行きます会議で抽せん打合わせします。▷参加費…3000円(1チーム)  
▷申込先…27日までに市民スポーツセンター 63-9241番へ

### 庭球ダブルス大会

▷日時…11月3日(土)午前9時  
▷会場…栗ヶ沢公園庭球場▷種目…参加資格…80歳ダブルス100歳ダブルス、混合ダブルス市内在住者、(80歳、100歳ダブルスはペアの合計年齢)▷参加料…1組1000円▷申込先…ハガキに種目、年齢、男女別、住所、氏名を明記し、10月26日までに天野勉(〒270常盤平1-24-4、東洋常盤平マンション209号)へ▷詳細…市民スポーツセンター 63-9241番

### 市民弓道教室

▷日種…11月10日～12月2日までの水、土、日曜日▷時間…水曜日午後7～9時、土曜日午後2時～4時、日曜日午前10時～正午▷会場…運動公園体育館弓道場▷対象…一般男女、先着30人▷受付…10月23日から市民スポーツセンター窓口で受け付け▷詳細…市民スポーツセンター 63-9241番

## 募 集

### ＜県営住宅の空き家＞

◆募集住宅…①我孫子市新木②白井町南山③酒々井町中央④八街町八街⑤袖・浦町蔵取⑥袖・浦町長浦◆間取り…3DK◆申込資格…県内に住み同居親族等あり収入が基準以下の人◆申込方法…市役所、県庁住宅七地相談所▷詳細…千葉県住宅七地相談所 0472-23-3265番

### ＜県住宅供給公社 成田ニュータウン分譲＞

◆所在地…成田市玉造◆価格…1683万円～2796万円◆申込用紙…11月4日まで公社募集課県庁住宅七地相談所まで販売◆受付期間…11月4日まで▷詳細…県住宅供給公社 0472-27-5161番

### ＜松戸ホトトギス俳句会員＞

▷日時…10月28日正午～午後5時  
◆会場…戸定館◆会費…1000円◆連絡先…飯田 41-4328番

### 事業所税 申告納付お忘れなく

8月決算の法人は、10月が申告納付月です。▷納税義務者…事業を行う法人または個人▷課税対象…①事業所面積が1000㎡を超えるもの ②従業員数が100人を超えるもの▷詳細…資産課課管理係 内線 722番

### 忘れていませんか 乳幼児

医療費の申請手続き  
▷対象…①社会保険に加入していること ②小学校就学前の乳幼児で医療機関への入院期間が15日以上にわたること ③健康保険組合から家族療養費助加金を受けていないか少額であること▷申請期間…医療費を支払った日の翌日から2年以内▷支給額…監護する乳幼児の医療に要する費用の一部を支給▷詳細…健康管理課 内線412番

### 愛の献血

▷日時…10月21日(日)午前10時～午後4時▷場所…松戸駅西口▷主催…松戸青年会連合会

### 市立病院の休診

市立病院、整形外科外来は10月26日(金)、眼科外来は10月26日(金)・27日(土)、小児科外来は10月27日(土)都合により休診します

### 家庭看護教室

家庭看護に関心のある人、病人やお年寄りのおられる家庭の人、よって参加してください。▷日時とテーマ…11月9日家庭でできる救急看護、11月16日わたりになった時の家庭看護、11月22日老人の食事と栄養。いずれも午後1時～4時。▷会場…保健所健康相談コーナー▷申込先…電話またはハガキで松戸保健所看護教室係(小塚本7番61-2111内線253番)へ

### 水質検査

申込先 松戸市環境局 68-3765(衛生企画内)

## 55年度市職員

◆募集職種および人員…一般事務職員約20人、技術職員(電気、機械、化学、建築)若干名、消防官10人◆受験資格…30歳未満で高校卒業(卒業見込み)以上の学歴を有する人◆受付期間…10月29日～11月5日◆応募方法…人事課で必要書類を交付▷詳細…人事課 内線 375・300番

### ＜55年度保健婦＞

◆受験資格…35歳未満の有資格者および来春3月資格取得見込者◆応募方法…人事課で必要書類を交付◆受付…10月20日から同時◆詳細…人事課 内線375番

### ＜市立病院職員＞

◆職種…看護婦・准看護婦・看護助手◆勤務…三交代制(パート可)◆年齢…35歳まで◆連絡先…市立病院庶務課 63-2171内線56、563番

### ＝郵便局だより＝

＜昭和55年賀ハガキの発売＞お年玉つき年賀ハガキは、11月5日から市内各郵便局で発売します。＜年末年始アルバイト募集＞職種…郵便物の配達(男子)、区分(女子)◆期間…12月1日～1月10日◆勤務時間…1日4～7時間程度◆申込先…松戸郵便局 62-2357番、松戸北郵便局 41-7071番

## 保健衛生

### 肺ガン・結核検診

献血も受け付けます  
月 日 受付時間 会 場  
10月23日(日) 午後1時30分～3時 吉野市民センター  
24日(月) 午後1時30分～3時 馬橋市民センター  
11月11日(日) 午後4時30分～11時 新松戸ファミリーハイム会館  
11日(日) 午後1時30分～3時 新松戸中井ハイム会館

### 愛の献血

▷日時…10月21日(日)午前10時～午後4時▷場所…松戸駅西口▷主催…松戸青年会連合会

### 市立病院の休診

市立病院、整形外科外来は10月26日(金)、眼科外来は10月26日(金)・27日(土)、小児科外来は10月27日(土)都合により休診します

### 家庭看護教室

家庭看護に関心のある人、病人やお年寄りのおられる家庭の人、よって参加してください。▷日時とテーマ…11月9日家庭でできる救急看護、11月16日わたりになった時の家庭看護、11月22日老人の食事と栄養。いずれも午後1時～4時。▷会場…保健所健康相談コーナー▷申込先…電話またはハガキで松戸保健所看護教室係(小塚本7番61-2111内線253番)へ

### 水質検査

申込先 松戸市環境局 68-3765(衛生企画内)

### 精神衛生講演会

▷日時…11月6日(火)午後1時～4時30分▷会場…船橋中央公民館講堂▷演題…県立精神科緊急施設建設に向けて、鶴子市立病院精神科医師・中川利男氏、アメリカの社会復帰施設を視察して、同和会千葉病院院長、仙波雄雄氏▷詳細…千葉県精神障害者家族会連合会(千葉市仁戸名町666-2精神衛生センター)内線0472-63-3891番

### 休日医療体制

◆緊急在宅直営 午前9時～午後5時 266-0010番  
◆歯科診療所 午前9時～正午 衛生会館内 68-3553番  
◆夜間急病診療所 午後8時～11時 衛生会館内 68-3756番





第六回松戸まつりは、十月二十日、二十一日、松戸駅を中心に盛大に行われました。両日とも好天に恵まれ、二日間で延べ五十万人の人出でにぎわいました。

### 楽しかった...松戸まつり



阿波おどり・子どもこしなど多彩な催しが多まつりを盛り上げました



日ごろの練習の成果を発揮しました音楽パレード

#### 税のごほれ話

**税を知る週間** 10月17日

子供「お父さん、税金ってなに？」  
父親「税金...税金...税金...税金だるう」  
子供「ふん、税金ってむずかしいものなんだね」  
お父さん「税金について一緒に考えよう」

親子の会話

対象床面積	限度額
90㎡以上 (老人同居増)	300万円
80㎡以上	250万円
70㎡~80㎡	220万円
60㎡~70㎡	190万円
50㎡~60㎡	160万円
40㎡~50㎡	130万円
30㎡~40㎡	100万円
40㎡以上	100万円
30㎡~40㎡	90万円
20㎡~30㎡	80万円

※新築30㎡~120㎡、増・改築後40㎡~150㎡の家屋が該当します。

# 自分たちのまちは自分たちの手で

## 軌道に乗る 北小金駅 南口の再開発

住民の熱意で生れた二つの開発促進団体  
北小金地区は小金原創地の北小金駅をかかえて、北小金駅南口を再開発するべく、住民の熱意で生れた二つの開発促進団体「北小金駅南口再開発協議会」(丸山隆一 会長)と「北小金駅南口西地区再開発協議会」(梶野 会長)を組織しました。これら二つの協議会が、北小金駅南口西地区再開発協議会(梶野 会長)と「北小金駅南口再開発協議会」(丸山 会長)とを代表とする研究会では、都市計画の専門家を招いて再開発について助言を求めた結果、消費生活センターの協力を得て、先述の研究会が市指定の金融機関から融資を受けた場合、その



北小金駅南口市街地(駅方面を望む)



協議会が建てた促進看板

北小金駅南口市街地の再開発をめぐり、二つの団体が実現促進に乗り出し、再開発は行政機関の指導が普通ですが、この場合、周辺住民の自発的発想によるという点に大きな特徴があります。

## 住宅建設のお手伝い

住宅建設のお手伝い 金利の一部に対して五十年間は、市内に二年以上居住している住宅を対象としたこととして、利子補給を行って、三割以内の利子を補助する。これは市民が住宅を建築するために住宅金融公庫の貸付を受け、なお不足する資金を市指定の金融機関から融資を受けた場合、その

## 調和のとれた住宅・商業一体の街へ

地元の金が抽かれているニュー・ストリートを建設しようと考えています。丸山研究協議会長は、「先進地を視察したり地元の金を抽かれているニュー・ストリートを建設しようと考えています。丸山研究協議会長は、「先進地を視察したり地元の金を抽かれているニュー・ストリートを建設しようと考えています。丸山研究協議会長は、「先進地を視察したり地元の金を抽かれているニュー・ストリートを建設しようと考えています。」

## 利子補給制度の利用を!

利子補給制度の利用を! その他の条件(従来のと) 詳細は住宅課内線三三三三番

## 「市民葬儀制度」

「市民葬儀制度」は昭和四十七年十二月発足、以来六年を経過しました。この葬儀制度は、市民が安心して、経済的でも、市民葬儀制度は市指定の葬儀業者との間で内容

種類	料金
A 五段飾り	八万円
B 三段飾り	五万円
C 三段飾り	三万八千円

## お早めに 中小企業 年末融資

◆季節資金融資◆  
対象...市内に事業所等を有し、1年以上同一事業を営んでいる市県民税完納者  
内容...融資限度額・100万円、融資利率・年6%以内、融資期間・6ヵ月以内、利子補給率・年3.26%  
受付期間...12月5日  
※この他種々の事業資金の融資を行っています。気軽にご相談を  
詳細...商工課内線227番

◆国民金融公庫の融資◆  
融資限度額...1,500万円(既往融資残高含む) 特定の設備資金については、2200万円まで利用できます。  
融資期間...5年(設備資金は7年)  
利率...年8%  
申込場所...商工会議所64-3111番、国民金融公庫松戸支店67-1191番

## ◆県の年末一時金◆

対象...県内に事業所等を有し、1年以上同一事業を営んでいる市県民税完納者  
融資限度額...中小企業者500万円、組合800万円  
融資利率...年6%  
融資期間...5ヵ月  
受付期限...12月31日  
取扱金融機関...千葉銀行、千葉興業銀行、千葉相互銀行、松戸信用金庫、市川東葛信用金庫の各本支店です。  
詳細...商工会議所64-3111番

〇一番

市県民税完納者(順不同)

店名	住所	電話
石井 葬儀社	五香六実479	85-0856
伊原 葬儀社	馬橋1903	41-3024
渋谷 葬儀社	小金きよしヶ丘A-15-13	41-6644
杉浦 葬儀社	根本508	62-2542
松戸 葬儀社	小山51	62-0795
飯崎 葬儀社	小山227	62-2317
トキワ平葬儀社	金ヶ作345	85-7630
東葛葬儀センター	河原塚389-9	85-2870
セントラル総合	河原塚258	88-9118

区 分

区分	15歳以上	15歳未満	死 胎	そ の 他
単 位	1体につき	1体につき	1体につき	えな・改葬連骨事故等による四肢は別料金になります。
使用料	1500円	800円	500円	

霊柩自動車使用料...夫車10kmまで2800円 1km増す毎に100円。  
納骨堂料...1組3500円前後

# 利用を待つ各市民センター

## 広げようふれ合いの輪

市民相互のふれ合いの場として、市内十か所に市民センターがあり、利用者をお待ちしています。

市民センターは、各種講習会やサークル活動など多目的に活用でき、利用者は月間延べ四万五千人に達しています。

数多くの利用者があり、各市民センターには、広すが、まだ施設が市民全般的に利用できるには充分利用されているとは、ける和室、茶室などが整っているほか、料理教室や年

市民相互のふれ合いの場として、市内十か所に市民センターがあり、利用者をお待ちしています。

市民センターは、各種講習会やサークル活動など多目的に活用でき、利用者は月間延べ四万五千人に達しています。

数多くの利用者があり、各市民センターには、広すが、まだ施設が市民全般的に利用できるには充分利用されているとは、ける和室、茶室などが整っているほか、料理教室や年



各市民センターはいつも盛況です。明市民センターで。

常盤平市民センター	常盤平3丁目30番地	☎97-2529
辻行市民センター	辻台300番地1	☎97-6420
東部市民センター	高塚新田507番地16	☎91-3701
小金原市民センター	小金原6丁目16番地12	☎44-8268
馬場市民センター	馬場1680番地	☎42-9690
吉ヶ崎市民センター	吉ヶ崎4丁目3490番地	☎97-7700
五香市民センター	五香六丁目33番地の33	☎66-8300
小倉市民センター	小倉きよし。五3丁目1番地の1	☎43-8641
明市民センター	上本郷2676番地の6	☎68-6700
六美市民センター	五香六丁目543番地の1	☎65-0314
小金原市民館	小金原6丁目114番地の1	☎41-2242

※事務手続きは小金原市民センターへ



民謡の会(第三千草会) 太田千代子さん 仲井町

利用者の声

寄居専用のながいき室など一部センターに備えられています。

利用方法：ながいき室などお年寄り専用の施設はいつでもご利用できます。その他会議室などの一般利用は、印かん持参の上直接窓口へ申請してください。

民謡の会(第三千草会) 太田千代子さん 仲井町

### 暖かすぎる

室温は二〇度、湿度は六〇%が目安とされています。

必要以上必要以上の室温を確保するために、厚手のカーテンをつける、カーペットを敷く、ストーブを置く、窓に断熱シートを貼る、エアコンの温度を上げる、など工夫して効率を高めるとよいでしょう。

反射板が汚れると、一〇〜二〇%反射効果が低くなります。

### 求む！老人パワー

#### あなたも入会を

高齢者生きがい 対策事業部

お年寄りに、社会へ貢献する喜びを確保しようとするのが、本会の目的です。市では来年度を目ざして、高齢者生きがい対策事業部を発足させる準備をすすめています。

高年齢者生きがい対策事業部を発足させる準備をすすめています。

#### 説明会日程

期日	時	場	場
11月10日(土)	午後2時～4時30分	健康推進センター2階会議室	常盤平
11月14日(水)	午後10時30分～12時30分	馬場市民センター2階会議室	馬場
11月17日(土)	午後10時30分～12時30分	常盤平市民センター1階ホール	常盤平
11月18日(日)	午後10時30分～12時30分	常盤平市民センター2階ホール	常盤平
11月21日(水)	午後10時30分～12時30分	五香市民センター会議室	五香

### 聞いて

#### 街路樹の願い

秋の深まりとともに私ども街路樹は、葉を落とします。これからしばらくの間、落葉で道路を汚します。どうぞ、堆肥に利用するか、焼きたいもどきとしてください。

街路樹の根元でゴミを燃やす人がいます。街路樹は、熱くても人間や動物のように逃げ出すことはできないのです。

ある木は、長い間燃やして続けられ、幹はこけて灰のようになってしまいがちと抱かれています。木々を守ってくださる人、街路樹は、市民の財産であることを理解してほしいと思います。

特に桜の木は、アメリカカシロヒトリ等、虫がつかやすいですが、早目に手入れをしていただき春を待ちたいのもです。

常盤平 鈴木ワミ子

街路樹の役割を深く認識されたご投稿ありがとうございます。

担当職員一同も同様な気持ちで街路樹の剪定、薬剤散布等を行っています。

みなさんのご理解とご協力を頂くと、街の美化に努めたいと思います。

公園緑地課

### 追放しよう暴力団

#### 被害を受けたら110番

金賞・初野章子さんの作品

市内各小学校から六百八〇名が審査の結果、厳正な審査の結果、松ヶ崎小学校四年の初野章子さんが金賞に選ばれました。

〇銀賞：大内淳子・六美第一 二小一年。森山雅和・河原崎小四年

〇銅賞：高木千春・松ヶ崎小四年。川村力・松ヶ崎小一年。小川晴美・松ヶ崎小五年

### 援護法・恩給法の改正

該当する人は すぐに手続きを

昭和五十四年度の援護法、恩給法の改正要旨は次のとおりです。

該当者はすみやかに請求手続きをすください。

▲戦没者等の遺族に対する特別弔慰金

① 遺族等：昭和六年九月十八日以前に戦没した遺族で昭和五十四年四月一日から五十四年三月三十一日まで同一戦没者に関する遺族年金公費扶助料等の給付を受ける者がいない遺族

② 遺族等：昭和五十四年四月一日以前に戦没した遺族で昭和五十四年四月一日以後、重症により戦没者となった者の妻であって昭和五十四年四月一日において夫である戦没者が第五款以上(第五款)の遺族に該当する者

③ 遺族等：昭和五十四年四月一日以後、重症により戦没者となった者の妻であって昭和五十四年四月一日において夫である戦没者が第五款以上(第五款)の遺族に該当する者

④ 遺族等：昭和五十四年四月一日以後、重症により戦没者となった者の妻であって昭和五十四年四月一日において夫である戦没者が第五款以上(第五款)の遺族に該当する者

⑤ 遺族等：昭和五十四年四月一日以後、重症により戦没者となった者の妻であって昭和五十四年四月一日において夫である戦没者が第五款以上(第五款)の遺族に該当する者

### 郵便局だより

税金が安くなる

保険料の控除申告書

簡易保険などの生命保険にご加入の方々に、所得税法上の生命保険料控除の申告をお勧めします。

保険料控除申告書に添付する証明書は、申込中の領収書をお持ちになり、郵便局の窓口か簡易保険セールスマンに申し出ればすぐ発行されます。

簡易で団体払込みをされている場合は、その給付担当者(団体代表者)が内容を確認しますので、証明書の添付は必要ありません。

■詳細…市内各郵便局



### 市民の声

常盤平の桜は、市の名所にもなっています。特に管理には気をつけています。

今年、アメリカシロ

追放しよう暴力団

被害を受けたら110番

援護法・恩給法の改正

該当する人は すぐに手続きを

●市役所 (66)1111 根本387-5 ●常盤平支所 (67)2131 常盤平3-30 ●小金支所 (41)5101 小金きよヶ丘3-1-1 ●小倉原支所 (44)4151 小倉原6-6-2 ●六実支所 (85)0113 五香六実543-1

# お知らせのページ

## 着物着付講習会

▷期日…11月13日～2月12日まで  
の毎週火曜日 (計10回)  
▷時間…午前10時～正午  
▷会場…市民会館和室  
▷費用…4500円 (11月13日会場  
いただきます)。  
▷定員…40人  
▷講師…麻きもの着付サロン・岡  
野ゆき子氏  
▷申込先…11月7日午前8時30分  
から社会教育課内線465番で  
電話受け。(先着順)

## 刀剣講習会

▷日時…11月18日 (日) 午後1時  
▷会場…市民会館  
▷演題…日本刀の美と民族性につ  
いて  
▷講師…刀剣研究家・梅正一氏  
▷入場料…無料  
▷詳細…松戸刀剣研究会・井川  
41-7027番

## 文化ホールギャラリー

■第14回市民絵を描く会作品展…  
11月7日～11日  
■第7回明るく楽しい家庭作り作  
品展…11月8日～13日  
■火災予防防火ポスター展…11月  
16日～21日

## スポーツ

### 家庭婦人卓球大会

▷日時…11月13、14日午前9時  
▷会場…運動公園体育館卓球室  
▷競技内容…団体戦 (4 シング  
ル、1 ダブルス) 抽せんブロッ  
ク制  
▷参加料…1チーム1000円  
▷代表者会議…11月10日 (土) 午前  
10時、運動公園武道館会議室  
▷申込先…11月9日までに電話で  
家庭婦人卓球連盟・風口43-  
2456番

### 家庭婦人 バレーボール大会

▷日時…11月18日 (日)、23日 (祝)  
午前8時30分  
▷会場…運動公園体育館  
▷対象…市内在住の既婚者により  
編成されたチーム  
▷代表者会議…11月10日午後2時  
運動公園武道館会議室  
▷申込先…11月8日までに所定の  
用紙により市民スポーツセンタ  
ーへ直接申込みを。  
▷詳細…家庭婦人バレーボール連  
盟・関靖江42-0443番

### 壮年体力テスト大会

▷日時…11月18日 (日) 正午から  
▷会場…北部小学校  
▷対象…おおむね30代以上の男女  
▷用意するもの…上ばき用運動靴  
運動のできる服装  
▷付け…当日会場で直接  
▷詳細…体育指導員・川島久枝  
61-3526番

## 催し物

### どしどし相談ま

### 支所で巡回市民相談

日常生活の道しるべに、巡回市  
民相談をお気軽にご利用ください  
▷相談員…市民相談室職員  
▷会場と曜日  
六実支所…毎月第1金曜日  
小金支所…毎月第2金曜日  
常盤平支所…毎月第3金曜日  
小倉原支所…毎月第4金曜日  
▷時間…午前10時～午後3時  
▷詳細…市民相談室内線220番

### ギタークラブ発表会

▷日時…11月10日 (土) 午後6時  
開演  
▷会場…矢切公民館ホール (福祉  
会館内)・入場無料  
▷詳細…松戸ギタークラブ・大泉  
86-8928番 (夜間のみ)

### 松戸児童合唱団 定期演奏会

▷日時…11月25日 (日) 午後1時30  
分開場、2時開演  
▷会場…市民会館  
▷入場料…300円 (当日券あり・  
全席自由席)  
▷曲目…組曲「遠足」ほか  
▷詳細…松戸児童合唱団・加藤  
63-0503番

### 小中学校 P T A 卓球大会

▷日時…11月25日午前10時30分  
▷会場…運動公園体育館  
▷種目…男女混成の学校別団体戦  
▷参加料…1チーム2000円、当日  
徴収  
▷主将会議…11月17日午後2時・  
市民会館で  
▷申込先…11月14日までに松戸郵  
便局私書箱54号・松戸市卓球協  
会へ郵送で。

### 市民新人卓球大会

▷日時…11月25日 (日) 午前9時  
▷会場…運動公園体育館  
▷種目…一般男女、30代男女、40  
代 (男女一緒) の5種目 (各シ  
ングルス戦) ゼッケン20cm×25  
cm着用  
▷資格…過去市民大会の準、複3  
位以内入賞者と新人戦優勝者お  
よび小、中、高校生除く。1人1  
種目に限ります。  
▷参加費…1人300円  
▷申込先…11月12日までに種目、  
住所、氏名、年齢を記入し、参  
加費を添えて、現金書留で松戸  
郵便局私書箱54号・松戸卓球協  
会へ申込み。当日申込み不可。  
▷詳細…松戸市卓球協会・小川  
一66-1111内線539番

### スキー映画の会

▷日時…11月21日午後6時30分  
▷会場…常盤平市民センター  
▷入場…無料。当日、スキーバス  
の説明、募集も行います。  
▷詳細…スキー連盟・木村雅昭  
87-7717番

## おはなしキャラバン

矢切公民館 11月8日午後3時～4時  
小金市民センター 11月9日午後3時～4時  
圖書室 11月14日午後3時30分～4時  
六実市民センター 11月17日午後3時～4時  
市民センター 11月18日午後3時～4時  
圖書室 11月21日午後3時30分～4時

## フォークダンス

### 合同パーティー

▷日時…11月11日 (日) 正午～午  
後3時30分  
▷会場…馬橋北小学校体育館  
▷会費…1000円。運動くつ持参  
▷詳細…矢切フォークダンス同好  
会・望月65-7122番

### 福祉バザー 精進寺施設 建設資金

▷日時…11月11日午前10時～午後  
2時  
▷会場…市民会館料理教室  
▷詳細…松戸手をつなぐ親の会・  
富山41-2637番

### 喜楽家バザー

▷日時…11月11日正午～午後2時  
▷会場…喜楽家 (馬橋2986番地)  
▷供出物…どのような物でも結構で  
す。みなさんのご協力を！  
▷詳細…喜楽家・境谷政男・橋本  
美佐男44-9951番。供出物品  
は11月10日までにお願いします

## ☆アカハラ



## カンボジア救援

### 義援金を寄託受付け

日本赤十字社では、国際赤十字  
活動の一端としてカンボジア紛争  
等で飢えと病に苦しむカンボジ  
ア民衆の救援活動を行っています  
次のとおり義援金の寄託受付け  
を行いますので協力をお願いします。  
▷寄託方法…直接窓口を持参す  
るか、最寄りの銀行から千葉銀行  
本店「日本赤十字社千葉県支部  
長口座」口座番号M17805へ振  
り込んでください。  
▷受付期限…昭和55年3月31日  
▷詳細…日本赤十字社千葉県支部  
(千葉市千葉港4-1番0472-41  
-7531番)

## <野鳥の写真コンクール作品>

◆題材…野鳥を主題にしたもの。  
(撮影地は自由)◆規格…カラー白  
黒とも四ツ切◆応募方法…応募作  
品の裏面に応募用紙をはり、持参  
または郵送してください。用紙は  
公園緑地課、各支所、市民センテ  
ーにあります。◆応募先…1月31  
日までに公園緑地課 (根本387-5  
市役所内) 内線291番

## <市立病院職員>

◆職種…看護婦・准看護婦・看護  
助手◆勤務…3交替制(パート可)  
◆年齢…35歳まで◆連絡先…市立  
病院庶務課 63-2171 内線562番

## <青色申告会>

青色申告会は、青色申告者が自  
らの手で作っている納税者団体で  
す。活動は記帳から決算までの個  
別指導、税務相談、労働保険、青  
色共済、事業主退職金制度、金融  
あつせん等◆詳細…松戸青色申  
告会事務局 (商工会館内) 63-0389  
番

## <革工芸同好会員>

◆講習日…毎月2回、水曜日、午  
後1時～4時◆会場…小金市民セ  
ンター◆月会費…2200円◆連絡先…  
紫陽花の会・三浦49-7227番  
◆古く崎刺しゅうグループ会員>  
◆講習日…毎月第1、3火曜日午後  
1時～3時◆会場…古く崎市民セ  
ンター◆詳細…清水63-2843番

## 保健衛生

### 肺ガンと結核検診

＝献血も同時受付け＝

月	日	場	受付時間
11月5日	14日	20日	11月10日
松戸市民センター	六実市民センター	小金市民センター	松戸市民センター
9時30分～11時	9時30分～11時	9時30分～11時	9時30分～11時

※11月14日は献血を行いません

▷対象…15歳以上の男女 (妊婦を  
除く)  
▷内容…胸部レントゲン撮影、献  
血  
▷費用…無料  
▷用意…脱ぎやすい服装で金具、  
ボタン等のついていない下着で  
おいでください。  
▷申込み…当日会場で受付け  
▷詳細…健康管理課内線415番  
巡回心の健康相談

▷日時…11月20日午後1時～3時

▷会場…五香市民センター  
▷相談員…精神科医師、精神衛生  
相談員、保健婦  
▷相談内容…自分の性格や行動に  
お悩みの人、子供の発達や行動  
が心配なとき、精神障害者の治  
療や社会復帰、酒害(アルコール)、  
シンナー遊びにお困りの人  
▷詳細…松戸保健所61-2111番

### ＝愛の献血＝

▷期日と会場…11月10日 (土) =  
伊勢丹松戸店前広場、18日 (日)  
=西友ストア常盤平店前  
▷時間…午前10時～午後4時  
▷主催…松戸ライオンズクラブ、  
松戸中央ライオンズクラブ

## <市立病院の休診>

市立病院循環器科外来は、11月  
9日 (金) 休診します。

## 休日医療体制

◆緊急在宅当直 ◆午前3時～午後5時  
56-0010番  
◆歯科診療 ◆午前8時～正午  
衛生会館内線68-3553番  
◆夜間急病診療所 ◆午後8時～11時  
衛生会館内線68-3756番

## 募 集

### <来年度ガールスカウト>

市内ガールスカウト各団は来年  
度入団希望者を募集します。希望  
者はもよりの団連絡先へ問い合わ  
せください。

千原20団	松戸地区	中村	64-5974番
26団	小金地区	久保	41-3600番
35団	高盤平地区	石橋	68-1699番
37団	松台地区	田中	62-4857番 (みどり教会内)
38団	高盤平地区	千野	64-8449番
24団	上本郷地区	東山	63-5057番

### <梨木彫形サークル会員>

◆講習日…毎月3回、火曜日、午  
前9時30分～正午◆会場…松台市  
民センター◆連絡先…豊橋宮91-  
3263番

### <女声合唱コール牧の原会員>

◆講習日…毎週土曜日午前10時～  
正午◆会場…牧の原団地一街区集  
会所◆対象…初心者、楽しく歌い  
たい人◆詳細…鈴木65-8789番

## 11月の納税メモ

固定資産税 (都市計画税) 第3期  
国民健康保険税 第3期  
納期内納税にご協力ください

## 三種混合予防接種

11月12日から三種混合予防接種  
(百日せき、ジフテリア、破傷風)  
を行います。申込対象者は、下記  
ハガキ要領で申し込みください。  
▷申込対象者…1期=昭和49年3月  
15日～52年10月31日生まれで問  
診票がなくまだ1期3回接種して  
いない人

2期=昭和47年7月15日～51年  
8月31日までに生まれ、問診票  
がなく、1期終了後1年以上たっ  
て2期を終了していない人 (た  
だし、6歳以上の人は1期3回  
終了後1年～1年半の間である  
こと)  
▷注意…2期通知対象者は、1期  
3回接種後1年以上経過している  
ことを確かめ、日票を見てお  
こください。  
前回の問診票をお持ちの人は  
上記年齢に注意のうえ、その問  
診票を利用して受けてください  
▷詳細…衛生課内線525番

## 巡回心の健康相談

▷日時…11月20日午後1時～3時

▷会場…五香市民センター  
▷相談員…精神科医師、精神衛生  
相談員、保健婦  
▷相談内容…自分の性格や行動に  
お悩みの人、子供の発達や行動  
が心配なとき、精神障害者の治  
療や社会復帰、酒害(アルコール)、  
シンナー遊びにお困りの人  
▷詳細…松戸保健所61-2111番

## ＝愛の献血＝

▷期日と会場…11月10日 (土) =  
伊勢丹松戸店前広場、18日 (日)  
=西友ストア常盤平店前  
▷時間…午前10時～午後4時  
▷主催…松戸ライオンズクラブ、  
松戸中央ライオンズクラブ

## <市立病院の休診>

市立病院循環器科外来は、11月  
9日 (金) 休診します。

## 休日医療体制

◆緊急在宅当直 ◆午前3時～午後5時  
56-0010番  
◆歯科診療 ◆午前8時～正午  
衛生会館内線68-3553番  
◆夜間急病診療所 ◆午後8時～11時  
衛生会館内線68-3756番

衛生課	松戸市役所	巡回心	健康相談
電話	電話	電話	電話
56-0010	66-1111	63-2111	525
9時～17時	9時～17時	9時～17時	9時～17時



# “全市水洗化”の幕開け！

## 江戸川左岸流域 近く市内で測量開始

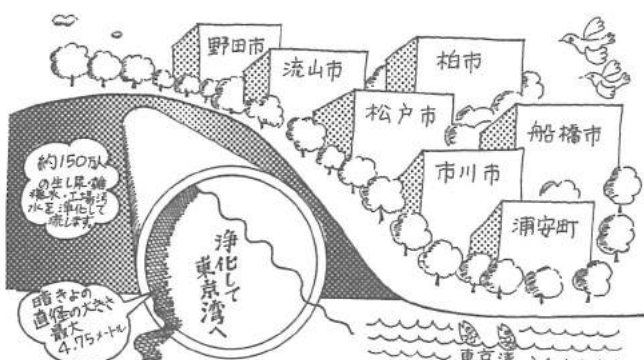

☆☆☆ 待望の「全市水洗化」の幕開けが訪れようとしています。 ☆☆☆  
☆☆☆ 総需要抑制や処理場用地買収反対などで工事が中断し延び ☆☆☆  
☆☆☆ びになってきた「江戸川左岸流域下水道事業」のうち、本 ☆☆☆  
☆☆☆ 市周辺の工事が間もなく始まることが決まりました。 ☆☆☆  
☆☆☆ 早ければ昭和59年の供用開始を旨とし、関係機関はわか ☆☆☆  
☆☆☆ に、活発な動きを見せ始めてきました。 ☆☆☆

### 今年度中に測量と本工事

#### 栗山—古ヶ崎—流山間で

四十六年〜四十七年に策の処理場用地買収に一部地  
定された江戸川流域別下水主の反対が重なって工事は  
道整備総合計画は、着工つづき、完成が大幅に遅  
々遅ってきたオイルショック 遅れてしまいました。  
からによる物価高騰に加え、 従って下水道本管の本  
公共事業の抑制と下水道最終到達はいつのことか予想も  
末に建設予定の市川市行徳つなない状態にありました

### 解説

#### 江戸川左岸流域下水道とは

#### 六市一町の排水を浄化

流城の急激な都市化に 四十八年三月〜六十六年  
つれて江戸川は汚れ放題、 度までに流域下水道を整  
し、上水道、農業用水、 備する計画を立てました  
水産業から見て貴重な水、 計画では、野田市から  
東京都高層放流しようと

同じ川の流域にある二 資源の危機は深刻です。 市川市までの江戸川左岸  
市町村以上にまたがって 大暗きよを埋めます。 水質環境基準の達成、生  
設ける下水道を流域下水 活環境の整備を目的に、 六市一町から吐き出され  
道といえます。

### あなたらの健康

#### 28

日本の平均寿命も七十 数歳と世界の一流国と肩  
を並べるまでになり、長  
生きの願いは一応は達せ  
られたと思えます。早  
均寿命の延長は乳幼児死  
亡率の低下が大きな原因  
となっています。

### 障害児を生まないために

#### その予防と検査(上)

一方では母親の願いで こともよって、多くの  
もある五体満足な子供を 先天性疾患を予防し治療  
生むという課題がありま することになります。  
す。その一つに胎児医学 ①胎児病  
の進歩と、先天性異常を ②胎児病  
もった子供が一人も生ま ③胎児病  
れないで、全ての子供が ④胎児病  
⑤胎児病  
⑥胎児病

### 雨水から汚水重点主義へ

#### あすの市の下水道行政

本市の現在の下水道(汚水)地区管工を機に、従来  
水(普及率は常盤平、小金原の雨水重点から汚水重点に  
新設の雨水重点をはい日本 移行しようと考えていま  
住宅公園や土地区画整理地 などを加え二二(千葉東  
一六・八)です。 市は普及率向上のため四  
事約七〇が完成または十五年度から松戸、矢切地ま  
工事中で、残りの三〇が区で汚水枝線の敷設を進め  
五十五年度に着工の見通ししており、今回の流域下水道普及

### よみがえる江戸川の流

#### 夢でない川魚の宝庫

江戸川の環境基準・生物 りますので、江戸川へは原  
化学的酸素要求量(BOD) 則として雨水しか流入しな  
二PPM以下、坂川の環く になります。  
このため江戸川の水はぐ  
M以下と規定されています 一んときいになること  
は、江戸川と坂川の現況 としてよみがえることも考  
えられます。

### 福祉手当(国)の支払い

#### 八月〜十一月分

福祉手当の十一月期分を振り込みました。  
銀行等でご確認してください。  
▽詳細：しあわせ課内線四二四・四〇八番  
執行等でご確認ください。

### 特殊学級卒業生のための

#### 青年学級

期日	内容	会場
11月25日(日)	申し込み受付	矢切公民館
12月23日(日)	入試	市立公民館
1月27日(日)	入学式	矢切公民館
2月24日(日)	卒業式	矢切公民館

▷時間…午前10時〜正午  
▷対象…特殊学級(中学校)を卒業した人で現在市内に在住または勤務している人  
▷申込先…手をつなぐ親の会・小川会44-7262番か社会教育課内線465番

### 昭和55年度

#### 指名競争入札

注意：工事についての申請は別途申請  
になります。  
申請書の販売：二月十六日まで市役所  
地下売店でお販売  
詳細：財務部管理課内線五二  
一・三八九番

### 参加希望者の受付

#### 指名競争入札

市では、事業を行ったり、備品を購入する時などに業者を選ぼうと、公正な競争入札を保持するため、納入業者の資格審査を採用しています。五十五年度の指名競争入札等の参加者受付は、次により行います。  
受付期間：一月十四日〜二十一日  
受付時間：平日午前八時三十分〜午後四時三十分、土曜午前八時三十分〜午後三十分  
受付場所：財務部管理課、環境部管理課、水道部庶務課、教育委員会庶務課、市立病院庶務課、消防本部庶務課  
申請者資格：昭和五十四年一月二日以前に創業または設立した人は申請できません。  
業務内容：①市が発注する備品、消耗品、印刷物などを納入できる業者の建物、清掃、計算業務などの請負業務の受託を受ける業者。  
注意：工事についての申請は別途申請になります。

### 母子家庭児童に

#### 入学・就職祝金の支給

母子家庭で来春四月に小中学校や高校(特殊学級・専門学校)等に入学するお子さん、中学校を卒業し就職するお子さんをお持ちの人に入学・就職祝金を支給します。  
▽資格：夫と死別または離別し、現在婚姻(内縁関係を含む)していない女性で、児童(二十歳未満)を扶養している人または准ずる人。ただし市内に住所を有し来春三月以後も居住する見込みの人。  
▽支給額：児童一人につき五千円(来春三月支給)  
▽申込先：昭和五十四年十二月一日〜二十日までに印かん口番番号など(口番番号、銀行支店名、当座が普通預金口座番番)を記入したものを持参し、福祉事務所(市役所七階)へ。  
▽詳細：福祉事務所内線五二六番





こんなことは止めて!

### 道路上や空地では有害な ゴミを燃やさないで!!

「近所の人がゴミを燃やし、その煙やにおいで大変困っている。ピニールなど有害なものを燃やすと、洗濯物は汚れるし、子どもの健康も心配だ」といふので、市へ苦情が

増えています。特に道路上で燃やす場合は、交通安全上のこともあり、事故が起きてからでは遅い。ピニールなど有害なものを燃やすと、洗濯物は汚れるし、子どもの健康も心配だといふので、市へ苦情が

### 交通事故発生件数

1月～9月1094件(昨年683件)  
死者15人(昨年7人)



◎「車両対人」315件(昨年155件)



◎「車両対自転車」279件(昨年162件)

県内の交通事故発生件数は今年少しづつ減ってきていた態を宣言、事故の抑止に当年に入り激増し、全国的にこの急増よりは異常たることを警言しました。残念なことに、市内の交通事故も増えています。市内の今年1月～9月までの交通事故発生件数は、

# 市内の死者は夢に倍増 交通事故多発 を宣言!

一時、減少していた県内の交通事故発生件数は昨年同様の約七〇割増し、亡くなった人は二倍以上の十五人にも上っています。運転者、歩行者とも事故発生に一層の注意を払いましょう

の交通事故発生件数は、千九百四十四件(昨年六百八十三件)にも上り、死者は昨年の七人から十五人と二倍以上になっています。負傷者数は千三百六十六人(昨年九百二十六人)とすべての面で昨年同様に大きく上まわっています。

### 人権週間(12月4日～10日) 困りごととは相談を

十二月四日～十日までは人権週間です。近所同士の人権侵害など困りごと、心配ごとがありましたら人権擁護委員に気軽にご相談ください。また相談中に人権相談等の行事も期間中。あわせてご利用ください。

午前十一時～午後五時  
会場：伊勢丹十一階  
△相談員：人権擁護委員  
△事務局員  
△人権擁護委員

### 心身障害者 扶養年金制度の改正

今、この制度が大幅に改正されました。これは扶養義務者が一定の掛金を納入し、万が一のことがあった場合、心身障害児(者)に終身年金を支給するものです。

### 新規バス路線の運行計画

新京成電鉄(株)による新設バス路線が、来年3月から運行される予定です。  
○(仮称)マンション線-新松戸駅-新松戸7丁目  
○(仮称)馬橋-新松戸線-馬橋駅西口-新松戸駅  
※現行六和線は休止の予定です。  
▷詳細…交通開発室管内線596番



●●●(仮称)マンション線  
——(仮称)馬橋-新松戸線

### 一灯油価格調査一 前回より約21%値上りに

消費生活課では市内のガソリンスタンド燃料店を対象に灯油価格調査を行いました。調査の結果、十八日当たり店頭販売価格では平均八十二円(最多価格八十八円)配送料込みの価格では平均七十五円七角(最多価格八十二円)でした。これは、前同(五十四年七月)に比べて店頭販売で二四・三割、配送料込みで一八・四割値上がりしています。家計を預かる主婦にとっては頭の痛い話ではありますが、暖房効率の良い方法を考えるなどして家庭での省エネルギーを実践してゆることが必要となります。

掛金納付時の年齢	掛金
34歳未満	1000円
35～44	1300
45～	1500

加入時の年齢	掛金
45～49歳	3200円
50～54	4100
55～59	5300
60～64	6800

付加加入時の年齢	加算掛金
34歳未満	1400円
35～39	1900
40～44	2600
45～49	3200
50～54	4100
55～59	5300
60～64	6800

### 全国ボランティア研究集会

▽期日：五十五年二月九日(土)～十一日(月)二泊三日  
▽会場：オリエンティック記念会館(〒100) 青少年総合センター(O-MYC)  
▽テーマ：時代をきりひらけ 子どもの未来へ 何をにつなげるかを考えていけばいい

### 食生活教室

お酒の好きな人の保健食

日時	場所	時間
12月4日(木)	総合市民センター	午前10時～午後1時
12月6日(土)	松戸保健所	*
12月7日(日)	古ヶ崎市民センター	*

▷定員…30人(先着順)  
▷申込先…健康管理課 管内線412番、保健所希望の人は管68-1241～3番へ

### 55年版 家計簿あせん

◆配布期間…11月20日～12月10日  
◆配布場所…消費生活課・各支所出張所  
◆価格…180円  
◆配布方法…代金と引き替えて配布  
◆詳細…消費生活課管内線312番

### 経営者講習会

—商工会館を会場に—

◆日時…11月22日(木)午後2時～4時  
◆会場…商工会館大ホール  
◆テーマ…中小企業経営の課題を探る「景気の前送と資金繰り」  
◆講師…(株)日経コンサルタント 経営コンサルタント 安藤栄一郎  
◆受講料…無料  
◆申込先…商工課管内線351・517番か商工業課管64-3111番へ

### 初心者のための 特許基礎講座

▷日時…11月29日～30日午前9時30分～午後4時50分  
▷会場…船橋商工会議所6階ホール  
▷参加料…発明協会会員6000円・非会員8000円(テキスト、参考出版物などを含みます)  
▷定員…80人(満員になり次第締切りです)  
▷申込先…千280千葉市長州1-9-1千葉県企業庁内、社団法人発明協会千葉県支部管0472-22-0668番

---

### 読書の楽しさを 一いっしょに

### ☆母親読書会☆

★日時…12月6日(木)午後1時～4時  
★会場…市民会館第3会議室  
★テーマ…「話し上手・聞き上手」実業の日本社刊  
★講師…大久保忠利氏(日本言葉の会)  
★詳細…ともしび読書会・恩田管62-7001番  
★主催…市立図書館

●市役所 (66) 1111 ●常盤平支所 (87) 2131 ●小金支所 (41) 5101 ●小金原支所 (44) 4151 ●六実支所 (85) 0113  
 根本387-5 常盤平3-30 小金きよしヶ丘3-1-1 小金原6-6-2 五香64543-1

# お知らせのページ

## 機械編講座

▷会場と日時…①明市民センター 11月25日、12月9、23日、1月13、27日、2月10、24日、午前9時～正午。②小金原市民センター 11月29日、12月13、27日、1月17、31日、2月7、21日、午後1時～4時 (定員各30人)  
 ▷内容…ベスト・セーター  
 ▷対象…一般市民30人  
 ▷講師…大賀弘子  
 ▷会費…教材費 (実費6000円)  
 ▷持参品…編織(無料貸編織有り)  
 ▷申込先…両会場とも11月25日明市民センターで直接受け付けます  
 ▷詳細…機械編文化講座の会 (大賀弘子) ☎88-6341番

## 小金原ジュニアコンサート

▷日時…11月23日(金)、午後1時30分～3時30分  
 ▷会場…小金原市民センターホール (入場無料)  
 ▷詳細…佐藤 ☎85-6434番

## 松戸児童合唱団 定期演奏会

▷期日…11月25日(日)  
 ▷会場…市民会館大ホール  
 ▷時間…開演…午後1時30分、開演午後2時  
 ▷入場料…3000円 (当日券あり、全席自由席)  
 ▷問い合わせ…加藤 ☎63-0503番

## ◆ 税務署だより ◆

**くらしと税金 テレビ放映**  
 国税庁では、家庭の主婦向けに税の知識や税金の使われ方をやさしく解説するテレビ番組を提供しています。  
 ぜひ一度ごらんください。  
 ▷番組名…「マイコのくらしと税金」毎週土曜日午前11時15分～30分フジテレビ系列。  
 ▷詳細…松戸税務署 ☎63-1171番

## 史談会

▷テーマ…「立砂(馬橋の掛人で一茶の後援者)忌」の集い  
 ▷日時…12月2日(日)午後1時  
 ▷集合…松戸信用金庫馬橋支店前集合(馬橋駅東口側)雨天決行  
 ▷講演…立砂因宅跡等見学後万壽寺で市誌編さん室長松下邦夫氏より掛人立砂の話をききます。  
 ▷会費…200円 (どなたでも)  
 ▷詳細…史談会世話会・青木 ☎62-2702番

## 催し物

### 音楽の広場

▷日時…11月30日(金)、午後1時30分～3時30分  
 ▷会場…市民会館音楽室  
 ▷講師…工藤和栄先生  
 ▷対象…市民(参加自由)  
 ▷詳細…社会教育課 ☎64 64 64番

### 油絵特別講座

▷日時…11月23日午後2時～4時  
 ▷会場…市民会館第1・2会議室  
 ▷対象…幼児4歳～中学生  
 ▷受講料…3000円 (全材料支給)  
 ▷申込先…松戸美術教育センター ☎67-6022番 (午後1時～5時)

## 12月生活教室

▷期日…12月7日(金)、19日(水)  
 ▷時間…午後1時～3時  
 ▷会場…東葛飾合同庁舎松戸保健所楽室(2階)  
 ▷テーマ…お正月食品の手づくりへの挑戦  
 ▷講師…ベターホーム協会・森井清子  
 ▷定員…80人 (先着順)  
 ▷参加…どなたでも参加できます  
 ▷申込先…はがきまたは電話で、松戸消費生活センター(〒271小根7-7東葛飾合同庁舎 ☎61-2111内線266～269番)

## 詩吟舞踊無料講習会

▷日時…11月22日～12月13日間の毎週木曜日、午後5時30分～7時  
 ▷会場…市民会館ながいき室1号  
 ▷指導…村上会、立流徳師範・立寿俊  
 ▷曲目…田中鳴・あゝ金洲城  
 ▷詳細…田中 ☎41-7283番

## 文化ホールギャラリー

■市内特殊学級児童生徒作品展…11月25日～30日  
 ■グループ展…12月6日～12日

## ◆ 定期健康診断 ◆

＝有機溶剤使用の家内労働者＝  
 有機溶剤(ゴムノリ、接着剤、シンナー、塗料、トルエン等)を扱っている家内労働者・内職者の健康診断を無料で行います。  
 ▷日時と会場…11月21日(水)午前9時～正午、衛生会館  
 ▷検査内容…血液、尿、レントゲン、血圧検査等  
 ▷詳細…千葉県家内労働組合・磯部繁吉 ☎91-4862番

## スポーツ

### 家庭婦人 バドミントン大会

▷日時…12月7日(日)午前9時  
 ▷会場…運動公園体育館  
 ▷対象…市内在住の既婚者  
 ▷試合形式…ダブルス戦(ペアは抽せんにより決定)  
 ▷参加料…無料(ただし会場使用料100円)  
 ▷参加申込…市民スポーツセンター ☎63-9241番へ電話で

### 市民バスケット大会

▷期日…12月16日(日)、23日(日)  
 ▷会場…運動公園体育館  
 ▷参加資格…市内在住、在勤中で編成されたチーム  
 ▷申込先…はがきにチーム名、連絡責任者名(住所・電話番号)を明記の上、11月30日までに鈴木剛(千駄廻1341・市立第6中学校内 ☎43-1208番)へ申込み  
 ▷詳細…鈴木または市民スポーツセンター ☎63-9241番

## ＝ 体づくり軽スポーツ大会 ＝

### 皆走大会

▷期日…12月2日(日)午前8時30分受付(小雨決行)  
 ▷会場…運動公園陸上競技場  
 ▷種目…2km(女)3km(男女)5km(男、女)家族の部(2km)小学校1.2.3年生(1km)小学校4.5.6年生(2km)  
 ▷参加資格…市内在住で健康な男女、家族の部は2人以上で20歳以上を必ず1人入れてください  
 ▷参加費…1種目300円(おとな)100円(子ども)2種目は100円増し

### オリエンテーリング大会

▷期日…12月2日(日)午前8時30分受付(小雨決行)  
 ▷会場…運動公園  
 ▷参加費…1パーティ(3～5人)200円  
 ▷持参品…雨具、弁当、赤ボールペン、コンパス(方向磁石)等 ※その他は下表参照  
 ▷申込方法…皆走大会は11月25日(日)まで。オリエンテーリング大会は11月30日(金)までに市民スポーツセンターへ、直接または電話で ☎63-9241番へ (※小雨は決行します)

### オリエンテーリング大会・クラスとパーティと距離

クラス別	パーティの構成(1パーティは3人～5人とする)	距離
男子組	15歳～55歳までの男子で構成	6km
女子組	15歳～50歳までの女子で構成	5km
混合組	男(15歳～55歳)、女(15歳～50歳)で構成	6km
壮年組	男(56歳以上)、女(51歳以上)のみで構成または混合	5km
家族組	14歳までの子どもと56歳以上の男子あるいは51歳以上の女子	4km
親子組	父、母あるいは両親と11歳までの児童を含む	4km
少年少女組	14歳までの男子あるいは女子	4km

## 募集

### 危険物取扱者試験

▷試験の種類…甲種、乙種第4類内種▷試験の日時…昭和55年2月3日午前10時(会場未定)▷願書受付…昭和54年12月3日～6日まで▷必要書類…受験願書(消防本部で配布)、写真1枚(タテ4cmヨコ3cm、裏面に氏名、撮影年月日、年齢を記入)、実務経験証明書▷受験手数料…甲種3000円、乙種2000円、丙種1600円の千葉県収入証紙を貼付▷詳細…消防本部予防課 ☎63-5141内線35番

### 赤十字看護学生

▷応募資格…①来年4月1日現在で満23歳未満の独身女性で高校卒業もしくは卒業見込み、または文部大臣が高校卒業同等以上の資格を持っていると認められた人②身長1m50cm、体重45kg、矯正視力1.0以上で身体強健な人③卒業後、成田赤十字病院または県内医療機関に2年以上勤務できる人▷修業年限…3年▷試験日…1月30日～31日▷願書受付…12月1日～1月22日▷詳細…成田赤十字看護専門学校 ☎0476-22-2311番

### 11月の納税メモ

固定資産税(都市計画税)第3期  
 国民健康保険税 第3期  
 納期最終日にさかたけ

### 郵便局・年末年始のアルバイト

▷職種…郵便物の区分(女子)郵便物の配達(男子)▷期間…12月1日～1月10日頃まで▷勤務時間…1日につき4～7時間▷給与…面談のうえ決定▷申込先…松戸郵便局 ☎62-2357番、松戸北郵便局 ☎41-7071番

## 保健衛生

### ＝ 愛の献血 ＝

期日	会場	時 間
11月21日(水)	小金市役所センター	午後1時30分～2時
11月24日(日)	松戸駅西口	午前10時～午後3時

▷主催…松戸市献血推進協議会・財団管理課

…肺ガンと結核検診…  
 …献血も同時…

▷日時…11月20日(火)午後1時30分～3時(受付時間)

▷会場…小金原中央商店街

▷対象…15歳以上の男女(妊婦を除く)

▷内容…胸部レントゲン撮影、献血

▷費用…無料

▷用意…脱ぎやすい服装で金具、ボタンなどのついていない下着をきてください

▷申込み…当日会場にて受け付け

▷詳細…健康管理課 ☎内線415番

### 市立病院の休診

市立病院産婦人科外来は11月21日(水)休診します。

### 水質検査

申込先 松戸市農林課 ☎63-3765(養生室内)

### 市立病院職員

▷職種…看護婦、准看護婦、看護助手▷勤務…3交代制(パートも可)▷年齢…35歳まで▷連絡先…市立病院庶務課 ☎63-2171内線562～3番

### 県営住宅空室

▷所在地…我孫子市新木(成田線新木駅下車徒歩15分)、印旛郡白井町南山(北総開発鉄道線白井駅下車15分)▷申込資格…①県民で同居者がいること②現住住宅に困窮していること③連帯保証人がいること④収入が基準内であること▷入居…資格条件により無抽せん先着順▷申込先…住宅課で申込用紙を配付▷詳細…県都市公営住宅管理課 ☎0472-27-4131番

### 労務管理講座

▷日時…11月30日(金)午後1時30分～4時▷会場…衛生会館3階会議室▷テーマ…これからの労使関係、労務管理のあり方▷対象…市内事業所の経営者、労務担当者100人▷受講料…無料▷講師…東京理科大学教授・加藤俊平氏▷申込先…商工課 ☎内線3 5 1番へ

### 出品準備を 松戸市書道展

▷搬入…2月上旬  
 ▷部門…①漢字②かな③近代詩文④てん刻刺⑤墨象⑥その他▷規格…各部門とも小画仙紙半折以内で表装(仮装は不可)をし額装のもののはびもを付けること作品は未発表のものとして各1点▷資格…市内在住・在勤・在学者および本市出身者で16歳以上の人▷詳細…社会教育課 ☎4 6 4 6番

### 青水会(書道)会員

▷例会日時…毎週水曜日午後6時～9時  
 ▷会場…市民会館  
 ▷連絡先…増田 ☎62-8549番

### 麻しん(ハシカ)予防接種

昭和53年11月から予防接種法が改正され、麻しん(ハシカ)の予防接種が定期接種になりました。この予防接種は、市内の個別接種の実施を受託した医療機関で個別接種の方法で行います。

対象者は下記要領で申し込んでください。申込み受付後、問診票(無料券)を送付します。

▷申込対象者…昭和49年4月1日から53年5月31日までに生まれたか一度も麻しん(ハシカ)の予防接種を受けていない人。

麻しんにかかったことのない人間問診票を持っていない人。

※問診票を持っている人は、それを利用して早く受けてください

▷個人通知対象者…昭和53年6月1日以降の出生者は、申し込みをしなくても1歳半になってから逐次通知します。

麻しん(ハシカ)予防接種 <input type="checkbox"/> 麻しん(ハシカ)予防接種 <input type="checkbox"/> 麻しん(ハシカ)予防接種 <input type="checkbox"/> 麻しん(ハシカ)予防接種 <input type="checkbox"/> 麻しん(ハシカ)予防接種	麻しん(ハシカ)予防接種 <input type="checkbox"/> 麻しん(ハシカ)予防接種 <input type="checkbox"/> 麻しん(ハシカ)予防接種 <input type="checkbox"/> 麻しん(ハシカ)予防接種 <input type="checkbox"/> 麻しん(ハシカ)予防接種
--	--

休日医療体制  
 ◆緊急在宅当直 ☎午前9時～午後5時 ☎66-0010番  
 ◆歯科診療所 ☎午前9時～正午 衛生会館内 ☎68-3553番  
 ◆夜間救急診療所 ☎午後8時～11時 衛生会館内 ☎68-3756番



編集・発行 - 松戸市役所市長公室広報課 (66) 1111  
 № 477 毎月 5・20日発行  
 11月1日現在の市の人口と世帯 (常住人口)  
 ■人口 392,421人 (+784) {男 198,460 (+395)  
 女 193,961 (+389)}  
 ■世帯 123,469世帯 (+217) ( ) は前月との比です。

- ▷ 今年も残すところ、あとわずかになりました。
- ▷ 年末はゴミの量も増えます。市では、大量のゴミの収集と処理に全力をあげて取り組みます。
- ▷ しかし、清掃工場の焼却能力には限界があり、燃やせないゴミを埋める埋立地も次第に手狭になってきています。
- ▷ ゴミの量を減らすようにご協力をお願いします。

＜ゴミの減量＞

物を捨てる時代から、物を生かして使う時代と言われています。

あなたは資源として再利用できる物を見逃してはいませんか。家庭から出るゴミにはまだ使えるような品物も残っています。

使えるものは再利用を心がけ、電化製品や空きびんなど再資源化できるものは、買い換える時、販売店に引き取ってもらったり、リサイクル活動や資源回収業者に出してください

＜ゴミの分別・出す日・時間を守ってください＞

ゴミは燃やせるゴミ、燃やせないゴミ、資源ゴミ・粗大ゴミの4種類に分けて出しましょう。

燃やせるゴミは週3回の収集日の朝8時30分までに、燃やせないゴミ・資源ゴミは週1回の収集日の朝8時30分までに(リサイクル活動地区は月1回)集積所に出してください

大掃除などで一度に多量のゴミが出た時は数回に分けて出してください。

粗大ゴミは電話申し込みですが、申し込みが集中しますと、年内収集が出来ない場合もあります。早めに申し込んでください。

＜不法投棄・警戒を強化＞

ゴミの不法投棄を警戒して、早朝・夜間のパトロールを行っています。空地や河川・雑木林などに不法投棄をしている車を見たら、ナンバー・店名などを連絡してください。

＜営業用ゴミは自己処理＞

商店や工場などのゴミは自己処理することが法律で定められています。

ゴミは直接、清掃工場に搬入していただくか、許可業者に依頼ください。

▷ 詳細…環境第一課内線462番

## 分別と減量に一層のご協力を!

### 激増する年末のゴミ

年内は29日まで収集

＜年末・年始のゴミ収集・し尿くみとり日程＞

収集種別	収集曜日	12月最終収集日	1月収集開始日
燃やせるゴミ	月・水・金	28日(土)	4日(土)
	火・木・土	29日	5日(日)
燃やせないゴミ	月曜日	24日(月)	7日(月)
	火曜日	25日(火)	8日(火)
	水曜日	26日(水)	9日(水)
	木曜日	27日(木)	10日(木)
	金曜日	28日(金)	4日(金)
	土曜日	29日(土)	5日(土)
	し尿くみとり	年末は12月29日まで行い、年始は1月4日から平常通り作業を始めます。	

### し尿浄化槽



### 正しく使いましょう

し尿浄化槽は使い方をお誤り、定期点検を行わないと汚水が流れ出たり悪臭が発生したりします。正しく使い、必ず維持管理業者と契約し点検を受けましょう。

特に年末年始にきれいにしておこうと自分で清掃する人がいますがこれは間違いです。清掃する際は、必ず維持管理業者の指示に従ってください。

浄化槽には脱脂綿、紙おむつ、ゴム製品などを流すのはやめましょう。掃除には洗剤、殺虫剤、防臭剤は使わないように。

※作業の遅れが原因でくみとりが必要な家庭は12月28日までに、環境第2課へ連絡を

▷ 詳細…環境第2課内線229、395番

## 第2次総合5か年計画スタート

# 財政事情の公表

54年度  
上半期

昭和54年度一般会計予算執行状況

○歳入 収入済額 204億68万8千円  
収入率 40.5%

市地国	方支	税金	収入率	執行率
地方	支出	115億2888万円	52.9%	
使用料	及び手数料	43億9992万7千円	86.3%	
その他		13億1377万9千円	17.2%	
		3億9244万9千円	58.1%	
		27億6565万5千円	18.3%	
○歳出		支出済額 155億8773万1千円		執行率 31.0%
民生	教育	31億3618万4千円	43.0%	
保健	衛生	27億890万9千円	21.8%	
土木	建設	24億3532万5千円	32.4%	
その他		19億5218万円	47.1%	
その他		19億3137万1千円	17.7%	
その他		17億5728万円	37.9%	
その他		16億6648万2千円	49.1%	

〔昭和54年度特別会計予算執行状況〕

会計名	予算現額	収入率	執行率
国民健康保険特別会計	60億4964万1千円	50.6%	33.2%
松戸競輪特別会計	58億8031万2千円	64.0%	57.9%
下水道事業特別会計	32億5216万1千円	20.0%	16.3%
松戸駅西口上地区画整理事業特別会計	1億3801万1千円	77.4%	37.3%
公設地方卸売市場事業特別会計	2億6500万7千円	53.9%	52.8%
合計	155億8513万3千円	49.6%	39.3%

○企業会計 橋本・水道・土地区画整理の3会計あわせて予算現額…103億2667万7千円、収入済額…24億1100万7千円、支出済額…32億1369万4千円。

昭和五十四年度上半期(四月一日〜九月三十日)の財政事情についてお知らせします。

今年度も前年度に引き続き、充実の都市基盤の整備を図り、徹底的な財政状況下におおきく削減の努力を怠りません。また、市債の発行も積極的に行い、財政の健全化を図ります。

今年度の上半期は、前年度に引き続き、充実の都市基盤の整備を図り、徹底的な財政状況下におおきく削減の努力を怠りません。また、市債の発行も積極的に行い、財政の健全化を図ります。

今年度の上半期は、前年度に引き続き、充実の都市基盤の整備を図り、徹底的な財政状況下におおきく削減の努力を怠りません。また、市債の発行も積極的に行い、財政の健全化を図ります。

上半期を終え歳入・歳出とも順調に執行してまいりました。下半期も財政の健全化に努め、健全財政を維持してまいります。

市民のみなさまも市の財政事情をご理解のうえ、一度仕入だらいつまでもご協力ください。

### 80年へ走り初め!



七草マラソン

種別	距離	賞格
一般の部	10 km	市内在住の参加者
社長の部	5 km	30歳~39歳
社員の部	5 km	40歳以上
中学男子	3.7 km	市内中学校在学男子
中学女子	3.7 km	市内中学校在学女子
小学生	3 km	市内在住の小学生
幼児	1 km	市内在住の幼児

### 松戸市 福祉事業団 会員の募集

来年度から活動を始める、高齢者生かしの対策事業では、入会希望者を募集しています。

松戸市 福祉事業団 会員の募集

▽収入：会員が仕事をしながら収入は、発注者から事業団が取り取り会員に支払います。仕事上の責任は事業団が負います。

▽入会：会員が仕事をしながら収入は、発注者から事業団が取り取り会員に支払います。仕事上の責任は事業団が負います。

▽入会：会員が仕事をしながら収入は、発注者から事業団が取り取り会員に支払います。仕事上の責任は事業団が負います。

### シイタケの原木

申し込みはお早めに

▽価格：原木一本(1.8m×直径10cm)前後 800円、打込用ノミ 850円、あつせん、数番(原木2千本、一人二十本まで、先着順)

▽配布：あつせん確定者は来年2月中旬に配布日時を通知

▽申込先：十二月八日までに任復ハガキに原木、種駒、ノミの希望数量と住所氏名、電話番号を記入して、松戸森林組合(根本三八七-五松戸市役所農政課内)へ申し込みを。

### 野鳥の写真コンクール

▽投稿：野鳥を主題にしたもの(撮影地は自由)

▽投稿：カラ、白黒とも可

▽応募方法：作品の裏に応募用紙(公園緑地課、各市民センター)を用意し、はり、持参または郵送

▽応募先：一月三十一日までに公園緑地課(根本三八七-五松戸市役所内線二九一)へ

▽賞格：賞状、賞品





●市役所(66)1111 ●常盤平支所(87)2131 ●小金支所(41)5101 ●小金原支所(44)4151 ●六実支所(85)0113  
 根本387-5 常盤平3-30 小金きよしヶ丘3-1-1 小金原6-6-2 五番六実543-1

# お知らせのページ

## 不忍池(上野)て 野鳥観察会

▷日時…12月9日(日)午前8時30分松戸駅西口交番前集合。正午現地解散(雨天中止)  
 ▷行先…上野動物園(不忍池)  
 ▷内容…オナガガモ、カワウ、カモ類の観察  
 ▷用意…観察用具、筆記具  
 ▷申込み…当日集合場所受付  
 ▷詳細…公園緑地課 室内線291番

## 子ども劇場

▷日時…12月22日(土)午後4時  
 ▷会場…市民会館ホール  
 ▷内容…舞台劇「森は生きている」  
 ▷会費…1500円(大人も子供も)  
 ▷詳細…松戸子ども劇場 86-9154番

## フォークダンス クリスマスパーティ

▷日時…12月18日(火)午後6時～8時30分  
 ▷会場…矢切公民館  
 ▷会費…300円  
 ▷講師…日本フォークダンス連盟理事・奥野正恭氏  
 ▷詳細…矢切フォークダンス同好会・望月 65-7122番

## 催し物

### 松戸ホトトギス俳句会

▷日時…12月9日(日)正午～午後5時  
 ▷会場…戸定館  
 ▷会費…1000円  
 ▷連絡先…松戸ホトトギス会 飯田よしえ 41-4328番

### 母親学級

▷日時…12月8日午前10時～正午  
 ▷会場…松戸第一算学校(ダイエー裏)  
 ▷テーマ…「子どもの意欲に火をつける」  
 ▷講師…倫理研究所研究員・中西浩氏  
 ▷連絡先…真島千枝子 91-0525

## 文化ホールギャラリー

■松戸美術教育センター美術展…12月6日～9日  
 ■グループ展…12月6日～9日  
 ■第1回碑樹会展…12月11日～16日  
 ■小金高校白展…12月11日～16日



冬だ！ スキーだ！  
 雪に親しむ会  
 ジュニアスキースクール

## 門松カードの配布

12月15日から市役所玄関受付、各支所、出版所で一家に一枚、門松カードをさし上げます。町会単位で希望の場合は広報課へ。

## 硬式ダブルステニス選手権

▷日時…12月23日(日)午前9時  
 ▷会場…栗ヶ沢公園庭球場  
 ▷種目…一般女子、19年、ジュニア男子、女子  
 ▷参加資格…市内在住者で壮年は45歳以上、ジュニアは高校1年生まで。  
 ▷参加料…1組1000円、ただし、ジュニアは1組1500円  
 ▷申込み…種目を明記し、12月14日までにペアを組んで必ずハガキで〒270 常盤平1-24-4東洋常盤平マンション209号 天野勉

## スポーツ

冬だ！ スキーだ！  
 雪に親しむ会  
 ジュニアスキースクール

## 清掃手数料3期

納期限は12月28日  
 お手もとの納付書を確認のうえ忘れずに納入してください。くみとりを必要となくなった場合は必ず市役所、支所、出版所でくみとり取消の手続きをしてください。  
 ▷詳細…環境第2課料金係 室内線411番

## バレエボール教室

▷日時…12月の各日曜日午後1時～4時  
 ▷場所…矢切小学校体育館  
 ▷対象…高校生以上一般男女(初心者大歓迎)  
 ▷用意するもの…運動できる服装と上履き用運動靴  
 ▷受付…当日会場にて  
 ▷詳細…体育指導委員・長谷部正計 62-8583番

## 市民スキー大会

▷期日…1月25日夜晩～27日夜朝着  
 ▷場所…尾瀬山岩スキー場  
 ▷会費…13,500円(大会のみの現地参加は1000円)  
 ▷募集人員…100人

## 郵便局たより

年末小包はお早めに  
 年末になると郵便・小包は非常に混みあいますので、おそくとも12月15日までにお出しください。また、郵便番号、住所(番地、棟番号、室番号、肩書き)は正しくはつきりとお書きください。  
 年賀はがきは15日から受付  
 12月15日から28日まで、年賀はがき特別取扱いはじめられます。遅くとも20日頃までに必ず差し出してください。住所はアパート名、棟番号、室番号や「〇〇様」または「〇〇ビル」などの肩書きまで詳しく。郵便番号も忘れずに正しくはつきり書いてください。  
 一特定郵便局が開局しました★松戸西窪郵便局・常盤平西窪21-7 ★松戸馬橋西郵便局・馬橋字相坪386 一郵便局一

## 市民教室 アイススケート

▷期日…12月11日、14日、18日、21日  
 ▷時間…午後5時30分～7時30分  
 ▷対象…小学生以上の初心者  
 ▷会場…サニーランドスケートリンク  
 ▷定員…150人(先着順)  
 ▷参加費…1人2200円(貸靴費を含む)  
 ▷申込み…12月9日までに、ハガキに住所、氏名、年齢、電話番号を明記し、スケート連盟・田口晴子・馬橋1417番44-3308番

## 雪に親しむ会

パッチテスト  
 ▷期日…2月7日夜晩～11日夜朝着  
 ▷場所…山形蔵王スキー場  
 ▷会費…27,500円  
 ▷募集人員…80人  
 ▷申込み…松戸市スキー連盟事務局 尾木村雅剛(常盤平3-29-8番87-7717番) 高橋卓志(松戸2-1877番67-3467番)

## 保健衛生

ツベルクリンBCG  
 対象者は申込みを  
 ツベルクリン・BCG予防接種を実施します。接種日現在で4歳未満の申込み対象者は、ハガキで

## 12月の納税メモ

市県民税 第4期  
 納期内納税にご協力を

## 12月の納税メモ

市県民税 第4期  
 納期内納税にご協力を

## 保健衛生

ツベルクリンBCG  
 対象者は申込みを  
 ツベルクリン・BCG予防接種を実施します。接種日現在で4歳未満の申込み対象者は、ハガキで

## 募集

### 成田ニュータウン

▷住宅…成田ニュータウン第10団地(1戸建60坪)。住宅金融公庫融資付▷募集案内書配布…12月13日から▷詳細…県都市公社業務部分協議室0472-24-1771番  
 <千葉県警察官>  
 ▷採用…男子約100人▷受験資格…Aコース=大卒または来春大学卒業見込者(昭和27年4月2日～33年4月1日生まれの男子) Bコース=Aコース以外の人(昭和27年4月2日～37年4月1日生まれの男子)  
 ▷申込先…55年1月13日までに松戸警察署67-1111番または最寄りの駐派出所

＝毎月8日はお米の日＝  
 主食としてのお米を見直しましょう。消費者サービスの向上に努めましょう。おいしいお米を作りましょう。

＝寄附募集の許可＝  
 <広徳寺庫裡増築募金>

▷責任者…石川大玄・中金杉313番地  
 ▷期間…昭和55年6月9日まで  
 ▷募集総額…400万円

<長養寺本堂再建募金>  
 ▷責任者…金重凡出・幸田35番地  
 ▷期間…12月31日まで  
 ▷募集総額…3,000万円

<岩瀬稲荷神社修復工事>  
 ▷責任者…小泉 洋・岩瀬253番地  
 ▷期間…12月20日まで  
 ▷募集総額…50万円

### 女声合唱団・コールフローラ会員

▷練習日…毎週金曜日午前10時～午後12時30分▷場所…常盤平市民センターホール▷会費…入会金1000円、月会費2000円▷詳細…落合百合香 87-9443番

### 合気道同好会会員

▷日時…12月8日からの毎週土曜午後1時～3時▷会場…運動公園武道館柔道場▷対象…小、中学生▷会費…月500円▷連絡先…高橋 45-2036番か本清香 41-6861番

### ボーイスカウト団員

▷資格…現在小学校2年の男子。原則として市内在住の人▷連絡先…①松戸第1団・宮本吉郎・松戸1972番65-5161番②第2団・高橋正行・平賀39-7番41-2587番③第3団・田中良浩・松台99番62-4857番④第4団・石井清一・五番六実458番87-5609番⑤第5団・小川基次・松戸1293番63-8674番⑥第6団・比佐 勤・小金原3-15-7番42-1582番

## ＝矢切公民館＝

### <趣味のサークル会員>

①日本画=水彩絵具による写生。  
 ▷練習日…毎週金曜日午後1時30分～3時30分▷会場…矢切公民館3階会議室▷詳細…古田映子・上本郷2275番63-4848番②小唄=▷練習日…毎週水曜日午後1時30分～3時30分▷会場…矢切公民館3階第1講座室▷詳細…森田係一・種野口723番63-3396番

### <矢切社交ダンス研修会会員>

▷日時…毎週金曜日午後6時から▷場所…矢切公民館▷定員…初心者男女各20人、中級者男女各20人▷会費…月500円▷詳細…鈴木 91-0622番

## 保健衛生

ツベルクリンBCG  
 対象者は申込みを  
 ツベルクリン・BCG予防接種を実施します。接種日現在で4歳未満の申込み対象者は、ハガキで

会場名	接種日	接種時間	備考
衛生会館	2月4日(日)	2月6日(金)	
五番市民センター	2月5日(日)	2月7日(土)	
松飛行会館	1月30日(日)	2月1日(金)	
松本町記念館	2月5日(日)	2月7日(土)	
東部市民センター	2月12日(日)	2月14日(月)	
東部小学校	2月20日(日)	2月28日(日)	
健康増進センター	2月18日(日)	2月20日(月)	
常盤平市民センター	2月12日(日)	2月14日(月)	
衛生会館	2月18日(日)	2月20日(月)	
明市市民センター	2月6日(日)	2月8日(月)	
古ヶ崎市民センター	2月18日(日)	2月15日(金)	
松台市民センター	2月19日(日)	2月21日(月)	
小金原市民センター	2月13日(日)	2月15日(月)	
馬橋市民センター	2月20日(日)	2月22日(月)	
小金市民センター	2月27日(日)	2月29日(月)	
常盤平市民センター	2月19日(日)	2月21日(月)	
衛生会館	2月25日(日)	2月27日(月)	

ハガキ(表) ツベルクリン申込み  
 住所 番号  
 住居 氏名  
 受ける方の氏名  
 受ける方の生年月日  
 電話番号

申し込みください。  
 ▷申込対象者…昭和54年3月31日以前の生まれでツベルクリン反応が4mm以下(陰性)でまだBCG予防接種を1度も受けていない人。(ツベルクリン問診票・BCG問診票をお持ちの人はそれを利用して受けてください)  
 ▷申込締切日…1月15日まで  
 ▷個人通知対象者…昭和54年4月1日から同年9月30日までに生まれた人(申し込みはしなくても通知します。)

## ＝保健所だより＝

<年末年始の業務>  
 ▷年末…水質検査=12月13日(水)まで。一般健康診断=12月17日(月)まで。不用火収集=12月20日(木)まで  
 ▷年始…通常通り行きます。55年1月7日(月)から業務開始

## <心の健康相談>

▷日時…12月18日(火)午後1時～3時まで受付  
 ▷会場…小金原市民センター  
 ▷相談内容…①自分の性格や行動にお悩みの方②子供の発達や行動が心配な時③精神障害者の治療や社会復帰④酒害(アルコール)シナー遊びにお困りの方

### 休日医療体制

◆緊急在宅当直医▷午前8時～午後5時 265-0010番  
 ◆歯科診療所▷午前8時～正午 衛生会館内68-3553番  
 ◆夜間急病診療所▷午後3時～11時 衛生会館内68-3756番









●市役所(66)1111 ●常盤平支所(87)2131 ●小金支所(41)5101 ●小金原支所(44)4151 ●六実支所(85)0113  
 根本387-5 常盤平3-30 小金きよし丘3-1-1 小金原6-6-2 五番六実543-1

# お知らせのページ

## 文化ホール工作教室 タコを作る

▶日時…12月26日(水)第1回=午前11時～午後1時。第2回=午後2時～4時  
 ▶会場…文化ホール  
 ▶対象…小学校3年以上16年生まで、各回30人  
 ▶内容…タコを作る  
 ▶講師…小川強氏(日本タコの会)  
 ▶用意するもの…サインペン・絵の具・クレヨンのうちいずれか1点(各自、タコにえがく図案を考えてください)  
 ▶申込先…12月21日(金)午前10時から電話で文化ホール番67-7810番へ申込みください。  
 — 矢切公民館 —  
 社交ダンスクリスマスパーティ  
 ▶日時…12月21日(金)午後6時～8時30分  
 ▶会場…矢切公民館  
 ▶入場…どなたでも無料です。  
 ▶詳細…鈴木番91-0622番

## ママと一緒に おはなしキャラバン

▶期日と会場…12月20日=五番市民センター、12月21日=古・崎市民センター  
 ▶時間…午後3時～4時  
 ▶詳細…市立図書館番65-5115番

## 催し物

文化ホールギャラリー  
 ■第2回成人学校終了生作品展…21日～23日  
 ■第5回現代浪漫派分離展…22日～23日  
 ■第7回富士写真展…1月4日～6日  
 ■圖書芸術新社学生展…1月5日～6日  
 ■福創美会展…1月8日～13日  
 ■松青、小金原灯文字作品展…1月12日～13日  
 ■こどもも泉展…1月18日～23日

## 初詣で 歩け歩け大会

地域の史跡を訪ねながら  
 ▶日時…1月1日午前9時30分  
 ▶場所…東漸寺本堂前(新春の御祈とうを受けます。)  
 ▶コース…東漸寺一本土寺→大勝院→幸吉観音→上郷町神社→八坂神社(代表・谷日富一郎)  
 ▶詳細…小金南スポーツクラブ事務局・鈴木・番41-6764番

— 音楽の広場 —  
 楽しいコーラス  
 ▶日時…12月25日午後1時30分～3時30分  
 ▶会場…市民会館音楽室  
 ▶講師…工藤和栄先生  
 ▶対象…市民ならどなたでも  
 ▶詳細…社会教育課内線464番

市立病院整形外科休診  
 1月10日から、当分の間毎週木曜日の整形外科は閉患、再来とも休診します。

## 国民健康保険税 納税にご協力

お医者さんにかかった時、あなたが支払うのは、かかった費用の3割、それも3万9千円までで、残りの7割以上は国民健康保険税と国、県の負担金、補助金でまかなわれています。  
 国保はみんなですすんで、あなたの健康を守る保険です。  
 ※国保税をまだ納付されていない人は、市内の金融機関、または国民健康保険課、支所、出張所へ納付してください。  
 ▶詳細…国民健康保険課内線212番  
 し尿処理手数料(人頭制第3期)  
 納入期限は12月28日  
 し尿処理手数料人頭制第3期分の納入期限は12月28日です。  
 未納の方は忘れずに納めてください。納入通知書を紛失した人は再発行します。  
 従量制で未納分のある人も忘れずに納めてください。  
 ▶詳細…環境第二課内線411番

## 市営水道料金支払いは口座振替で

口座振替は、一度手続きをすれば、金融機関で自動的に振替納付ができますので便利です。ぜひ口座振替制度を利用ください。  
 申込先は、市内の収納取扱金融機関であれば、どの店舗でも取扱いただけます。  
 ▶詳細…水道部常盤平営業所番87-3596番、小金営業所番41-0430番

## — 事業所税 — 申告納付お忘れなく

10月決算の法人は、12月が納付月です。  
 ▶納税義務者…事業を行う法人または個人  
 ▶課税対象…①事業所面積が1000㎡を超えるもの ②従業員数が100人を超えるもの  
 ▶詳細…資産税課管理係内線272番

## 水質検査

申込先 松戸市衛生委員会番68-3765(衛生会館内)

## スポーツ

硬式卓球初心者教室  
 ▶期日…1月13日(日)から毎日曜日、祭日(10回)午前8時30分～10時30分  
 ▶会場…栗ヶ沢公園運動場  
 ▶受講料…1人4000円  
 ▶対象…前回(54年1月)受付けて抽選にもれた人(受付票保持者100人)  
 ▶申込先…1月6日(日)午前10時に栗ヶ沢運動場で。印かん、受講料、受付票も持参。(定員を超えた場合は抽選します)  
 ▶詳細…松戸卓球協会、天野聡番86-8156番

## 市民納射弓道大会

▶日時…12月23日(日)午前9時  
 ▶会場…運動公園弓道場  
 ▶資格…市内在住者  
 ▶申込先…当日競技開始15分前まで直接受付へ(参加料500円)  
 ▶詳細…弓道連盟・酒井番41-0100番

## 剣道 稽古納め。稽古始め

▶日時…①稽古納め=12月23日(日)午前11時～稽古始め=1月6日(日)午前11時  
 ▶会場…運動公園武道館剣道場  
 ▶参加資格…剣道連盟会員、中学高校生、一般愛好者は自由参加  
 ▶詳細…石崎京二・常盤平2丁目20番地6号長谷川荘番85-8281番

## 〈高校入学資金の貸付け〉

来春高校へ入学する生徒が、経済的理由で入学させることが困難な保護者に貸付けます。  
 ▶貸付限度額…10万円  
 ▶資格…①保護者が市内に1年以上居住していること ②生徒が成績良好、品行方正で、出身中学校長が推薦した身体健全な者 ③市内に1年以上居住する確実な連帯保証人が得られること  
 ▶受付期間…1月7日～1月25日  
 ▶詳細…授産課内線422番

## 〈国の進学ローン〉

高校、大学に進学する人の父兄または進学する人(勤労学生などに限る)に進学資金を貸付けます  
 ▶貸付限度額…50万円  
 ▶資格…①年間収入金額が50万円(自営業者の場合の所得金額が35.5万円)以内の人の連帯保証人1人以上  
 ▶受付期間…1月～4月末日  
 ▶詳細…国民金融公庫松戸支店番67-1191番

## ソ連抑留者は申し出を

全国抑留者補償協議会松戸支部では、戦後ソ連に強制抑留され、引き揚げた軍人、軍属(一般邦人含む)、その遺族の名簿を作成しています。該当者は連絡ください  
 ▶連絡先…平川光夫・松戸1666番62-2219番(昼から午後6時まで) 石井未吉・秋山21番91-8384番(午後6時以降のみ)  
 市民センター利用者へ  
 市民センター使用申請受け付けが1月4日から1部変更になります  
 ▶現行…1月4日申請の場合4月3日使用分まで受け付けます。  
 ▶変更後…1月4日申請の場合4月4日使用分まで受け付けます。  
 青少年会館、矢切公民館(総合福祉会館内)も同じです。

＜市立病院職員(看護婦等)＞  
 ◆職種…看護婦、准看護婦、看護助手◆勤務…3交代制(パートも可)◆年齢…35歳まで◆連絡先…市立病院庶務課番63-2171番  
 ＜看護婦＞  
 ◆募集人員…8人◆受験資格…年齢35歳までの有資格者および55年3月資格取得見込みの人◆応募方法…12月27日まで人事課で受け付け◆勤務場所…市立の各保育所◆詳細…人事課内線375番  
 ＜看護学生(進学コース)＞  
 ◆受験資格…①高校衛生看護科を卒業した准看護婦 ②高校を卒業している准看護婦 ③准看護婦免許を得た後、3年以上准看護婦として業務に従事した人◆募集人員…20人◆願書受け付け…1月16日～2月8日◆試験日…2月21日～22日◆詳細…人事課内線375番

## ＜パート給食調理員＞

◆募集人員…若干名◆応募資格…心身とも健康で仕事に理解と情熱のある年齢満35歳までの女性◆受付期間…12月25日まで◆勤務場所…小学校、市立保育所◆詳細…人事課内線375番  
 ＜書道展出品の準備を＞  
 ◆部門…①漢字 ②かな ③近代詩文 ④てん刻刺字 ⑤墨象その他◆規格…各部門とも小画仙紙半折以内で表装(仮装は不可)をし、額装のものにはひもを付ける。てん刻刺字は額装とする。作品は未発表のもの各自1点◆資格…市内在住・在勤・在学者、市出身者で16歳以上の人◆納入日時および場所…2月(2日)午後1時～6時に文化ホールで◆出品手数料…1000円◆詳細…社会教育課内線464番

## ＜つつまみ画手芸研究会＞

▶練習日時と会場…毎週水曜日午前10時～午後3時=常盤平市民センター。第4水曜日午後6時～8時30分=市民会館◆内容…つつまみ画、文化刺繍、組ひも、押絵、はり絵、木目込、クリスタルビーズキラライト◆連絡先…あかしやつつまみ画研会・蛸川エ子番88-7365番

## ＜松戸市民合唱団員＞

▶練習日…毎週水曜日午後6時30分～9時◆会場…市民会館音楽室◆会費…月額1500円、入会金500円◆申込先…朝倉浩之・平賀130-2番43-0573番

## 募 集

### ＜明るい選挙習字作品＞

▷資格…市内在住の小中学生(各学校を通じて応募のこと)▷規格…半切画仙紙(135cm×35cm以内)▷規定…作品には学校名・学年・氏名を記入し自作のもの1人1点応募作品はお返ししません▷賞…入選者には、賞状と賞品。出品者全員に参加賞▷詳細…選挙管理委員会事務局内線309番

### ＜編物講習会＞

▷日程…①手編=1月10日～31日まで ②機編=2月1日～29日まで。ともに毎週月・火・水・金曜日▷時間…午前9時45分～午後3時30分▷資格…主婦・寡婦(30人)▷受講料…無料(教材費自己負担)▷会場と申込み…千葉県婦人就業援助センター(千葉市千葉港4-3県経営者会館内番0472-47-8541～2番) 送り連携の受講はご遠慮ください。

### ＜つつまみ画手芸研究会＞

▶練習日時と会場…毎週水曜日午前10時～午後3時=常盤平市民センター。第4水曜日午後6時～8時30分=市民会館◆内容…つつまみ画、文化刺繍、組ひも、押絵、はり絵、木目込、クリスタルビーズキラライト◆連絡先…あかしやつつまみ画研会・蛸川エ子番88-7365番

### ＜松戸市民合唱団員＞

▶練習日…毎週水曜日午後6時30分～9時◆会場…市民会館音楽室◆会費…月額1500円、入会金500円◆申込先…朝倉浩之・平賀130-2番43-0573番

☆カシラダカ



住長約50センチメートルのスズメ  
 メの鳥で、十月中旬から産  
 卵、五月下旬には止まり  
 舞、五羽を好んで飼育す  
 る。エサを好みます。メは  
 声が高く、メは、メ、メ、  
 びびり、と、と、と、と、と、  
 ヒバリのようなき声でメを  
 リます。

## 保健衛生

ツベルクリン B C G 予防接種  
 ツベルクリン、BCG予防接種を実施します。接種日現在で4歳未満の対象者は、ハガキで申し込みにください。

会場名	ツベルクリン 反応検査日	B C G 予防接種日	時間
衛生会館	2月4日(月)	2月5日(火)	午後1時15分
五番市民センター	2月5日(火)	2月7日(木)	午後1時15分
松戸市民センター	1月30日(土)	2月1日(日)	午後1時15分
松戸南公民館	2月5日(火)	2月7日(木)	午後1時15分
栗ヶ沢市民センター	2月12日(月)	2月14日(水)	午後1時15分
東部小学校	2月26日(日)	2月28日(火)	午後1時15分
健康増進センター	2月18日(日)	2月20日(火)	午後1時15分
常盤平市民センター	2月12日(月)	2月14日(水)	午後1時15分
衛生会館	2月18日(日)	2月20日(火)	午後1時15分
朝市市民センター	2月6日(日)	2月8日(火)	午後2時30分
古・崎市民センター	2月13日(日)	2月15日(火)	午後2時30分
松戸市民センター	2月19日(日)	2月21日(火)	午後2時30分
小金原市民センター	2月13日(日)	2月15日(火)	午後2時30分
馬橋市民センター	2月20日(日)	2月22日(火)	午後2時30分
小金市民センター	2月27日(日)	2月29日(火)	午後2時30分
常盤平市民センター	2月19日(日)	2月21日(火)	午後2時30分
衛生会館	2月25日(日)	2月27日(火)	午後2時30分

▶申込対象者…昭和54年3月31日以前の生まれでツベルクリン反応が4mm以下(陰性)でまだBCG予防接種を1度も受けていない人(ツベルクリン問診票、BCG問診票をお持ちの人はそれを利用して受けてください)  
 ▶申込締切日…1月15日まで  
 ▶個人通知対象者…54年4月1日～同年9月30日までに生まれた人(申し込みはしなくても通知します)

ハガキ(表) ハガキ(裏)

ツベルクリン B C G 予防接種  
 松戸市保健衛生課  
 ツベルクリン反応検査  
 受付係

ツベルクリン B C G 予防接種  
 松戸市保健衛生課  
 ツベルクリン反応検査  
 受付係

## 愛の献血

▷日時と会場…①12月22日 ②1月12日、いずれも午前10時～午後3時、松戸駅西口 ③1月13日(日)午前10時～午後4時。伊勢丹前広場  
 ▷主催…①・②松戸市献血推進協議会 ③松戸ライオンズクラブ