



市役所は3日まで休みます。

〈緊急のご用は ☎66-1111番へ〉



おめでとう わが街わがふるさと

市議会議員 瀨谷正水



あけましておめでとうでございます。

昭和五十年の新春を迎え市民のみなさまのご清福とご繁栄を心からお祈り申し上げます。

私は昨年十二月議長の要職に就任いたし誠に身に余る光栄といたすところであります。

もとより浅学非才ではございますが円滑なる議会運営と市政発展のため、一層努力をいたしご期待に副うべく決意を覚悟を新たにいたしますのでございます。

昨年、内政外交面にわたり数多くの出来事があり、多難の一年でありました。本市においても、市民福祉の充実と生活環境の整備拡充を基盤として明るく住みよい街造りと市民生活の向上に努力してまいりましたが、これも市民のみなさまの深い理解とあたたかいご協力のおかげと深く感謝申し上げます。

また、今回市議会議員の任期満了に伴い去る十一月、市民のみなさまから直接選挙により選ばれました四十人の議員によって新たに議会が構成され、今後四年間市民の代表として市政にたずさわることになりました。心機一新、市政を企画する私議員一同、種々社会情勢をふまえた中で、明るく住みよい生活環境の整備および市民生活の安定等山積する幾多の重要問題にとりくみ、これらの対策に万全を期し、市政の発展のため積極的な努力を傾注してまいる所存でございます。なにぞ市民のみなさまにおかれましては、市議会に対し旧年に倍するご鞭撻とご協力を賜りますようお願い申し上げます。

新年のごあいさつ



市長 宮間満寿雄

あけましておめでとうでございます。

輝ける昭和五十年の初春にあたり市民の皆さんのご清福と松戸市の発展をお祈り申し上げます。

本市はご案内のように福祉の向上、教育施設の充実、下水・排水路の整備等なすべき施策が山積しております。

私は四十八年七月に市長就任以来、超重点施策としてそれらの実現に全力を傾注して参りました。しかしながら一昨年の石油危機を契機として、世界的に広まった不況とインフレの渦巻の中で経済界はもとより地方自治体にとっても多大な影響を受けています。

この傾向は今年も続くものと思われませんが、都市としての行政需要は年々増加する一方であります。

この抑制経済のもとで、市民の皆さんの要望を可能な限り満たし住みよい松戸を作ることは私の使命であると確信し、松戸市をこよなく愛する市民の皆さんのご協力のもとこの難局を乗り切る覚悟であります。

そしてそのためには、「なすべきことは何か」「何をなすべきか」を的確に把握し、正しくそして勇気をもって決断、実行することを私の姿勢とし、市議会とも充分連携を図りつつ、積極的に取り組んでまいります。

市民の声を私の心とし、一人でも多くの市民の皆さんとの対話を持ち、皆さんと共に手を携えて新しい年に向かって邁進する覚悟であります。

市民の皆さんの一層のご支援をお願い申し上げます。

あけ新年のごあいさついたします。



馬橋 = 国道 6 号線から馬橋駅周辺 (5)



北松戸 = 北松戸駅周辺から江戸川方面 (6)



矢切 = 栗山から松戸駅方面 (7)



高塚 = 有料道路を
はさんで梨香台団地
(左) と高塚団地 (右)



'75

空の散歩



小金 = 小金支所から北小金駅方面 (1)



千駄堀 = 千駄堀から馬橋方面 (2)



常盤平 = 常盤平中から常盤平、小金原方面 (3)



六実 = 六実駅から五香方面 (4)

わがまち松戸



編集・発行＝松戸市役所市長公室広報課 ☎(66) 1111 No. 357 毎月5・20日発行 市内全世帯に配布 1月1日現在の市の人口と世帯 (常住人口) 人口 330,554人 (+957) 男169,147人 (+479) 女161,407人 (+478) 世帯数 97,970世帯(+241) () は前月との比です。

市立高校が4月開校

生徒は全員松戸市民

待ちに待った市立松戸高等学校(全日制・普通科)が、四月に開校ときました。市立高校としては県内五番目です。市立高等学校設置条例ならびに授業料徴収条例が、十四日の臨時市議会で決まりましたので、あたりに県の教育委員会あてて設立認可の申請をしたところ、認可されました。

市内には現在、公私立合五十四人(四十九年春満員)をわけて四つの高校があり、市立高校は市内からの進学生が、さて、この四校に松戸者は三分の一以下にすぎない状況です。そこで、松戸市内一円を四十九年春の市内中学校卒業生二千八百八十人のうち、進学生二千六百三十八人(九四割)とした。つまり新たに二百七十八人の進学の門が開かれるので、市立高校の誕生は、(県立三百七十八人、私立二百七十八人)の定数に對し、たつた二八をもつものといえるわけで、九割にすぎません。

結局定数の七一割は他市町村の卒業生で占められ、市町村の卒業生で占められるに、その他いろいろな面でも、一方、この四校一年一三、年までの全生徒四千六百七十八人(九四割)でした。

市立松戸高等学校の、現校舎は三年計画で建設

仮校舎は牧野原小に

校舎は三年計画で建設

市立松戸高等学校の、現校舎は三年計画で建設。仮校舎は牧野原小に。校舎は三年計画で建設。仮校舎は牧野原小に。校舎は三年計画で建設。仮校舎は牧野原小に。

市長の憲

市内の高校進学率は九四割に達し、父兄の県立高校新設の要望は極めて大きい。

県立高校の新設は、全額県費で賄うべきであり、私はかねがね強くこのことを主張してきたが、未だ改善されない。

市立高校の設置

市長官閑満寿雄



市立高校は十校も必要となるが、一校一万五千坪も必要用地を十校分も市内で確保することは不可能に近い。

新設校の学区きままる

牧野原・和名ヶ谷・旭町の三小学校

四月に開校する新設三小学校の学区が、きままりました。(図参照)



市立高校の建設にあたっては、国の許可で用地買収資金が借りられる。買収の結果、その理解を得て校舎建設費、用地買収費につき、それぞれ三分の一の県費補助が交付されるようになった。財政的には、県立よりも市立の方が取り組みやすいのである。

今月中には、市議会の議決を得て、四月開校となるよう、目下、用地買収に全力を投入している。

仮校舎、和名ヶ谷小学校

仮校舎、和名ヶ谷小学校

一部は申立を認め

一部は申立を認め

一部は申立を認め

＝スポーツで体力づくりを＝

冬季スポーツ教室

★申込方法：市民スポーツセンター事務所で所定の申込用紙に記入しセンター窓口へ提出してください。
★申込期日：一月二十一日～二十四日
★参加費用：各教室の受講は無料です。受付で会場使用料(二時間百円)を支払ってください。
★参加者は、会場使用料も無料です。参加者はスポーツ傷害保険費一人百円を添えて申し込んで下さい。
★用意するもの：上履き用運動靴
★問い合わせ：市民スポーツセンター 松戸運動公園武道館内六三一九二四番

施設名	教室名	コース名	対象者	人数	時	日	開	閉	時間
体育館	体育教室	健康体操	社会男子(男子)	50人	午前10時～12時	日	2月9日	～	23日
		家庭婦人	30人	午前10時～12時	水・金	1月29日	～	2月28日	
		幼児児童と母親	30人	午後1時～3時	日	2月9日	～	3月5日	
市民センター	ダンス	チームプレー	家庭婦人	100人	午前10時～12時	日	2月16日	～	3月9日
		チームプレー	家庭婦人	100人	午後1時～3時	日	2月16日	～	3月9日
		ジュニア	13歳～17歳男女	60人	午後2時～4時30分	日	2月15日	～	3月11日
市民センター	ダンス	ジュニア男子	13歳～17歳 男	60人	午前10時～12時	土・日	1月25日	～	2月11日
		ジュニア女子	13歳～17歳 女	60人	午前10時～12時	土・日	2月11日	～	2月11日
		パティシエ	家庭婦人	50人	午前10時～12時	水・金	1月29日	～	2月22日
市民センター	ダンス	初心者	家庭婦人	50人	午後1時～3時	土・日	2月4日	～	2月27日
		一般	一般男女	40人	午前10時～12時	水	2月5日	～	3月5日
		ジュニアA	13歳～17歳男女	60人	午後2時～4時	日	2月8日	～	3月8日
市民センター	ダンス	ジュニアB	13歳～17歳男女	60人	午前10時～12時	日	2月9日	～	3月9日
		一般	一般男女	40人	午後1時～3時	日	2月9日	～	2月21日
		ジュニア	13歳～17歳男女	60人	午後2時～4時	土	2月8日	～	3月8日

お知らせ

市役所(66) 1111 ●常盤平支所(87) 2131-4 ●小金支所(41) 5101-3

文化ホールを会場に 教育講座で学ぼう

＜やさしい郷土の歴史＞
▷期日…2月1日～3月1日までの毎土曜日
▷講師…青木邦彦、小松誠一、中台隆治、松下邦夫の各氏
▷定員…50人
＜中国語初級＞
▷期日…2月4日～3月25日までの毎火曜日(ただし、2月11日は休み)
▷講師…張麗海氏
▷テキスト代…800円(希望者は1月26日までにお申込みを)
▷定員…30人
＜考古学のなほし＞
▷期日…2月7日、16日、3月2日、9日、14日、23日
▷講師…前田淵、根取孝夫両氏
▷定員…50人
なお次の事項は上記の全科目について共通です。
▷対象…市民ならなでも
▷時間…午後1時30分～3時30分
▷受講料…無料(テキスト代除く)
▷申込期日…1月23日から電話受付
▷申込先…松戸市文化ホール・松戸ビルディング4階番67-7810番
第4回チャリティー音楽会
(こどもの日懐想考会)
▷参加資格…市内在住の小学校6年までの子(グループも可)
▷選考日時と会場…2月1日午後1時から市民会館で
▷申込方法…1月27日までに住所氏名、学年、曲名を記入し往復ハガキで
▷申込先…市内岩瀬1・松戸市民交響楽団番62-3377(夜間のみ)

アンデルセン物語など上映 親子映画会

▷日時…2月9日午後2時～4時
▷会場…松戸市文化ホール
▷内容…アンデルセン物語、みんなほんとは友達だ、日本の古墳
▷定員…55人(先着順)
▷申込方法…親子1組として往復ハガキで申込みください。
▷申込先…社会教育課(市内根本337-5)

三鬼陽之助氏を講師に 経済講演会

▷日時…2月7日午後1時～3時
▷会場…松戸商工会館1階ホール
▷テーマ…激動期における経営者の姿勢
▷講師…経営評論家三鬼陽之助氏
▷入場料…どなたでも無料です。
▷詳細…商工会議所番64-3111番

2月の生活教室

▷日時…2月7日午前10時～12時
▷会場…松戸消費生活センター
▷テーマ…精着のしまいかたと子ども服の選びかた
▷参加者…どなたでも無料です。
▷申込み…住所、氏名を前日までにセンターへ。電話、ハガキ、来所のいずれでもけっこうです。
▷申込先…松戸消費生活センター(市内小根本7東葛飾会同庁舎内5階番61-2111内線267～269番)

催し物

みんなのうたの広場

▷日時…1月29日、昼の部=午後1時30分～3時30分、夜の部=午後6時30分～8時30分
▷会場…市民会館音楽室
▷対象…どなたでもどうぞ
▷今月の歌…スキースキーの歌など
▷申込先…社会教育課(内線465)

歴史を語る史談会

▷日時…2月2日午後1時から
▷会場…松戸市文化ホール
▷講演…所蔵周辺の史跡、その他
▷会費…100円
▷詳細…松戸史談会事務局(市役所内管内線302番)

道場落成弓道大会

▷日時…2月2日午前9時30分～午後1時
▷会場…松戸運動公園体育館内弓道場
▷申込先…当日会場で申込みを受け付けます。☎63-9241番

志賀・蔵王ですべろウ スキーバスの旅

＜志賀高原＞
▷期日…2月8日～12日(水)
▷場所…志賀サンパレースキー場
▷定員…40人
▷費用…2万1800円・3泊6食付
＜蔵王温泉＞
▷期日…3月14日～17日(月)
▷場所…蔵王スキー場
▷定員…40人
▷費用…1万5500円・2泊4食付
▷沖繩海岸博の申込みも受け付中です。
▷申込先…松戸市都市整備公社(内線300番)

商工会議所内に開設 不況対策相談室

市と商工会議所では、不況下で苦しんでいる中小企業者のご相談に応じるため、このたび商工会議所内に臨時不況相談室を設置しました。ぜひご利用ください。
▷主な業務…①金融のあっせん＝国、県、市などの融資のあっせん②相談指導の強化＝商工会議所が従来から行っている小規模事業者に対する相談指導の強化③下請けあっせんなど＝県が行っている下請け登録制度などを活用してのあっせん
▷問い合わせ…市役所商工課(内線227番または商工会議所中小企業相談室番64-3111番まで)

国民年金保険料の 納め忘れはありませんか

保険料の納め忘れがありますとあなた自身にとって将来、大変不利になります。ぜひ納め忘れのないようにしてください。
＜便利な口座振替のおすすめ＞
ご前売やお勤めなどで忙しい方には口座振替のご利用をおすすめします。
手続きは国民年金保険料納入通知書、預金通帳、通帳ご使用印を持参のうえ、あなたの取引金融機関の窓口でお申込みください。
▷詳細…市役所国民年金課(内線235、236番)

償却資産の申告は1月20日までに

昭和50年1月1日現在、市内に事業所を持っている人は、償却資産の申告をしなければなりません。
▷償却資産とは…構築物、機械、器具、備品など、土地家屋以外の資産で、事業用として使用している資産
▷正当な理由がなく申告しない場合や、いつわりの申告をし

すと過料に処せられたり、不足税額、延滞金の徴収など、不利な取り扱いを受けますのでご注意ください。
▷詳細…資産税課償却資産係(内線272、273番)
事業開業者で申告用紙を受取っていない人や疑問のある人はお申し出ください。(郵便局)

市営住宅入居者募集

小金原にペア住宅3戸
第一市営住宅70戸(小金原はペア住宅を含め13戸、幸田57戸)の入居希望者を募集します。
▷間取り…6畳2間、台所、バストイレ
▷収入基準…家族全体の総収入から、所定の控除をした残額が36000円以上65000円以下(改正)
▷申込用紙の配付…1月21日～2月1日まで、住宅課と各支所・出張所で。
▷申込受付…2月1日～2月10日
▷受付場所…住宅課内線335番

募集

＜市立病院看護婦＞

▷勤務…3交代制
▷年齢…35歳まで
▷詳細…松戸市立病院庶務課番63-2171内線205番

＜学校職員＞

▷職種と資格…①給食調理員＝年齢40歳までの女性 ②事務補助員＝年齢20歳までの女性(夜間通学者でも可) ③用務員＝年齢45歳までの男女
▷提出書類…戸籍簿と履歴書(写真添付)
▷試験日…2月上旬の予定
▷受付…1月25日まで、教育委員会庶務課窓口(市役所8階)
▷詳細…教育委員会庶務課内線435、436番

＜市政見学会＞

▷実施日…1月29日、2月26日
▷時間…午前9時～午後12時30分
▷人数…20人まで(個人参加)
▷申込先…広瀬課(内線561番)
＜ボーイスカウト＞
▷対象…カブ隊員＝小学校3年生～5年生、ボーイ隊員＝小学校6年生～中学生
▷募集人員…若干名(先着順)
▷期限…1月末日
▷申込先…ボーイスカウト松戸第三団田中貞徳総団番99番62-4857

走れ走れ七草マラソン



恒例の七草マラソンが一月七日、常盤平団地内で行われ、五百七人が参加しました。各部門の優勝者は次のとおり。★小学男子：鈴木克人(小金原) ★小学女子：渋谷光子(小金原) ★一般男子：宇賀神孝雄(工藤) ★社一般：太田光国(第二種工業) ★社二部：比田井厚志(流山・常盤台)

検診を受けましょう

＜婦人科(子宮)がん＞
▷日時…1月=23、23、29、30日 2月=4日
午前9時～10時30分
▷場所…市役所予防接種センター
＜胃がん＞
▷日時…2月=3、4、5、6、7日
▷場所…申込者数に応じて地区に会場を設定
＜申込方法＞
婦人がん検診は電話で。胃がん検診はハガキに「胃がん検診申込希望、住所、氏名、年齢、電話番号」を記入して健康管理課へ。申込者にはおって日章など個人通知します。
▷問い合わせ…健康管理課(内線415)
愛の献血に協力を
▷日時…2月3日午前9時30分～午後3時30分
▷場所…市役所予防接種センター
▷担当…健康管理課(内線415番)

保健衛生

小児マヒ生ワクチン申込み
▷対象児…昭和49年6月30日以前に生まれてまだ小児マヒ生ワクチンを2回飲んでいない人
▷実施期間…3月～5月
▷申込方法…ハガキに下記の要領でお申し込みください。
▷詳細…衛生課(内線405・525番)

小児マヒ生ワクチン 申込み用紙	松戸市立病院 庶務課 〒270 松戸市立病院 庶務課 〒270
--------------------	--

市立病院で種痘接種

市立病院小児科で種痘の予防接種(有料)を行っています。
▷対象児…2歳未満児
▷受付日時…1月～5月の毎月第2水曜日午後1時30分～2時30分

2月11日から電話案内で

ません。
なお、この電話案内は午前8時30分から午後5時まで受け付けます。

緊急休日当直医

2月11日から緊急休日当直医の割当てと道案内を電話66-0010番でお知らせすることになりました。このため、医院名等は掲載いたし

日付	最終受入病院	救急病院	内科・小児科	外科	科 眼科・皮膚科
2月2日	松戸市立病院 ① 63-2171	馬橋 恩田病院 41-3265-6	麻生 杏林病院 41-0204	小金原 北原整形外科 43-1016	松戸 倉本眼科クリニック 65-5161
2月9日	松戸市立病院 ① 63-2171	小金原 小金原病院 42-1201-2	八千代 友木医院 41-3401	松戸 田代外科医院 62-8370	

※診療時間：午前9時～午後5時

1月1日現在の市の人口と世帯(常住人口)

人口 330,554人 (+957) 男169,147人 (+479人) 女161,407人 (+478人) 世帯数 97,970世帯(+241) ()は前月との比です。

ふえ続けるゴミに対処 清掃工場七右衛門 増設工事始まる

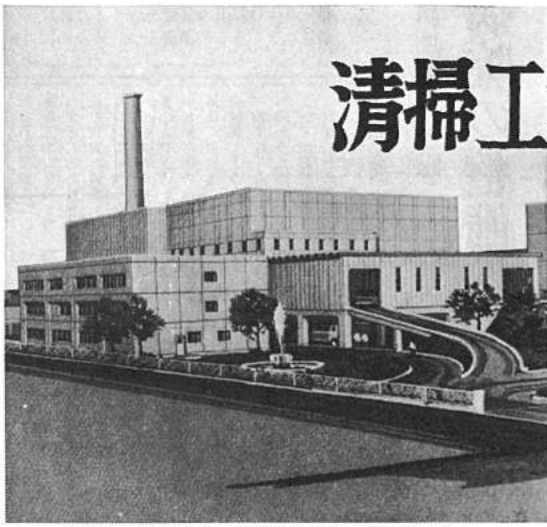

清掃工場完成予定図 煙突については一部変更を予定

本市のゴミ排出量は、一年数的にも限界が近づき、日平均二百五十トン。さらに自己処理を願っている一般大ゴミ等を含めると日産三百トン以上にもなります。

本市のゴミの量

一日二百五十トン

昨年十月の臨時市議会で、現在の清掃工場(七右衛門新田)内に、新たに焼却炉を増設することが決まりました。

最新鋭の装置を導入

高性能の新焼却炉

しかし、若い人口増加とともに排出されるゴミの量は年々増えるばかりです。しかし、焼却施設は昭和四十一年に築造された七右衛門新田の清掃工場だけ。公称能力は二百二十五トンのこの焼却施設も耐用

くさい、うるさい、煙がひどい。これは、現在のゴミ焼却場が受けている苦痛です。しかし、新しい焼却場はこれらの苦痛が出ないように、ち密な研究と計算のうえから設計されました。

公害対策に 万全を期します

○におい、臭気は外にもれません。○におい、臭気は外にもれません。○におい、臭気は外にもれません。

ゴミの減量と資源活用に ご協力をお願いします

今後の本市のゴミ排出量増設しても将来にわたる本市のゴミ処理がすべて解決できないのが実情です。昭和五十二年(人口四十一万人)が一日約四百トン、五十六年(同四十九万人)が約五百三十三トンと推定されます。

ゴミの出し方

可燃物・不燃物は 分けて集積所へ

可燃物とは、残飯、野菜くず、紙くず類(ダンボールは小さくたたみ)、家具や自転車も含まれます。不燃物とは、空き缶、ビン、ガラス、セトモノ、鍋、プラスチックなど。

市民税 申告受付が始まります

市・県民税、所得税、事業税の申告期限は、三月十五日までです。申告書は、必要に応じて提出してください。

所得税の申告

所得税の申告は、必要に応じて提出してください。申告書は、必要に応じて提出してください。

所得税の納付

所得税の納付は、必要に応じて提出してください。申告書は、必要に応じて提出してください。

所得税の申告

所得税の申告は、必要に応じて提出してください。申告書は、必要に応じて提出してください。



計画の5本柱

- 市民のやすらぎとしあわせをめざして
- 快適で住みよいくらしのために
- 明日にはばたく世代のために
- 住みよいくらしの基礎をつくるために
- 豊かなくらしの基礎をつくるために

健康 予防と健康増進が主眼 市立病院の整備も

市民の健康管理

市民の健康は、市民福祉の基礎です。母性の健康増進に始まる乳幼児期の健康づくりから中高年齢層への各種成人病対策等までの幅広い保健衛生行政を推進します。

母子保健と成人病予防対策

母子保健対策としては、他市に例をみない大量の保健婦の採用により、妊婦から乳幼児まで一連した施策を行っております。また、育児相談や家庭訪問、健康診査をもつて育児できるお手伝いします。

市民自身の保健活動推進

市民の手による自己健康管理の啓蒙をはかるため保健モデル地区を設定し、保健活動の育成をはかり地域ぐるみのボランティア活動の展開をめざします。

市民自身の保健活動推進

市民自身の保健活動推進は、市民の手による自己健康管理の啓蒙をはかるため保健モデル地区を設定し、保健活動の育成をはかり地域ぐるみのボランティア活動の展開をめざします。

前号から連載の「松戸市第一次総合五年計画」について今回は、健康五本の柱のうち「市民のやすらぎとしあわせをめざし」市民福祉の充実と健康、安全の確保についてお知らせします。

だれもが健康でしあわせな、災害のない生活を望んでいます。しかし都市化の進行と社会構造の変革は、やまやま私たちの願いを破壊しようとしています。

市では、この問題に積極的に対応しようとしています。成り立ちの異なる、この計画に立脚した、この計画と並行して積極的に行っていく方針です。

市民の健康増進の充実

市民の健康増進の充実には、健康をそとない介護人を必要とする市民に派遣しているホームヘルパー、介護人の介護内容をもっと充実させます。また、返戻りマート、特別貸台の貸付等の増設もきめこまかく行います。

保健衛生施設の整備

保健衛生施設の整備は、地取得難を解消するため、緑の憩いの場を充分につくり市民に提供します。

市民自身の保健活動推進

市民の手による自己健康管理の啓蒙をはかるため保健モデル地区を設定し、保健活動の育成をはかり地域ぐるみのボランティア活動の展開をめざします。

市民自身の保健活動推進

市民の手による自己健康管理の啓蒙をはかるため保健モデル地区を設定し、保健活動の育成をはかり地域ぐるみのボランティア活動の展開をめざします。



乳児の健康管理をお手伝い

市立病院の拡充

市立病院は、現在ベッド数三百八十二床で近代医療設備をもつ総合病院としての機能を果たしています。市民意識調査でも、要望

施設としての希望が強く、市立病院の拡充整備は急務です。そこで、最終年度に増床し、研究室の整備、医療機器の充実をはかり、市民の健康増進に貢献します。

松戸市第1次総合5か年計画

② 市民のやすらぎとしあわせをめざし

福祉 生活に密着した福祉を 保育所建設 毎年二一か所

児童の福祉

次代を担う子どもたちの健康増進をはかるためには、家庭の健全化はもちろんだが、地域社会での各種の育成環境整備が欠かせません。

●保育所の整備 市立保育所を毎年二か所建設します。また、既設の保育所の増設も十三年度までに百か所とし、民間保育所への助成も強化し、五十三年度までに現在の保育所定員を千八百三十人から三千九百四十人と二倍強にふやします。

●学童保育の充実 共働きなどにより年々増加する留守児童の増加のため、当面は学校敷地を利用して学童保育所を整備します。

●子ども遊び場の建設 家庭や地域での健全育成を促すため、子ども遊び場の建設を、五十三年度までに百か所とし、指定の両面の充実をはかり、子ども遊び場の整備を進めます。

●子ども遊び場の建設 家庭や地域での健全育成を促すため、子ども遊び場の建設を、五十三年度までに百か所とし、指定の両面の充実をはかり、子ども遊び場の整備を進めます。

心身障害者の福祉

心身障害者(児)には、積極的な福祉を推進して、生活の質を向上させたいと考えています。

●心身障害者の福祉 心身障害者(児)には、積極的な福祉を推進して、生活の質を向上させたいと考えています。

総合福祉施設の建設

健康でしあわせな老後を送るためには、行政も積極的に取り組む必要があります。

●総合福祉施設の建設 健康でしあわせな老後を送るためには、行政も積極的に取り組む必要があります。

お年寄りの福祉

お年寄りの福祉は、社会全体の発展に不可欠な要素です。

●お年寄りの福祉 健康でしあわせな老後を送るためには、行政も積極的に取り組む必要があります。

市民安全対策の充実

市民安全対策の充実には、交通安全対策の強化が重要です。

●市民安全対策の充実 交通安全対策の強化が重要です。

防災と安全

防災と安全は、市民生活の基盤です。

●防災と安全 市民生活の基盤を確保するために、防災と安全対策を推進します。

馬橋に消防署新設

馬橋地区に消防署を新設し、消防体制の強化を図ります。

●馬橋に消防署新設 馬橋地区に消防署を新設し、消防体制の強化を図ります。

消防体制の充実

消防体制の充実は、市民の安全を守るために不可欠です。

●消防体制の充実 市民の安全を守るために不可欠です。

市民安全対策の充実

市民安全対策の充実は、市民生活の安定を確保するために不可欠です。

●市民安全対策の充実 市民生活の安定を確保するために不可欠です。

防災への備えを強化

防災への備えを強化し、災害時の被害を最小限に抑えたいと考えています。

●防災への備えを強化 災害時の被害を最小限に抑えたいと考えています。

母子家庭の福祉

母子家庭の福祉は、社会全体の発展に不可欠な要素です。

●母子家庭の福祉 社会全体の発展に不可欠な要素です。

低所得者の福祉

低所得者の福祉は、社会全体の発展に不可欠な要素です。

●低所得者の福祉 社会全体の発展に不可欠な要素です。

年度	建設予定	建設完了	計画
49	1	1	1.6
50	2	2	1.1
51	3	3	1.0
52	4	4	1.5
53	5	5	1.6

施設名	所在地	建設予定
老人福祉センター	馬橋	50年度
心身障害者福祉センター	馬橋	50年度
総合福祉センター	馬橋	50年度
児童福祉センター	馬橋	50年度
市民安全センター	馬橋	50年度

施設名	所在地	建設完了
老人福祉センター	馬橋	50年度
心身障害者福祉センター	馬橋	50年度
総合福祉センター	馬橋	50年度
児童福祉センター	馬橋	50年度
市民安全センター	馬橋	50年度

お知らせ

市役所(66)1111 ●常盤平支所(87)2131-4 ●小金支所(41)5101-3

ママが歌うヨ!! 松戸市PTA音楽祭

▷日時…2月15日午後1時～4時
▷会場…市民会館大ホール
▷出演…市内17校のPTA
▷入場…どなたでもどうぞ
▷詳細…社会教育課内線465番

消費者リーダー講座

▷期日とテーマと講師…①2月12日=業と休、東大医学部講師・高橋純正氏
②2月19日=これからの消費生活、国民生活センター相談部調査役・青山三千子氏
③2月26日=うまさと栄養のポイント、大妻女子大学家政学部長小橋弥太郎氏
▷時間…午後1時～3時
▷会場…東葛飾合同庁舎6階会議室
▷受講料…どなたでも無料です。
▷申込方法…住所、氏名、年齢、職業、所属団体を記入し、2月11日までにセンターへ。電話、ハガキ、来所のいずれでもけっこうです。申込みは全回または1回のみでも受け付けます。
▷申込先…松戸消費生活センター市内小根本7東葛飾合同庁舎内5階61-2111内線266～269番

中小企業経営者を対象に 経済講演会と講習会

▷期日とテーマと講師…①2月12日=講演会「昨今の経済情勢と景気動向について」・(株)トーマン調査部長・石丸義富氏
②2月18日=節税講習会「中小企業の節税戦略」税務会計事務所長・地曳一夫氏
▷時間…午後2時から
▷会場…松戸商工会館1階大ホール
▷受講料…無料
▷申込先…市商工課 内線517番または松戸商工会議所64-3111番へ。

催し物

店舗システム写真パネル展
商店の店内装飾、レイアウト等の優秀作品を写真パネルで展示します。
▷日時…2月10日～15日午前8時30分～午後5時
▷場所…市役所1階新館連絡通路
▷主催…商工組合中央金庫松戸出張所
▷後援…松戸市
▷詳細…市商工課内線352番
たばこは市内で買います

まつど子ども音頭

夢のある歌詞を作って

子どもが歌って踊れる「まつど子ども音頭」をつくることになりました。子どもに夢と希望を与える歌詞を募集しますのでふるってご応募ください。
▷募集内容…音頭の歌詞1番から5番まで。様式は自由
▷資格…市内在住、在勤者
▷入選…入選1、準入選1
▷締切…2月25日必着
▷入選発表…3月15日発行予定の子ども新聞紙上で発表するほか5月5日のこどもまつりで作曲振り付けて発表します。
▷応募方法…住所、氏名、年齢、職業(学校名)を明記して郵送または直接こども課へ
▷詳細…こども課内線553番

わが家の家計簿体験談

▷内容…家計簿記入で見つけたムダヤムリ、物価高の乗り切り法・舌心談など
▷原稿…①400字詰原稿用紙5枚以内。本文のほかに別別、項別支出一覧表(記帳歴1年以上の人は最近1年分)や記帳の参考資料などを添付してください。
②原稿に応募者の住所、氏名、職業、年齢、同一家計でくらす家族名(続柄、年齢、職業、就学状況)、記帳年数、電話。封筒表面に家計簿体験談と明記
▷締切…2月28日
▷送り先…千葉県貯蓄推進委員会(千葉市市場町、千葉県企画部流通対策課内干280)

自然の姿をパチリ

野鳥の写真作品応募を

野鳥のかわいい、そしてユーモラスな姿をカメラでとらえて、応募してください。
▷題材…市内に生息している野鳥
▷締切…2月20日(消印有効)
▷サイズ…カラー、白黒とも四切
▷送り先…根本387の5・公園緑地課小鳥を呼ぶ係 内線291番

募集

<保育所臨時職員>
▷職種…時間外保育パート
▷資格…保育有資格者または保育に熱意のある人
▷勤務時間…朝7時30分～8時30分、午後4時30分～6時30分、土曜正午～午後5時
▷勤務場所…市立コアラ保育所、梨香台保育所ほか
▷詳細…保育所課内線427番
<保健師>
▷勤務場所…健康管理課
▷年齢…40歳まで
▷詳細…人事課内線375番
<千葉県警察官採用試験>
▷受験資格…①大卒コース…昭和22年4月2日～同28年4月1日までに生まれた人で大学卒業、または見込の人。
②普通コース…昭和22年4月2日～同32年4月1日までに生まれ、上記以外の学歴の人。
▷申込期限…2月22日まで
▷申込先…松戸警察署63-7281番または最寄りの駐・派出所

＝NHK教育テレビ公開録画＝ おかあさんの勉強室

▷日時…3月10日午後1時30分～4時
▷場所…常盤平団地・金ヶ作公園内広場(雨天の場合は常盤平市民センター)
▷対象…本年4月に就園、就学する児童をもつ常盤平地区並びに周辺の母親、先着200人まで
▷内容…就園、就学児童の家庭教育のあり方について講義、質疑
▷申込み…往復ハガキに住所、氏名記入の上、市内根本387-5、教育委員会社会教育課まで
市民詩吟教室
▷日時…①2月8日午後6時～8時②3月6日午後6時～8時
▷会場…市民会館
▷資格…どなたでもどうぞ
▷申込先…市民詩吟同好会88-0693番
青年レクリエーションの集い
▷日時…2月15日午後6時30分～9時
▷会場…常盤平市民センター
▷会費…500円
▷内容…社交ダンス、その他レクリエーション
▷対象…どなたでもどうぞ
▷指導…青年サークルはらべこ会
▷詳細…社会教育課内線465番

＝国土利用計画法＝ 一定規模以上の土地 取引には必ず届出を

国土利用計画法が昨年12月24日から施行され、一定規模以上の土地取引については、届出が必要になりました。
市街化区域では2000平方メートル以上、市街化調整区域では5000平方メートル以上の土地売買などの契約をするときは、売る人も買う人も、予定価格や利用目的を、市役所を経て知事へ届出なくてはなりません。
届出を受けた知事は、取引価格や売買後の利用状況をチェックし届出後6週間以内に、催告その他の通知をすることになりました。もし、届出をしない売買契約をしたり、いつわりの届出をすれば、懲役や罰金に処せられるか、罰金を科せられます。
なお、この法律による届出を必要とする場合は、公有地払込法による届出の必要はありません。
▷詳細…都市計課 内線536番
**生産緑地に指定されると
農地並課税になります**
市街化区域内の農地や緑地を残し農業生産と緑地保全を図るため昨年8月31日、生産緑地法が施行されました。農政課が今まで受付けた申請は19人、6万9678平方メートル。これに対し市は法律に照らし、所定の手続きをへて生産緑地に指定します。
指定されると今後10年間の宅地並課税が減免されますので、指定希望者は農政課へ問い合わせください。
▷詳細…農政課 内線516番

〔バラのせん定〕中旬中に終えるようにします。1株当たりたい肥(バケツ1杯)油カス(100～150グラム)化成肥料(150～200グラム)を株から40～50センチ離れた所へ11～15センチの穴を2～3か所掘り土とよく混ぜて施すとよい花をつけやす。
〔害虫と病原菌〕卵や菌が地面や枝で年を越し、春を待っています。石灰硫黄剤(5～10倍液)を地面と枝へ1～2回まくとカイガラムシや病気の発生を防げます。(公園緑地課)

「防火モデル地区」決る みんなで火の用心!

消防本部と防火協会では、49年度の防火モデル地区として下記の5地区を指定しました。
防火(推進)モデル地区の制度は、市民総ぐるみの防火運動の一環として、昭和42年から実施されすでに11地区が指定されています。防火モデル地区は、市内5消防署の各管内から1か所ずつ指定し防火診断や消火実験など、施策を通じて地区の自主的な防火意識の醸成を期待しようとするものです。
▷防火モデル地区…松戸新田東町会、幸谷町会、馬橋中央町会、日暮第2町会、三矢小台3丁目町会

団地内運動広場 使用延期に

金ヶ作公園と小金原公園の運動広場は芝生養生のため、9月31日まで使用できなくなりました。野球場にお困りの人は運動公園野球場、江戸川河川敷野球場をご利用ください。使用申込みは市民スポーツセンター63-9241番へ
▷芝生養生についての詳細…公園緑地課内線292番

市施行八柱駅周辺土地区画 整理保留地(第2次)分譲

市施行による八柱駅周辺土地区画整理事業地の保留地分譲は、4月下旬ごろになる予定です。きまり次第お知らせします。
▷詳細…都市部管理課 内線469

成人式 似顔絵などコーナーに人気



一月十五日、恒例の成人式が市民会館で行われました。今年の該当者は約四百五十人。新成人を代表して、「青年の主眼」入選者の山中治代、小暮伸二、牧野恵子、吉田裕三郎、岡真志志さんが青年の若々しい抱負を読み上げました。今年は会場に似顔絵やダンスなどのコーナーがもうけられ人気を集めました。

寄付募集許可

次の寄付募集行為を許可しました
<本土寺本堂弘法大改修募金>
▷募金の総額…1億2000万円
▷期間…昭和50年2月1日～同53年2月1日
▷区域…本土寺だん信徒
▷方法…戸別訪問
▷募金責任者…平賀63・山田一光
<社会福祉法人平和保育園建設募金>
▷募金の総額…1000万円
▷期間…昭和50年1月29日～昭和50年3月31日
▷区域…平和保育園園児、在園児および松戸教会関係者
▷方法…戸別訪問
▷募金責任者…松戸1742牧野和雄

旧警防団員に見舞金支給 該当者は消防本部へ

旧警防団による警防団員で防空に従事し負傷した人、およびその遺族で旧防空従事者扶助令による扶助金の支給を受けなかった人に特別支出金が支給されます。
▷支出金の額…死亡団員の遺族に7万円、傷病団員に5万円
▷申出先…該当者は2月10日までに消防本部総務課63-5141番へ申し出てください。

本郷ご線橋は1日開通

国鉄が昨年来工事中の常磐線、本郷人道ご線橋はさきごころ完成、1日前10時開通しました。橋の幅は2・50メートルで、長

保健衛生

種痘1期の申込み

▷対象児…昭和48年4月1日～同年9月30日までに生まれた種痘の1期を終了していない幼児
▷実施期間…4月
▷申込方法…ハガキに下記要領で2月12日までに申し込みを。
▷問い合わせ…衛生課 内線405

種痘1期申込み	住所
	電話番号
	保護者名
	幼児名
	生年月日

緊急休日当直医

電話案内は66-0010番
2月11日から緊急休日当直医の割当てと道案内を電話66-0010番でお知らせすることになりました。このため、医院名等は掲載いたしません。
なお、この電話案内は午前8時30分から午後5時まで受け付けます。これは25メートルです。これと同時に、あかづの踏切突然だった本郷踏切はしゃ断されました。これでも常磐線の復々線工事に伴う市内のご線橋工事は、全て完成したわけです。

お知らせのへ

市役所 (66) 1111 ●常盤平支所 (87) 2131-4 ●小金支所 (41) 5101-3

— 講演と実習 —

愛鳥講座へどうぞ

- ▷探鳥会…3月16日午前8時30分から江戸川で。講師・日本野鳥の会会員、蓮尾嘉彪氏
- ▷野鳥と緑についての講演会…3月27日午後6時市民会館で。講師・千葉大教授、本多洋氏
- ▷野外実習…4月5日午後2時千葉大園芸学部で。講師、千葉大教授、本多洋氏
- ▷申込先…公園緑地課小鳥を呼ぶ係 (☎内線291番)へ3月8日までに教材費 300 円を添えて直接申込んでください。

盆栽講習会

- ▷日時…3月2日午前10時〜午後3時
- ▷会場…文化ホール
- ▷講習内容…素材 (松) より針金から完成まで
- ▷講師…高木勇氏 (日本園芸協会会員)
- ▷定員…60人
- ▷受講料…無料
- ▷主催…松戸盆栽愛好会
- ▷申込方法…直接会場へどうぞ
- ▷詳細…社会教育課内線 465 番

3月の生活教室

- ▷日時…3月5日午前10時〜12時
- ▷場所…東葛飾合同庁舎会議室
- ▷テーマ…家庭常備菜について
- ▷申込み…住所、氏名を記してセンターへ。どなたでも無料です
- ▷申込先…松戸消費生活センター (市内小根本7東葛飾合同庁舎内5階) ☎61-2111内線266〜269番

催し物

身障者の親睦バス旅行

- ▷日時…3月15日〜16日 (1泊)
- ▷行先…伊豆・箱根方面・熱川温泉泊
- ▷参加資格…身体障害者手帳をもつ市内居住者
- ▷定員…80人
- ▷参加費…4000円
- ▷申込方法…3月10日までに、身体障害者、福祉会員は地区役員へ。会員以外の方は、しあわせ課へ申し込んでください。
- ▷詳細…しあわせ課 内線 424、408番

防火管理者資格講習会

- ▷日時…3月10日〜11日
- ▷場所…松戸市消防本部
- ▷定員…100人 (直ちに防火管理業務につく人を優先とします。)
- ▷申込方法…2月20日〜27日まで市内各消防署で受け付けます。
- ▷詳細…消防本部予防課 ☎63-5141番

特殊学級学芸発表会

- 市内小中学校の特殊学級が、日常の学習の成果を発表します。多くの市民の皆様のご参観をお願いします。
- ▷日時…3月4日午前9時〜12時
- ▷場所…市民会館大ホール
- ▷詳細…教育委員会指導課

うたの広場

- ▷日時…2月26日、昼の部=午後1時30分〜3時30分、夜の部=午後6時30分〜8時30分
- ▷会場…市民会館音楽室
- ▷定員…昼、夜とも50人
- ▷講師…浅野恭子氏
- ▷申込先…電話で社会教育課内線465番へ

募 集

〈環境週間の講話〉

- ▷内容…公害防止、自然保護など環境保全の意義を強調したものと
- ▷応募方法…ハガキ1枚について1標語とし、住所、氏名、年齢職業、電話を明記してください
- ▷申込先…2月28日までに東京都千代田区霞ヶ関3-1-1 (郵便番号100) 環境庁総務課広報室

〈市営水道検針員〉

- ▷資格・人員…義務教育卒業程度の学力をもつ人。若干名。
- ▷勤務地…小金地区
- ▷勤務条件…隔月15日程度勤務
- ▷提出書類…履歴書 (写真添付)
- ▷申込先…2月28日までに水道部庶務課内線348番

〈市立病院看護婦〉

- ▷勤務…3交替制
- ▷年齢…35歳まで
- ▷連絡先…市立病院庶務課 ☎63-2171 ☎205番

〈盲人ガイドヘルパー〉

- 盲人が外出する場合など一緒につきそってくれる人を視力障害者愛の友協会で募集しています。視力障害者の福祉に理解と熱意をお持ちの人はご協力ください。
- ▷申込先…しあわせ課内線424-408番

〈民間保育所保育母〉

- ▷職種…保育母、見習保育母
- ▷勤務…市内の9民間保育所
- ▷申込方法…総台保育園まで履歴書持参または郵送
- ▷詳細…松戸市民間保育所協議会連絡事務所・総台保育園 (市内総台610-1 ☎62-5536番)

国保保険証の切替

日程はハガキで通知

現在、使用中の国民健康保険被保険者証は、3月31日で無効になります。新しい保険証への切り替えは、3月6日から23日まで市内各地で出張受付で行います。この日程等については、該当者へ直接ハガキで通知します。

サリドマイド被害者は届出ください

サリドマイド製剤の服用により被害を受けた人は、サリドマイド訴訟の和解成立により補償が行われるようになりました。必要手続きおよび認定についての詳細な説明書をお送りします。厚生省業務局企画課 (東京都千代田区霞ヶ関1-2-2 ☎03-501-4875番)

— 郵便局日より —

入学記念に郵便局の学資保険

大学への進学率は年々高くなっています。お子様の将来にそなえて今から学資金づくりをするのが一番です。お子様の小学校入学記念に郵便局の学資保険にご加入ください。

- ▷コース…1) 大学進学コース (18歳満期) 2) 高校進学コース (15歳満期)
- ▷詳細…松戸郵便局 ☎62-2424番

たばこは市内で

買ひましょう

下請巡回相談

- ▷日時…2月21日午後1時〜3時
- ▷会場…松戸商工会館1階ホール
- ▷内容…下請の仕事を受けた人や仕事を発注した人、苦情を相談したい人はどうぞ。
- ▷相談対象業者…機械金属加工、製造業、ゴム、プラスチック製造業、繊維製造業、縫製業
- ▷詳細…松戸商工会議所 ☎64-3111番

旧軍人軍属関係援護相談

- ▷日時…2月24日午前10時〜午後3時
- ▷場所…東葛飾合同庁舎会議室
- ▷相談内容…恩給法 (普通恩給、一時恩給、公務扶助料、普通扶助料など) および戦傷病者戦没者遺族等援護法 (遺族年金、遺族給付金) について。

野ねずみ追込に薬剤散布

実施場所には掲示

- ▷実施主体…松戸・小金両農協、松戸市農業共済組合
- ▷実施区域…市内農耕地、河川沿岸。薬剤を使用する場所には掲示板を建てます。
- ▷駆除方法…野ねずみの穴の中に薬剤をまぜたエサを入れます。
- ▷注意事項…①実施区域内に立入らないでください。②薬を食べると死んだねずみを犬や猫が食べても死ぬことがあります。③特に市街地調整区域の使用薬剤は毒性の強い薬剤です。
- ▷実施期間…2月22日から28日まで (期間後1週間は要注意)
- ▷隣接地域の実施期間…柏市、沼南町 2月17日〜22日、市川市 2月5日〜20日
- ▷詳細…農政課内線355番

寄付ありがとう

福祉施設等に現金や品物などの温かい寄付が寄せられています。(敬称は略させていただきます)

- ▷老人ホームへ…北本可、馬敏、松戸市社会福祉協議会、日本生命保険相互会社船橋支社、今井久、主婦同盟、小泉正男 様
- ▷公園緑地課へ…大川工業、関口雄輝、奥山儀八郎
- ▷治水課へ…秀和ハウス
- ▷安全課へ…松戸明るい社会づくりの会
- ▷審判課へ…松戸市米穀小売商組合
- ▷消防本部へ…藤崎次男
- ▷教育委員会へ…川名孝
- ▷一般寄付…総合工業懇話会5社植原建設功友会、明石歯科医院進達商事、栄合探
- ▷すぐやる課へ…石井塗装店
- ▷社会福祉協議会へ…佐々木昭生 貴沢なみ、松戸リダーシップクラブ、司工業社員一同、野菊 ども会育成会有志一同、49年度幼児家庭教育級生一同、鈴成、松谷加寿子、岸田昌代、常盤重機建設、岡部明子、豊田美智男、本間せん、匿名3件

- ▷ロータリークラブ、松戸造園建設業組合、本田隆博、本多美恵子、鈴木和江、野田貴資
- ▷ながい課へ…松島住宅むかひ会、前田行一、松戸市青果物商業協同組合
- ▷公園緑地課へ…大川工業、関口雄輝、奥山儀八郎
- ▷治水課へ…秀和ハウス
- ▷安全課へ…松戸明るい社会づくりの会
- ▷審判課へ…松戸市米穀小売商組合
- ▷消防本部へ…藤崎次男
- ▷教育委員会へ…川名孝
- ▷一般寄付…総合工業懇話会5社植原建設功友会、明石歯科医院進達商事、栄合探
- ▷すぐやる課へ…石井塗装店
- ▷社会福祉協議会へ…佐々木昭生 貴沢なみ、松戸リダーシップクラブ、司工業社員一同、野菊 ども会育成会有志一同、49年度幼児家庭教育級生一同、鈴成、松谷加寿子、岸田昌代、常盤重機建設、岡部明子、豊田美智男、本間せん、匿名3件

保健衛生

小児マヒ生ワク接種

対象児で通知が届いていない人は、衛生課まで連絡してください

- ▷個人通知…昭和49年7月1日〜11月30日生まれの人
- ▷申込制…昭和49年6月31日以前に生まれた人で、衛生課へハガキ申込みをした人。
- ▷問い合わせ…衛生課 ☎405・525番

会場名	1回目	2回目
東部市民センター	3月4日 ☎	5月20日 ☎
矢切小学校	3月31日 ☎	5月19日 ☎
高本第2小学校	-	-
松本清記会館	-	-
東部小学校	3月4日 ☎	5月20日 ☎
松飛台会館	-	-
寒ヶ沢小学校	3月5日 ☎	5月22日 ☎
古ヶ崎小学校	3月5日 ☎	5月22日 ☎
常盤平市民センター	3月7日 ☎	5月23日 ☎
松戸保健所	3月6日 ☎	5月21日 ☎
馬橋小学校	3月11日 ☎	5月27日 ☎
松戸市民センター	3月13日 ☎	5月29日 ☎
1本郷小学校	3月10日 ☎	5月26日 ☎
中部小学校	-	-
小金八坂神社	3月12日 ☎	5月28日 ☎
常盤平市民センター	3月13日 ☎	5月29日 ☎
松戸保健所	3月14日 ☎	5月30日 ☎

◎接種時間…各会場午後13時〜1時25分
 ◎集合により前日の日に接種できない場合、また会場を遠い場合は会場を変更いたします。(ただし予約接種の場合に注意)

緊急休日当直医

— 電話案内 —
66-0010番

- 保健所日より —
- ▷緊急休日当直医…3歳児健診
- 昭和46年生まれの幼児でまだ健診を受けていない人が対象です。
- ▷日時…2月、3月の水曜日午後1時〜2時
- ▷場所…松戸保健所健康相談コーナー

三種混合予防接種の中止

三種混合予防接種は、愛知県などで連続して死亡事故が発生したため、厚生省の指示により全国的に一時中止になりました。

松戸市も、新たな開始指示があるまでは中止します。なお三種混合を再開した時は次の対象児には個人通知します。

- ▷対象児…1期=昭和49年6月1日〜9月30日生まれの人。2期=昭和47年6月1日〜48年5月31日生まれの人

— 成人病教室 —

脳卒中を予防するために

市内の死亡原因第1位の脳卒中を予防するため成人病教室を開催

- ▷対象者…49年度中に循環器健診を受けて精密検査が必要と診断された人に個人通知 (通知のない人も希望者は連絡ください。)
- ▷内容…脳卒中予防のための日常生活、食生活の工夫について。
- ▷講師…保徳雄、栄養士
- ▷詳細…健康管理課内線 460 番

月日	会場
2月25日	矢切出張所
27日	東部農協
3月3日	本主寺
4日	常盤平市民センター
5日	馬橋農協
10日	小金支所
11日	松戸保健所
12日	小金原市民館
14日	栄幼稚園
18日	常盤平市民センター
25日	六実集会場

▶時間…午後1時30分〜3時30分

47年生まれの3歳児健診は4月以降の広報でお知らせします。

〈精神衛生相談〉

- ▷日時…毎月第2、4火曜日午後1時〜3時
- ▷場所…松戸保健所
- ▷詳細…松戸保健所 ☎61-2111内線253番

お知らせのそと

くらしに役立つ

言語障害児のお母さんのために NHKことばの相談

ことばの不自由なお子さんをお持ちのお母さんに矯正指導法などアドバイスする相談室を開設します。

- ▷日時…3月15日午前9時30分～午後4時
- ▷会場…常盤平第二小学校
- ▷内容…①講演会「こどもの成長とことば」東京学芸大教授・谷俊治氏②NHK教育テレビ「ことばの治療教室」公開放送③ことばの相談会(個別相談)
- ▷参加方法…入場、相談とも無料
- ▷申込先…NHK千葉放送局ことばの相談室係(千葉市中央4-14-14 ☎0472-27-7311 番)

やさしい公害講演会

親と子と、小中学生を対象としたやさしい公害の講演会です。

- ▷日時…3月26日午後1時～4時
- ▷会場…文化ホール(松戸ビルディング4階)
- ▷講演…①環境と公害について＝柏市文化会館館長・斉藤吉永氏②江戸川と私たちは松戸漁業組合長・戸張泰一氏③松戸市の環境の現状について＝市公害課技師④公害関係映画4本上映
- ▷定員…100人程度
- ▷参加申込先…公害課 ☎内線232・549 番へ電話で申し込みください。

かけ足で身体を鍛えよう 休日走る会

- ▷日時…毎日曜、祝日午前10時から(3月9日に第1回の会合を行います)
- ▷場所…松戸運動公園
- ▷対象者…松戸市民(1000メートル以上走れる健康な人)
- ▷詳細…市民スポーツセンター課 ☎63-9241 番

催し物

家庭婦人バレーボール大会

- ▷期日…3月15・16日
- ▷会場…運動公園体育館
- ▷参加資格…市内在住の既婚者で編成されたチーム
- ▷参加料…1チーム1000円
- ▷試合方法…A、B2クラス制のトーナメント戦
- ▷代表者会議…3月8日午後2時
- ▷申し込み…代表者会議までに運動公園内市民スポーツセンター課に現金を添えて
- ▷詳細…松戸市バレーボール協会 ☎66-1111 番内線309番・加藤

市民うたの広場

- ▷日時…3月12日①午後1時30分～3時30分②午後6時30分～8時30分
- ▷会場…市民会館音楽室
- ▷今月の歌…出船、月の砂漠ほか
- ▷申込先…電話で社会教育課 ☎内線465番へ

事業主のみなさんへ 雇用保険法の説明会

- ▷日時…3月18日午後1時から
- ▷会場…松戸農協(北松戸)
- ▷内容…昨年12月に従来の失業保険法に変わって新たに雇用保険法が成立し4月1日から施行されることになりました。この新法の説明会を行います。
- ▷参加…無料
- ▷詳細…商工課労務係 ☎351 番

年金相談所のご利用

- ▷日時…3月5日、19日午前10時～午後3時(毎月第1、3水曜日)
- ▷場所…国民年金課
- ▷相談内容…国民年金、厚生年金通算老齢年金、健康保険、日雇健康保険
- ▷相談員…年金専門官、社会保険事務所担当者、社会保険労務士
- ▷詳細…国民年金課 ☎内線234番

交通遺児チャリティー 軽音楽の夕べ

- ▷日時…3月23日午後1時から
- ▷場所…市民会館大ホール
- ▷内容…ちびっ子のど自慢、ナツメロ、ポピュラー演奏他
- ▷入場料…200円
- ▷申込先…市民岩瀬1、松戸市民交響楽団 ☎62-3377 (夜間のみ)へ

市民民税 所得税 事業税 申告受付は3月15日まで

〔芝生の手入れ〕枯れたままの芝生は、風の強い日に枯葉を焼き、目土に肥料をまぜてまきます。ほうきではきはならずと新芽の出がよくります。張りかえや新しく張るのは3月下旬～5月が好適です。目土は油カス1、土10の割合で、よくまぜたものを1平方メートルあたり3～5リットル。肥料がきれたら化成肥料を約100グラムまかく、水10リットルに原素50グラムをとかしてかけてください。

発明実施化試験費に補助金を交付

科学技術庁では「発明実施化試験費補助金」の制度を設け、発明者およびその権利の実施許諾を得た人に対し補助金を交付して、発明の実施化の促進助成を行っています。該当者がございましたら申請してください。

▷申請書の提出期限…3月15日まで

▷詳細…千葉県商工労働部工業課(千葉市市町町1番1号) ☎0472-23-2721 番

不法狩猟はやめて!!

狩猟免許の必要なワナや網類が山林などに仕掛けられているのが見られます。

11月1日から2月15日までの猟期以外は免許があっても狩猟は絶対にできませんし、特にカスミ網は法律で禁止されています。

中には無免許で仕掛けている人もおり、危険でもありますので、これらの猟具を見つけたらご連絡ください。

▷連絡先…公園緑地課 小鳥を呼ぶ係(☎内線291番) 東葛支庁産業課 課林産係 ☎61-2111 内線242番

＝市立病院だより＝

▷泌尿器科…都合により3月29日は臨時休診させていただきます

▷耳鼻咽喉科…都合により診察日を変更し、3月末までは毎週水曜、土曜日に診察します。

高校修学資金支給 受付は4月中旬

経済的な理由で子どもを高校へ修学させることが困難な保護者に「高等学校修学資金」「松本清英学金」を支給する制度があります。希望者は申請してください。

▷資格…①申請者と、対象高校生が市内に住民登録しており、引き続き1年以上市内に居住していること②高等学校に在学または入学しようとする人③経済的理由で修学が困難であること④通常保証人(市内に住民登録して1年以上在住している人)1人を得られること⑤法令その他で類似の借受けまたは給付を受けていないこと(市の入学資金の貸付を除く)

▷提出書類…①交付申請書②家庭状況調査書③在学高校長の推せん書(50年度入学の生徒は出身中学校の推せん書)④在学証明書⑤住民票謄本⑥収入証明書(49年度分家族全員のもの)、給与所得者は源泉徴収票、自営業者は年間所得証明書

▷支給月額…①修学資金＝公私立とも2600円②松本清英学金＝公立3000円、私立5000円

▷受付期間…4月1日～30日(以後随時)

▷申込先…厚生課 ☎内線358番

緊急休日当直医
＝電話案内＝
66-0010番

固定資産課税台帳の縦覧

昭和50年度の固定資産課税台帳を次のとおりお見せしています。

▷期間…3月20日まで(日曜日は除く)

▷時間…午前8時30分から午後5時まで(ただし土曜日は午後12時30分まで)

- ▷場所…資産税課(新館2階)
- ▷評価額などに不服がある場合は3月31日までに固定資産評価審査委員会に審査の申し出をすることができます。
- ▷問い合わせ…資産税課課税係 ☎内線503～4番

募集

〈松戸共同高等職業訓練生〉

▷入校資格…高校卒および専修訓練修了者またはこれらと同等以上と認められる者(中学卒で1年以上の経験者も含む)

▷訓練科目…建築科、左官科(高等訓練2類)

▷訓練期間…2年(毎週3日間夜間訓練)

▷訓練費…月額2000円(施設費(教科書支給))

▷申込み…3月15日までに松戸共同高等職業訓練校(市内松戸22坂川ビル ☎66-0974 番)へ

▷詳細…市役所商工課労務係 ☎内線351番

〈県立千葉東高通信生〉

▷入学資格…中学校を卒業またはそれと同等以上の学力があると

認められた人で、県内に住所または勤務場所のある人。

▷募集科目…普通科、被服科

▷出願方法…書類は必ず本人が持参して面接を受けること。

▷出願期間…3月11日～4月10日

▷詳細…県立千葉東高等学校 ☎0472-51-9223 番

〈市民旅の会員〉

八丈島フリーツアー祭

▷日程…3月28日～31日

▷費用…おとな…15,500円、子ども…13,000円(往復船利用)

デラックスヨーロッパの旅

▷日程…4月25日～5月11日

▷費用…448,000円

▷訪問国…フランス、スイス、スペイン、イタリア、イギリス

蔵王スキーの旅

▷日程…3月14日～17日

▷費用…15,500円

▷詳細…都市整備公社営業課 ☎内線300番

市立図書館だより

＝年度末の休館＝

図書館は、館内整備のため休館します。ただし移動図書館車みどり号は平常どおり運行します。

▷休館期間…3月22日～31日

▷休館する館…本館、常盤平分館、総合図書室

＝市民会館を会場に読書会、俳句短歌の会を開催しています＝

- 〈お母さんの読書会〉
- ▷日時…3月13日午後1時から
- ▷講師…吉田好里氏
- ▷テキスト…三浦綾子作 塩狩峠
- ▷問い合わせ…もしも読書会・吉岡あき密 ☎42-7161 番
- 〈子どもの本を読む会〉
- ▷日時とテーマ…3月13日・戦争と子どもと逢。20日・子をもつ親として。両日とも午前10時～12時
- ▷講師…児童文学者早乙女勝元氏
- ▷短歌や俳句サークル
- 入会希望者は、各サークル責任者へ申し込んでください。
- ▷源氏物語を読む会…3月7日午後6時から＝本多まさ子 ☎62-6726 番
- ▷松戸短歌会…3月8日午後1時から＝外山真一 ☎87-1667 番
- ▷松戸俳句会…3月9日午後1時から＝上田漢水 ☎62-3822 番
- ▷俳句会「河」…3月22日午後1時から＝高橋淡世 ☎62-5340 番
- ＝市立図書館 ☎65-5115 番＝

国保保険証が切替に

いま使用中の国民健康保険被保険者証は、3月31日で無効になります。

新しい保険証への切り替え事務を3月6日～23日まで次の会場でを行います。

該当者へは、直接ハガキで通知しました。転居等で通知の届かない人は、該当する受付会場へおこしてください。

▷受付時間(各会場とも)…午前9時30分～午後4時

▷持参するもの…使用中の国保保険証

▷担当…保険課

3月6日～23日 出張受付

日	場 所	該 当 地 域
6日	東 部 汽 車 道 船橋駅前公民館 (※)	大塚、秋山、紙敷、船橋、北松戸、河原塚第1町公民館
7日	東 部 汽 車 道 高塚駅前公民館 (※)	高塚駅前、高塚、下柳町、小山、上矢切
8日	矢 野 汽 車 道 矢野駅前公民館 (※)	上矢切、三友小台、大塚、矢野、下矢切、栗山、稲野、稲野1丁目
9日	市 役 所	納屋原、1丁目、2丁目、3丁目、宮崎町、南花高、岩崎、稲野、小根木、竹花、根木、山月町
9日	矢 野 汽 車 道 みどり幼稚園	矢野駅前、岩崎町、納屋原、稲野、稲野1丁目
10日	市 役 所	松が、明全城(上本郷、松が、北松戸、古ヶ崎を除く)
11日	市 役 所	松が、明全城(上本郷、松が、北松戸、古ヶ崎を除く)
11日	東 部 汽 車 道 八千代公民館	馬橋、新井、三ツ井、李野
12日	市 役 所	松が、明全城(松が、上本郷、北松戸を除く)
19日	松 戸 市 民 会 館	松が、明全城

日	場 所	該 当 地 域
13日	東 部 汽 車 道 小 金 支 所 (※)	馬橋全地域、小金、上総町、二ツ木、小倉清志町、東平野、久保原、根木、八ヶ崎、小倉よしと丘、上本郷、北松戸
14日	明 治 神 社 小 金 支 所 (※)	小全地域(小全駅西の区域を除く)
14日	本 上 寺 (※)	大谷町、横溝町、幸田、中全町、千賀、殿平野、大倉町、松平町
15日	小 金 支 所 (※)	小全地域(小全駅西の区域を除く)
15日	小 金 支 所 (※)	小全、小全駅前、東平野
16日	高 盤 平 支 所 (※)	高盤平1丁目～7丁目、双葉町、野田、松原、内野町、陣屋町、土台町、日暮
16日	松 戸 市 民 会 館 いわき幼稚園	松中、中相倉、外間、大谷町新田、七右衛門町、旭町、土台町、三村町、小全地域
17日	高 盤 平 支 所 (※)	高盤平全地域(五香内宮、赤崎町、上柳町、高盤平を除く)
18日	高 盤 平 支 所 (※)	高盤平全地域(五香内宮を除く)
18日	六 次 集 会 所 松 戸 市 民 会 館	六次集、高盤平西、高盤平駅前、赤崎町
19日	高 盤 平 支 所 (※)	高盤平全地域
22日	高 盤 平 支 所 (※)	高盤平全地域
23日	市 役 所 (※)	所管の全地域(小全支所に派次を含む)

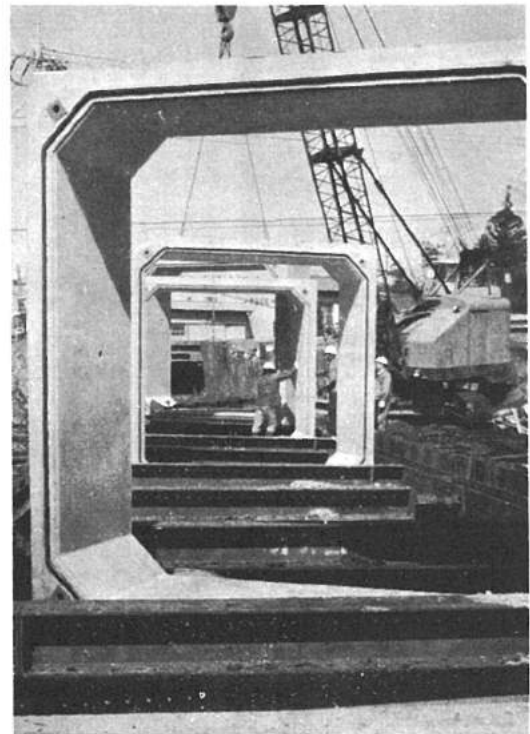

層々と進む下水道工事(和名ヶ谷地先)

49年度の成果 本年度の下水道工事の完成した工事 (矢切第一号) 栗山坂下から矢切神社前までの四百十九・三メートル (松戸第一工区) 新松戸周辺の汚水を処理する主水新田のコミュニティ・プラントへ接続する千二百六十二メートル (常盤平地区雨水幹線) 八柱駅付近に四層×二層の大暗きよを埋設中。

流域下水道の浄化センター着工まる

下水道事業に明るい灯

県の江戸川左岸流域下水道(関係市町:松戸、柏、流山、市川、船橋、野田、浦安、開成)は、浄化センター予定地(市川、浦安地先)の関係者との意見調整がきまらず暗礁に乗り上げ、着工のメドもつかないありさまでした。ところが、県が急に悪い影響を与えない三次処理を行って、放流することを確約したため、着工に同意した結果、五十年間に着工とまじり、本市の公共下水道事業の前途にも、明るい灯がともされま

三次処理方式で 処理水は無害に 江戸川流域下水道は八市

町百五十万人の汚水を集めて処理し、東京湾へ放流するのですが、関係者との話がかまらず、着工を

PPMを落とした処理水を放流するに、魚に害を与えないとの結論を得たため、漁業関係者も着工に同意、

市長の窺

最近、新聞やテレビで地方財政の硬直化、地方自治の危機が叫ばれている。財政の硬直化とは、義務的経費(職員の人件費等、毎年度、優先的に予算化すべき経費)が増高して、投資的経費や新規政策にまわす資金が、拮据してしまう状況をい

松戸市の財政について

市長 宮間満寿雄

職員の人件費が市税の七割から八割を占めるようになった一部の都市では、それを是正させ

方選挙の大きな争点となるとして、松戸市の財政状況はどうかであろうか。松戸市では、先に部長職等の一等級の給与の

計画的な秩序ある財政運営を市議会で審議中であるが、その伸び率は三五・五割、国や近隣市より

三月定例会市議会を開会中 施政方針を発表

三月定例会市議会は、三月八日に開会され、三月二十八日まで本会議および各委員会、常任委員会で慎重な審議が続けられています。

市計画課松戸駅西口土地区画整理・青果市場は百十九億四千九百六十六円、企業会計(水道・病院)は百三十七億四千九百五十九円、土地区画整理)は百三十七億四千九百五十九円、合わせて五百六十六億三千三百二十五万三千円(前年度当初比三三・九割増)

物を言う

受益者負担 市の計画が流域下水道を基礎に立てられた水道を基礎に立てられた水道を出しているかについて

百年もかかった(欧米) カヤハエのいない街へ

(松戸) すみやかに実現させたい 団地以外で完成したのは小山地区と神田川周辺の全

汚水幹線の 未来 像

五十年度は和名ヶ谷、矢切地区を、五十二年度は松戸地区を中心に工事を進め

お知らせのページ

市役所(66) 1111 ●常盤平支所(87) 2131-4 ●小金支所(41) 5101-3

松戸をよく知ろう 市政見学会

▷開催日…毎週水曜日
▷定員…各回20人
▷見学場所…運動公園、清掃工場、消防本部、交通公園など
▷申込み…毎月第4水曜日は個人参加、他は団体見学会とします。申込みは電話でどうぞ。団体の場合は責任者が参加者をとりとめて申し込んでください。
▷申込先…広報課内線561番

郷土の文化財を見よう 史跡めぐり

市内の文化財や歴史に親しんでいただくため、4月～7月まで史跡めぐりを行います。
▷期間…4月～7月の毎週金曜日
▷集合場所と時間…松戸市文化ホール・午前9時～午後3時30分
▷定員…1回当たり18人(グループ・個人でも可)
▷見学場所…万壽寺、本土寺ほか
▷申込期間…4月5日～10日(定員になり次第締切ります)
▷申込先…社会教育課内線464番

初級・中級簿記教室

▷期間…①初級8日間コース(4月1日～25日)の毎週火、金曜日
②中級12日間コース(4月3日～5月15日)の毎週水、木曜日(ただし5月5日は休み)
▷会場…商工会議所
▷講習料…①初級5000円(商工会議所会員3000円) ②中級7000円(会員5000円)テキスト代含む
▷申込先…松戸商工会議所64-3111番

設備近代化資金貸付と 設備貸与制度説明会

▷日時…3月25日午後2時から
▷会場…千葉県東葛飾合同庁舎6階(市役所前)
▷問い合わせ…市商工課内線352番

青果の安売りデー 毎月第4火曜日に

商物価のおり、お台所の手助けを…と市は、関係組合の協力を得て毎月1回ずつ魚、食肉、とうふの安売りデーを行っています。
さらに消費者の要望にこたえるため、8つの青果物小売商組合の協力で消費者サービス協議会を結成し、毎月1回(第4火曜日)今日は25日、ジャガイモ、タマネギその他の安売りデー(約2割引き)を行うことになりました。サービス参加店には、青果の消費者サービスデーというれんを掲げます。
なお、その他の安売りデーはとうふが12日、食肉が29日です。
3月の魚のサービスデーは28日で、サービス品は冷たいか(約2～3割安)の予定です。
▷問い合わせ…消費生活課内線312番

催し物

松戸市内から見た 富士山の写真展

大気保全の浄化運動を促進することを目的に、市内から見た富士山の写真15点と大気汚染に関する資料の展示会を開催します。
▷日時…3月31日～4月11日
▷会場…伊勢丹松戸店10階特設会場(なお、市役所の新館1階連絡通路でも開催を予定)
▷写真協力…富士写真愛好会
▷担当…公書課



花の散歩道へどうぞ

桜並木を歩行者天国に開放各種催し物も開催します。
☆期日…4月5日、6日、13日
☆区域…常盤平駅周辺から五香駅前まで幅約2100m

春植苗木即売会

▷日時…3月30日午前10時～午後4時(雨天の場合は4月6日に延期)
▷場所…農協各本支店前=松戸市農協本店、小金農協本店、馬橋支店、常盤平支店、東部支店、欠切支店、五香支店、六実支店六和支店、古ヶ崎支店、総台支店
▷即売品目…さつき、つつじ、さざんか、つばき、もくせい、パンジー、デージーなど植木、草花、鉢物各種。
▷主催…松戸市花・植木生産組合

＝第2種市営住宅＝ 空家の入居募集

▷申込用紙配布…4月21日～26日住宅課、各支所、出張所で配布します。
▷申込受付期間…4月24日～5月2日
▷入居資格…申込時に市内に1年以上住んでいるか、市外居住者で市内の一定場所にて1年以上勤務している人で住居に困り同居しようとする親族(婚約者を含む)があり、家族全体の総収入から所定の控除をした残額が月額36,000円以下の人。
▷住宅…①松戸新田住宅②天神山住宅③相模台住宅④胡蝶台住宅⑤隠台住宅⑥小金原住宅⑦ハゲ崎住宅⑧常盤平併存住宅
▷入居方法…当選順位により来年3月31日までに空家がありしだいで入居していただきます。
▷申込先…住宅課内線335番

4月の生活教室

▷日時…4月9日午前10時～正午
▷会場…松戸消費生活センター
▷テーマ…冷凍魚について
▷参加者…どなたでも無料です。
▷申込み…住所、氏名を前日までにセンターへ。電話、ハガキ、米所のいずれでもけっこうです。
▷申込先…松戸消費生活センター(市内小根木7東葛飾合同庁舎5階61～2111内線267～269番)

書道額の表具講習会

▷日時…5月25日午前11時～午後4時
▷会場…松戸市文化ホール4階
▷講師…福田隆峰氏
▷応募資格…市内在住の人
▷定員…30人(書道選先着順)
▷教材費…8000円
▷申込先…現金書留で、ハギ崎1048松戸書道教育連盟・宇高社室41-5920番

読書を迎えて 移動芸術祭

▷日時…6月7日午後2時～4時
▷会場…松戸市市民会館大ホール
▷出演…読劇日本交響楽団
▷曲目…ウィリアムテル序曲、ドボルザーク子、ロ協奏曲(独奏・堤順)、チャイコフスキー「悲愴」など。指揮・山田一雄
▷入場料…A席1200円、B席1000円、C席500円(5月1日発売予定・全席指定)
▷主催…文化庁、県教育委員会、市教育委員会
▷詳細…社会教育課内芸術祭実行委員会事務局内線465番

市民沖縄海洋博の旅

▷日程…①8月18日～21日②10月14日～17日③10月29日～11月1日④11月22日～25日⑤12月1日～4日 各3泊4日
▷定員…各回45人
▷費用…11万5000円・往復飛行機
▷申込先…都市整備公社内線300番、555番

市政 あなたもモニターに 消費生活

<市政モニター>

▷資格…市内に1年以上住んでいる20歳以上の人
▷定員…16人
▷仕事内容…モニター会議年4回程度出席、アンケートに対する回答等
▷報酬…年6000円
▷申込方法…市政についての簡単な意見を400字原稿用紙3枚以内にまとめ、氏名、年齢、職業、電話番号を明記して郵送してください。
▷締切…3月31日
▷申込先…市民相談室(根本387-5市役所内)

<消費生活モニター>

▷資格…市内に20歳以上の主婦
▷定員…30人
▷仕事内容…年6回程度の研修会出席のほか、アンケートの回答や消費者行政に関する意見、情報の提供など
▷報酬…年7200円および記念品
▷申込方法…市役所(出張受付、消費生活課)、各支所、出張所に備えてある申込書に記入して消費生活課へ申し込んでください。
▷締切…3月25日
▷申込先…消費生活課

市民バドミントン ダブルス大会

▷日時…3月23日午前9時から
▷場所…運動公園体育館
▷種別…①一般男子の部=1、2部
②一般女子の部=1、2部(2部は初めて試合に出る人)
③中学男子、女子の部
▷参加料…一般400円、中学生250円
▷申込み…当日会場で受け
▷問い合わせ…バドミントン協会 木多見光男番42-8742
▷注意…上履用の運動靴を持参。

1人でも参加できます。パートナーを受付順で組み合わせます

スポーツ

ソフトボール 初級審判講習会

▷日時…4月6日午前9時～午後4時30分(雨天でも行います)
▷場所…常盤平中学校
▷受講料…700円
▷携行品…筆記用具、運動服、運動靴、ルールブック(当日発売)
▷問い合わせ…ソフトボール連盟 上木正明番88-7471番まで

保健衛生

日本脳炎予防接種

日本脳炎予防接種を5月～7月に実施します。
この予防接種は、希望で受ける注射ですので、希望者は下記がキ要領で申し込んでください。
▷対象…昭和44年5月1日～47年4月30日までに生まれ、まだ3回の日本脳炎予防接種を受けていない人
▷問い合わせ…衛生課内線405-525番

000000	日本脳炎申込み
000000	初めて受ける方はこちらに記入
000000	01 姓
000000	02 名
000000	03 性別
000000	04 年齢
000000	05 住所
000000	06 電話番号
000000	07 印

献血にご協力を

▷日時…3月23日午前10時～午後4時
▷場所…松戸伊勢丹前広場
▷主催…松戸青年会議所
▷市立病院眼科の休診>
市立病院眼科は、3月28～29日臨時休診します。

一国保保険証一切は済みましたか?

国保保険証は、4月1日から古い保険証が使えなくなります。まだ切り替えをしていない人は3月22日～23日に各支所、出張所で、3月24日～31日(日曜日除く)までは市役所保険課で取り扱いますので、必ず更新してください。
(訂正)3月5日号国保保険証の切り替え事務期間「8月6日～23日」は「3月6日～23日」の校正ミスでした。訂正しておわび申し上げます。

会社や商店の研修用に スライドの利用を

従業員研修や知識吸収用のスライド教材を無料で貸します。
▷器材…スライド、スクリーン
▷期間…10日以内
▷内容…「売れているのになぜ儲からぬ」「強力店と競争するには」など約30巻
▷申込先…商工課内線517番

大そうじの日程

市職員が各家庭の床下消毒に伺いますので、当日はみなさんのご協力をお願いします。

3月20日	小山(全)
22日	土矢切第1、三矢小台(全)
24日	種ヶ原、宮前町、竹ヶ花(西)
25日	根本第1～第4、古ヶ崎本部
26日	根本第5～第8、古ヶ崎東部
27日	古ヶ崎第1～第2
28日	竹ヶ花第1～第2、吉井町、土矢切第3
29日	種ヶ原
31日	古ヶ崎南田、栄町1丁目
4月1日	栄町3丁目、4丁目
2日	栄町2丁目、5丁目、6丁目
3日	栄町7丁目、8丁目
4日	栄町西、飯田町会、北松ヶ
5日	君 薮

し尿処理手数料(人頭制) 納期限は3月31日

第4期分の納期限は年3月31日です。
この手数料はみなさんの家庭のし尿をくみとっている業者に支払うものです。締めむすれのしないようおたしかめください。
▷問い合わせ…環境部庶務課内線411番

緊急休日当直医
＝ 電話案内 ＝
66-0010番

お知らせのページ

市役所(66)1111 ●常盤平支所(87)2131-4 ●小金支所(41)5101-3

江戸川ハイキング

春の野草をたずねて

- ▷日時…4月25日午前9時30分～午後1時(雨天中止)
- ▷場所…坂川土地改良区事務所前集合、市川里見公園まで約6km
- ▷講師…柏市民文化会館館長、斉藤吉永氏
- ▷費用…無料(弁当、水などは各自持参してください。)
- ▷参加人員…先着40人
- ▷申込方法…4月14日までに公営課内線549番へ電話で。
- ▷主催…江戸川を守る会松戸支部

催し物

お母さんの読書会

- ▷日時…4月17日午後1時～4時
- ▷場所…市民会館
- ▷講師…江熊昭次氏
- ▷テキスト…瀬戸内晴美著「いずこより」
- ▷申込み…ともし読書会、青木耀子☎62-2645番

鎌倉彫展覧会

- 成人学校卒業生による年1回の鎌倉彫展覧会です。
- ▷期間…4月12日～4月19日
- ▷会場…松戸市文化ホール
- ▷問い合わせ…社協☎41-2972

国保保険証

更新は済みましたか!

各地区ごとにすすめてきた国民健康保険「保険証」の切替事務が終わりました。しかし、都合でまだ新しい保険証に切り替えていない人もおられるようです。今までの古い保険証は、4月からは使用できなくなりましたのでなるべく早い機会に保険課窓口で切り替えをしてください。

なお、家族に転出入、社会保険加入、出生、死亡等の異動があった人は変更手続きをしてください

▷詳細…保険課☎内線219番

国民年金保険料

納期限は4月30日まで

昭和49年度分の国民年金保険料を納め忘れの人は至急納めましょう。保険料を未納にすると、受けられるはずの障害年金や母子年金が受けられないなど非常に不利になります。

もう一度納め忘れがないか確かめて下さい。

▷詳細…国民年金課☎内線234-6

公園の一部使用中止

▷運動公園体育館は4月12～13日は選挙事務のため一般使用中止し、はなみずき児童公園とニョカリ交通公園の一部に芝張り工事を行いますので来月3月まで一部使用中止に。

緊急休日当番医
= 電話案内 =
66-0010番

市民詩吟教室

- ▷日時…4月12日、5月10日、6月7日、午後6～8時
- ▷会場…市民会館
- ▷講師…若沼神正氏
- ▷受講料…無料。どなたでもどうぞ。
- ▷問い合わせ…市民詩吟同好会☎88-0693番

市民旅行会員の募集

- <八丈島の旅>
- ▷日程…5月28日～29日
- ▷費用…24,000円
- ▷交通…往復飛行機
- ▷定員…35人
- <北海道一周の旅>
- ▷日程…6月4日～9日
- ▷費用…89,000円
- ▷交通…往復飛行機(道内はバス)
- ▷定員…40人
- ▷コース…千歳一層雲峡一原生花園一美幌一摩周湖一阿寒湖一帯広一白老アイス部落一登別一昭和新山一洞爺湖一札幌
- ▷申込先…松戸市都市整備公社☎内線300番

たばこは市内で
買ひましよう

歩行者天国4か所

- 第1日曜日…松戸駅東口商店会
- 第1日曜日…馬橋商店会
- 第4日曜日…五香さくら通商店会
- 最終日曜日…小山協和会
- ▷開催時間…5～9月は午後1時～午後6時。10～4月は正午～午後4時。
- ▷交通規制時間…5～9月は正午～午後6時。10～4月は正午～午後5時

保健所だより

<3歳児健診>

47年1月～12月生まれの幼児は後日、個人別に通知します。

<松戸市精神障害者家族会土曜会>

- ▷日時…4月12日午前9時30分～12時(隔月に例会開催)
- ▷場所…松戸保健所指導室(東葛合同庁舎内)
- ▷対象…市内在住の精神障害者およびその家族
- ▷内容…家族相互の相談、医療費の公費負担についてなど。
- <調理師の試験>
- ▷試験日…5月27日
- ▷受験資格…新制中学、旧制小学校高等科または国民学校高等科卒業以上で施設または営業で2年以上の調理実務経験者
- ▷願書受付日…4月21日～23日
- ▷提出書類…用紙は保健所で配布
- <問い合わせ>松戸保健所☎61-2111番。3歳児健診、調理師試験は指導課☎内線253番、家族会は予防課☎内線254番へ。

スポーツ

はりきりママ集合!! バレーボール教室

- ▷期日…4月9日～6月25日毎週水曜日午前9時30分～11時30分
- ▷会場…運動公園体育館
- ▷対象…市内在住の家庭婦人
- ▷受講料…無料(ただし会場使用料として1人1回100円)
- ▷申込み…その都度会場受付

市民軟式庭球教室

- ▷対象…市内在住者
- ▷定員…各コースとも50人
- ▷受講料…1000円

競技場	種別	時間	日程
栗ヶ沢公園	木	午前10～12時	4月17日～7月13日
	日	午前8～10時	4月13日～7月12日
金ヶ作公園	日	午前8～10時	4月13日～7月12日
	中央公園	日	午前8～10時

▷申込み…4月8日～10日午前9時～午後5時運動公園武道館会議室で先着順受け付け、電話受付はしません。

軟式庭球

スポーツ少年団員募集

- ▷日時…4月13日から11月末日までの毎日曜日午前8時～10時
- ▷会場…栗ヶ沢公園、金ヶ作公園各庭球場
- ▷対象…小学校4年生～中学校3年生
- ▷定員…両会場とも50人
- ▷申込み…4月12日午後1時～3時両会場受付(父兄同伴)
- 上記スポーツ教室についての詳細は市民スポーツセンター☎63-9241番へ

募集

<松戸共同高等職業訓練生>

- ▷入校資格…高校卒および専修訓練修了者またはこれらと同等以上と認められた人(中学卒で1年以上の経験者も含む)
- ▷訓練科目…建築科、左官科
- ▷訓練期間…2年(毎週3日間、夜間訓練)
- ▷訓練費…月額2000円程度
- ▷申込先…4月15日までに松戸共同高等職業訓練校(松戸2228坂川ビル内☎66-0974番)へ
- ▷詳細…市商工課労政係☎内351
- <市立保育所パート保育>
- ▷資格…保育者資格または保育に熱意がある人
- ▷勤務先…市立北松戸、小金、梨香台保育所他
- ▷勤務時間…朝…午前7時30分～8時30分。夕…午後4時30分～6時30分。土曜日…正午～5時
- ▷詳細…保育課☎内線427番
- <松戸市民合唱団員>
- ▷練習日…毎週水曜日午後6時半
- ▷会場…市民会館音楽室
- ▷団費…月額500円、入団金500円
- ▷連絡先…仲井町1-97宮崎和博☎62-9913番

★夏から秋にかけて咲く百日草、マリーゴールド、サルビア、ペコニア、ペチュニア、コリウス、ホウセンカなどの種まきは下旬に、球根(ダリア、カンナ、グラジオラス、アマリリスなど)の植えつけは中・下旬にすませましょう。

★秋に植えたチュウリップスイセン、ヒヤシンスなどは、花が終わりたいし早めに花首を切りとり、追肥をしてください。

4月(うずき)園芸メモ

緊急つなぎ資金

新たな貸付制度発足

- 一般的な貸付融資を受けることの困難な小企業者等(専門的・家内労働者を含む)に生業上必要なつなぎ資金をお貸しする制度が新たに発足しました。
- ▷貸付金額…1件10万円以内
- ▷償還…2か年(3か月据置期間を含む)毎月元利均等償還
- ▷貸付利率…年5パーセント
- ▷申請資格…①住民登録で2年以上市内に居住し、市税を完納している人 ②返済能力があり確実な連帯保証人がある人。
- ▷詳細…商工課労政係 ☎内線351

募金協力ありがとう

国民助け合い共同募金、歳末助け合い募金には、各方面からご寄付をいただきありがとうございます。

共同募金の浄財は、千葉県共同募金会を通じ、老人福祉施設、児童福祉施設等に配分、また社会福祉事業推進のため有効に使用させていただきます。

歳末助け合い募金は、松戸市社会福祉協議会を通じて生活困窮家庭、ねたきり・独居老人、在宅心身障害児、長期療養者等に配分させていただきます。

▷共同募金実績額 1202万5862円

▷歳末助け合い募金実績額 476万6826円

体力づくりに休日を走ろう!!



体力増強はまず走ることから…上本町の運動公園で、毎週日曜日の午前10時から、市民自由参加の「休日走る会」が行われています。

お子さんからお年寄りまで、ふるってご参加ください。

大そうじの日程

市職員が各家庭の床下消毒に伺いますので、当日はみなさんのご協力をお願いします。

4月7日	松戸3丁目第1～第3、仲井町
8日	松戸3丁目第4～第6、松戸新田第1
9日	松戸3丁目第7～第8、松戸新田第2
10日	松戸2丁目、1丁目、向山下、松戸新田第4
11日	角町(金)、下横町
12日	馬橋町
14日	平岡(松戸新田第5～5-20組)
15日	新屋川原、大塚、南花鳥飛地、相模台
16日	松戸1丁目内、胡蝶台第1～第3、高見台
17日	二十世紀ケ丘、小根本
18日	中根新市街、葛西側、ケ目
19日	八ヶ崎向原(福寿台)
21日	松台1丁目～3丁目

燃えるゴミ燃えないゴミ分別収集にご協力を

▷先日、収集車が火災をおこしました。原因は安易に焼却灰を出したためです。焼却灰はちょっとした不注意で大事故につながりますので必ず水をかけ乾燥させてから集積所に出してください。

▷ゴミ収集は可燃物(燃えるもの)が週3回、不燃物(燃えないもの)が週1回、地区ごとに収集曜日をきめておこなっています。

可燃物とは…残飯、野菜くず、紙くず類(ダンボールは小さくたたみヒモをかけて)

不燃物とは…空カン、ビン、ガラス、セトモノ、銅、プラスチック類、テレビ、冷蔵庫など。

この可燃物収集の紙袋にガラス片、セトモノ片などが入れられ、収集作業員がケガをするケースがふえてきています。

ごみ専用紙袋が値下げに

市指定のごみ専用紙袋が4月5日から値下げになりました。

街の美化や集積所をきれいに保つため市指定紙袋の使用を!

▷可燃物用…23円(従来26円) 21円(新たに追加指定)…可燃物用にご使用ください。

▷不燃物用…19円(従来25円)…不燃物用にご使用ください。

もう届きましたか し尿くみ取りカード

4月から使用していただく、し尿くみ取りカード(一般家庭用)と従量制くみ取り伝票(事業所など)を3月17日に郵送しました。

まだカードが届かなかったり、

家族数や住所、名義に変更があった場合、また浄化槽設置によりくみ取りを廃止した家庭は至急届出を取りください。

▷環境指導課☎内線229、528番



編集・発行=松戸市役所市長公室広報課(66)1111 No. 363 毎月5・20日発行 市内全世帯に配布 4月1日現在の市の人口と世帯(常住人口) 人口 331,749人(+164) 男169,937人(+256) 女161,812人(-92) 世帯数 98,666世帯(+164) ()は前月との比です。

健康増進センターオープン

健康づくりのお手伝い

5月9日

健康都市を旨とし、市は乳児の健康、新生児家庭訪問などの事業を行って... 健康増進センターが上矢切の元保立松戸高校跡地に完成、五月九日オープンときました。

防犯灯 電気料は全額市費 設置費も一部全額補助に

この四月から、町会、自治会等の防犯灯の電気料(蛍光灯二ワット分)を市が全額補助することになりました。

私の選挙公約の一つに各地域への市民センター建設があり、市内に十一か所建設を予定している市民センターには、得

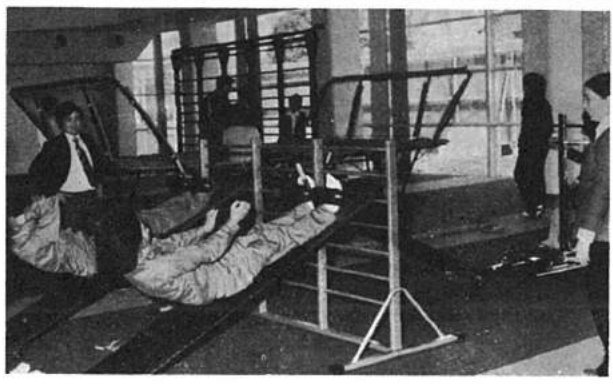

「健康は全てではないが、体力に自信のある人も健康でないと金がない」といふ名言があります。

市長の奮闘

私は、残る他地区の市民センター建設を急ぎたい、人手を要する図書室の設置はしばらく待つ

私は教えられました 市長 宮間満寿雄

台本の会」が設立され、ボランティア参加の劇団は二百六人に達し、市の職員からカウンター実習を受けるなどして図書館



私道も舗装します

申請に必要な書類などは、舗装する私道に隣接する全権利者の印が九厘明細を添えた委任状(並立同意)申請書の誓約書など

投票率 58.66%

任期満了に伴う千葉県知事・県議会議員選挙が市内六十七の投票所で四月十三日に行われました。

市役所(66)1111 ●常盤平支所(87)2131—4 ●小金支所(41)5101—3

お知らせのそと

くらしに役立つ

文化ホール野外講座 松戸の植物と自然を探る

▷日時…4月27日、5月11日午後1時～3時(雨天中止)
▷観察コース…常盤平～金作～千駄堀～常盤平
▷集合場所…常盤平しょうぶ児童公園午前11時集合
▷定員…各回とも20人
▷申込先…松戸市文化ホール☎67-7810番へ電話で申し込みを。

移動芸術祭

読売日本交響楽団演奏会
▷日時…6月7日午後2時～4時
▷会場…市民会館大ホール
▷曲目…ウィリアムテル序曲、ドボルジャーク・チュロ協奏曲(独奏・提琴)、悲愴。
▷前売券発売…5月1日から各支所、出張所で。A席1200円、B席1000円、C席500円
▷詳細…社会教育課☎内線465番

5月の生活教室

▷日時…5月9日午前10時～12時
▷会場…松戸消費生活センター(東葛飾合同庁舎会議室)
▷テーマ…家庭用合成樹脂製品の問題点
▷受講料…無料。どなたでも自由に参加できます。
▷申込み…電話で申込み
▷詳細…松戸消費生活センター☎61-2111内線266～269番



このほど、千葉大園芸学部正門前の国道6号線に、横断歩道橋が完成しました。ご利用ください。

庭先に野鳥をよぼう

寒のなる木をあっせん
▷木の名前…ネズミモチ、ピラカンサス、モッコク、ナンテン、シャリンバイ、イヌツゲ、アオキ(すべて2年生の苗木)
▷価格…1本80円～90円
▷申込方法…ハガキへ木の名、本数、受取希望場所(下記4ヶ所のうち)住所、氏名、電話番号を書き根本387—5市役所公園緑地課へ。
▷受付期間…4月20日～5月7日
▷配布日…5月22日(雨天決行)
▷受取場所と時間…市役所裏、常盤平支所=午前9時30分～正午 小金支所、小金原市民館=午後1時30分～4時。各駐車場で。
▷詳細…公園緑地課☎内線291番

松戸税務署だより

納税証明書の手続きが改正になり1年度(1事業年度)1枚につき200円になりました。

くらしに緑を!! 花と植木まつり

▷日時…4月20日～27日午前9時～午後7時
▷会場…ユウカリ交通公園となりの広場
▷出品品目…植木・盆栽、鉢花、園芸用品、相談コーナー
▷主催…松戸市庭園業組合、松戸市花植木生産組合
▷詳細…松戸農協指導課☎41-5151番

日本さくら草盆栽展

▷日時…4月25日～27日午前9時～4時まで(ただし25日は正午～4時、27日は午前9時～3時)
▷会場…文化ホール市民ギャラリー
▷問い合わせ…日本園芸協会、高木☎62-8275番

松戸美術会小品展

▷日時…5月3日～9日午前10時～午後6時
▷会場…伊勢丹松戸店10階ロビー
▷問い合わせ…松戸美術会、奥富☎62-2534番

心臓病の無料検診と相談

▷日時…4月27日午後1時～4時
▷会場…市民会館
▷内容…心臓病の無料検診と医療費等の相談受付
▷詳細…心臓病の子供を守る会・西浦喜代子☎42-5807番

= 尿・ごみ収集 =

飛び石連休の作業日程
飛び石連休中のごみ収集(可燃物、不燃物、粗大ごみ)作業は下表の日程で行います。

4月29日	作業は休みます
30日	平常通りの作業
5月1日	〃 〃 〃
2日	〃 〃 〃
3日	土曜日の収集地区のみ実施
4日	作業は休みます
5日	〃 〃 〃

なお、尿収集は日曜、祝日以外は平常どおり行います。
▷詳細…環境指導課☎内線462番

大そうじの日程

月 日	曜 日	地 区 名
4月22日	火	陸台4丁目、5丁目、6丁目
23日	水	陸台7丁目、8丁目、三村新町
24日	木	馬橋北、幸谷
25日	金	馬橋西、みどり町会、住吉町、中央町会
26日	土	八ヶ崎新町
28日	月	八ヶ崎
30日	水	中和会、坂川東会
5月1日	木	大橋南、郊外大橋、秋山大橋東、秋山団地
2日	金	高塚新田
6日	火	紙敷中内、向新橋

趣味の切手展

▷日時4月26日～27日午前9時～午後5時
▷会場…常盤平市民センター
▷内容…27日午後1時から切手教室・郵便教室開催(各定員100人)郵便局臨時出張所を開くほか、毎日先着100人に切手などをプレゼントします。
▷問い合わせ…松戸郵便連合会・屋代良雄☎42-4658番

催し物

建設・土木業者へ 建設作業届出の説明会

騒音規制法・松戸市公害防止条例に基づく特定建設作業の届け出方法などの説明会を行います。
▷日時…5月7日午後1時半から
▷場所…市役所新館6階会議室
▷詳細…公害課☎内線231番

NHK教育テレビ

お母さんの勉強室
さる3月10日、常盤平市民センターで公開録音したNHK教育テレビ「お母さんの勉強室」の放送日がきました。
▷放送日(30分番組)…①こどもの成長その3・ひとりだち=5月5日午前8時30分から、②こどもの成長その4・ふれあいの教育=5月12日午前8時30分から

保健所だより

豆腐、かまぼこ等の
保存基準が施行に
豆腐、魚肉ソーセージ、かまぼこなどの保存基準法が4月1日から施行になりました。
これは、昨年9月にこれらの食品の保存のために多く使われていたA.F.2(合成殺菌剤)が使用禁止になったことから、品質管理のために基準が上げられたものです。食料品販売店の人はもちろん、消費者も、これらの食品を「なま物」として扱い保存取り扱いは充分注意してください。
▷豆腐(次のいずれでもよい)…
①冷蔵ケースで保存する ②殺菌した水筒内で飲用に適する冷水を絶えず換水して保存する。
▷魚肉ねり製品(魚肉ソーセージ、魚肉ハム、かまぼこ等)…冷蔵ケースで10度以下に保存する。
※なお、これらの食品に「合成殺菌剤使用」の印刷表示があっても使用禁止になったA.F.2以外に使用できる合成殺菌剤(次亜塩素酸ナトリウム、過酸化水素の2種類)を使っているものもあります。
▷詳細…松戸保健所衛生課☎61-2111内線255番

国民金融公庫松戸支店 開業準備進む

中小企業や思培等を受給している人への金融を行っている国民金融公庫の松戸支店が、5月中旬に開業します。場所は本町7番地10のばざんビル内。

国民年金保険料の

未納者は納入を

昭和49年度分の国民年金保険料を納め忘れの人は至急納入してください。
保険料が未納ですと、受けられるはずの障害年金や母子年金が受けられないなど、不利になります。お手もとの納入通知書は、4月30日が使用期限です。5月1日以降は市内各金融機関では取扱いませんので、納め忘れがないか確かめてください。
住所の移転や、厚生年金など、ほかの年金制度へ加入したときはすぐ届け出てください。
▷詳細…国民年金課☎内線234-6

学用品などの援助が

受けられます

小中学校へ通学しているお子さんをお持ちの父兄で、経済的理由によりお困りの人は援助が受けられます。
詳しくは受持の先生におたずねください。
▷担当…教育委員会学務課☎内線444番



* ワーイ、うれしいな、今日から1年生、4月7日、市内30の小学校で入学式が行われ、約7200人の新1年生が誕生しました。

= 郵便局だより =

割増融資つき住宅積立貯金▶毎月5000円から1万2000円を3～5年間にわたって貯金し、総額43万円程度を積み立てると、郵政省のあっせんにより、住宅金融公庫の融資が受けられます。
積み立てた貯金には、高い利率がついていて満期には自己資金としてお使いになります。
郵便には自分の住所もはっきりと▶郵便を出すとき自分の住所、氏名、郵便番号(市内には270、271の2地区があります)を忘れたり間違ったりしていませんか。あて先が不完全等で配達できなかった郵便で、差出人の記載がなくてお返しできないものが意外に多くあります。

保健衛生

対象者は申込みを
ツベルクリン・日本脳炎
▷ツベルクリン対象児…昭和49年3月31日以前に生まれ、1度もツベルクリンを受けていない(昭和49年4月1日～50年3月31日までに生まれた人には個人通知しますので申込みは必要ありません)
▷日本脳炎対象児…昭和44年5月1日～47年4月30日までに生まれ初回免疫の2回、翌年の追加の1回、計3回の接種を受けていない人
▷申込方法…4月27日までに右記のハガキを郵便で市役所衛生課(市内根本387—5)

募 集

公団牧の原団地

賃貸住宅入居者募集

▷所在地…五香六実2番地5(常盤平団地南側)
▷建設戸数…1DK・260戸、2DK・1300戸、3DK・224戸
▷家賃(入居時)…1DK23300円～25800円、2DK34500円～39200円、3DK43400円～45200円
▷案内書配布…申込用紙・申込案内書の配布(有料)は、市役所住宅課・各支所・出張所で行います(配布期間4月25日～29日)
▷申込期間…4月29日までの郵便局の消印のあるもの。
▷松戸市民優先等の優遇措置あり
▷分譲住宅の募集は5月中旬予定
▷詳細…日本住宅公団住宅募集センター☎03-347-4375番

県営住宅入居者募集

▷募集団地…①海浜稲毛団地=千葉市高浜・240戸3DK②清見台団地=木更津市中尾字新田・60戸・3DK③日秀団地=我孫子市日秀宮前・30戸・3DK
▷概算家賃…20000～25000円
▷入居予定時期…8月上旬
▷募集期間…5月8日～15日
▷詳細…千葉県都市公社県営住宅管理室☎0472-24-1771番

< 市立保育所保母 >

▷資格…保母有資格者(年齢35歳前後まで)
▷詳細…人事課☎内線375番

< 市立保育所臨時職員 >

▷職種…時間外保母パート、調理人
▷資格…①保母…保母有資格者または保育に熟意ある人②調理人…および作業員…調理士または給食従事者希望者(勤務は牧の原保育所、六実保育所ほか)
▷詳細…保育所課☎内線427番

< 県警察官男子採用試験 >

▷受験資格…①大卒コース…昭和22年10月2日～28年10月1日までに生まれた人②普通コース…上記以外の学歴で、22年8月2日～32年8月1日までに生まれた人
▷願書受付期間…5月6日まで
▷受付場所…松戸警察署☎63-7281番または最寄りの駐・派出所

▷問い合わせ…衛生課☎内線405・525番

ツベルクリン申込み

月 日

氏名

住所

電話番号

生年月日

印

日本脳炎申込み

接種済の年次

接種済の回数

接種済の場所

接種済の時期

印

市立病院泌尿器科の休診
市立病院泌尿器科は、都合により4月26日、臨時休診します。

緊急休日当番医
— 電話案内 —
66-0010番



編集・発行=松戸市役所市長公室広報課 電話(66)1111 内線561 No.364 毎月5日・20日発行 市内全世帯に配付 4月1日現在の市の人口と世帯(常住人口) 人口 331,749人 (+164) (男169,937人 (+256人) 女161,812人 (-92人)) 世帯数 98,666世帯(+286) ()は前月との比です。

おじいちゃんとの同居= 夢が実ったおばあちゃんとの同居= ペア住宅ができました



おばあちゃんもお孫さんたちと暮らせて大よろこびです...

日光浴もできます

隣室への行き来も自由

内親との同居を望むお年寄りのため、そしてスリープがさめない距離に... 市が金庫にさきかぎで建設中だったペア住宅三戸(全借住宅七十戸のうち小金原一丁目十三号の一階)はさきごろ完成、このほど三家族、十七人が入居しました。

このペア住宅のうち、お湯も出て、そぞろ歩きも年寄り向けは、若夫婦用の2DKと壁をへだてた六畳一間と台所のほかトイレも入り口は別々にできています。入口は別々にできています。入口は別々にできています。入口は別々にできています。

チエおくれ児童の施設

市立 小金原分校が県立に

重慶のチエおくれ児童のための施設、市立小金原分校が県立施設となり、名前も県立松戸養護学校つくし分校として生まれ変わりました。

ゆくゆくは 養護学校に昇格

重慶のチエおくれ児童は小・中学校にも就学しないので、家で遊んでいるといういわば社会から取り残された存在でした。

ペア住宅は

もつとふやします このペア住宅は、県下初の計画であったばかりでなく、試験的な意味もあ

身障者向け住宅も

ペア住宅について今年身障者向け住宅を二戸建てた。二戸のうち、一階二戸です。二階は二階二戸です。二階は二階二戸です。

長期構想(策)準備進む

将来の松戸を築く.....

昭和三十五年ごろからふえにふえ続けた本市の人口は、三十三万人を超えています。三十五年以降二十五万人を超え、市民の皆さんの意を充分生かした長期構想を策定することになり

姉妹都市提携四周年記念

ボックスヒル市から元市長来松



来松するE.O.ランドグレン氏

ボックスヒル市から元市長来松... 松戸市がオーストラリアのボックスヒル市と提携をしたの



近い将来は、養護学校に昇格し用地も別に購入本校舎を建築して、中等部高等部も併設の手定です。

こどもまつり

日時:五月五日午前十時午後三時三十分(雨天の場合は十一日) 会場:第一中学校、中部小学校 第一中学校校庭(会場) 式典:(午前十時四十分)入場行進、あいさつ、こども音頭作

特別土地保有税

対象...昭和44年1月1日以降、市内に取得した土地を本年1月1日現在、合計面積5,000平方メートル以上保有する個人、法人

市民の手づくり「こども音頭」

こどもまつりで初披露

作詞、作曲、演奏、振り付け……すべて市民の手づくりの「まつどこども音頭」が完成しました。



こどもたちが気楽に歌えて踊れる音頭をつくらう……と市民から音頭の歌詩を募集したのが二月。応募四十一点のうち、南花島の宮野教子さんの作品が入選にまわりました。

この歌詩をもとに、作曲を松戸市民交響楽団に依頼。同楽団では、団員が十四通りの曲を作曲、そのうち一曲を決定。さらに同楽団によって、歌と演奏がテープに吹き込まれました。

この曲の振り付けは民謡愛好会が担当。九通りの振り付けのうちから子どもたちに最も踊りやすい親しめるものを合成して決定版を選定しました。四月二十日、一中体育館で各こども会代表が集まり初の練習会を行いました。「まつどこども音頭」の練習会を行いました。「まつどこども音頭」の練習会を行いました。

親切な清掃作業員

四月十五日の昼すぎ、子供と一緒にかきねの手入れをしていました。作業員の人「手に持っているゴミを車の中に入れてください。残りは次の収集の時にお願いします」と丁寧に教えてくれました。



市民の声

迷惑な音頭は、お断りしたい。本来ならば、お断りしたい。本来ならば、お断りしたい。

者全員で踊るほか、六月ごろまでにレコードにして、こども会、学校、町会に配布。夏の盆踊りにも大いに踊っていただく予定です。

江戸川土手に憩いの場

楽しくフラワールoad

市民に憩いと潤いを与えるための「フラワールoad」計画は、順調に進んでいます。二年目の五十年度は、三丁目地先から平野神社近くまでの五百五十メートルの間に、千二百株を植える予定です。



春雨橋地先

川のノリ面を利用＝事故防止に歩道設置

春雨橋から先に東へ向かう人や車が急激にふえました。道幅が五メートルと狭く交通事戸二丁目一八八の心配もあるため、市が一、二番地地先(六丁目)と二番地歩道の新面を利用した工事中のところ、このほ

木はみんなのもの 荒らさないで…… 市は街を美しくするため、花や木を育てていく予定です。

こどもの声を行政に……

こどもモニターさま

こどもモニターも第二期を迎えました。初代のモニター二十二人は、こどもまつりや新聞、いろいろなアイデアを提供したほか、こども音頭、こどもの遊び場についての意見をだすなど充分にその役割をはたしました。

意見を行政に反映

消費生活モニター委嘱

消費生活に関する意見や、今年度は、小学生のほか新たに学校長推薦の中学生のモニターも委嘱しました。



52年度には2.2キロメートルの花の名所になります

野由加・矢切小▽高橋京子▽矢切▽山村昭千、坂井田り子、小中▽藤原繁、三小▽土屋淳美、四小▽鴻巣俊和、五小▽藤原隆、六小▽深野和男、常盤平中▽久保しほみ、小金中▽恩田明、栗ヶ沢守岡景子、小金南中▽根岸勝正、古ヶ崎中

国民年金証書の提出を

5月6日から受付を開始

受付日	受付時間	受付場所
5月6日	9時30分	矢切出張所
5月7日	9時30分	東部出張所
5月8日	9時30分	市役所
5月9日	9時14分	市役所
5月10日	9時12分	国民年金課
5月11日	9時12分	市役所
5月12日	9時30分	馬橋出張所
5月13日	9時30分	小金支所
5月14日	9時30分	高橋出張所
5月15日	9時30分	高橋出張所

国民年金が九月所得から受けられるかどうかは、前年の所得によって六月に決められることになっていきます。左記の日程で国民年金証書の提出受けを行いますので、五月份分年金を受領のうえ、お近くの場所へ持参ください。

ご相談ください 四人の行政相談委員に

飯島 弘氏

小暮利助氏

岡田 光氏

佐藤 具氏

県道の補修、恩給の給付など、国や県の仕事に対する意見、不満などをかかるとともに、その解決を促すために「行政相談委員制度」があります。この相談業務は国で行うもので、松戸市では左記の四人が行政相談委員として、行政管理者から委嘱されました。

意見などありましたら、直接お申し出ください。

◎飯島 弘 五番六四八〇
 ◎小暮 利助 金ヶ作二二二
 ◎岡田 光 高橋新田三三三
 ◎佐藤 具 上本郷二二二

相談日、毎月第二、四、六の曜日、午前十時から午後三時まで。

お知らせのページ

市役所(66)1111 ●常盤平支所(87)2131-4 ●小金支所(41)5101-4

春のハイキング

ミズバショウを訪ねて

- ▷日時…6月7日(夜行)～8日
- ▷場所…群馬県尾瀬
- ▷定員…小学校高学年以上の40人
- ▷参加費…4600円(バス代)
- ▷申込先…5月8日から先着順。松戸市山岳協会(松戸1874、松戸米穀所、原田実倉62-3109)まで。電話受付はしません。

催し物

〈庭木草花の即売会〉

- ▷日時…5月11日午前10時～午後2時(雨天の場合は翌日に順延)
- ▷場所…土屋家具センター前(市役所裏)
- ▷種類…さつき、つつじなど。
- ▷詳細…農政課指導係 管内線355

文化ホールのご案内

松戸史談会

- ▷日時…5月11日、午後1時から2時(雨天の場合は翌日に順延)
- ▷講演…松戸近隣の有名人伝(中村隆治氏)など
- ▷当日会員制です。(100円負担ください)自由に参加ください。
- ▷連絡先…62-6965(田村)へ

洋画展(松戸あひる会)

- ▷期間…5月17日～25日
- ▷主催…松戸あひる会

中小企業に資金融資

〈季節資金〉

- ▷季節商品の仕入れ、ボーナス等の資金の融資をします。
- ▷資格…市内で1年以上事業をし市税を完納していること
- ▷貸付金額…1件50万円以内
- ▷貸付期間…3ヵ月以内
- ▷返済方法…一括または割賦返済

〈従業員独立開業資金〉

- ▷市内の中小企業に勤務の従業員が独立して新たに事業を開始する場合資金の一部を融資します。
- ▷資格…①市内に1年以上居住し市税を完納していること ②市内の中小企業に勤務している従業員で、年齢27歳以上、勤続年数が5年以上の人
- ▷貸付金額…200万円以内(ただし、開業資金の3分の2以内)
- ▷貸付期間…4年以内
- ▷返済…6ヵ月ずつ元金割賦返済
- ▷詳細…商工課融資係 5352番、227番

=保健所だより=

〈2歳児歯科保健教室〉

- ▷期日…毎月第3・4木曜日(誕生月に近い時期に参加)
- ▷受付時間…午後1時～2時
- ▷場所…松戸保健所健康相談コーナー
- ▷対象…2歳児(昭和48年生まれの幼児)当日は母子手帳、筆記

自動車運転者へ

=法規講習会=

- ▷持参するもの…免許証、交通安全協会会員証。
- ▷当日は学校の校庭に自動車を乗り入れないでください。
- ▷詳細…松戸警察署・小根本23番63-7281番、松戸交通安全協会

自動車運転者講習会日程表

月	日	時間	曜日	開催場所
5月	12日		月	小金小学校
	13日		火	馬橋小学校
	14日	午後6時～9時	水	北部小学校
	15日		木	中部小学校
	16日		金	矢切小学校
	17日		土	東部小学校
	19日		月	常盤平中学校
	20日		火	栗ヶ沢小学校
	21日		水	六実中学校

日本刀の美 刀剣展

- ▷期日…5月10日～20日
- ▷入館料…無料
- ▷内容…市民愛蔵の粟田口吉光、手塚包永無銘などの刀剣48振。ほかに甲冑、小道具等。
- ▷講演会…5月18日午後1時から得能一男氏が日本刀について講演を行います。
- ▷担当…松戸刀剣研究会
- ▷詳細…文化ホール67-7810番

ご協力お願いします

事業所統計調査

- ▷5月15日現在で全国いっせいに事業所統計調査が行われます。この調査は、すべての事業所の活動実態を明らかにし、わが国の産業の見取図を作る重要なものです。
- ▷5月中旬に調査員が各事業所にうかがい事業所の名称、所在地、事業の種類、従業者数について、お尋ねしますのでご協力ください
- ▷詳細…総務部庶務課 管内線365

技能検定をうけましょう

- ▷職種…造園、木工、左官、ブロック建築、タイル張り、畳製作
- ▷スレート施工、表具、塗装、板金、広告美術仕上げ、機械加工
- ▷金属プレス加工など37職種
- ▷等級…1・2級
- ▷申込先…5月17日までに千葉県技能検定協会・千葉市千葉港4番3号室0472-46-1201～2番
- ▷詳細…申込用紙、資格要件などは商工課労務係 管内線351番へ

- ▷用具を持参ください。
- ▷定員…先着100人
- ▷相談日時…毎月第3木曜日午後1時～2時
- ▷相談内容…先天性股関節脱臼検査、斜頸の治療方法など
- ▷詳細…松戸保健所61-2111番 保健指導課管内線253番

スポーツ

》職場対抗軟式野球大会《

- ▷日時…5月11日午前9時開始(雨天中止)
- ▷会場…栗ヶ沢公園野球場
- ▷試合方法…3チーム対抗取組
- ▷参加料…1団体1000円
- ▷申込先…5月8日までにハガキで、小金原9-20-3松戸市軟式野球連盟、岡田信まで(543-4305番)

=スポーツ教室=

バドミントン・卓球

- ▷日時…5月13日～6月13日の毎週火、金曜日午前10時～12時
- ▷会場…運動公園体育館
- ▷種目…①バドミントン②卓球
- ▷定員…各教室30人
- ▷対象…市内在住の初心者
- ▷申込み…バドミントン、卓球とも5月8日～10日午前10時～午後4時、運動公園武道館会議室で先着順受け付け、電話受け付けはしません。
- ▷問い合わせ…市民スポーツセンター63-9241番へ

募集

住宅公団牧の原分譲住宅

- ▷所在地…五香六実2-5(常盤平団地南側)
- ▷建設戸数…3DK、480戸
- ▷分譲価額…1014万円～1249万円
- ▷支払方法…30年払い可(頭金100万円以上)
- ▷申込用紙配布…申込用紙、案内書の配布(有料)は市役所住宅課、各支所、出張所で行います(配布期間は5月16日～20日)
- ▷申込期間…5月20日までの差出郵便局の消印のあるもの。(松戸市民優待措置あり)
- ▷詳細…日本住宅公団住宅募集センター63-347-4375番

市民八丈島の旅会員

- ▷日程…5月28日～29日
- ▷費用…2万4000円
- ▷定員…35人
- ▷申込先…松戸市都市整備公社 管内線300番

〈市立病院看護婦〉

- ▷勤務…3交替制
- ▷年齢…35歳まで
- ▷連絡先…松戸市立病院庶務課63-2171 内線205番

電気工事士試験

- ▷筆記試験…6月22日
- ▷技能試験…9月14日、15日、21日のうち県が期日を指定
- ▷願書受付…5月12～15日
- ▷申込先…千葉県職員会館
- ▷手数料…1500円(県収入印紙)
- ▷詳細…商工課振興係 517番

【訂正】広報4月20日号4面企業会計予算のうち、病院21億7517万1000円。前年度比38.5%増、上水道12億6938万円。前年度比72.2%増に訂正します。

シュロチク、カンノンチク、ゴム類などは、2～3年ごとに土を新しくし古根の一部を切りつめて植えかえます。株数の多いものは株分け、芽分けをしてふやすよいでしょう。

5月(さつき)



肥料は油カスを固子(親指の頭ぐらいいにしたものを15センチ鉢で2～3個、化学肥料だと水10リットルに化学肥料5号を40～50グラム(一握り)とかした液を月に数回与えてください。

寄付ありがとうございます

- ▷福祉施設等に現金や品物などの温かい寄付が寄せられています。(敬称は略させていただきます)
- ▷保育所…深沢由志子、大家繁 小金原保育所父母の会、関東地区環境浄化整理協会、常盤平保育所父母の会、北松戸保育所父母の会、小金原保育所父母の会
- ▷福祉事務所…対島弘
- ▷しあわせ課…伊藤勝也、東京プラント工業大越一朗、太田邦夫、鈴木紀雄、佐藤ふみ子
- ▷ながいき課…亀尾井夏子代理 亀井美代子、斎藤富士枝
- ▷管財課…石戸晴一、千葉県競輪協議会
- ▷こども課…小沢純夫後援会
- ▷公園緑地課…五香六実花木園芸組合、松戸を良くする青年の会、松戸青年会議所、北松戸保

- ▷育所父母の会幸平園児、(財)サンワミドリ基金
- ▷図書館…松戸を良くする青年の会
- ▷一般寄付…緑ヶ丘地区画整理組合、進栄商事、松戸公産
- ▷安全課…京成電鉄、富士銀行松戸支店、安田火災海上保険柏営業所、安田生命保険相互会社松戸支店、安田信託銀行柏支店
- ▷保健体育課…黄色い帽子の会 丸新建設
- ▷社会福祉協議会…横塚敏、小林惣一郎、福原敏、篠田敬子、生泉由美子、宝珠山健、伊藤さだ子、吉保敏也、野中紀子、第6中学校1年1組、3年4、510組、萩本佳明、伊勢丹松戸店従業員一同、河原塚第2婦人会一同、中和倉第3町会、高橋伸好

保健衛生

〈婦人科(子宮ガン)検診〉

- ▷ガンは早期発見、早期治療が大切です。この機会にどうぞ!
- ▷5月の実施日…5月12日、19日
- ▷受付時間…午前8時30分～10時30分(受付)
- ▷場所…市役所予防接種センター
- ▷申込方法…受診希望者は人数に制限がありますので必ず下記へ電話してください。
- ▷連絡先…健康管理課 管内415

日本脳炎予防接種

- ▷広報3月20日号、4月20日号で募集した日本脳炎の予防接種を下記の日程で実施します。
- ▷申込みをして通知の届かない人は衛生課までご連絡ください。
- ▷対象…昭和44年5月1日～47年4月30日までに生まれ、申込みをした人。
- ▷問い合わせ…衛生課管内線405、525番

日本脳炎予防接種日程表

会場名	1回目	2回目
矢切小学校	5.9(金) 5.16(金)	
松本清記念館	5.9(金) 5.16(金)	
東部小学校	5.12(月) 5.23(金)	
高本第二小学校	6.2(日) 6.10(日)	
松飛台会館	6.2(日) 6.10(日)	
東部市民センター	6.3(月) 6.11(月)	
栗ヶ沢小学校	6.4(火) 6.12(火)	
松戸保健所	6.5(水) 6.13(水)	
古ヶ崎小学校	6.6(木) 6.13(金)	
馬橋小学校	6.10(日) 6.23(日)	
中部小学校	6.17(日) 6.24(日)	
常盤平市民センター	6.18(月) 6.25(月)	
松台市民センター	6.19(火) 6.26(火)	
上本郷小学校	6.20(水) 6.27(水)	
小金八坂神社	6.30(日) 7.7(日)	
常盤平市民センター	7.1(月) 7.9(月)	
松戸保健所	7.2(火) 7.11(火)	

◎時間…午後1時30分～2時30分

緊急休日当直医
=電話案内=
66-0010番

大そうじの日程

市職員が各家庭の床下消毒にうかがいますので、当日はみなさんのご協力をお願いします。

▷詳細…環境指導課 管内線413番

5月7日	和名ヶ谷、天神山(高塚)
8日	河原塚第1、2、河原塚南、南山
9日	中根新作(常盤線東側)
10日	上本郷第3
12日	上本郷第2、松ヶ丘戸張自治会
13日	上本郷第1、佐野
14日	柿ノ木、堂所台
15日	馬橋上中下、前田、坂
16日	大谷口新田、旭町七右衛門新田、玉水新田、小金下谷
17日	門前、常盤平陣屋前
18日	常盤平6丁目、7丁目
20日	大谷口北、南
21日	常盤平西蔵町、柳町、双葉町、双葉町西

害虫駆除用薬剤あっせん

害虫駆除用薬剤をあっせんします。市から顔額の4分の1以内の補助があり町会、自治会ごとまとめて申し込みください。

品名	原価	単価	対象害虫
オルメクトン	18kg	6,400円	クワ、ホトテ
スピメクトン	18kg	15,200円	クワ、ホトテ、カ、ノミ、ダニ、ツバキ、黒い虫

(注)薬剤の使用にあたっては、薬剤と配合される説明書をよく読んでから使ってください。

▷詳細…環境指導課 管内線413番

きれいなし尿尿取りにご協力ください

- ▷カード大切に保管…汲取作業終了後、作業員が記録カードに押印をいたしますので、確認のうえ大切に保管してください。なお、留守がちな家庭については汲取カードをわかり易いところへだして置いてください。
- ▷便槽付近に物は置かないで…作業に支障をきたしますの物は置かないようお願いいたします。
- ▷便槽の中に異物を入れないで…異物(スリッパ、消毒容器)などは便槽に落ちないようにご注意ください。
- ▷問い合わせ…環境指導課管内線229、528番

お知らせのついでに役立つ

市役所(66)1111 ●常盤平支所(87)2131-4 ●小金支所(41)5101-4

家庭料理の腕がアップ!

料理講習会

- ▷期間…6月～来年3月(毎月1回の講習で全10回を予定)
- ▷会場…市民会館料理教室
- ▷コース…Aコース=第2木曜日午前10時30分～12時30分。Bコース=第3木曜日午後1時30分～3時30分。Cコース=第4木曜日午後1時30分～3時30分
- ▷講師…つぐみ学園長、木村民恵氏ほか
- ▷定員…各コースとも60人
- ▷教材費…4500円(材料費、テキスト代も含む)
- ▷申込先…5月23日から教材費をそえて社会教育課へ申込みを。

市民ソフトボール大会

- ▷日時…6月1日、8日午前8時30分から
- ▷会場…陸上自衛隊松戸駐とん地
- ▷種別…一般男子、一般女子
- ▷参加費…1チーム3000円
- ▷申込先…5月23日までに電話で松戸市ソフトボール協会、上木正明番68-7471番へ
- ▷代表者会議…5月24日午後4時から運動公園内武道館会議室で組合せの抽選を行います。
- ▷担当…市民スポーツセンター番63-9241番

市民うたの広場

- ▷日時…5月28日。昼の部午後1時30分。夜の部午後6時30分
- ▷会場…市民会館音楽室
- ▷対象…どなたでもどうぞ
- ▷今月のうた…ピクニックほか
- ▷講師…星利美氏
- ▷伴奏のできるグループを募集中
- ▷申込先…社会教育課内線465番へ電話で申し込んでください

＝ 相談日案内 ＝

＜東部地区の成人病相談＞

- ▷日時…5月22日～51年3月25日の毎月第4木曜日午前9時30分～11時
- ▷会場…東部協議(3月のみ東部出張所)
- ▷対象…成人一般
- ▷内容…血圧測定、検尿、栄養健康相談など
- ▷詳細…健康管理課内線230番

＜身体障害者巡回相談＞

- ▷日時…6月5日午前10時～午後3時
- ▷会場…市役所予防接種センター
- ▷相談内容…身体障害者手帳申請指導および診断、更生医療、補装具要否判定、職業相談、施設入所相談、年金相談、その他が援護相談

＜人権擁護相談日の変更＞

- 人権擁護相談日は毎月5日でしたが6月から変更になります。
- ▷市役所市民相談室…毎週金曜日(第5週を除く)
- ▷小金支所…毎月第1土曜日
- ▷常盤平支所…毎月第1水曜日
- 時間はいずれも10時～3時まで

新規学卒従業員歓迎大会

- ▷日時…5月28日午後1時から
- ▷会場…常盤平市民センター
- ▷内容…講演、映画、レクリエーションなど
- ▷参加料…無料
- ▷申込先…5月24日までに電話で商工課労政係内線351番へ

催し物

防火管理者資格講習会

- ▷日時…6月5日～6日。午前9時～午後5時
- ▷会場…松戸市消防本部
- ▷申込先…5月20日から30日まで市内各消防署で受け(先着100人で締切り)
- ▷詳細…消防本部予防課番63-5141番

野菜・植木・鉢花の

チャリティーバザー

- ▷日時…5月24日午前10時～午後3時(雨天決行)
- ▷会場…松戸市農協古ヶ崎支店
- ▷販売品目…野菜各種・サツキ・サザンカ・モクセイ・ペコニアバラ・ソテツ
- ▷主催…松戸市農村青年クラブ連絡協議会
- ▷詳細…農政課内線308番

＝ 文化ホールの案内 ＝

＜中国語初級講座＞

- ▷日時…6月1日～8月31日までの毎日曜日午後2時～4時
- ▷定員…40人
- ▷講師…張 雅濤氏
- ▷受講料…無料・テキスト代のみ受講者負担
- ▷申込先…5月25日から文化ホールへ電話番67-7810番で

6月の生活教室

- ▷日時…6月5日午前10時～12時
- ▷会場…松戸消費生活センター(東葛合同庁舎内)
- ▷テーマ…衣生活の中のリフォーム(不要な浴衣から甚兵衛を作る実習)
- ▷受講料…無料、どなたでも自由に参加ください。
- ▷申込先…電話で松戸消費生活センター番61-2111内線266～9番

暮らしの奥さま講座

- 講師を「出前、します」消費生活のいろいろな問題をわかりやすく解説する講座です。都合のよい日時に、希望の講演テーマにあった講師を指定の場所へ派遣します。講演料は無料ですのでふるって申し込んでください。
- ▷対象…町会やPTAなどのグループ単位で申し込んでください
- ▷申込先…消費生活課内線312・357番

松戸の歴史を語る会

- ▷日時…5月24日午後6時～8時
- ▷会場…常盤平市民センター
- ▷連絡先…青年グループまつぼり、岸野隆男番86-3152番

＜さつき展示会＞

- ▷日時…6月3日～8日午前9時～午後4時
- ▷詳細…都市整備公社事業課内線523番

＜松戸写真展＞

- ▷期日…5月27日～6月13日
- ▷主催…松戸文化写真会

老人医療費受給者証

更新手続きは早目に

老人医療費受給者証が7月1日から新しくなります。古い受給者証のままですと、7月1日以降医療機関の窓口で無料の扱いを受けられない場合があります。新しい受給者証の更新手続きが未だお済みでない人は、ながいき課で手続きしてください。

戦没者の妻に60万円支給

▷支給要件…①昭和12年7月7日以後に死亡した人(同日前の負傷または疾病で死亡した人を除く)の妻で昭和48年3月31日現在において公務扶助料、遺族年金、特例遺族年金、遺族給付金旧令共済殉職年金または、各省共済殉職年金を受けている人。②前回の昭和38年給付金20万円の請求権利がありながら請求しなかった人も請求できます。③昭和41年、45年の法律改正により資格を得て現在、国債償還中の人は償還が終了してから請求できます。

ふくし

戦没者特別弔慰金の支給

戦没者の遺族への特別弔慰金支給範囲が広がっています。請求していない遺族は5月末までに手続きしてください。なお、すでに特別弔慰金(3万円の償還)を受けている人は該当しません。

▷該当者…①昭和40年4月1日までに弔慰金を受けた人と、遺族年金公務扶助料等の受給権者がいたが40年4月1日～47年3月31日までの間にこの受給権者が失権し47年4月1日現在で同受給権者がいない戦没者の子・兄弟姉妹等。②40年4月2日～47年4月1日の間に弔慰金を受けた人と、遺族年金、公務扶助料等の受給権者がいたが、47年3月31日までに同受給権者がすべて失権し、47年4月1日現在で同受給権者がいない戦没者の子・兄弟姉妹等。③40年4月2日～47年4月1日の間に弔慰金のみを受けた遺族。

地価調査台帳の閲覧

国土利用計画法の施行に伴い、昭和49年の標準土地価格が千葉県から発表になりました。市内では46か所が抽出されています。この標準土地価格のっている地価調査台帳を市都市計画課窓口でお見せしていますのでご利用ください。

自動車税納税証明書

交付等の取扱い変更により自動車税納税証明書の交付等の取り扱いが5月から変わりました。▷印鑑が必要に…系統検査(車検)用納税証明書の交付を受ける場合は納税証明書交付申請書に記名押印が必要です。▷納税状況の電話照会とはできません…納税状況を照会する場合は支庁窓口で所定用紙に納税者が記入押印して請求してください。▷詳細…千葉県東葛支庁税務課番61-2111内線213番

特別土地保有税

今月は申告納期です

＝住宅公団賃貸住宅＝

梨香台団地入居募集

- ▷所在地…高塚新田518
- ▷建設戸数…1DK296戸、2DK592戸、3DK70戸
- ▷家賃…1DK22800～27100円、2DK32500～38000円、3DK39600～40800円
- ▷申込用紙配布…申込用紙、案内書の配布(有料)は市役所住宅課、各支所、出張所で行います(配布期間は5月27日～31日)
- ▷申込期間…5月31日までの差出郵便局の消印のあるもの。(松戸市民優遇措置あり)
- ▷詳細…日本住宅公団住宅募集センター番03-347-4375番

八丈島ブーゲンビリア

夏の利用申込みは早目に松戸市民保養所八丈島ブーゲンビリアの夏休み中の利用受け付けを行っています。八丈島への乗船券は5月22日から発売になりますので早目に申し込みください。

緊急休日当番医

電話案内
66-0010番

＝ 保健所だより ＝

＜3歳児健診＞

昭和47年1月1日～6月30日までに生まれた幼児全員に、3歳児健診アンケート用紙を郵送します所定事項を記入のうえ返送してください。

＜療育相談＞

- ▷日時…毎月第2木曜日午後1時～2時
- ▷相談内容…先天性股関節脱臼検査、斜頸の治療方法など。
- ▷詳細…松戸保健所保健指導課番61-2111内線253番

大そうじの日程

5月22日	常盤平3丁目、4丁目、5丁目
23日	東正第1.2番地、八重台、松戸新田第6
24日	常盤平1丁目、2丁目
26日	五香新町、五香南町
27日	千駄塚、寒葉、新山
28日	市崎新田第1.2、桑ヶ丘
29日	五香
30日	五香
31日	五香、金ヶ谷新山
6月2日	六実
3日	六実
4日	高柳台、五香六実自治会、小金上町
5日	松飛台、市崎新田東側

21日～31日 家内労働旬間

5月21日から31日までは家内労働旬間です。この旬間は、家内労働従事者の工賃や安全衛生などの労働条件の改善をはかり、生活安定に役立てるための法…家内労働法の普及、認識を高めるために行うもの。今年の運動目標は、家内労働手帳の普及、仕事による災害と疾病の防止です。

不正業者にご用心

最近、「市から補助金を受けているから白アリ防除を安くやります」といつわりずさんな工事を行ったり、実在する洋服店等の名前をかり「仕立代を安くするから」と服地を売りあるく…などの不正業者が市内に出没しています。業者や行人に注文する場合は必ず身元や内容を充分確認するようにご注意ください。

募集

＜市立保育所臨時職員＞

- ▷職種…時間外保育パート
- ▷資格…保育所資格者または保育に熟意ある人
- ▷勤務先…牧の原保育所、六実保育所ほか。
- ▷詳細…保育所内線427番
- ＜保健婦＞
- ▷勤務先…健康管理課
- ▷年齢…40歳まで
- ▷詳細…人事課内線575番

＜広報編成をうぞ＞

5月20日から、広報まつどつづり版を市役所玄関受付、支所、出張所で先着順にお配りします。

＝ 郵便局だより ＝

＜郵便貯金が100歳に＞

みなさまから可愛がられている郵便貯金が取扱いを始めてから、5月2日で100歳になりました。郵便局では、これを記念して「郵便貯金創業100年記念定額郵便貯金証書」を発行していますのでみなさまのご利用をお待ちしています。

＜保険金最高制限額500万円に＞

郵便局の簡易保険は4月1日から500万円まで加入できます。危険がいっぱいの現在、災害はいつでも起こるかわかりません。こんなときの備えに、疾病傷害特約付簡易保険にぜひご加入ください。(郵便局)

5月1日現在の市の人口と世帯(常住人口)

人口 335,446人(+3,697) 男171,961人(+2,024人) 女163,485人(+1,673人) 世帯数 101,567世帯(+2,901) ()は前月との比です。

水害のない街をめざして

着々すすむ排水工事

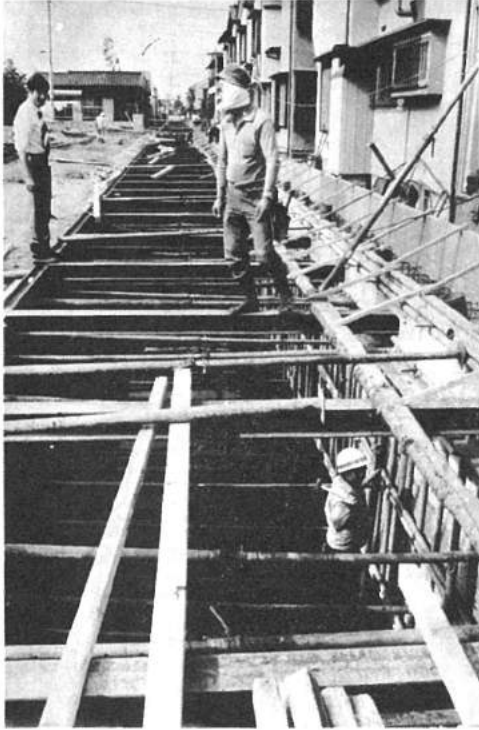

雨季をひかえて着々とすすむ排水工事(栄町1丁目地先)

かなりの雨が降ってもビクともしない! 浸水のない街をめざして! 市の治水・排水関係の全機関は、懸命の努力をこらしてすすんでいます。 おりから雨季も近づきましたので、治水・排水工事の進み具合にスポットをあててみました。

長津川排水路整備

まず進行中の排水路の整備について: 河原塚排水路整備: 常盤平と松飛台両水路の合流点(日暮)の浸水を解消するため、河原塚小学校付近から春木川までの七百三十五・二〇〇に、六ひきつぎ抽水場の建設に着手しています。 本年度は起点から二百六十三にわたって工事を進め、将来は国・県が行う国分川分水路へ結ぶ予定です。 栄町一丁目排水路整備: 古い水路は流末の坂川より水位が低いため、道路に冠水することがしばしばでした。そこで、中堀までの二百七十八に、三ひきつぎの排水路に直線工事を行います。 本年度は起点から二百六十三にわたって工事を進め、将来は国・県が行う国分川分水路へ結ぶ予定です。 栄町一丁目排水路整備: 古い水路は流末の坂川より水位が低いため、道路に冠水することがしばしばでした。そこで、中堀までの二百七十八に、三ひきつぎの排水路に直線工事を行います。

小山電線区周辺工事 まもなく完成

三年間におわたる同工事の体交差付近の流末に接続する予定です。 一方、雨水幹線と雨水管二つの管を、を埋め終わりの布設工事も次のように行なっています。 小山電線区内排水管工事: 小山電線区周辺に集まる雨水を、さきに完成した小山雨水幹線に流し込むため、このほど、一中正門正面からさきに完成した小山雨水幹線まで、直線一ひきの雨水管の七十五・五〇に、直径

市立保育所(六美)が開所

幼な子よ健やかに育てと

五月一日、牧の原保育所は、取原が台形や六角形と六美保育所二市立保育所になっていきます。 この二つの保育所の開所によって、市内の公立保育所は、二十ヶ所(市立)になり、定員も二千二百九十人になります。 市では、年々増加する保育所への入所希望にこたえるため、四十九年度からはじめた第一次総合五ヶ年計画の中で、市立保育所を毎年二ヶ所ずつ建設することを計画しています。 五十年度は、人口増が特に激しい古ヶ崎地区(定員百十人)と馬橋地区(定員百六十人)の二ヶ所に建設します。開所は来年五月一日の予定です。 さらに、八柱地区にも保育所用地を購入し、建設にそなえます。 五ヶ年計画が終了する五十三年度には、現在の定員より千六百五十人多い三千九百四十人の幼児を保育できる態勢がととのいます。



児童公園を五か所に

こどものアイデアを取入れ 全面積の半分を花と木で... 市内、二千七十七「みんなの公園」の百平方に「新コンタール」入選作品に登場したアイデアを取り入れ、設計する方針です。 まず作品の中からアイディアの共通性をとり、アイディアを選びます。 二、新松戸第二区画整理地、千八百平方に「新松戸第二」デアを選びます。 三、千八百平方に「新松戸第二」環境、広さその他、アイディアをとり、花や木を植えることになりました。これによって、市内の児童公園は八十六ヶ所、広さは二十四万六千七百平方になります。

- ▲牧の原保育所: 所在地:五ヶ六二一六 住宅公園の原野地内 建物:鉄筋コンクリート造り二階建て、延面積二十九・五二平方、保育室九室、給食室、事務室 定員:二百人 牧の原保育所は日本住宅公団が建設して、市が年賦で譲り受けるものです。
▲六美保育所: 所在地:五ヶ六五三三 香六実五三 四一三、六 実・高柳土 地区画整理 建物:鉄筋コンクリート造り二階建て、延面積八百二十

保母さんの確保は 百六十人定員の保育所で保母さんは十四、五人必要です。毎年二保育所を開所すると保母定員数にもよりますが、三十から四十人の保母を新規に確保しなければなりません。本市では、寮施設の整備など厚生面の改善をはかるなどして、確保しています。来年度も三十人程度の新規の保母を採用しなければなりませんので、市内に在住等で保育に情熱をお持ちの人は歓迎します。

ご注意ください 松戸駅が一方通行に

松戸駅東口正面の丁字路から、駅前十字路の交差点を経て、市役所に行く道路が、五月二十三日から一方通行になりました。運転者は、十分ご注意ください。 松戸駅東口 バス停変更について 今までは、駅東口広場に乗り入れていたバス停が、すべて駅前十字路交差点近くに移動されました。これにより、バスの進行経路も、一方通行規制に従って運行することになりました。



お知らせのページ

市役所(66)1111 ● 常盤平支所(87)2131-4 ● 小金支所(41)5101-4

くらしに役立つ

高齢者学級

- ▶ 期日…6月17日～11月11日までの毎月第2、第4火曜日(11回)
- ▶ 時間…午前10時～12時
- ▶ 会場…戸定館
- ▶ テーマ…家庭の菜園作り
- ▶ 資格…市内在住の60歳以上の人
- ▶ 講師…日本園芸生産研究所員 平林哲夫氏
- ▶ 定員…40人
- ▶ 費用…無料
- ▶ 申込先…6月6日から電話で受付け、社会教育課 内線465番

催し物

日赤救助員養成講習会

- ▶ 期日…6月14、15、21、22日
- ▶ 会場…第1中学校プール
- ▶ 参加資格…市内在住、在勤、在学、18歳以上で500m以上泳げ全日程に出席できる人
- ▶ 受講料…無料
- ▶ 定員…50人
- ▶ 申込先…市民スポーツセンター 63-9241番

職業訓練指導員講習会

- ▶ 期間…7月7日～12日午前9時～午後6時
- ▶ 会場…市役所6階会議室
- ▶ 資格…①労働大臣が行う1級の技能検定に合格した人②免許職種に実務経験15年以上の人(戸籍抄本が必要)
- ▶ 受講料…3000円
- ▶ 申込先…6月20日までに商工課 労政係 内線351番へ

危険物取扱者試験

- ▶ 日時…7月13日
- ▶ 種類…乙種全類
- ▶ 受付期日…6月9日～13日
- ▶ 申込先…消防本部予防課 63-5141 内線33-35番

<保健婦・保母>

- ▶ 資格…年齢40歳までの有資格者
- ▶ 詳細…人事課 内線385番まで

<消防職員>

- ▶ 資格…18～25歳の男子
- ▶ 詳細…消防本部総務課人事厚生係 63-5141番

<市立病院看護婦・看護助手>

- ▶ 勤務…3交替制(看護助手は日勤のみ)
- ▶ 年齢…35歳まで
- ▶ 連絡先…市立病院庶務課 63-2171 内線203番

<市営プール臨時職員>

- ▶ 職種…男女監視員、男女事務員
- ▶ 日赤救助員有資格者いづれも若干名
- ▶ 資格…高校、大学在学中の人
- ▶ 受付…6月14日までに履歴書を提出してください
- ▶ 申込先…市民スポーツセンター 管理係 63-9241番

かしこい消費者に なりましょう 消費者リーダー講座

- ▶ 期日とテーマ…①6月10日、食品添加物と汚染物質の問題点②6月18日、自然(健康)食品と輸入食品の問題点③6月25日、総括と質疑応答
- ▶ 時間…午後1時～3時
- ▶ 会場…千葉県松戸消費生活センター(東葛飾合同庁舎5階)
- ▶ 講師…国立栄養研究所応用食品部長、岩尾裕之氏
- ▶ 資格…どなたでも参加できます
- ▶ 申込先…6月9日までに、はがきまたは来所のうえ、消費生活センター(小根本7番地 61-2111内線267)へ

「みどり号」が運休に

移動図書館車「みどり号」は図書整理および、車両整備のため6月10日から18日まで巡回を休ませていただきます。

募集

＝旅の会員募集＝

<ハワイの旅>

- ▶ 日程…8月2日～8日
- ▶ 費用…15万8000円
- ▶ 定員…20人

<八丈島船の旅>

- ▶ 日程…①7月24日～27日②8月28日～31日
- ▶ 費用…大人1万8000円、小人1万5000円
- ▶ 定員…各40人

<夏休み家族、高原の旅>

- ▶ 日程…8月8日～10日、10日～12日、12日～14日、14日～16日、16日～18日(2泊3日)
- ▶ 費用…大人1万2900円、小人1万1500円
- ▶ 定員…各班共100人
- ▶ 観光…白樺湖、霧ヶ峰、蓼科など
- ▶ 申込先…いずれも都市整備公社 営業課 内線300番

住宅金融公庫融資付

一般分譲住宅(共同住宅)

- ▶ 所在地…千葉市葛町1丁目77番地(海浜ニュータウン内)
- ▶ 戸数…240戸(全戸3LDK)
- ▶ 譲渡予定価額…1168万円～1234万円(公庫融資予定額540万円)
- ▶ 申込資格…49年6月1日以前から千葉県内に居住、または勤務している満60歳未満の人
- ▶ 申込受付…6月6日～10日午前9時30分～午後4時(土、日曜も平常どおり行います)
- ▶ 受付場所…新都市ビル1階ホール(千葉市中央4-13-28)
- ▶ 詳細…千葉県都市公社 0472-24-1771番(新都市ビル3階)

保健衛生

婦人科(子宮)ガン検診

- ▶ 6月の実施日…6月9日、16日
- ▶ 受付時間…午前9時～10時30分
- ▶ 場所…市役所予防接種センター
- ▶ 申込先…人数に制限がありますので、受診希望者は必ず健康管理課 内線415番へ電話申込みしてください。

東部地区の成人病相談

- ▶ 日時…7月24日、9月25日、11月27日、5月1月22日、3月25日、午前9時30分～11時
- ▶ 会場…東部農協(3月のみ東部出張所)
- ▶ 対象…成人一般
- ▶ 内容…血圧測定、栄養健康相談など
- ▶ 詳細…健康管理課 内線230番

＝予防接種＝ ツベルクリン・BCG

広報4月20日号で、昭和49年3月31日以前に生まれまだ一度もツベルクリンをしていない人の申込みを受付ましたが、申込者には6月16日に通知書を送ります。通知の届かない場合は連絡ください。なお、昭和49年4月1日～50年3月31日に生まれた人には6月16日に個人通知します。実施は、7月、8月各小学校で行います。

<問い合わせ>…衛生課 内線405

愛の献血にご協力を!

- ▶ 日時…6月12日午前10時～午後3時
- ▶ 場所…松戸伊勢丹前広場
- ▶ 主催…ライオンズクラブ

緊急休日当直医

＝電話案内＝
66-0010番

喜寿、米寿、金婚式のお祝品

敬老の日にプレゼント

- ▶ 喜寿(77歳) 米寿(88歳) 金婚式(結婚50周年)をむかえた市民に9月の敬老の日に市政協力を委員を通じてお祝品をプレゼントします。該当者は6月10日までに地区担当市政協力を委員にお申出ください
- ▶ 喜寿…明治30年9月15日～31年9月14日に生まれた人
- ▶ 米寿…明治19年9月15日～20年9月14日に生まれた人
- ▶ 金婚…大正14年9月1日～15年8月31日に結婚された夫婦
- ▶ 担当…松戸市社会福祉協議会 内線425番

＝夜間はいりません＝

自動販売機による酒類販売

6月1日から小売酒販組合は、全国的に飲酒運転防止のため酒類(清酒、ビール、ウイスキーなど)自動販売機の夜間販売を行わないことになりました。

▶ 販売停止時間…午後11時～午前5時

カタ、ゼラニウム、ペコニヤなどの草花植物は花をもっていない新芽を、つじ、じんちょうげなどの花は充実した新芽を、6～7センチの長さで切って鹿沼土、川砂、赤土にさします。根がつくまでは薬に水



6月(みなづき) をかけ、ヨシズヤズグレで強い光線をさけてやると、2～3週間て発根します。秋植えのチューリップ、スイセン、アイリスの球根は上旬に葉が黄ばむので晴れた日に掘り上げ1週間くらい陰干しして貯蔵する。

工場、事業所のみなさんへ あなたが公害源かも!!

工場、事業所を営んでいる人で次の点について公害発生源になっていると思われる場合は公害課へ相談ください。

- ▶ 大気汚染…煙突から黒煙を出し近所の洗たく物などを汚している。
- ▶ 水質汚濁…汚れた水をそのまま川に排出している。
- ▶ 騒音…プレスなど機械の音で近所の家に迷惑をかけている。
- ▶ 地盤沈下…飲み水以外の用途で井戸を掘っている。

なお、公害法令のやさしい解説書を発行しましたので希望者は申し込んでください。無料です。

▶ 担当…公害課 内線231、549番

たばこは市内で 買いましょう

市民体力測定の集い

- ▶ 日時…6月15日午前9時30分～正午
- ▶ 会場…県立松戸高等学校
- ▶ 種目…50m、3000m、走幅びとび、ハンドボール投など
- ▶ 参加資格…市内在住者(中学生高校生は除く)
- ▶ 申込方法…当日会場にて申し込んでください。
- ▶ 詳細…市民スポーツセンター 63-9241番

スポーツ

家庭婦人卓球 ダブルス大会

- ▶ 日時…6月27日午前10時
- ▶ 会場…運動公園体育館
- ▶ 参加資格…市内在住の既婚婦人
- ▶ 申込先…6月25日までにハガキに住所、氏名を記入して上本郷4-224-1市民スポーツセンターへ

家庭婦人バレーボール大会

- ▶ 日時…6月14～15日
- ▶ 会場…運動公園体育館
- ▶ 参加資格…市内在住の既婚者で編成されたチーム
- ▶ 申込先…6月7日の代表者会議までに、直接、市民スポーツセンターへ

＝保健所だより＝

<2歳児歯科保健教室>

- ▶ 日時…毎月第3、4木曜日午後1時～2時受付
- ▶ 場所…松戸保健所健康相談コーナー
- ▶ 対象…2歳児(昭和48年生まれ)先着100人まで
- ▶ 持参するもの…母子手帳、筆記用具
- ▶ 詳細…松戸保健所保健指導課 61-2111 内線253番

大そうじの日程

6月6日	小金中、下・上総町
7日	小金本町・八坂・宮元町
9日	根本内城山・清志町
10日	小金原1丁目
11日	二ツ木第1・第2
12日	大谷口・大谷内4丁目～5丁目
13日	横須賀・殿平賀北、南
14日	小金原7丁目
16日	東平賀城町
17日	幸田・富多倉・平賀
18日	中金杉・きよしヶ丘・久保千賀
19日	小金原2.3.4.5.6.7.8.9.10丁目
20日	小金原8・9丁目
21日	飯敷新田
23日	根本内・常ヶ沢新田・4ヶ正堂・小松園
24日	東花巻・岩瀬池田・みなづき町会
25日	大橋・ゆうかり町会
26日	金ヶ作
27日	小金原ともしび会・日暮第1・第2
28日	国鉄大橋

春季市民バドミントン ダブルス大会

- ▶ 日時…6月8日午前9時～午後4時30分
- ▶ 会場…市民スポーツセンター体育館
- ▶ 種目…①一般男女②中学生男女
- ▶ 参加費…①一般500円②中学生100円
- ▶ 申込方法…当日会場にて午前9時締切り
- ▶ 問い合わせ…バドミントン協会 浦野彰輝 87-9768番

硬式庭球シングルス大会

種別	月日	時間
一般女子B級	6月21日	午後2時
ジュニア男子	6月21日	午後2時
ジュニア女子	6月21日	午後2時
一般男子A級	6月22日	午前9時
一般男子B級	6月22日	午前9時
一般女子A級	6月22日	午前9時
成年男子(40歳以上)	6月22日	午前9時

- ▶ 場所…栗ヶ沢公園庭球場
- ▶ 参加資格…市内クラブ会員、市内在住、在勤、在学者
- ▶ 参加費…600円(ジュニアは半額)
- ▶ 申込先…6月12日までに種別、氏名、住所を明記しハガキで小金原6-13-6、304号、松戸市庭球協会理事 室・金場昭範まで 42-5143番

断酒会の発会式

- ▶ お酒でやんでいる人を救済する会ができます。相談は無料です
- ▶ 発会式…6月8日午後1時～4時
- ▶ 定期集會…毎月第4土曜日午後6時30分～9時
- ▶ 会場(発会式、定期集會とも)…総合市民センター
- ▶ 連絡先…千葉県断酒会松戸支部・浦井義司(松戸新田592) 63-1972番

財政事情公表 教育・土木・衛生費で64%

(49年度下半期)



市民の税負担額は...

1人当り 29,798円
1世帯当り 99,909円

1世帯当り 75,293円

5特別会計(消防、上下水道、都市計画、公園、下水道)

115億6317万1千円
(前年度比26.5%増)

3企業会費(水産事業、建設、衛生)

112億8196万5千円
(前年度比33.2%増)

昭和四十九年度下半期(四十九年十月～五十年三月)の財政事情についてお知らせします。

四十九年度は、公共事業の抑制など国の諸政策の転換により、きわめて厳しい社会情勢の中で予算執行になりました。

予算額▼一般会計は、当初百九十一億八千八百六十六万円でスタートし、四回の補正で最終的には二百四十七億六千三百三十一万五千円になりました。前年度に比べ四三・九割増です。

このうち、市税や地方交付税など収入源は、予算額の七三・八割にあたる百八十二億六千八百四十九万九千九百九十九円、教育費や土木費など支出源は七〇・九割にあたる百七十五億四千七百九十九万九千九百九十九円、支出するものがあるため、それぞれ執行率は百割近くになる予定です。

主な事業▼民生費では、総合福祉センターを継続事業で建設中、五十年度には完成予定です。また市立保育所(牧の原、六志)建設、身障者や敬老事業など幅広い福祉行政を実施しました。教育費では、市立高等学校用地の確保、小中学校のプレハブ校舎解体をほかる新増設、屋内体育館、プール建設などを積極的に進めています。

土木費では、松戸運動公園内に総合体育館建設、公園の整備、排水路の整備、街路の整備、道路新設や市営住宅建設などを行いました。

衛生費では、健康増進センターが完成しました。

今回の市民登場は市主催の「野鳥の写真展」に出展、三年連続市長賞に輝いた藤森一夫さん(五十歳)を小金のお宅に訪ねました。

一、二回の市長賞は東京に住んでいた頃に撮影したのですが、三回目の市長賞は新居(小金三九六)の二階から柿の実に群がる野鳥の姿をとらえたものです。

初めてカメラを手に入れたのは七、八年前、その頃はこどものポロレートを主に撮っていたそうです。

現在、ライカ房、六×

七版など五台のカメラのほか、五百ミリ、千ミリの望遠レンズ。

「生まれはカメラや時計など精密機械工場の多い信州上諏訪なんです。小さい時死んだ父がカメラ好きだったので、私もその影響を受けているのではないのでしょうか。」

野鳥を撮影するコツに

「野鳥の写真展」三年連続最高賞の藤森一夫さん

シャッターチャンスがくね、ただ野鳥はポーズをとってられませんから、はないでしょか。」



市民登場

三回目の市長賞は自分の部屋にカメラを備えつけてとったものだけあって家のまわりは、大きな柿の木や栗の木でかまされ、いかにも野鳥と友だちになれそうな環境。

「一人の作品やカメラ雑誌はよく見ますけれど、人マネはきらいですね。モチーフは特に限定しません。美しいと思えば何でもとりまします。」とアルパムにはこどもや花鳥自然の風景などの写真が多く、また家のまわりは緑も豊富です。から小鳥も結構集まっています。写真集まるには大変よい場所です。いつまでも緑を残してほしいですね。もって写真展に出展しますよ。」

健康増進センター

利用者すでに百二十人

健康づくりの殿堂「健康増進センター」がオープンし、利用者はすでに百二十人(男五十一人、女七十三人)五月末現在で、一家庭指すうけたので、家族の健康にも気をつけるようになっています。

健康増進センターは予約制です。電話555八八番(申し込んでもかまいません)で申し込み、水曜日の午後、日曜、祝日は休み。

佐野安さん(三矢小台会社員、五十二歳)

幼稚園児のいるご家庭に...

奨励費を引上げ

対象になる家庭は、幼稚園(市外幼稚園も含む)に園保育料や入園料が少なく通園するお子さんの保護者です。手続をとり、保育料の一部を補助して、今年度は、この補助が広がり金額で最高額が三万円から四万円に引き上げになりました。

対象になる家庭は、幼稚園(市外幼稚園も含む)に園保育料や入園料が少なく通園するお子さんの保護者です。手続をとり、保育料の一部を補助して、今年度は、この補助が広がり金額で最高額が三万円から四万円に引き上げになりました。

空地の雑草 早急に刈り取って

雑草を退治するため市は空地の台帳を整備しました。市の調査による空地の広さは二百七十三万六千七百八十八平方メートル、運動公園の二十七倍に相当することになりました。

空地の雑草は、カヤハエの発生源になって近所に迷惑をかけるばかりでなく、ごみの不法投棄に悪用されたり、性犯罪の場ともなりかねません。

そこで市は、まず空地の所有者三千三百二十二人に呼びかけ、早急な台帳作り、繁茂している空地の所有者八、八平方メートル、それぞれ早急に除草するよう依頼します。ぜひ協力をお願いします。

なお、市は草刈機の無料貸し出しと、白分を除く感さけない人には草刈業者の紹介をします。環境部指導課内線四一三番

成人病予防シリーズ

婦人科ガン

早く発見して治療する事が唯一の方法です。幸い子宮ガンは、他のガンより早く発見しやすいためです。

や、自覚症状(不正出血や異常なおりもの等)がないからといって、検診(健康診断)を受けないのは危険です。

実際、健康だと思っている婦人、八百人について検診を行った結果、そのうちの八人(一%)に異常が見つかりました。異常は必ずしも検診を受け、早い時期にみつければ、正しい治療を受けることが大切です。

子宮ガンは初期に発見して治療すれば、百パーセント治るものです。

自分に限ってガンにはならないという自己過信は危険です。

早く発見して治療する事が唯一の方法です。幸い子宮ガンは、他のガンより早く発見しやすいためです。

一方通行規制 通行止め

両部小 周辺地区

実施期日...7月中旬ごろから
問い合わせ...松戸警察署63-7281番

市営プール(中央公園・運動公園)一般開放

発売しますので、10円、50円硬貨をご用意ください。

開放期間...7月6日～8月31日
時間(総入替制)...1回目午前9時～11時、2回目正午～午後2時、3回目午後3時～5時
ただし、7月8日～7月18日までの期間(土、日曜日を除く)は第1回目午前10時～正午、第2回目午後1時～3時です。

場所...運動公園、中央公園(2面の地図参照)

入場料金...一般(高校生以上)50円、子ども(中学生以下)30円
なお、入場券は自動販売機で発売しますので、10円、50円硬貨をご用意ください。

開放中止日...7月7日と14日は休業のため運動公園、中央公園8月3日と5日は水泳大会のため中央公園を開放中止します。

今年こそカッパに!!

市民水泳教室

日程およびコース...④親子コース=7月1,3,8,10,15,17日
⑤女性コース=7月2,4,9,11,16,18日

会場...上本郷運動公園プール
対象および定員...市内在住の初心者で25m以上泳げない人。親子コース(親と3歳以上の子ども1人で1組)=50組、女性コース=50人

申込受付...6月27～28日、午前9時～午後5時までに市民スポーツセンター窓口へ直接申し込んで下さい。(先着順で定員になり次第締め切り)

参加料...会場使用料として1回につきおとな50円、子ども30円

詳細...市民スポーツセンター63-9241番

農業委員選挙 7月15日です

7月19日任期満了となる市農業委員選挙は、7月15日に行われます。6月23日から届出書類をお渡ししますので、立候補される人は、選挙管理委員会事務局へおいでください。

告示日...7月5日
立候補届出期間7月5日、6日
受付時間...午前8時30分～午後5時まで
詳細...選挙管理委員会事務局66-1111内線510番

お知らせのそと

市役所(66)1111 ●常盤平支所(87)2131-4 ●小金支所(41)5101-4

勤労青少年の集い

山中湖キャンプ

▷ 期日…7月18日～20日
▷ 場所…YMC A 山中キャンプ場
▷ 対象…市内事業所勤務の青少年
▷ 定員…男女各50人
▷ 参加費…2500円(原則として派遣企業で負担ください)
▷ 申込方法…6月30日までに参加費を添えて申込んでください。
▷ 申込先…前工課内線351番 または商工会議所64-3111番

一 商店主講習会

▷ 日時…6月25日午後2時～4時
▷ 会場…商工会館1階大ホール
▷ テーマ…松戸市商業の問題点と今後のあり方
▷ 講師…中小企業診断士、太田芳郎氏
▷ 受講料…無料
▷ 申込先…前工課 内線517番 または商工会議所64-3111番

一 製本講習会

▷ 日時…6月25日午後2時～4時30分
▷ 会場…市民会館第1・2会議室
▷ 対象…中小学校図書館担当者、PTA図書委員、一般市民。
▷ 持参品…こわした本(厚さ2cm位のもの) 木箱または金箱
▷ 詳細…市民図書館65-5115番

一 16ミリ映写技術講習会

▷ 日時…①7月7日～10日②7月21日～24日。ともに午後6時30分から8時30分
▷ 会場…市役所6階会議室
▷ 定員…各回とも30人
▷ 資格…16歳以上の市内在住者
▷ 費用…無料
▷ 申込先…22日から電話で社会教育課内線465番へ

6月の納税メモ

家屋調査にご協力を

新たに家屋を建築した人、または増築した人は資産税課までご連絡ください。
正しい固定資産税の資料を作成するため、「家屋調査済証」のっていない未調査家屋を、市の証明書を持つ調査員が2人1組で調査にまわっています。
調査員がお宅に伺ったときはよろしく協力ください。



▷ 問い合わせ…資産税課家屋係 内線274、275番

インドシナ救援金の受付

日本赤十字社ではインドシナ難民の救援活動に広く救援金を受け付けています。皆様の温かい協力をお願いいたします。
▷ 受付期間…来年3月31日まで
▷ 受付窓口…厚生課 内線423番

みんなで歌いましょう!

市民うたの広場

▷ 日時…6月25日昼の部午後1時30分～3時30分夜の部午後6時30分～8時30分
▷ 会場…市民会館音楽室
▷ 今月の歌…浜辺の歌、犬のおまわりさんほか
▷ 対象…どなたでもどうぞ
▷ 申込先…社会教育課内線465

おはなしキャラバン

▷ 日時…6月28日①幼児～小学校1年生②小学校2年生～4年生
▷ 整理券…6月21日午後1時30分から総合図書館で配布します。
▷ 会場…総合市民センターホール
▷ 内容…スライドやお話して子どもに本の楽しさを紹介します。
▷ 詳細…総合図書館67-7196番

催し物

松戸子ども劇場

オーケストラの集い
▷ 期日…7月12日
▷ 会場…市民会館大ホール
▷ 時間と内容…オーケストラの夕べ(開場)午後5時30分、(演奏)午後6時～7時50分(昼の部の入場券は売り切れました)
▷ 会費…おとな子ども共1100円。伊勢丹内整備公社レジャープラコンコーナーで会員券発売。当日券も有り。
▷ 出演…日本フィルハーモニー交響楽団、平井哲三郎指揮
▷ 詳細…松戸子ども劇場・高見百化会86-3832番

心身障害児にプール開放

▷ 日時…6月29日午前9時～12時
▷ 会場…小金スターランドプール
▷ 詳細…しあわせ課内線424番

市県民税(個人)第1期分納期限は6月30日です

＝納期限は今月中＝

し尿処理手数料(人頭制) し尿処理手数料1期分(4月～6月)の納期限は6月30日です。忘れずに納めてください。納期前の納入分が1000円以上の場合には報奨金がです。
なお、6月20日頃までに納入通知書が届かないときは環境部庶務課へ連絡ください。

市役所からの代金受取は

便利な銀行振込払い
市役所から物品代金、工事代金補助金等を受け取る場合は、便利な銀行振込制度を利用ください。これは、市役所に請求書を出す時、「銀行振込依頼書」を提出すると代金受取りに市役所に来なくてもその依頼書にもつき指定の銀行口座へ自動的に現金を振り込む制度です。
銀行振込依頼書は、会計課または各業務担当課にありますので、事前に受け取りください。

7月の生活教室

▷ 日時…7月2日午前10時～12時
▷ 会場…松戸消費生活センター
▷ テーマ…缶詰、レトルト食品のはなし(選び方と利用方法)
▷ 受講料…無料・参加自由
▷ 申込先…松戸消費生活センターへ電話で61-2111内線266番

一 浄化槽の巡回相談

新しく浄化槽を設置する人やご近所の浄化槽でお困りの人のため浄化槽協会、保健所、市環境指導課、建築指導課担当職員が相談に応じますので気軽にご利用ください。

▷ 日時と会場(各地50分程度)…

〔6月23日〕①小金公園前・午前10時②小金支所前・午前11時③馬橋万壽寺入口・午後1時④新作安房須神社・午後2時
〔6月24日〕①藤野口女性社午前10時 ②伊勢丹前広場・午前11時 ③市役所前千原駅交番前庁舎・午後1時 ④胡蝶台市宮住宅3号館脇・午後2時

一 狩猟者講習会

＜初心者コース＞
▷ 会場…千葉県農村青年研修館
▷ 定員…各コースとも130人
▷ コース…①7月1～2日②7月8～9日③7月14～15日④7月21～22日⑤7月24～25日⑥7月29～30日⑦8月4～5日⑧8月7～8日⑨8月18～19日⑩8月21～22日⑪8月26～27日

＜経験者コース＞

▷ 会場…東葛飾支庁
▷ 定員…④まで170人、⑤⑥100人
▷ コース…①7月17日②7月29日③8月5日④8月7日⑤8月26日⑥9月4日
▷ 申込先…受講希望日の15日から5日前までに住民票・写真2枚と印かんを添えて東葛飾支庁林産係61-2111番へ

＝郵便局だより＝

＜郵便貯金20兆円に＞
郵便貯金が20兆円を突破しました。このお金は、還元融資として松戸市の住宅、学校、道路、下水道などの建設や中小工業の振興等に役立てられています。
7月末まで郵便貯金創業百年記念くじつき定期貯金を発売中で郵便貯金をご利用ください。

＜普通郵便切手セット発売中＞

通信記念日を記念して発行普通郵便切手1円から500円まで31種類を1組にした「普通郵便切手セット」を発売中です。
詳細は松戸郵便局63-8151番

ニセ電話局員にご注意

最近、電話局の職員と名乗り、電話の架設代金等をだましとる事件が発生しています。電話局では架設代金等の集金はいっさい行っておりませんので充分ご注意ください。
松戸電報電話局

家庭婦人バドミントンダブルス大会

▷ 日時…7月4日午前10時から
▷ 会場…運動公園体育館
▷ 資格…市内在住の既婚婦人
▷ 申込先…7月1日までにハガキに住所、氏名を記入し「市内上本郷4-224-1市民スポーツセンター」へ

バドミントン

▷ 練習日…毎週水曜午後6時～9時
▷ 会場…運動公園体育館
▷ 会費…月額1000円、入会金500円
▷ 問い合わせ先…市民スポーツセンター63-9241番

市民遠的弓道大会

▷ 日時…7月6日午後1時から
▷ 会場…未定
▷ 申込先…松戸市弓道連盟事務局 酒井61-0100番へ電話で(夜間)

中小企業者の皆さんへ

季節資金の貸付

季節商品の仕入資金、ボーナス支払資金などのために、次の通り季節資金の貸付けを行っています
＜市の制度＞
▷ 貸付金額…1件50万円以内
▷ 貸付期間…3か月以内
▷ 取扱期間…8月15日まで
＜県の制度＞
▷ 貸付金額…1件300万円以内
▷ 貸付期間…4か月以内
▷ 取扱期間…7月31日まで
▷ 詳細…前工課融資係内線352-227番

＝新5年年金＝

保険料を貸付
新5年年金保険料貸付制度ができましたので気軽にご相談下さい
▷ 詳細…ながいき課内線418-420番

巡回胃がん検診

▷ 実施期間…9月～12月
▷ 実施場所…各地区の施設を使用
▷ 対象者…原則として40歳以上の人(妊婦は受診できません)
▷ 受診料…無料。申込者には、実施日時の通知を差し上げます。
▷ 申込方法…7月10日までにハガキに住所、氏名、年齢、性別、電話番号を明記して、「松戸市根本387-5松戸市役所健康管理課業務係」または町会回覧板で申し込みください。

＝予防接種＝

ツベルクリン

BCG予防接種

下記の対象児で6月30日までに通知の届かない人は、衛生課まで連絡してください。
▷ 個人通知…昭和49年4月1日～50年3月31日に生まれた幼児
▷ 申込制…昭和49年3月31日以前に生まれ、申込みをした人。なお、昭和49年3月31日以前の生まれでまだ申込みをしていない人は、速急申込んでください。
▷ 問い合わせ…衛生課内線405-525番

緊急休日当直医

＝電話案内＝
66-0010番

スポーツ

市民卓球大会

▷ 日時…7月13日午前9時30分
▷ 会場…運動公園体育館
▷ 種目…男女シングルス、男女ダブルス、ミックス、シニア(40歳以上)
▷ 参加料…個人戦200円、ダブルス1組300円(当日徴収)
▷ 申込先…ハガキに出場種目、氏名、年齢を記入し7月1日までに常盤平E-39-207卓球協会高杉宏希あてへ申込みください

体操教室指導者募集

家庭婦人を対象とした体操教室(徒手体操、柔軟体操、フォークダンス等)の指導できる人。
▷ 詳細…市民スポーツセンター

＝募集＝

＜市立保育所臨時保育＞

▷ 資格…保育有資格者または保育に熱意のある人
▷ 勤務時間…朝午前7時30分～8時30分、夕午後4時30分～6時30分 土曜日正午～5時
▷ 申込先…保育所課 内線427番

県警察官採用試験

▷ 受験資格…①大学卒業者(昭和22年10月2日～28年10月1日までに生まれた人)、②春春大学卒業見込者③短大、高等専門学校を卒業見込者。上記以外は昭和22年10月2日～32年10月1日までに生まれた人。春春高校卒業見込者除く。
▷ 受付期間…7月28日まで
▷ 詳細…松戸警察署63-7281番

保健衛生

ツベルクリン・BCG日程表

会場名	ツベルクリン	BCG
都立女子小学校	7月1日	7月3日
東 部小学校	2日	4日
南 部小学校	8日	10日
先 切小学校	8日	10日
橋ノ木小学校	9日	11日
二子 部小学校	14日	16日
中 部小学校	15日	17日
野 崎小学校	15日	17日
山本第 一小学校	16日	18日
六 甲小学校	21日	23日
東ヶ 崎小学校	22日	24日
松 崎小学校	22日	24日
松 崎 南小学校	23日	25日
橋 本 内小学校	23日	25日
西ヶ 崎小学校	28日	30日
北 部小学校	29日	31日
野 野 部小学校	30日	8月1日
馬 橋小学校	8月4日	6日
常盤平第 一小学校	5日	7日
旭 町小学校	5日	7日
常盤平第 二小学校	6日	8日
常盤平第 三小学校	6日	8日
高 野小学校	18日	20日
野 崎 南小学校	19日	21日
八ヶ 崎小学校	19日	21日
上 本 郷小学校	20日	22日
小 金小学校	25日	27日
春 風 台小学校	26日	28日
河 原 郷小学校	26日	28日
松ヶ 丘小学校	27日	29日

◎会場が遠い場合は会場を変更いたします。
◎時間…午後1時30分～午後2時30分

市立病院眼科の受付

夏休み中は予約制に
市立病院眼科は、7月20日～8月31日までの間、幼児、小学生、中学生の斜視、弱視、屈折異常の検査について、新規、再来患者とも7月1日から予約受付制になります
予約受付時間は午後2時～4時
電話予約も可 63-2171(内線226番)

6月1日現在の市の人口と世帯(常住人口)
 ■ 人口 337,879人(+2,433) {男164,654人(+1,264)
 女173,225人(+1,169)}
 ■ 世帯数 103,084世帯(+1,517) ()は前月との比です。



小溝伯助役が死去

かねてから市立病院に入院中だった小溝伯助役(長公室長、民生、経済、財務、総務各部長を歴任)は、六月二十九日午後十一時二十九分、すい臓ガンのため死去されました。享年五十六歳でした。小溝氏は、大正七年九月十五日、柏に生まれ、昭和二十三年に松戸市役

所に入所、秘書課長、市入院中だった小溝伯助役(長公室長、民生、経済、財務、総務各部長を歴任)は、六月二十九日午後十一時二十九分、すい臓ガンのため死去されました。享年五十六歳でした。小溝氏は、大正七年九月十五日、柏に生まれ、昭和二十三年に松戸市役

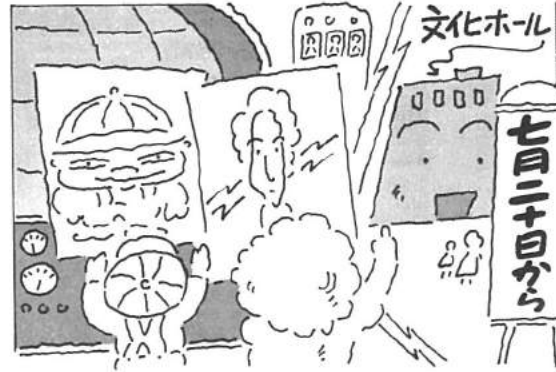

科学教養コーナー誕生!

文化ホールに、こどもたちの科学教養を高めるための「科学コーナー」が七月二十日にオープンします。

- ☆ ここには、実際にこどもたちが動かせるマジックハンドや、テレビ電話、地球の動きと星の動きのうりぎり、発電機など十四の科学模型器具をおきます。
- ☆ 模型器具は、科学の原理に手をつかれ、動かし、考えや法則の理解よりも、実際に試することで、科学への関心を

常盤平団地内など26か所に 全国初 生産緑地を指定

市内の農地は年々減少し、農業者が希望のあった農地を全国に先がけ生産緑地に指定しました。

生産緑地の指定を受けるには、区画整理地外(第一種生産緑地)の農地等の場合は約一ヘクタール以上、区画整理地内の農地等では〇・二ヘクタール以上あることとされ、土地所有者の同意を得て知事の承認を受け、市町村長が指定します。

指定された農地は常盤平団地内に残った農地など二十六か所、計七・八ヘクタール。いずれも区画整理が行われた第二種生産緑地です。この結果、十年間は緑地として保存されるため、災害時には避難場所などに利用できるとされています。

市が先買いして緑地を保護しているA・B農地約百八ヘクタールが宅地並課税されて緑地保全に関する要綱により、宅地並課税と農地課税ですむこととなります。

市が先買いして緑地を保護しているA・B農地約百八ヘクタールが宅地並課税されて緑地保全に関する要綱により、宅地並課税と農地課税ですむこととなります。

現在、市内で耕作されているが、この内約四十三

六月定例市議会

六月定例市議会は、六月化を図るため、市立病院の二日に開会され、七月文書科、予防接種科、乳幼児の検診科等の一部改正。き戸、トイレと風呂場には手すりをつけ、浴槽も取り付けた。

また、台所のガス台の高さを八四方の角型暗きまを百二十七・三センチに、

マジックハンド▼ガラス、物をつかんたり、はなしたりを、操作者の指示どおりに人間の手にかわって行う装置です。

大型永久磁石▼二個の大型永久磁石と多数の鉄片で磁力の強さや方向の調節が可能な装置▼三種類の滑車を組み合わせた装置で、滑車の力と動く距離の関係を観察できます。

発電機▼手まわし式発電機のまわし方の早いおおいにより電燈の明るさや、模型電車のスピードの変化を見ます。

テレビ電話▼相手の顔を見ながら話せる電話器です。地球の動きと星の動きのうりぎり▼地球が自転するようすや、四季の星のようすや、代表的な星座の名称等がわかります。

建物と地盤▼高層ビルや一般家庭の模型を振動させて建物の揺れ方を比較観察します。

ペーパークロマトグラフ▼装置▼染料等の溶液を分離実験し、成分を区別します。

文化ホール案内▼松戸駅西口徒歩五分。二十階建て松戸ビル四階67七八〇番。

市民ギャラリー、郷土資料コーナー、姉妹都市コーナー、市政広報コーナー、毎週月曜日、祝日は休館。開館時間は午前九時午後四時。

住宅営建設などを審議

排水関係▼中堀抽水場のポンプ室新築▼英町一丁目四〇番二の汚水処理ユニット、ポンプ室(生水新田)へ流し込むための工事です。一・五〇坪と一・六五坪の暗きまを千六百三十三坪に埋めます。

汚水幹線切欠▼九〇坪に布設

理分区第一号▼四〇坪と〇・三

青年講座

ふるって参加を

＝転入・転出・転居＝
届出はグリーン窓口へ

選考、入学、予防接種等の各種通知は、みなさんの届出によって行っています。

転入、転出、転居の際は必ず届出をしてください。

▽持参するもの：印かん、国民健康保険被保険者証(該当者)、転居届(転入者)、所得証明書(転入者)、所得証明書(転入者)、所得証明書(転居者)等(中学生の場合は)。

▽グリーン窓口は本庁市民課と、常盤平、小金の両支所で行っています。

科目	定員	開講期間	会場	講師	教材費
上達するペン習字	男女各20人	8月6日～10月22日 毎水曜日	松戸市立会館	文部省認定 数字習字指導員 山根 重 弘	280円
愛されるニケットの作り方	男女各20人			乳品製菓専門学校 山根 重 弘	650円
マツダの車づくり	男女各30人			マツダ自動車工業株式会社 山根 重 弘	330円
実用乳画(ゴッホ)	男女各15人			松戸市立会館 山根 重 弘	600円
楽しい社交ダンス	男女各60人	8月7日～10月11日	常盤平 山根 重 弘	日本ダンス協会 山根 重 弘	1,900円
藤前町の保健衛生	男女各40人		松戸市立会館	松戸市立衛生部 伊藤 幸 子	500円

▽資格…市内在住、在勤で16歳～30歳までの男女。各科目とも初心者対象

▽申込み…①7月6日(日)午前10時～12時=市役所地下玄関 ②7月7日～8日午前8時30分～午後7時=教育委員会社会教育課(7月9日以降は午後5時まで) 定員になり次第締切ります。

▽教材費…申込み時に納入

▽詳細…社会教育課管内線464番

▽開講時間…午後6時30分～8時30分

市役所(66)1111 ●常盤平支所(87)2131-4 ●小金支所(41)5101-4

お知らせ

盆おどり講習会

▷日時…7月9日と17日午後1時～5時
▷会場…市民会館
▷曲名…まっぴごども音頭、サクラ音頭ほか
▷対象…どなたでもどうぞ
▷講師…椎名一似氏
▷会費…無料
▷申込先…松戸市文化団体連盟、三枝会館62-4247番まで電話を。

常盤平子ども映画大会

▷日時…7月24日①午前の部=午前10時～12時②午後の部=午後2時～4時(入替制)
▷会場…常盤平市民センター
▷対象…市内小中学生
▷入場料…無料、各部とも170人
▷内容…仮面ライダー、オンパおぼけ、アルプスの少女ハイジ
▷申込先…往復ハガキに住所、氏名、電話、学年、午前、午後の部、人数を明記し常盤平西町12、常盤平児童福祉館まで。定員になり次第締切ります。

松戸史談会「江戸川の魚」

▷日時…7月6日午後1時から
▷会場…吉ヶ崎小学校・松戸駅西口から日大歯科行バス終点下車
▷講演…江戸川の魚・戸隠泰一氏
▷会費…運営費として100円。どなたでも参加できます。
▷連絡先…松戸史談会・田村会館2-6965番

国民年金だより 保険料納付の免除

国民年金保険料は、収入等による生活困難のため納められない場合免除する制度があります(ただし強制加入者のみです)

保険料は、未納のままにしたり免除も受けずにしておくこと将来、老齢年金はもちろん、万一の事故のときでも障害年金や母子年金など受けられなくなります。本年4月分から来月3月分までの保険料について免除を受けたい人は、7月31日までに納付書と印鑑持参のうえ、国民年金課窓口で手続きをしてください(ただし所得額によって免除されない場合があります)。昨年度に引き続き免除を受けようとする人も、あらためて申請しておいてください。

振替月日の変更により 保険料預金口座振替

国民年金保険料預金口座振替の期日が変更になりました。

社会を明るくする運動

私たちの社会から犯罪や非行をなくし、明るく住みよい社会をつくるというのが「社会を明るくする運動」の目的です。7月は強調月間で、県内各地で様々な行事が行われます。本市では7月15日、市役所で午

教職員夏季研修講座 一般市民も参加を

▷期日とテーマと講師…①7月29日「教育雑誌編集者からみた世相」朝日新聞教育雑誌のびのび編集長、小島正氏
②8月9日「転換期の意義を問う」信越放送解説委員、元NETニュースキャスター安田浄氏
③8月12日「日本人の独創性」国学院大学教授、うめぼしと日本刀著者、樋口清之氏
▷時間…午前9時30分～11時30分
▷会場…市民会館大ホール
▷対象…教職員および一般市民
▷担当…教育研究所管内線213番

催し物

創意くふう講演会

▷日時…7月29日午後2時～3時30分
▷会場…千葉消費生活センター研修室(千葉市)
▷テーマ…日常生活における創意くふう
▷講師…家事評論家・吉沢久子氏
▷入場料…無料
▷申込先…7月19日までに発明協会千葉県支部会館0472-22-0668番へ

文化ホールギャラリー案内

7月6日まで▶大隈武夫個展
7月13日～20日▶松美洋画展

従来は、1期=6月、2期=9月、3期=12月、4期=3月のそれぞれ該当月の25日から末日でしたが、変更により各該当月15日～末日となりました。また、4期分振替月も3月から2月に変更になりましたのでご承知おきください。

必ず提出を

福祉年金証書

福祉年金の証書回収を5月6日から行っています。まだ提出していない人がいますが、9月分からの年金が受けられなくなってしまう場合もありますので至急、提出してください。なお、5月分の年金をもらっていない人は、郵便局で年金を受けとった後、証書をお出しください。死亡など変更がある場合は、年金を受けとらず、国民年金課へおいでください。
▷問い合わせ…国民年金課管内線234番、236番

前10時～午後2時まで、青少年相談所を開設します。青少年の問題等でお困りの人は気軽にご相談下さい。
▷詳細…法務省千葉保護観察所内「社会を明るくする運動」実施委員会事務局0472-22-2036番

募集

＝市民旅の会員＝
八丈島船の旅
▷日程…7月24日～27日
▷費用…おとな=1万8000円、子ども=1万5000円
沖縄海洋博の旅
▷日程…8月18日～21日
▷費用…おとな11万5000円
ハワイの旅
▷日程…8月2日～8日
▷費用…おとな15万8000円
＜申込先＞
海・山の家、航空券も受け付中
都市整備公社営業課 管内線300番

＜消防職員＞

▷資格…18～25歳の男子
▷試験日…7月28日
▷詳細…消防本部総務課人事厚生係03-5141番

＜国際婦人意見募集＞

▷課題…①男女平等のために②婦人の社会参加のために
▷資格…18歳以上の男女
▷応募方法…①400字詰原稿用紙4枚以内②住所、氏名(ふりがな)性別、年齢、職業を明記
▷締切…7月31日
▷応募先…千葉市松波町3の11の3、千葉婦人少年室

＜国家公務員採用試験＞

国家公務員採用初級試験(税務コース)に合格し、採用されれば税務大学校で税務の専門教育を受けられる特典があります。期間は1年間で、給料も支給されます。
▷国家公務員採用初級試験受験資格…昭和30年4月2日から33年4月1日までに生まれた男子
▷申込み…7月16日から29日まで申込用紙、案内書は税務署に。
▷問い合わせ…松戸税務署、小根木53-3番03-1171番

＜水泳協会会員＞

▷資格…市内在住、在勤在学中で高校生以上の人
▷費用…会費1500円、入会金500円
▷講習会…中央公園で7月13日～20日、7月29日～8月6日。時間は午後5時30分～6時40分
▷申込先…中央公園プール窓口

＜ガールスカウトリーダー＞

▷資格…18歳以上の女性
▷内容…集会に参加し、リーダー養成講習会を受講するとリーダーになります。
▷連絡先…ガールスカウト千葉35団、渡辺(常盤平7-26-5番03-6199番)

＜松の実コーラス会員＞

▷練習日…毎週金曜日午後1時～3時30分
▷会場…市民会館音楽室
▷申込先…松の実コーラス、本多03-5396番

たばこは 市内で買しましょう

ハボタンの種まきは七夕ごろに。発芽(3～4日)後はアオムシの害を防ぐため、殺虫剤(700～1000倍液)を週に一度かけて下さい。
サルビア、マリーゴールド、ケイトウなどの春まき



7月(ふみづき) 草花を7月に種まきすると草丈の低い秋花だんができて。ゴムの木、シュロ竹、ヤシ類などの観葉植物は、トシズヤスダレで戸外につくった日よけの下へ出して夏を越させるとよいでしょう

一市民水泳講習会

水泳協会主催で中央公園プールを会場に市民水泳講習会を開催。
＜水泳講習会＞
▷日時…①7月13日～20日 ②7月21日～28日 ③7月29日～8月6日。時間は午後5時30分～6時30分
▷対象…小学校4年以上の市民
▷定員…先着120人
▷受講料…おとな2000円、小中学生1500円
＜母子水泳講習会＞
▷日時…7月23日～26日①午前の部11時～12時 ②午後の部2時～3時
▷対象…幼稚園児以上のお子さん1人と母親で1組
▷定員…各部とも先着100組
▷受講料…2000円
＜申込先＞
7月7日～10日、午前9時～午後5時、中央公園プール窓口へ受講料をそえ申し込んでください。
▷問い合わせ…中央公園プール03-6863番、夜は水泳協会、長谷部主計03-62-8583番へ

＜母子水泳講習会＞

7月7日～10日、午前9時～午後5時、中央公園プール窓口へ受講料をそえ申し込んでください。
▷問い合わせ…中央公園プール03-6863番、夜は水泳協会、長谷部主計03-62-8583番へ

中層耐火建築物

建設資金を貸付

市では、中高層建築物の建設を計画している人に、住宅金融公庫および千葉県住宅供給公社の不燃建築資金融資のあっせんを行っています。
▷申込み資格…①建設用の敷地を所有しているか、借地をしている人②貸付金の償還が確実にできる見込みのある人③松戸市まちづくり指導要綱の承認を受けられる人④松戸市不燃建築促進損失でん補条例の適用する人
▷建物の要件…①構造=耐火構造 ②階数=地上3階以上 ③延べ面積=1000㎡以上
▷融資の条件…①利率は住宅部分年8.2%、非住宅部分年9% ②返済は元利均等毎月払いで、住宅部分は20年償還、非住宅部分は3年据置を含む10年償還
▷詳細…住宅課管内線344番

保健衛生

婦人科(子宮)がん検診

▷7月の実施日…7月14日、28日
▷受付時間…午前9時～10時30分
▷場所…市役所予防接種センター
▷申込先…人数に制限がありますが、受診希望者は必ず健康管理課管内線415番へ電話申込みしてください。

＜市立病院の科目休診＞

市立病院泌尿器科の休診日が7月から土曜日に変更になりました。また眼科は、都合により7月26日(土)に臨時休診します。

スポーツ

松戸市陸上選手権大会

▷日時…7月20日午前9時～午後3時
▷会場…県立松戸高等学校
▷参加資格…市内在住、在勤、在学者(高校生以上)
▷種目…男子=100m、400m、1500m、5000m、走幅跳び、走高跳び、砲丸投げ、800mリレー 女子=100m、走幅跳び、砲丸投げ、400mリレー
▷申込先…7月16日必着でハガキに、住所、氏名、年齢、参加種目を記入し上本郷4-224-1市民スポーツセンターへ
▷問い合わせ…専大松戸高校、藤沢会館03-4270番まで

＝水泳指導員講習会＝

▷日時…7月8日～10日午後3時30分～4時30分
▷会場…中央公園プール
▷申込み…当日直接会場へ集合
▷問い合わせ…市民スポーツセンター03-63-9241番

私立幼稚園5歳児保護者に

教材費を補助

公認私立幼稚園(市外も含む)に6月1日現在、5歳児を通園させている保護者へ教材費補助として年間8000円(従来は5000円)を支給します。文書の手続き事務は市内の幼稚園と、市内から通園していると思われる市外幼稚園を通して行っています。
なお、市外の幼稚園通園児で、幼稚園からの連絡がない場合は、次の請求手続きをとってください
▷対象児…昭和44年4月2日から45年4月1日までに生まれた幼稚園児
▷持参するもの…在園証明書、印かん、住民票謄本。補助金は銀行振込みになりますので銀行名口座名義人、科目、口座番号を控えてお持ちください。
▷手続き期限…7月20日
▷請求手続きと問い合わせ…教育委員会庶務課管内線435-6番

胃がんの巡回検診

▷期間…9月～12月
▷場所…申込者に通知します
▷対象…原則として40歳以上の人(妊婦は受診できません)
▷費用…無料
▷申込先…ハガキに住所、氏名、年齢、電話番号を明記して7月10日までに健康管理課業務係(市内根本387-5)へ申込んでください。

緊急休日当直医

電話案内 66-0010番

市長の役割 市長の役割



松戸市は全国的に有名になった。松戸の行政は素晴らしいですね、参考としたいですよ、とよくほめられる。

市長の寛

前市長が、すぐやる課をつくったり、市役所と素直に話して、参考としたいですよ、とよくほめられる。

身障者に外出の喜び

しあわせ号スター



車イスごとバスへ…送迎や屋外訓練などにも使用します

車イスを使って一人で、しかも安心して外出できるようにと、車イスのまま乗れるバス「しあわせ号」ができました。乗車定員は五十人、座席は二十七人分。車イスは十台収容できます。しあわせ号は車イスばかりでなく、身障者のための多目的バスとして使用します。



常盤平駅前通りに植込まれたかん木

かん木の並木通り誕生 緑の団地・常盤平に

公園団地では日本一緑が多い常盤平団地内、かん木の並木通りができました。市は歩、車道を分離して交通安全を図る方、緑化にひと役かたうた、このほど常盤平駅前東側(三)の二九の歩道四十センチにアベッシュとネズモチ四百本を植えつけました。

や百人にも乗りに降りりてきます。来春には、身体障害者福祉センターや、身体不自由児通園施設、精神障害者授産施設の入居、併設・総合福祉センター(上天切)が完成しあわせ号はセンターを利用して身体障害者を送り迎えするに使用される予定です。



故松戸市役所小溝伯松戸市役所葬

六月二十九日に急死された松戸市助役、故小溝伯氏の市役所葬が七月十日、市民会館でしめやかに行われました。小溝氏は、昭和二十二年に松戸市役所に奉職以来二十七年間地方自治に努まわり、四十八年十月に助役に就任、優れた行政センスは高く評価され、宮間市長をたすけ、松戸市発展に尽力されました。

市長官周満寿雄

よると、常々職員に呼び掛けている。先日も毎日新聞(余録)欄に、松戸市役所の市民への応対の良さは、日本一だとうたえられた。私の所へも、職員の一部の不用意な言動に

名声の維持

な応対を職員に求めてきたアイデアが、広く知れ渡っているから、私も、このことを松戸市役所の基本姿勢とし、良き伝統として育て上げていきたいと思います。

よって、全体のイメージをダウンさせてしまう。私はそのことをおそれる。新聞も多岐な事柄であるが、まれに、市役所をターゲットにして、各課の活動を回し、エレベーター

よって、全体のイメージをダウンさせてしまう。私はそのことをおそれる。新聞も多岐な事柄であるが、まれに、市役所をターゲットにして、各課の活動を回し、エレベーター

理想的な都市を築く

第一回 諮問委員会開く 二十一年の松戸はどうあるべきか、理想的都市像を求め「長期構想」の試案を現在作成中。この試案をまとめるに、市民の意見を取り入れ、長期構想を完成させるに先立、別部会を設けて検討することになった。

理想の都市を築く

第一回 諮問委員会開く 二十一年の松戸はどうあるべきか、理想的都市像を求め「長期構想」の試案を現在作成中。この試案をまとめるに、市民の意見を取り入れ、長期構想を完成させるに先立、別部会を設けて検討することになった。

広報読者アンケート

96パーセントは読んでいます...

- 「広報まつど」はどうか読まれているか?
★ 二つに二つのアンケートを行いました
★ 一つは、市民千人(選挙人名簿から無作為抽出)を対象にハガキによる読者アンケート。(回答率三三%)
★ もう一つは、十六人の市政モニター対象の読者アンケートです。
★ 寄せられた資料、意見は広報紙づくり、に、できるかぎり生かし、さらに「読みやすく親しめる広報まつど」づくりを行いたいと思います。
★ 広報紙についてご意見をお寄せ下さい。
★ 広報紙を購読していますか
①全部読む 五四・九%
②一部読む 三九・五%
③見出しだけ 一・六%
★ 読者やご意見、お年寄り向け記事 三三・一%
★ 離れ物や予防接種などのお知らせ 四四・二%
★ 無記入 三・六%
★ 市政モニターアンケート
▽広報紙をお知らせ型から解説型にするため三回発行が増ページが必要
▽読まれるためには、市内在住の有名人が、市内で活躍している人、市民生活に役立つ記事
▽広報作成の基本は「愛市精神の高揚」第一に
▽人口急増都市では報告事項が多いのは仕方ない
▽市民の声を多くし、増ページが再特集を考へてもいいのではないかと
▽説明が多すぎる。わかりやすいイラスト、グラフなど使用し、生活のゆとりや楽しみを感ぜさせる企画を考へては
▽回数をおよび、字を大きくしてお年寄りにも読やすいものを
▽毎号、一つの事項を重点的にとりあげるキャンペーン効果をねらってはどうか。行政広報の意義を多くし市民の興味を深めては
▽色とりと家庭欄をよやくしては
▽広報無料配布所等も、新聞をとってない人の救済を。

- 「広報まつど」はどうか読まれているか?
★ 二つに二つのアンケートを行いました
★ 一つは、市民千人(選挙人名簿から無作為抽出)を対象にハガキによる読者アンケート。(回答率三三%)
★ もう一つは、十六人の市政モニター対象の読者アンケートです。
★ 寄せられた資料、意見は広報紙づくり、に、できるかぎり生かし、さらに「読みやすく親しめる広報まつど」づくりを行いたいと思います。
★ 広報紙についてご意見をお寄せ下さい。
★ 広報紙を購読していますか
①全部読む 五四・九%
②一部読む 三九・五%
③見出しだけ 一・六%
★ 読者やご意見、お年寄り向け記事 三三・一%
★ 離れ物や予防接種などのお知らせ 四四・二%
★ 無記入 三・六%
★ 市政モニターアンケート
▽広報紙をお知らせ型から解説型にするため三回発行が増ページが必要
▽読まれるためには、市内在住の有名人が、市内で活躍している人、市民生活に役立つ記事
▽広報作成の基本は「愛市精神の高揚」第一に
▽人口急増都市では報告事項が多いのは仕方ない
▽市民の声を多くし、増ページが再特集を考へてもいいのではないかと
▽説明が多すぎる。わかりやすいイラスト、グラフなど使用し、生活のゆとりや楽しみを感ぜさせる企画を考へては
▽回数をおよび、字を大きくしてお年寄りにも読やすいものを
▽毎号、一つの事項を重点的にとりあげるキャンペーン効果をねらってはどうか。行政広報の意義を多くし市民の興味を深めては
▽色とりと家庭欄をよやくしては
▽広報無料配布所等も、新聞をとってない人の救済を。

人口 50.4.1
千葉市 625,760人
船橋市 410,188人
松戸市 331,749人

面積 49.9.1
松戸市 61.20 km²
26市中 17位
最大=市原市 366.60 km²
松戸の6倍
最小=習志野市 15.22 km²
松戸の4倍

人口のうつりかわり
昭和18年(市制施行)
25年 4万人
30年 5万344人
35年 6万844人
40年 8万644人
45年 16万人
47年 25万444人
50年 33万7879人

人口の重なり
出生 7923人(減) 死亡 1126人
転入 39629人(増) 転出 29815人

市内の事業所で働いている人
製造業 24,103人
卸小売業 16,337人
サービス業 9,292人
建設業 5,762人
運輸・通信業 3,639人
金融・保険業 1,743人
不動産業 1,164人
電気・ガス・水道業 228人
農業 209人

商店
飲食料点小売業 1194...1289
飲食店 781...1067
一軒卸売業 353...289
衣料、身のまわり小売 334...341
家具、建具什器小売 280...315
自転車、自動車小売 52...73
その他の小売 582...654

MATUDO NO TOKUKEI 松戸の統計

農家
昭和40年 = 2,680戸 専業農家 457戸
45年 = 2,287戸 兼業農家 1,409戸
49年 = 1,866戸

工場数
工場数の推移
昭和40年 482 14,964人
45年 570 20,608人
48年 750 20,710人

学校
昭和38年 校数 教員数 学級数 生徒数
小学校 11 270人 248 10,936人
中学校 7 185人 122 5,605人
昭和50年4月 小学校 30 1,156人 911 36,108人
中学校 12 458人 273 11,299人

年間郵便物取扱件数
引受 合計 25,132,592
14,713,038 普通 23,898,795
358,612 速達 616,529
435,428 書留 541,800
65,379 留書 62,945
6,440 外国 12,523

電話施設数(49.12)
〈加入電話〉 単独 共同 総数 86,355
松戸局 39,968 542 194
五省分局 23,617 311 137
小金分局 22,770 227 121



水遊びには 充分注意しましょう

目標を立てて
規則正しい生活を
休みの中、家庭生活が中心になるので、とくに不規則な生活になりがちです。目標をしっかりたて、早ね、早おきしましょう。また、外出するときは必ず家の人に先を告げ、夜仕事を手伝い家族の一員として、協力しましょう。

自由な自分の時間がある楽しい休みです。
休み中、海や山へ、またどこかへ行って、健康や事故には充分気をつけて、元気に過ごしましょう。

もうすぐ夏休みですね。約四十日間、自由に自分の時間がある楽しい休みです。休み中、海や山へ、またどこかへ行って、健康や事故には充分気をつけて、元気に過ごしましょう。

楽しく過ごす夏休み

交通安全に注意
夏休み中は外出する機会も多くなるとともに、運転者トバイの暴走等、非行には驚きでつかれがちな気がしますが、交通安全に注意して、楽しい夏休みを過ごしてください。

危険な遊び
やめよう
遊園地やプール、映画館やデパート、娯楽施設などへの行き来は、出入り、シンナー遊び、火を使うので、危険な遊びは避けよう。

花火にも注意
花火は楽しいものですが、火を使うので、危険な遊びは避けよう。

ふるってご参加ください
映画大会・市政見学会

〈親子市政見学会〉 定員：四十五人
受付：七月二十八日から
日時：八月十三日、二十日、午前九時～午後二時
三十分
申込先：広報課 66-11
一(二)番内線五六一
二番内線五六二番
電話：〇二〇
申込先：松戸市根本三八七五、市役所 二階

〈八月七日：ワンダラーズ〉
の犬、グレートマジンガー、てんとう虫の眼
八月十四日：ミラ・セレスの川、小さなバイキング・ピッケ、ゲッター・ロボ
八月二十一日：舞台劇、てんとう虫の眼、ムーミン、いななっぺ大将

都庁により一部変更する場合があります。
場所：市民会館大ホール
時間：午前の部 九時三十分～十二時、午後の部 一時三十分～四時
定員：午前の部、午後の部とも各先着二百人
申込先：七月三十日まで、往復ハガキで、何日の午前、午後の部、人数住所、氏名、返信用て紙を封筒に入れ、〒125 松戸市根本三八七五、市役所 二階へ

学園ひろば
常盤平中学校
おきています。市内大会においては、数多くの部が優勝しており、県大会に出場しています。文化系の部においても、常盤平予備会に参加して、地味な活動が続いています。

文武両道、これは、武士の世界でいわれていたことですが、本校では「勉強とスポーツの両立」ということで引用されています。

武正校長先生は、文武は同じ一つの道、ともいわれています。今年度の教育目標にせまる態度や方法として「集中、訓練、礼儀」ということが先生方や我々生徒にも課されており、これは授業の中にも見られる。開拓精神を受けついで、現在の常中の課題であるばかりでなく、今後一層の発展を約束する基本的な精神でもあります。

常中は、この課題に取り組むながら、来年で九周年を迎えようとしています。

文・三井：深野和男の予定です。

学園ひろば
常盤平中学校

☆創立…昭和42年5月20日
☆校長…庄司孝一
☆生徒数…1720人
☆職員…63人
☆所在地…常盤平7-25

お知らせのページ

市役所(66)1111 ●常盤平支所(87)2131-4 ●小金支所(41)5101-4

盆おどり太鼓の講習会

- ▶日時…7月29日午後7時～9時
- ▶曲名…まつどこども音頭、サクウ音頭など
- ▶会場…市民会館ホールの舞台
- ▶対象…どなたでもどうぞ
- ▶講師…美波駒次氏
- ▶会費…無料
- ▶申込先…市民楽好会・三枝トシ 62-4247番まで電話を。

日曜大工講習会

- ▶日時…毎月第2、4日曜日(8月から)午前9時～12時
- ▶会場…松戸共同高等職業訓練校(小金原4丁目33番地の1)
- ▶会費…1ヵ月、500円。道具のない人は建築組合がアッセン
- ▶申込先…8月5日まで松戸共同高等職業訓練校43-1261番、市商工課労働教育課内線351番

催し物

市民うたの広場

- ▶日時…7月30日、昼の部は午後1時30分～3時30分。夜の部は午後6時30分～8時30分
- ▶会場…市民会館音楽室
- ▶対象…どなたでもどうぞ
- ▶講師…星利美氏
- ▶申込先…社会教育課内線465番へ電話で申し込んでください

市民水泳大会

- この大会は県民体育大会選考会をかねます。
- ▶日時…8月3日午前9時
 - ▶会場…中央公園プール
 - ▶参加資格…市内在住、在勤、在学者。男・女とも小学校、中学校、一般の部に分かれています
 - ▶参加料…一般100円、中学生以下50円
 - ▶申込先…7月27日までに中央公園プールへ直接申し込みください。
 - ▶問い合わせ…運動公園プール 63-9241番、中央公園プール 63-6863番

たばこは市内で購入しよう

= 保健所だより =

☎61-2111番

<3歳児健診>

昭和47年1月1日～6月30日までに生まれた幼児全員に3歳児健診アンケートを郵送しました。アンケートを返送していない人は、至急お送りください。

▶詳細…保健指導課内線253番

<受付日の変更>

水質検査、検便の受付は毎週月曜日午前9時～11時になりました

▶詳細…予防課内線254番

<ふぐ営業者へ>

千葉県ふぐ条例が9月1日から施行になります。ふぐを取り扱っている人は、9月1日～30日までに保健所へ届け出ないと営業できなくなります。

<ふぐのシロウト料理は危険>

毎年、ふぐのシロウト料理が原因で尊い生命がうばわれています。シロウトのふぐ取り扱いは絶対にやめましょう。

▶詳細…衛生課内線255番

ママさん軟式庭球大会

- ▶日時…7月24日午前9時開始
- ▶場所…栗ヶ沢公園庭球場
- ▶参加資格…既婚の女性
- ▶申込先…開催前日までに、常盤平1-46-307、吉田寿子 88-6341番へ。

スポーツ

早起きしよう!

夏期NHKラジオ体操

- ▶日時…7月26日午前6時
- ▶場所…栗ヶ沢小学校校庭
- ▶対象…市内小中学生、父兄。どなたでも自由に参加ください。NHK第1ラジオ放送で全国放送されます。

= 国民年金保険料 =

<第1期分は7月31日までに>

50年度国民年金保険料の第1期分の納期限は7月31日です。また、国民年金保険料の前納の取扱いも7月31日までです。

強制適用者(国民年金に入らなければならぬ)の過年度未納保険料の取扱いは12月31日までです。

<口座振替利用のすすめ>

保険料を納め忘れると将来年金を受けることができません。

そこで納め忘れを防ぐために保険料は銀行口座から自動的に納入する便利な口座振替利用をおすすめします。

商売などで日頃、忙しい人には特に便利です。

市内の金融機関、または国民年金課、各支所へ申し出てご利用ください。

▶詳細…国民年金課内線236番

募集

市民旅の会

<霧ヶ峰高原バスの旅>

- ▶日程…①8月8～10日 ②8月10～12日 ③8月12～14日 ④8月14～16日 ⑤8月16～18日
- ▶費用…おとな1万2960円、子ども1万1500円
- ▶定員…各回100人
- ▶申込先…都市整備公社営業課内線300番
- ▶連絡先…市立病院庶務課 63-2171番

市立病院看護婦・看護助手

- ▶勤務…3交替制
- ▶年齢…35歳まで
- ▶連絡先…市立病院庶務課 63-2171番

立市保育所保母

- ▶資格…保母有資格35歳前後まで
- ▶詳細…人事課内線375番、保育所課内線427番

あなたも出品準備を 松戸市美術館

- ▶会期…9月16日～24日
- ▶会場…松戸市文化ホール
- ▶出品資格…16歳以上で市内在住、在勤、在学者の人。ただし松戸市出身者も可。
- ▶種目と内容…1人1点で未発表のものにかぎる。日本画、洋画(6号以上50号まで)彫塑(等身大以内)
- ▶手数料…1000円
- ▶問い合わせ…社会教育課内線465番

行政書士試験

- ▶日時…8月24日午前9時～正午
- ▶場所…千葉県立千葉商業高等学校(千葉市松波2-22-48)
- ▶受験資格…①高等学校を卒業した人の国または地方公共団体の公務員として行政事務を3年以上経験した人の知事が知識能力があると認められた人
- ▶受験書類提出期間…7月21日～8月14日
- ▶申込先…千葉県総務部文書課文書第一係 ☎0472-23-2160番

松戸市民交響楽団団員

- ▶練習日時…毎週日曜日午後5時30分(初心者教室)、7時～8時45分(全体合奏)
- ▶場所…市民会館音楽室
- ▶資格…どなたでもどうぞ
- ▶申込み…直接会場へおこしくください。

ボーイスカウト隊員

- 五香六実地区新団結成による新隊員を募集します。
- ▶対象…小学校2～4年生(若干名)
- ▶申込先…8月15日までに電話石井 ☎87-5609番へ

緊急休日当直医

電話案内

66-0010番

寄付ありがとう

- ▶老人ホームへ…小林六三郎、下矢切朝人、田島悦子
- ▶ながいき課へ…花と植木まつり実行委員会、村越静知、ハッ崎むかで会
- ▶保育所課へ…竜房台子ども会育成会、瀧口商事、第一福寿会、大倉富一、中村進
- ▶公園緑地課へ…大丸コンクリート埼玉工場、伊原製作所
- ▶健康管理課へ…岡田正雄
- ▶市民会館へ…日本ジーベックス
- ▶健康増進センターへ…松戸ロータリークラブ
- ▶市民スポーツセンターへ…住吉邦枝
- ▶安全課へ…日本住宅公団東京支社
- ▶社会福祉協議会へ…住吉邦枝、松戸市民交響楽団、西友ストア常盤平店、石井洋子東武信用金庫松戸支店、広瀬実美、相川滋夫、中西彦太郎、中

- 西芳男、福留京子、福原勤、金田スイ、伊勢丹松戸店、酒見夏枝、平野博道、京葉自然食品販売、民間福祉向上対策推進会、大家割京「仙太」丹羽博、瀬城勉、友竹村利、斉藤工務店中根作業所村上キリエ、ひまつぶしの本の会一同、松戸美術会
 - ▶昭和49年度交通違反に対する寄付…池田自動車、石井とみ江、高橋昇、秋山素、斉藤勇、住吉邦枝、河部寿昭、関繁雄、蒲谷勝彦、小島とき、八嶋邦枝、秋谷美穂子、青年会議所、市民交響楽団、明るい社会づくり推進委員会、湯浅(株)、本多
 - ▶環境指導課へ…高橋農具店
 - ▶学務課へ…松戸北ロータリークラブ
 - ▶管財課へ…坂川土地改良区
 - ▶しあわせ課へ…ゆうかり会
 - ▶市立病院へ…杉浦葬儀店
- (敬称略)

敬老おこづかい

- 申請はお済みですか?
- 敬老おこづかいは、毎年9月上旬に支給しています。
- まだ手続きをしていない人は、急いで申請してください。
- ▶該当者…本年4月1日に本市に居住し住民基本台帳に登録されている満69歳以上の人(明治39年4月2日以前に生まれた人)
- ▶申請手続き…印かん持参のうえながいき課または、各支所・出張所で申請してください。
- ▶支給額…①年額5000円(満69歳以上84歳未満)②年額6000円(満84歳以上)
- ▶詳細…ながいき課内線420番

防犯灯電気料の補助

- 申請は町会単位で -

市では、町会単位で防犯灯電気料の補助を行っています。

すでに大半の町会は申請済みです。まだ申請していない町会がありましたら、町会長を通じ申請してください。

申請には東京電力の3月の領収書(灯数確認のため)と印かんが必要です。

▶問い合わせ…安全課内線306

ガスもれ警報器の

訪問販売にご注意を

最近、ガスメーターの検針人とつわり家に入りこみ「千葉県では9月からガスもれ警報器を付けることに決った」と、説明をつけて反強制的に、ガスもれ警報器を訪問販売している業者が迷惑をうけている市民がいるようです。

現在、県および市では、ガスもれ警報機を取りつけなければいけないという決まり(条例、規則など)はありません。

買う意思のない家庭でははっきりとお断りください。

魚の消費者サービス

7、8月はお休みに

鮮魚の消費者サービスデーは7～8月の間、都合により休ませていただきます。

(消費生活課)

- 貸し出しします -

従業員研修用のスライド

- ▶内容…従業員の研修や知識取得用のスライド教材「あなたのつくるお店の評判」「あなたには損をしませんか」等
- ▶貸出期間…10日間以内
- ▶器材…スライド、スクリーンなど。無料貸出し。
- ▶申込先…商工課課長係 ☎内線517番

- 郵便局だより -

<福祉定期貯金の利用を>

高齢、障害、母子などの年金や老齢給付金、児童扶養手当などの支給をうけている人に限り、年10%と高利率の福祉定期貯金に1人50万円まで加入できます。

取り扱いは12月31日までです。

<沖繩海洋博記念保険証書発行>

沖繩で開催される国際海洋博覧会を記念して12月31日まで記念証書を発行しています。記念に簡易保険にご加入ください。

調整区域の

既存権利の届出

土地の乱開発を防止するために昭和45年7月末、市街化調整区域の指定が行われ指定地は5年間(50年7月30日まで)に限って、宅地開発や家屋の建設が認められました。

すでに既存権利の届出をした人は、今年7月30日までに許可申請を行ってください。申請もれになると、7月30日以後、建設、開発行為は認められなくなります。

▶詳細…住支課内線344番



7月1日現在の市の人口と世帯（常住人口）

■ 人口 338,969人 (+1,090) {男173,712人 (+487人)
女165,257人 (+603人)}
■ 世帯数 103,709世帯 (+625) ()は前月との比です。

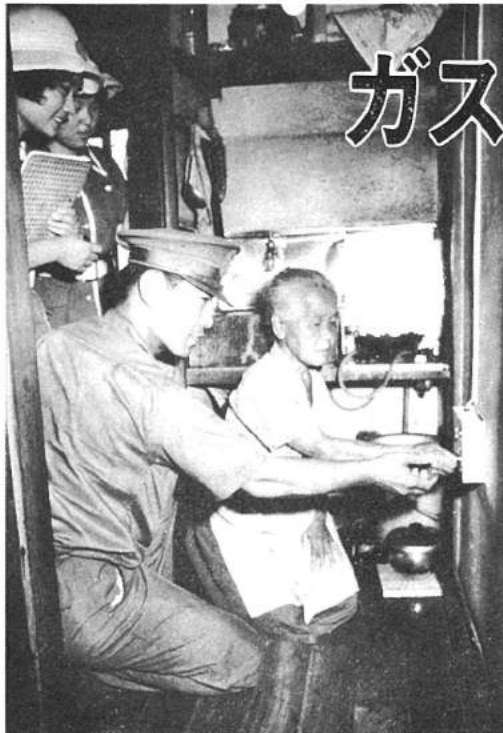

ひとり暮らしのお年寄りを火災から守るため、ガスもれ警報器を取付け中

＝ひとり暮らしのお年寄りに＝ ガスもれ警報器取付け中

「より一層の安全を…」
市は、一人暮らしのお年寄りの安全を守るため、昨年のホームサイレン設置に続き、いま、「ガスもれ警報器」を取付け中です。
初年度の今年では、試験的な意味もあり、十六戸の家庭に取付けますが、評判が良かったため、増設する考えです。
この警報器の特徴は①ガスが微量でも検出された時②室内温度が五十度を越えた時③悪臭が発生した時など全ての火災原因を見逃さずにお年寄り宅では、大きなLPガスでも性能が変わらず使用できます。
取付けには、婦人消防官があたり、お年寄りのお話を聞きながら、わかりやすく使用方法を説明し、大事にしています。

「この秋には
福祉電話を設置」
さらに、この九月からは「敬老福祉電話」十六台も設置します。
これは、電話を使って、一人暮らしのお年寄りの健康状態をたずねたり、悩みごとなどの相談に応じようとのねらいです。
「もしもし、おじいちゃんにすんだことがあります。これを重視した市は、専ら人命をおびやかす火災な場合を想定、今度のガスもれ警報器設置になったわけです。」

ワイ!!泳げるぞ!



小学校4校に プール完成

小学校四校にプールが完成。さくさく元気な子どもたちが利用されている。これは、市内のアルミプール。屋内体育館完備が原則です。
今回、完成したのは、河原原小、この四月に開校したばかりの牧野原小、旭町小、和名ヶ谷小。これで建設位置等の都合で建設のおくれている古ヶ崎中以外のお全小中学校にプールが完成したことになります。
プールの規格は、全校共、心かけましよう。

水のあといは
水洗いがいを
学校でも指導しています
が、水泳後はご家庭でも
洗眼、うがいをするように
心がけましよう。

実のなる木の植栽 運動公園など四か所に



野鳥が好む実のなる木を植えています

市は市内の公園に実のなる木を植えています。これは都市化の進む本市を、実のなる木で緑いっぽにしようという野鳥を呼びよせようというものです。
実のなる木を植えるのは、たの昭和四十七年。過去三年間に市役所の屋上庭園、小金原グリーンプラ、小金原ペーパーク、サントピア、運動公園などに約七千五百本植えています。
功を奏してか、昨年の秋には、赤や黄色に色づいた実を食へ、メジロやツグミ、オナガなどの野鳥が飛びかき姿もみられました。
その他、カワウやオオジュリンなどの珍し鳥の声も時折聞かれます。
今年度は小金原公園、中め、市内の緑化と合わせ各々予定です。

国民年金法が改正

年金額が21.8%引上げ

年金法が改正され、福祉年金や、拠出年金額が引き上げになります。

▲福祉年金
福祉年金は十月から表①のように引き上げられます。この福祉年金を受けることが出来る人の所得限度額も、五月から表②のように緩和されています。

▲拠出年金
も現行年額十六万円が十月一月から二十四万円に緩和され、引き上げになります。

▲国民年金法改正
今年四月から、国民年金法の改正に伴い、拠出年金の給付金が大幅に引上げられ、年金財政の健全な運営を図るため、国民年金保険料は、未年四月から、現在の月額千円が、千四百円に引上げられ、詳細は「国民年金法改正」を参照してください。

年金種別	現行	改正後
老齢福祉年金	9万円	7500円
老齢特別給付金	6万5000円	5500円
障害福祉年金	13万5000円	1万1300円
母子福祉年金	9万円	7500円
母子給付金	11万7500円	9800円

所得階級	0人	1人	2人	3人	4人	5人
老齢、障害、老齢特別給付金受給者	59万円	75万円	90万円	106万円	121万円	137万円
改正後	75万円	90万円	106万円	121万円	137万円	154万円
母子	151万円	167万円	182万円	198万円	213万円	229万円
改正後	167万円	182万円	198万円	213万円	229万円	245万円
配偶者	163万円	185万円	207万円	229万円	251万円	273万円
改正後	185万円	207万円	229万円	251万円	273万円	295万円
配偶者	542万円	563万円	584万円	605万円	626万円	647万円
改正後	563万円	584万円	605万円	626万円	647万円	668万円
配偶者	604万円	630万円	656万円	682万円	708万円	734万円
改正後	630万円	656万円	682万円	708万円	734万円	760万円

夏休みは文化ホール科学コーナー開設

文化ホールは、子どもたちが夏休み中に、郷土を知り、色々の知識を学ぶのに最適な場所です。
▼科学コーナー
各種器具を動かしながら科学のきまきりや実験を学べます。
▼郷土資料展示室
郷土の歴史や文化財などを展示
▼市政広報コーナー
市の施設等を紹介
▼姉妹都市コーナー
姉妹都市の豪国ボツタスヒル市を家園大使館提供の豊富な写真で紹介
▼物産展示コーナー
市内で生産される物産品を展示
▼市民ギャラリー
絵や写真、生花など市民の作品を展示発表する場です。
▼市民ホール
会合や、展示会場に使えます。
▼開館時間：午前九時～午後四時
▼休館日：月曜日、祝日、年末年始
▼詳細：文化ホール電話778-1100



人気がある科学コーナー



北千葉広域水道事業

量かな水が供給されるのもまぢかです

水ききんのない北千葉へ

九月から本格的に着工

- ☆ 北千葉広域水道企業団は、すでに取水場と浄水場用地の取得も終わり、五十二年度の一部給水を目途として九月、送水管の本格的に着手します。
- ☆ 送水される日もまぢかに迫ったわけで
- ☆ ☆ ☆

送水管を7キロメートルに

市営水道関係は 2.6キロメートル

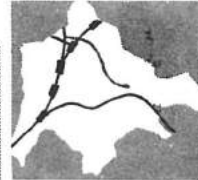

こんど行われるのは、一つは大平五の三七〇地先を起点に、東平真、小金きよし、根木内、小金原二丁目、栗ヶ沢を経て金ヶ作二(九)地先までの六千八百七十七メートル、直径二(二)の水送水管を埋める工事。もう一つは水管から分

北千葉広域水道事業とは

特に東葛地方と羽志野、八千代市ならびに県営水道地区は現在の九九・九割から百分に小金地区は八五・五割から九〇・六割にのびることが予定されています。一方、県水道局による県水の見直しは五十二年度か

そこで県や本市をはじめ北千葉七市二町が、合理的な費用で水ききを解消しようとして昨春、共同して設けたのが北千葉広域水道企業団なのです。(合同庁舎内)

そして江戸川の表流水を取水し、ろ化・滅菌、きれいな飲み水にして最大日量五十三万四千三百立方メートルと九市町へ供給しようというわけだ。

取水場用地は七右衛門新田

これより先企業団は取水場用地として七右衛門新田に、敷地約二万七千方メートル(敷地三十三万平方メートル)に本年度内に着工し、通水工程に合わせて順次諸施設の工事に着手します。

常盤平(市営)は100%に
68.6%から
92.5%に(県営)

では、北千葉広域水道企業団の給水が始まると、どの程度まで普及するでしょうか。

市営水道の場合、常盤平地区は現在の九九・九割から百分に小金地区は八五・五割から九〇・六割にのびることが予定されています。一方、県水道局による県水の見直しは五十二年度か

シールド工法で 公害を最小限に

水道管は表面から掘る露掘りかぶつです。こんどは交通、騒音、振動、地盤沈下などの公害を防ぐため、全工事の七〇%以上は、四千八百二十メートルのシールド(トンネル)という新工法を用いることになっています。

これは、まず出発地点と到達地点の二ヶ所にタテ杭を掘ります。次に出発地点のタテ杭から直径三(三)メートル、中では人間が自由に作業できるシールド掘進機をおろします。

そこで、人力と機械力を用いて到達点へ向かって掘り進み、トンネルができた後、直徑二(二)の鋼鉄管を接合して行く方法です。工事に当たっては地域住民を公害から守るため、特に騒音は最小限にする入念



シールド工法
また穴を掘り、その後機械に掘り進んで、公害の防止(騒音、振動)が

空巢・ち漢にご注意

夏は犯罪の多い季節

夏は開放的になりやすいので、ドロボウやち漢、ひたつたりの犯罪が多発する時期です。

家の戸締りや夜の女性のひとり歩きには充分注意して、犯罪の起こるスキをつくらないようにしましょう。

本市の犯罪 一日平均九件

昨年中に、本市内で起きた犯罪は三千三百五十七件、一日平均九件でした。このうち、強盗や暴力事件などの凶悪、粗暴犯罪が約二百件、空巢、ドロボウ

おとなりも 注意しあおう

ここで、先月発生した空巢事件の実例をみてみましょう。

この犯人は、独身女性の寮やアパートの室を専門に荒らして回ったもので、▼室のカーテンの色▼洗たく物などで住んでいる人を

見わけ▼女性の掃りを尾行する▼など念入りに入らなければならない。▼外出の際は必ず鍵をかけ、隣に一声か下見をしよう▼出入口には必ず二重に鍵をしましょう。

空巢やドロボウに入られる見わけ▼女性の掃りを尾行する▼など念入りに入らなければならない。▼外出の際は必ず鍵をかけ、隣に一声か下見をしよう▼出入口には必ず二重に鍵をしましょう。

一人一人の心の清さを象徴する白なのである。三中生徒は登校するとすぐ、に体操服とトレパンに着替える。これを名付けて「トレパン部隊」という。このトレパン部隊は休み時間になると、暑い日差しにも負けず校庭であらゆることが目録となつてくる。その時には、もう白い体操服も、トレパンも、若さの象徴である汗とほこりにまみれている。



夜の女性のひとり歩きは危険

三年 滝沢 慶直
水沢恵美子

次回には上本郷小学校の予定だ。

学園ひろば

第三中学校

トレパン部隊一三中「失礼します」「アッ先生、このところかわらないんですけど」「オッ……これは……」これは三中の職員室での一場面である。

創立二十九周年にして環境や生活する人々を愛わつてもこの「先生と生徒が親しみを持って接する」という点は、昔とちがも変わっていない。今、生徒は真つ白だ。

先生は真つ白だ。

- ☆創立…昭和22年5月10日
- ☆校長…酒井宝祐
- ☆教職員数…47人
- ☆生徒数…1203人
- ☆所在地…馬橋2080番地

市役所(66)1111 ●常盤平支所(87)2131—4 ●小金支所(41)5101—4

お知らせのページ

植物・昆虫・岩石

＝名前を調べる会＝

- ▷日時…8月20日、午前10時～午後3時
- ▷場所…文化ホール
- ▷講師…植物—奥山春季先生(国立科学博物館職員)、昆虫—山崎秀雄先生(市川高校教諭)、岩石—斎藤清二先生(国立科学博物館職員)
- ▷対象…小学生以上で夏休み中に植物、昆虫、岩石の標本を作った人
- ▷参加申込み…図書館番55—5115

催し物

16ミリ映写技術講習会

- ▷日時…8月17日、9月7日、午前8時30分～午後5時
- ▷会場…市役所6階会議室
- ▷受講資格…市内在住、在勤、在学の16歳以上の人
- ▷定員…各回とも30人
- ▷費用…無料
- ▷申込先…8月8日から電話で社会教育課内線465番

初級簿記教室

- ▷日時…(月曜コース)9月1日から10月23日までの毎週月・木曜日(15回)。午前10時～正午(夜コース)9月2日から10月24日までの毎週火・金曜日(15回)。午後6時～8時
- ▷場所…松戸商工会議所会議室
- ▷定員…昼、夜とも25人
- ▷受講料…松戸商工会議所会員5000円、非会員7000円
- ▷申込先…松戸商工会議所番54—3111番

募 集

市民軽音楽祭

- ▷期日…10月26日
- ▷会場…市民会館大ホール
- ▷参加資格…市内在住、在勤、在学の音楽グループ。先着15団体まで。(締切は8月15日)
- ▷内容…フォークソング、コーラス、楽器演奏など軽音楽に限りです。
- ▷申込先…社会教育課 内線465番

みんなの公園

絵のコンクール

- ▷題材…みんなが一番遊んでみたいと思う公園
- ▷サイズ…横は36センチ、よこ51センチ
- ▷資格…市内に住んでいる小学生
- ▷賞…市長賞1人、議長賞2人、教育長賞3人、造園組合賞3人、佳作20人
- ▷締切…9月19日
- ▷あて先…公園緑地課(根本387の5)

高校生対象の税作文

- ▷応募資格…高校生に限りです
- ▷テーマ…税に関することならなんでも結構です
- ▷要項…1人1編。3000字以内で末尾に住所、氏名、性別、学校名、学年、学校所在地を記入
- ▷締切…9月5日
- ▷応募先…松戸税務署総務課・小根本53—3番53—1171番

趣味をふやそう

木目込人形講習会

- ▷日時…8月17～18日午後1時～4時
- ▷会場…松戸共同高等職業訓練校(小原4—33—1、ユウカリ交通公園そば)
- ▷費用…3500円(教材費)
- ▷対象…女性ならどなたでもどうぞ
- ▷申込先…8月10日までに商工課内線351番か共同職業訓練校番43—1261番まで

みんなのうたの広場

- ▷日時…8月20日、昼の部=午後1時30分～3時30分、夜の部=午後6時30分～8時30分
- ▷会場…市民会館音楽室
- ▷対象…どなたでもどうぞ
- ▷今月の歌…世界の歌をたずねて
- ▷講師…星利美氏
- ▷申込先…社会教育課 内線465番へ電話で申し込んでください

市民詩吟教室

- ▷期日…8月9日、9月6日、10月4日
- ▷時間…午後6時～8時
- ▷会場…市民会館
- ▷講師…岩淵神氏
- ▷費用…どなたでも無料です
- ▷問い合わせ…市民詩吟同好会番88—0693番まで

お母さんの読書会

- ▷日時…8月20日午後1時30分
- ▷会場…市民会館会議室
- ▷テキスト…荒川法勝編「房総の伝説」
- ▷講師…日本ペンクラブ会員、荒川法勝氏
- ▷詳細…もしも読書会青木耀子番62—2645番

毒物劇物取扱者試験

- ▷試験種類…①一般毒物劇物②農薬用品目毒物劇物③特制品目毒物劇物各取扱者試験
- ▷願書請求先…松戸保健所
- ▷提出書類…毒物劇物取扱者試験願書、履歴書、写真たて6cm、よこ4.5cm、受験料500円
- ▷願書提出先…8月7日までに千葉県庁衛生部業務課(千葉県市町村1番地)0472—23—2620

会員・職員募集

- ＜八丈島流人祭の旅＞
 - ▷日程…8月28～31日
 - ▷費用…おとな=1万8000円、子ども=1万5000円
 - ▷定員…40人
 - ▷申込先…都市整備公社営業課内線300番
- ＜市立保育所臨時職員＞
 - ▷職種…時間外保育パート
 - ▷資格…保育有資格者または保育に熱意ある人
 - ▷勤務先…牧の原、六実保育所等
 - ▷申込先…保育所課 内線427番
- ＜郵政職員＞
 - ▷資格…④内務職=男子18～30歳女子18～25歳⑤外務職=男子15～35歳
 - ▷採用場所…東京および近郊の郵便局(採用は10月以降)
 - ▷応募締切…8月25日まで
 - ▷試験日…9月中旬
 - ▷詳細…近くの郵便局へ

＝ごみ・し尿収集＝

旧盆15日は休みます

8月15日(金)は旧盆のため、ごみ、し尿収集作業は、休ませていただきます。

15日が収集日にあたる地区は、可燃物収集を18日、不燃粗大ごみ収集を22日に、それぞれ振替収集を行います。ごめんどろでも、ごみは、この振替収集日に出すようご協力ください。

ごみは、水切りをよくして、紙袋の口をしぼり、朝7時30分ごろまでに出す心がけましょう。

し尿くみとりも変更届を

し尿くみとりの作業記録カードや納付書を発送する、かなりの枚数が配達先不明でもってしまっています。

まくみ取りの届け出をしていなかったことが原因の苦情も多くあります。

くみ取りをしている家庭は、必ず次のことを守ってください。

▷新たにくみ取りが必要な場合は申請手続きを。

▷転出、浄化槽設置などで、くみ取りが不要になる場合は、取り消しの手続きを。

▷市内転居の場合は住所変更届を世帯主や家族の人員に異動があった場合は、名義、人員変更届これらの届け出は、本庁総合窓口、各支所、出張所へ。

なお、留守にするときは、作業記録カードを、ふた付きの広口ビンまたは、ビニール袋などに入れ雨や風にあたらぬよう、くみ取りのそばに出しておいてください

▷問い合わせ…環境部庶務課内線411番

タバコは市内で買きましょう

アメリカシロヒトリ

街ぐるみで早期退治を、緑の大敵、アメリカシロヒトリの第2回目(8月中旬～9月)の発生時期となりました。

2回目は1回目(6～7月)に比べ、非常に被害が大きくなり、放置すると樹木の葉が食いつくされ枯死する場合があります。

また、風で飛んだりして、いろいろな植物に移動、大事な植木に害を与えます。

アメリカシロヒトリの幼虫は、背中は黒っぽく側面は黄色で不規則な黒い斑紋があり、全体に白い長い毛でおおわれており、充分成長すると3cmほどになります。

防除方法としては、幼虫が集まっている時期をとらえ、枝ごと切りとり、ふみつぶすか焼きするものが最も効果的です。

町会、自治会単位で共同防除を行う場合は、薬剤を無償交付します。印鑑持参のうえ、直接農政課へおいでください。

なお、一般家庭で防除できない高い木等については市で薬剤散布を行いますので、町会、自治会を通して早めに申し込んでください

▷詳細…農政課内線308、355番

8月(はづき)

今までよく咲いていたダリヤ、マリーゴールドは、真夏になると花の咲きが悪くなります。

そこで、8月上旬にダリヤは葉を4～5枚残し、マリーゴールドは10～15cmの高さに切りつめると、10月

園芸メモ

上旬頃に花が咲きます。8月下旬に涼しい場所を選びパンジー、デージーの種をまき、苗を育てるとクリスマスごろにはかわいい花が咲きます。ポタシ、シヤクヤの株分、移植は8月下旬からがよいでしょう



保健衛生

＝予防接種＝ 三種混合を再開

1月31日から中止していましたが三種混合の予防接種は、次の方法で再開します。集団接種の第1期は、生後3ヵ月～6ヵ月の接種が24ヵ月～48ヵ月に。第2期は、1期3回目終了後1年から1年半の間の接種が1年以上の接種に変更昭和47年6月1日から48年9月30日生まれの人の第2期予防接種を9月に実施します。8月下旬に個人通知をします。

昭和47年5月31日以前に生まれた人で、1期3回目終了後1年たつて、まだ2期の接種をしていない人は下記ハガキの要領で申し込みをしてください。

昭和49年6月1日から49年9月30日生まれの人は、途中で第1期が中止になっておりますので、51

年9月に再度実施します。

▷詳細…衛生課内線405・525番

三混2期申込み	住所	松戸市根元二八七—五
保護者名	受け手の氏名	
生年月日	生年月日	
電話	電話	
1回目 年月日	2回目 年月日	3回目 年月日

市立病院の一部休診

夏期子ども眼科検査は満員

夏休み中の幼児、小学生、中学生の斜視、弱視、屈折異常の検査予約は予定者数に達しました。

予約されていない人が希望される人は9月以後にご来院ください

＜皮膚科が休診に＞

皮膚科は8月13日～15日の間都合により休診します。

緊急休日当直医

電話案内 66—0010番

スポーツ

主婦のための体操教室

- ▷日時…8月12日から9月11日までの毎週火、木曜日(10回)。午前10時～正午
- ▷会場…運動公園体育館
- ▷対象…市内在住の家庭婦人
- ▷定員…50人(先着順)
- ▷会場使用料…1回100円
- ▷申込み…8月7日～8日午前10時～午後3時まで、運動公園市民スポーツセンター事務室内、電話受付は行いません。
- ▷詳細…市民スポーツセンター番63—9241番

＝どなたでもどうぞ＝

オープン卓球大会

- ▷日時…8月17日午前9時30分
- ▷会場…運動公園体育館
- ▷種目…一般・30代男女、40代、50代の6種目、各シングルス戦
- ▷参加費…1種目おとな400円、高校生以下200円(1人2種目まで参加できます)
- ▷申込方法…参加種目、住所、氏名、年齢を記入し、参加費を添えて現金書留で8月11日までに常盤平E—39—207 松戸市卓球協会高杉宏希まで。当日の参加申し込みは認めません。

庭球シングルス選手権大会

(兼県体出場選手選考試合)

- ▷日時と種目…8月23日午後2時=女子、8月24日午前9時=女子、男子
- ▷会場…栗ヶ沢公園庭球場
- ▷資格と参加料…市内在住、在勤在学、クラブ会員、600円
- ▷申込方法…ハガキに種目、住所氏名、所属を明記し8月13日までに小金原6—13—6—304、会場宛まで。

千葉県土地利用

基本計画の縦覧

国土利用計画法の施行に伴い、千葉県土地利用基本計画が公表になりました。

▷関係図書を市役所9階都市計画課の窓口でごらんください。

敬老おこづかいの申請はもうお済みですか？

敬老おこづかいの支給は、所得に関係なく毎年9月に支給されています。まだ、手続きされていない人は至急申請してください。

▷該当者…50年4月1日現在本市に居住し、かつ住民基本台帳に登録されている満69歳以上の人(明治39年4月2日生まれ以前)

▷申請手続き…印かん持参のうえながいき課または各支所、出張所で申請してください。

▷支給額…年額5000円(満69歳～84歳未満)年額6000円(満84歳以上)

▷詳細…ながいき課 内線420番

＝保健所だより＝

＜2歳児歯科保健教室＞

- ▷日時…毎月第3、4木曜日午後1時～2時受付
- ▷会場…松戸保健所健康相談コーナー
- ▷対象…2歳児(昭和48年生まれ)先着100人まで
- ▷持参品…母子手帳、筆記用具
- ▷詳細…松戸保健所保健指導課番61—2111内線253番

＝郵便局だより＝

郵便物が増える時期です。次のことにご注意ください。

- ▷小包郵便物の包装はしっかりと
- ▷各戸に表札や受箱を
- ▷郵便物の住所は正確にはっきりと
- ▷アパート名、へや番号も
- ▷郵便局にも届届届を

＜貯金箱と作文の募集＞

郵便貯金創業100年記念行事として次の作品募集を行っています

▷私のアイデア貯金箱コンクール

▷応募資格は小学生～大学生まで

▷私の貯金のひけつ公開作文コンクール…応募資格の制限なし

▷詳細はお近くの郵便局にお問い合わせください。



編集・発行=松戸市役所市長公室広報課(66)1111
No. 371 毎月5・20日発行 市内全世帯に配付
8月1日現在の市の人口と世帯 (常住人口)
■人口 340,231人 (+1,262) {男165,684人 (+543)
女174,547人 (+719)}
■世帯数 104,403世帯 (+654) ()は前月との比です。

学校増築 市立高新築 保育所新設
いっせいに工事着工

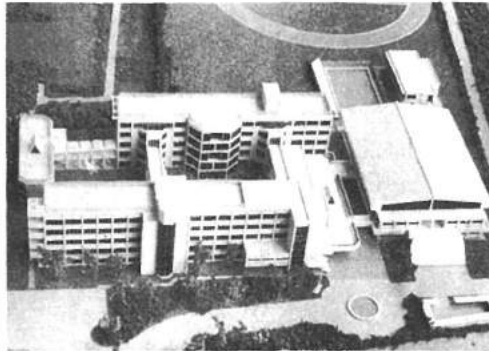

市立高校の完成予想図

市議会八月臨時会が八月十二日に、開催され
市立保育所新築、小中学校の増築、市立高校
新築など十四件の工事契約の締結が可決されま
した。
各工事とも、来春完成をめざし、さっそく工
事に入っています。

プレハブ校舎解消
八校で七十四教室

プレハブ校舎解消計画二、普通教室百八十三、特別教
室百九十四校を、新設四校を、建設する予定です。
含め十五校を新増改築し、今回は小中学校八校、普
通教室七十一、特別教室三
の建設を行います。
また、旭町小学校の屋内
体育館建設も進みます。
▽矢切小学校：五階建て
のべ千五百六十四・三二
平方メートル。普通教室十一室
▽松飛合小学校：三階建て
のべ千七百七十五・七六平
方メートル。普通教室五室
▽神ノ木小学校：四階建て
のべ七百九二・二〇平方
メートル。普通教室八室
▽八ヶ崎小学校：四階建て
のべ九百四十八・六〇平方
メートル。普通教室六室、音
楽室一室
▽河原塚小学校：五階建て
のべ千五百六十六・三三平
方メートル。普通教室八室、理
科室一室
▽和名谷小学校：五階建て
のべ千七百七十三・四
二平方メートル。普通教室八室
▽理科教室一室
▽栗ヶ次中学校：四階建て
のべ千三百三十二・六〇平方
メートル。普通教室十一室
▽古ヶ崎中学校：五階建て
のべ千六百六十二・五〇平方
メートル。普通教室十室

市長の窓

深夜、たたくような雨
の音が目ざめる。どこ
か浸水してはいないだろ
うか。
出先で夕立にあえば、
河川があふれてはいま
いか。急ぎ役所への帰途
その河川の様子を確かめ
る。一雨の季節、幾度も
私はこんな体験をする。
起伏の多い地形で、古
地の開発が進んでいる松
戸では、ひとたび、雨が
あれば、水は一気に低地
に集まる。

その低地帯は良好な水
田とするため、昔雨事
では、盛んに排水整理事
業が行われてきたのであ
る。それが今は、自然
滞(ゆう)水池ともいう
べき水田が埋立られ、
宅地化しつつある。
集中豪雨によって、宅
地が浸水する原因はここ
にある。このような地域
の一つに小金城下地区が
ある。多い時には年に数
回も浸水する。

私はこれを解決したい
と、昨年現地視察を
行った。その際、終始私
から離れず行動を共にし
た一人の少年がいた。
「市長さん、なんとか
してね。早く直してね」
と私に訴えていたその
少年が、熱心に見て回る
私に、何か感ずるものが
あったのであろうか。市
校舎に入ることになりま
す



排水工事現場を視察する市長(左側手前)

と、大変だねと言
ってくれたのである。
ジョーンと私で、返す言葉
もなかった私であった。
視察に基づき、前定工事
長さんで、大変だねと言
ってくれたのである。
ジョーンと私で、返す言葉
もなかった私であった。
視察に基づき、前定工事

- 市立 来春に待望の本校舎
▽場所：紙敷一九八号地
▽敷地：四万七千二百九平
方メートル
▽建物：五階建て、のべ四
千二百三十二・八八平方
メートル。普通教室十二室、特
別教室六室(化学実験室、
理科講義室、被服室、数
学教室、音楽室、調理室)
管理室二室
▽場所：馬橋西側西側
▽敷地：千七百七十三・四
二平方メートル
▽建物：三階建て、のべ五
百六十二・四五平方メートル
▽場所：古ヶ崎四丁目三六
一七番
▽敷地：千七百七十三・四
二平方メートル
▽建物：三階建て、のべ五
百六十二・四五平方メートル
▽場所：古ヶ崎四丁目三六
一七番
▽敷地：千七百七十三・四
二平方メートル
▽建物：三階建て、のべ五
百六十二・四五平方メートル
▽場所：古ヶ崎四丁目三六
一七番

常磐線西側で初めて
馬橋西口と古ヶ崎に
二カ所市立保育所新築
工事が始まりました。
場所は、とくに近年人口
増のほげしい馬橋西口、古
ヶ崎地区で、常磐線西側で
は初めての市立保育所新設
になります。
▽仮称：馬橋西側保育所
▽敷地：千七百七十三・四
二平方メートル
▽建物：三階建て、のべ五
百六十二・四五平方メートル
▽場所：古ヶ崎四丁目三六
一七番
▽敷地：千七百七十三・四
二平方メートル
▽建物：三階建て、のべ五
百六十二・四五平方メートル
▽場所：古ヶ崎四丁目三六
一七番
▽敷地：千七百七十三・四
二平方メートル
▽建物：三階建て、のべ五
百六十二・四五平方メートル
▽場所：古ヶ崎四丁目三六
一七番



ミニ消防車出動!!

市消防本部は、ミニ消防
車二台を購入し、住宅集地
に配置した。
ミニ消防車は、乗員二人
(一歳児二十人、二歳児二十
人、三歳児二十人、四歳児
二十人、五歳児二十人)
この消防車は、乗員二人
(一歳児二十人、二歳児二十
人、三歳児二十人、四歳児
二十人、五歳児二十人)
ミニ消防車は、乗員二人
(一歳児二十人、二歳児二十
人、三歳児二十人、四歳児
二十人、五歳児二十人)
ミニ消防車は、乗員二人
(一歳児二十人、二歳児二十
人、三歳児二十人、四歳児
二十人、五歳児二十人)

水害と子供

市長宮間満寿雄

水害の結果、しばらく浸
水の難をまぬかれた。
この地区は、さる七月二
十一日の豪雨によって、
かつてない程度上・床下浸
水被害が出てしまったの
である。

現地に赴き、関係住民
と心象対策や排水路改修
について話し合っていた
ら、射るような目で、ジ
ッと私を見つめるあの少
年の子供の言葉は、現地
に集まっていた新の言葉
よりも、私の胸を強く打
つたのであった。
城下地区の浸水は、法
的に財政的にも、松戸
市でも解決できな
い。流山市内の排水路の
整備や下流の富士川の改
修、北千葉排水路の施行
等、国や県の事業が、同
時に進められなければな
らぬ。しかし、一刻も放置で
きない問題であるので、
各方面の協力を得て、今
後も解決に努力する覚悟
である。

観光ナシ園オー

☆期間…8月20日～9月25日
☆高塚地区(47園)…松戸駅西口
から京成バス高塚遊園所・浦
社前～終点各停留所下車
☆五香・金ヶ作地区(28園)…松
戸駅から新京成電車・常盤平
～五香～元山各駅下車。五香
駅から新京成バス新山行・
金ヶ作入口下車
☆六実地区(17園)…東武電車・
六実駅下車 松戸駅西口から
京成バス白井、平塚、富塚各



行き、高木第二小学校前～六
実各停留所下車
☆価格と方法…現地ナシ園でも
ぎとりのうし即売、赤梨…1
kg180円、二十世紀…新萬…1
kg240円
☆問い合わせ…松戸市観光協会
(商工会議所内番64-3111)

史跡めぐり

コースと期日①市内コース
西蓮寺、河原塚古墳、本土寺、万
壽寺ほか②十月・十二月の各週金
曜日 ③市外コース(一)成田山
ほか④九月五日、十二日 ⑤市外
コース(二)千葉・栗原貝塚ほか
⑥九月十九日、二十六日
集合⑦各回とも午前九時に文化
ホール
定員⑧各回とも十八人
参加費用⑨無料。ただし見学歴
敷入館料、昼食は各自負担
申込方法⑩八月二十五日以下受
付け。個人、グループの場合は責任者が
人数をまとめて申込みください。
ただし市外コースはすべて個人参
加とします。
申込先⑪社会教育課内線四六
四番



催し物

徳台市民センター青年講座

魅力的な人となるために
 ▷期間…9月2日～11月11日間の火曜日。午後6時30分～8時30分
 ▷会場…徳台市民センター
 ▷学習テーマと講師…レクリエーション=日本レクリエーション協会上級指導者深町一夫氏。愛について=水元青年の家社会教育主事土田孝氏・近藤正氏。金について=毎日新聞社特別報道部編集委員藤岡伸氏。社会について=国立社会教育研修所専門職三浦清一郎氏。
 ▷資格…市内在住在勤の16～30歳までの人
 ▷定員…40人
 ▷申込先…8月22日正午までに電話で社会教育課☎内線464番へ
 文化ホールギャラリー
 書道展覧会(無堂一門展)▶8月22～24日
 迷才会プラモデル展示会▶8月23日～24日

市民軟式庭球大会

▷日時…8月31日午前9時
 ▷会場…栗ヶ沢公園庭球場
 ▷資格…市内在住在勤在学者
 ▷方法…男女ダブルス
 ▷参加料…1チーム400円
 ▷申込先…8月27日までにハガキで小金原9-20-3軟式庭球連盟岡田哲富43-4305番まで申し込みを。

スポーツ

卓球審判員講習会

▷日時…9月7日午前9時30分～午後3時
 ▷会場…常盤平市民センター
 ▷対象…市内在住在勤で18歳以上
 ▷受講料…1人1200円、有資格者は200円(当日徴収)
 ▷申込先…住所、氏名、年齢を記入してハガキで、常盤平E-39-207卓球協会・高杉宏希
 市民バドミントン大会
 ▷日時…9月7日午前9時～午後4時
 ▷会場…松戸運動公園体育館
 ▷種目…一般男女ダブルス個人戦
 ▷参加料…男女共1人500円
 ▷申込み…当日9時まで会場受付
 ▷問い合わせ…バドミントン協会 木多見光男☎42-8742番

県民体育大会

松戸市代表選手募集
 ▷期間…10月4日～5日
 ▷会場…千葉市
 ▷種目…ハンドボール(男女)・レスリング・ボクシング・ライフル・体操
 ▷資格…高校生以上の人
 ▷申込先…8月25日までに市民スポーツセンター☎63-9241番へ

エピソードで語る 昭和の碑 市民大学講座

▷開催日と講師…①9月5日=日中覚書貿易事務局長・岡崎嘉平太氏 ②9月12日=日本作曲家協会理事長・服部良一氏 ③9月19日=落語協会最高幹部・林家正蔵氏 ④9月26日=航空技術審議会長・木村秀政氏
 ▷時間…午後7時～9時
 ▷会場…市民会館大ホール
 ▷対象…市民。定員は1,200人
 ▷申込方法…8月30日までにハガキに住所、氏名、年齢、職業を記入のうえ申し込みください。
 ▷申込先…教育委員会社会教育課市民大学講座係(市内根本387-5)

9月の生活教室

▷日時…9月3日午前10時～12時
 ▷会場…松戸消費生活センター
 ▷テーマ…特殊販売について(訪問販売・通信販売など)
 ▷参加申込み…なるべく早目に松戸消費生活センター(東葛飾合同庁舎内)☎61-2111内線266番へ。

募 集

市書道展の準備を

▷会期…51年2月11日～15日
 ▷会場…文化ホール
 ▷資格…市内在住、在勤、在学、出身者で16歳以上の人
 ▷出品種目…漢字、かな、墨象近代詩文、てん刻刻字の各部門
 ▷出品規定…1人1点、各部門とも小画面紙半折以内とする。
 ▷出品手数料…1,000円
 ▷詳細…社会教育課☎内線465番

国民生活センター懸賞文

▷テーマ…くらしの情報—私の遊び方、生かし方
 ▷原稿…400字詰原稿用紙10枚前後。末尾に氏名、職業、年齢、連絡電話番号を記入ください。
 ▷締切日…9月30日
 ▷あて先…東京都港区高輪3-13-22国民生活センター懸賞文募集係☎03-443-6211番

<市立病院看護婦 看護助手>

▷勤務…3交代制
 ▷年齢…35歳まで
 ▷連絡先…市立病院庶務課☎63-2171番内線205番

<保母職員>

▷資格…35歳未満の人
 ▷申込先…人事課☎内線375番

わかばジュニアコーラス

▷対象…小学校3年以上
 ▷練習日…毎週水曜日午後4時～6時半(学年別になっています)
 ▷練習場所…小金原6-7集会所
 ▷連絡先…川口☎42-3024番まで

ふくし

今からでも申請を 高等学校修学資金

授業料などの支払いが困難な高校生の保護者に「高等学校修学資金」を支給する制度があります。今からでも申請できますので希望者は手続きをしてください。
 ▷資格…①申請者と対象高校生が市内に住民登録しており、引き続き1年以上市内に居住していること②高等学校に在学している人③経済的理由で修学が困難であること④連帯保証人(市内に住民登録して1年以上在住している人)1人を得られる人⑤法令その他で類似の借受けたは給付を受けていないこと(市の入学資金の貸付を除く)
 ▷支給月額…公立と2600円
 ▷詳細…厚生課☎内線358番

原爆供養塔名簿の閲覧

本年は、被爆30周年です。広島市平和公園内の原爆供養塔は、氏名が判明していながら遺骨のわからない遺骨が1615住安置されており、現在、遺族調査を行っています。被爆当時、広島にいた家族、親戚で、いまだ死亡確認できていない人はいませんか。厚生課に「原爆供養塔名簿」がありますので確認してください。▷詳細…厚生課☎内線423番

= 保健所だより =

<保健栄養教室>

▷日時…9月2日～10月21日間の毎週火曜日午後1時～4時
 ▷会場…松戸保健所栄養室
 ▷定員…40人
 ▷内容…単なる料理教室でなく保健衛生や栄養の話を中心に。
 ▷費用…実習材料費のみ自己負担
 ▷申込方法…8月23日までにハガキに①住所②氏名③年齢④電話番号を記入し申し込みを。
 ▷申込先…市内小根7松戸保健所栄養係☎61-2111内線253

<精神障害者家族会>

▷日時…8月23日午前10時から
 ▷会場…松戸保健所
 ▷内容…精神障害者を持つ家族の会です。「病院は患者にどういう治療をしているか—講師・嘱託医師島崎氏」「精神障害者の医療費についての報告」など
 ▷詳細…松戸保健所予防課☎61-2111内線254番

= 郵便局だより =

割増金付簡易生命保険当選番号 割増金は、くじ引券、保険証書額収帳、印かん持券のうえ、郵便局窓口で受け取ってください。

当選額	抽選日	抽選時間	抽選場所
1等 500万円	8月17日	13時	松戸郵便局
2等 100万円	8月17日	13時	松戸郵便局
3等 10万円	8月17日	13時	松戸郵便局
4等 1万円	8月17日	13時	松戸郵便局
5等 5千円	8月17日	13時	松戸郵便局

特別土地保有税 8月は申告納付月

▷対象者…昭和49年7月1日以降市内に取得した土地の合計面積が、今年7月1日現在5000平方メートル以上になる土地の取得者(個人、法人)
 ▷税額…取得価額の3%から不動産取得税相当額を控除した額
 ▷納付期限…申告納付で9月1日期限後の申告納付または不申告の場合は延滞金または不申告加算金、重加算金などを税金のほかに納めることになりますのでご注意ください。
 ▷詳細…資産税課係 ☎内線276番

飼ってますかサルやヘビ 動物の飼育状況調査

市政協力委員さんを通じて、回覧で家畜や犬、ねこ以外の動物を飼育している状況について調査を行っています。対象になるのは、トラ、ライオン、サル、シカ、インシシ、クマキツネ、タヌキ、ヘビ、ワニ、火トカゲなど危害や感染症をあたえらと思われる動物です。▷協力をお願いします。▷詳細…環境部庶務課☎内線454

はかりの定期検査

はかりを営業や取引証明に使用している人は必ず下記日程表により定期検査を受けてください。
 ▷時間…午前10時～午後3時
 ▷所持品…はかり、印鑑、手数料

計量器定期検査 日程表

期 日	種 目	会 場
9月1日	日	矢切小学校
2日	火	小金小学校
3日	水	〃
4日	木	松戸競輪場
5日	金	南郷小学校
8日	月	馬場出張所
9日	火	〃
10日	水	高木第2小学校
11日	木	〃
12日	金	市役所
16日	火	東部小学校
17日	水	中部小学校
18日	木	常盤平小学校
19日	金	〃
22日	月	登台小学校
23日	火	松ヶ丘小学校
25日	木	市立会館
26日	金	水原市民館
29日	日	市役所
30日	火	〃

済みましたか事前調査

はかりを営業用として使用しての商店や事業所に市職員が事前調査に伺いました。まだ、事前調査のすんでいない商店がありましたら連絡してください。
 ▷連絡先…消費生活課☎内線312-357番

保健衛生

= 三種混合 = 第2期を再開

三種混合第2期の予約接種を再開します。

今年度の対象者のうち、1月に中止になる前に第2期の接種を終えた一部の人にも通知をしました。すでに第2期の接種を終えた人は受けなくてください。
 ▷再通知者…昭和47年6月1日～48年5月31日生まれの人(一部実施済み)
 ▷新通知者…昭和48年6月1日～48年9月30日生まれの人
 ▷接種時間…午後1時15分～午後2時30分
 ▷注意事項…都合により指定の時間に接種できない場合、また、会場が近い場合は変更できます(ただし、予約接種の間隔に注意)
 朝起きた時の体温を測っていない人は受けられません。

小児マヒ生ワク

昭和49年11月30日以前の生まれで、まだ2回飲んでいない人は申し込んでください。
 昭和49年12月1日～50年6月30日生まれの人には、個人通知します
 ▷詳細…衛生課☎内線403番

老人健康診査 希望者は至急申込みを

老人健康診査について、ききに市政協力委員さんを通じ回覧板等でお知らせしました。受診希望者でまだ申し込んでいない人は、至急申し込みください。
 ▷対象…今年4月1日現在で満65歳以上の人(明治43年4月2日以前に生まれた人)
 ▷診査期間…9月
 ▷費用…無料
 ▷申込先…電話で健康管理課☎内線415番へ

献血にご協力を

献血された貴重な血液は、交通事故や手術等で輸血を必要とする人々の生命を守ります。
 <市主催>
 ▷日時…8月21日午前9時30分～午後3時30分
 ▷会場…市役所本館1階予防接種センター
 <松戸青年会議所主催>
 ▷日時…8月24日午前10時～午後5時
 ▷会場…伊勢丹前広場

緊急休日当直医
 電話案内
 66-0010番

スーモア先生大好き!! 対話に現れる父母の差

現代ツ子の 心情調査

現代ツ子たちは、友達や先生、家族との心のつながりをどう感じているか? 教育委員会教育研究所は、小学校六校の四年と六年生、中学校五年の一年と三年生を対象にアンケート調査を行いました。

アンケートの主な特徴は

- 友達どうし: 親友を持つてゐるのは約半分、何となく気があつた程度につきあひが大半、高学年になるにつれ、親友とのつきあひも深くなり、異性の友へのあこがれも強くなつてゐるようです。
- 先生: 先生への悩みごと相談は少ない。一緒に遊ぼうとする友は少ないようです。



先生

親友ありは約半数

いよいよ先生は、先生との関係がどうなつてゐるかを調査しました。

- 受持の先生に悩みなどを相談することがありますか
・ある 30%
・少しある 7%
・ない 63%
- 先生を「いやだなあ」と感じることはありますか
・ある 29%
・少しある 24%
・ない 47%

友だちと主になんか話をしますか

- ・学校のことで 20%
- ・あそびのこと 19%
- ・友だちのこと 16%
- ・だれにも言えないやみ 10%
- ・あり 32%
- ・ない 68%

家庭

親とどんな話をしますか

- ・学校のことで 38%
- ・あそびのこと 33%
- ・友だちのこと 27%
- ・だれにも言えないやみ 10%
- ・あり 23%
- ・ない 77%

友だちと主になんか話をしますか

- ・学校のことで 20%
- ・あそびのこと 19%
- ・友だちのこと 16%
- ・だれにも言えないやみ 10%
- ・あり 32%
- ・ない 68%

親とどんな話をしますか

- ・学校のことで 38%
- ・あそびのこと 33%
- ・友だちのこと 27%
- ・だれにも言えないやみ 10%
- ・あり 23%
- ・ない 77%

楽しかった 交通遺児の招待旅行

交通安全の母の会

交通安全の母の会は、各団体や機関の協力を得て、映画会や講演会などを開催し、交通安全活動を推進してまいりました。また、交通遺児への積極的な援護事業として、バス旅行の招待も行ってまいりました。

バス旅行は、八月六日、七日、交通遺児六十人を招待し、信州の車山高原に行きました。

母の会から、ご協力に対してお礼をこめて、感想文が寄せられましたのでご紹介いたします。

松戸交通安全母の会、各団体や機関の協力を得て、映画会や講演会などを開催し、交通安全活動を推進してまいりました。また、交通遺児への積極的な援護事業として、バス旅行の招待も行ってまいりました。

バス旅行は、八月六日、七日、交通遺児六十人を招待し、信州の車山高原に行きました。

母の会から、ご協力に対してお礼をこめて、感想文が寄せられましたのでご紹介いたします。

消費者コーナー

夏の家具の手入れ

暑い季節は、家具の手入れが大切です。特に、カーペットや畳の掃除は、夏の間に済ませたいですね。

夏の家具の手入れ

暑い季節は、家具の手入れが大切です。特に、カーペットや畳の掃除は、夏の間に済ませたいですね。

乳母車用スロープも

九月一日に常盤平の子和の安全確保しようと市清水地先の県道に横断歩道が設置されたそうです。

子和清水に横断歩道橋

九月一日に常盤平の子和の安全確保しようと市清水地先の県道に横断歩道が設置されたそうです。

交通安全の母の会

交通安全の母の会、各団体や機関の協力を得て、映画会や講演会などを開催し、交通安全活動を推進してまいりました。

学園ひろば

東部小学校

それだけでなく、ほかにもいろいろと入賞した人が、たくさんいるのでスポーツは、強いと思つた。

東部小学校

それだけでなく、ほかにもいろいろと入賞した人が、たくさんいるのでスポーツは、強いと思つた。

東部小学校

それだけでなく、ほかにもいろいろと入賞した人が、たくさんいるのでスポーツは、強いと思つた。

お知らせのページ

市役所(66)1111 ●常盤平支所(87)2131-4 ●小金支所(41)5101-4

催し物

松戸史談会

- ▷日時…9月7日午後1時
- ▷会場…文化ホール
- ▷講演…北結の俳人伝=鈴木風南子氏、まわり大節=田村実氏
- ▷会費…運営費として100円。どなたでも参加できます。
- ▷連絡先…松戸史談会、田村実62-6995番

市民うたの広場

- ▷日時…9月10日、昼の部=午後1時30分～3時30分、夜の部=午後6時30分～8時30分
- ▷会場…市民会館音楽室
- ▷対象…どなたでもどうぞ
- ▷今月の歌…世界の民謡(市民軽音楽祭の様子はじまっています)
- ▷申込先…社会教育課 管内線465番へ電話で申し込んでください

文化ホールギャラリー

- ▷老人作品展…9月5日～11日
- ▷松戸市美術展覧会…9月16日～24日

今月は国民健康保険税第2期分の納付月です

ユーカリ配付は常盤平のユーカリ園で

- ▷市内を巡回してのユーカリ配布は、始めてからする4年たちましたので、ほとんどの家庭に行きわたったと思われます。そこで今後は希望者にだけお分けすることにしました。
- ▷期間…9月5日～10月20日
- ▷場所…常盤平ユーカリ園
- ▷問い合わせ…公園緑地課管内線488番かユーカリ園 管内線9207番へ。

たばこは市内で買ひましょう

- ▷市立病院看護婦・看護助手▷勤務…3交替制(看護助手は日勤のみ)
- ▷年齢…35歳まで
- ▷連絡先…市立病院庶務課管内線2171内線205番。
- ▷パート看護婦▷内容…集団予防接種の手伝い
- ▷資格…看護婦、准看護婦免許所有者
- ▷勤務時間…午前10時30分～午後4時(原則として週1～2回)
- ▷賞金…1回につき2500円
- ▷詳細…衛生課管内線405番

市営水道委託換針員

- ▷資格…義務教育卒業程度の学力を有する人、若干名
- ▷勤務地区…小金営業所管内
- ▷勤務条件…隔月15日間程度
- ▷申込先…9月15日までに履歴書と写真を持参して水道部庶務課(管内線349番)へおこし下さい

市民文化講座 芥川賞作家迎え作家論

- ▷期日とテーマ…私の中の文学者と題し作家論を展開します。
- ①9月18日=眠れる美女・川端康成
- ②10月16日=人間失格・太宰治
- ③11月20日=仮面の告白・三島由紀夫
- ▷時間…午後1時～4時
- ▷会場…市民会館2階第3会議室
- ▷講師…利根川裕氏(芥川賞作家)
- ▷定員…45人(できるだけ毎回出席できる人)
- ▷参加料…無料
- ▷申込先…図書館庶務課管内線65-5115番

古文書で郷土を知ろう

古文書を読む講座

- ▷期日…9月～51年3月までの毎月第4土曜日(7回)
- ▷時間…午後1時30分～3時30分
- ▷会場…文化ホール
- ▷資格…市内在住、在勤者で先着20人まで
- ▷テキスト…松戸市関係古文書の写し
- ▷講師…市誌編さん委員および市誌編さん室員
- ▷申込先…9月5日から市誌編さん室管内線302番で受け付け

ご参加ください

花壇コンクール

- ▷参加資格…①学校、幼稚園②町会その他の団体
- ▷申込方法…公園緑地課ユーカリ係(管内線488番)へ電話か文書で。
- ▷締切り…9月25日
- ▷花の種類…一任
- ▷審査…(仮審査)10月13日～15日(本審査)10月23日
- ▷表彰式…10月30日
- ▷賞…市長賞、市議会議長賞、教育長賞、造園建設業組合長賞、参加賞

募集

＜保母職員＞

- ▷資格…35歳未満の有資格者
- ▷申込先…人事課管内線375番
- ▷市立保育所臨時保母▷資格…保母有資格者または保育に熱意のある人
- ▷勤務時間…朝=午前7時30分～8時30分。夕=午後4時30分～6時30分。土曜日=正午～5時
- ▷申込先…保育所課管内線427番

小売商検定試験(2級)

- ▷期日…10月5日(日)
- ▷会場…松戸商工会議所
- ▷申込先…9月5日～12日までに商工会議所へ直接
- ▷受験料…1700円
- ▷詳細…商工会議所管内線64-3111番

市施行常盤平南部土地区画整理保留地処分は10月頃に

常盤平南部土地区画整理事業にともなう保留地の分譲は10月上旬頃になる予定です。処分方法については決定したい「広報まつど」でお知らせします▷詳細…都市部管理課 管内線469番

図書館の臨時休館

図書館(本館、常盤平分館、総合分館、移動図書館車)は9月14日館内整備のため臨時休館します。

戦没者の遺族に特別弔慰金を支給

「戦没者などの遺族に対する特別弔慰金」の支給範囲の拡大、増額がきました。これは、戦没者の遺族に国として、改めて弔慰の意を表すもので20万円(10年償還の国債で年1回、2万円)の請求ができるものです。

- ▷請求該当者…①前回特別弔慰金3万円(10年償還の国債で年1回3千円)を受ける権利を得た人で50年4月1日現在、遺族年金、公務扶助料などの受給権者がいない戦没者の妻、子、兄弟姉妹など②50年4月1日までの弔慰金取得者で、47年4月1日～50年3月31日までに、遺族年金、公務扶助料等の受給権を失権し、50年4月1日現在、遺族年金、公務扶助料等受給権のない戦没者の妻、子、兄弟姉妹など③47年4月2日から50年4月1日までの間に弔慰金の受給権のみ取得した戦没者の妻、子、兄弟姉妹など④12年7月7日から16年12月7日(日華事変)に死亡した人の遺族で50年3月31日までの間に遺族年金、公務扶助料などの受給権がすべて失権し、50年4月1日現在、遺族年金、公務扶助料などの受給権のない戦没者の妻、子、兄弟姉妹、父母など。
- ▷担当…厚生課 管内線423番

在宅心身障害児(者)

緊急一時保護

障害児(者)の保護者または家族が疾病、事故、出産、冠婚葬祭などにより一時的に介護ができなくなったとき、県が一時的保護を行います。▷対象者…精神薄弱児(者)身体障害児、重症心身障害児▷期間…10日以内▷申込先…しあわせ課管内線424番

死者の身元をさがす相談所松戸警察署では、9月1日～9月30日まで「死者の身元をさがす相談所」を開設しています。病気を苦にして家出された人や長い間消息がわからない人の安否の確認などに相談に応じていますなるべくご本人の写真、所持品などをお持ちください。▷問い合わせ…松戸警察署管内線7281番

9月(ながづき)

園芸メモ

9月は、翌年の春から初夏に咲く草花のたねまきシーズンです。パンジー、キンセンカ、デージー、ナゲシコ、ヤグルマギク等は9月中旬にまきましよう。たねまきは、箱の底にごろ土を2～3cm入れ、その上にビートモス4、パーミキュライト3、川砂3の割合に混合したものを5～6cmのせ、かん水してからまきます。覆土は、たねがかわる位にし、コモヤシダレをかけ乾燥を助いでやるのと7日前後で発芽します。

スポーツ

硬式庭球シングルス大会

- ▷日時と種目…9月20日午後2時男子A・B級、女子A級、壮年男子(45歳以上)。21日午前9時…女子B級、ジュニア男子・女子(16歳以下)
- ▷場所…栗ヶ沢公園庭球場
- ▷資格…市内在住、在勤、在学者クラブ所属会員
- ▷参加料…600円(ジュニア300円)
- ▷申込先…ハガキに種目、氏名、住所、所属クラブ名を記入し、9月12日までに小倉原6-13、6-304硬式庭球協会金庫宛管内線42-5143番へ

市民秋季弓道大会

- ▷日時…9月21日午後1時
- ▷場所…運動公園弓道場
- ▷参加資格…市内在住、在勤者
- ▷申込先…9月15日までにハガキで市民スポーツセンターへ(上本郷4434番63-9241番)
- ▷問い合わせ…弓道連盟・酒井美代次管内線41-0100番(夜間のみ)

まつどまつり

「まつどまつり」の青空市場出店者と工業展出品者を募集しています。

青空市場出店者

- ▷実施期日…10月10日～12日
- ▷会場…松戸原西口商工会館前通
- ▷出品資格…市内の商工業経営者およびその団体
- ▷品目…デパート、商店等の目玉商品を中心とした商品、工業生産品、野菜、果実、花木など
- ▷即売方法…出品物の搬入、搬出を含め、即売は一切、出店者の責任で行ってください。
- ▷申込方法…出品希望者は9月20日までに、市商工課または商工会議所へ申込みください。
- ▷なお、出品者多数の場合は主催者側にて、出店者を選考させていただきます。

工業展出品者

- ▷会期…10月7日～12日
- ▷会場…文化ホール
- ▷出品資格…市内の工業者ならどなたでもどうぞ
- ▷品目…原則として出品者が製造したもの。即売品は売上げの一部を福祉施設に寄付します。
- ▷申込先…出品申込書に諸事項を記入して、北松戸、総合、松飛台工業団地内各社は各会長会社その他は川光物産または、商工会議所工業課へ
- ▷詳細…商工会議所管内線64-3111番市商工課管内線517番

緊急休日当直医

電話案内
66-0010番

市民水泳大会

- ▷日時…9月14日午前9時30分
- ▷会場…新松戸スターランド
- ▷資格…市内在住、在勤、在学者
- ▷出場制限…1人2種目以内(リレーは除く)
- ▷参加料…小中学生1人50円、高校一般1人100円
- ▷申込先…申込用紙に記入し9月9日午後5時までに市民スポーツセンターへ
- ▷詳細…水泳協会、蓮田管内線64-6011番へ

市民水泳大会競技種目

種目	性別	種目	種目	種目	種目
小学生の部	男	50	100	200	
小学生の部	女	50	100	200	
中学生の部	男	50	100	200	
中学生の部	女	50	100	200	
30歳以上の部	男	50	100	200	
30歳以上の部	女	50	100	200	
40歳以上の部	男	50	100	200	
40歳以上の部	女	50	100	200	

(注)小学生の部 A=1年～4年生、B=5年～6年生

壮年軟式庭球大会

- ▷日時…9月15日午前10時
- ▷場所…栗ヶ沢公園庭球場
- ▷資格…45歳以上の男女
- ▷申込方法…当日、直接会場へおこしください。
- ▷問い合わせ…軟式庭球連盟、岡田管内線43-4305

保健衛生

子宮ガン検診

- ▷9月の実施日…9月8日、22日
- ▷実施時間…午前9時～10時30分
- ▷会場…市役所予防接種センター
- ▷申込先…人数に制限がありますので必ず、健康管理課管内線415番へ電話申込みください。

種痘1期

- ▷対象…昭和48年11月1日～49年9月30日生まれで、まだ種痘の1期を終了していない幼児
- ▷実施期間…11月
- ▷申込方法…ハガキに下記要領で申し込みを
- ▷問い合わせ…衛生課 管内線405

2711	種痘1期申込み
住所	種痘1期申込み
電話	種痘1期申込み
保護者名	種痘1期申込み
幼児名	種痘1期申込み
生年月日	種痘1期申込み

市立病院だより

- ▷耳鼻咽喉科の診療日▷耳鼻咽喉科は、9月から次の日程で診療します。火・木曜日は午後1時～3時、土曜日は午前9時～11時

＜小児科で種痘接種＞

- ▷期日…10月～51年5月までの第1木曜日
- ▷受付時間…午後1時～2時
- ▷対象…2歳未満の幼児



編集・発行—松戸市役所市長公室広報課 ☎ (66) 1111
No. 373 毎月5・20日発行
9月1日現在の市の人口と世帯 (常住人口)
■人口 342,661人 (+2,430)
(男175,387人(+1,132)
女167,274人(+1,298)
■世帯数 103,520世帯 (+1,117) ()は前月との比です。

9月定例会市議会開会中 3小学校新設など審議中

補正予算は五億円余

九月定例会市議会は、九月十三日から開会され、三十日まで本会議および各委員会等で慎重な審議が行われています。
上程された議案は、昭和四十九年度決算の認定、一般計補正予算、国民健康保険条例の一部改正、新設三小学校の真実借および譲受け契約の締結など三十一件。
主な議案は次のとおり
△昭和五十年年度一般会計補正予算▽一般会計歳入歳出予算とも五億四千七百四十四万四千円を追加し、総額二百六十五億八千三百六十三万五千円にするもの。
△国民健康保険の外国人適用範囲の拡大▽外国人の国民健康保険適用範囲を、外国人登録している人すべてに拡大するもの。
△市営住宅に身体障害者世帯向け住宅を設置▽身体障害者世帯向け市営住宅の設置と入居条件を定めるもの。
△新設小学校の建設▽米倉開校予定の新設三小学校整備費を財団法人松戸市都市整備公社の資金によって建設し、年賦によって市が買い取るものの契約を締結するもの。
▽仮称・貝の花小学校▽小金原八丁目十番地。
三階建て、普通教室三十室特別教室五室ほか
▽仮称・金作小学校▽金作三二七番地。五階建て、普通教室十八室特別教室二室ほか
▽仮称・新松戸小学校▽新松戸南部土地区画整理地区内四二番地一

市長の窓

昔……といっても私の少年時代の頃だが、お茶をたてようとする松戸の人々は、わざわざ江戸川の中流まで、流れる水をくみに行っていたそうである。
その頃、東京湾への潮干狩には、よく江戸川を船で下って行ったものだ。

が、その船の中で喉(のど)の病気を訴えた私に船頭が、長いシヤクで器用に水をくみ上げ、飲ませてくれたのである。味は覚えていないが、別段取をこわすこともなかった。
また江戸川はプールの代用でもあった。



江戸川を守ろう

市長 宮間満寿雄

川岸の浅瀬を赤旗で囲い、その中で夏季水泳練習が行われたのである。
江戸川はそれほどきれいな川であった。最近、市内の開発が進むにつれて江戸川の汚濁も進んでいる。工場排水や家庭の雑排水、浄化槽のたれ流しなどが原因で

十月一日現在で、全国い基礎資料になります。例えは、人口や世帯に基づいて決定される都道府県議会、市町村議会の議員の定数、得票数の推計と食糧、資源対策、社会福祉対策、雇用対策、地域計画などの資料に利用されます。

国勢調査では、生まれた間に、国から任命された調査員が一般家庭をもちろんだら下宿や開借をしておいたことには、統計を作る以外には使ったことではありません。必ず記入してください。調査票は、機械にかけ集

計しますので、汚したり、折ったり、丸めたりしないように注意ください。
△回収は五日までに▽記入していただいた調査票は、十月一日から五日までの間に、調査員が取り集めに伺います。
△内容は秘密厳守▽調査票に記入していただいたことは、統計を作る以外には使ったことではありません。必ず記入してください。調査票は、機械にかけ集

戸川を水源とする上水道の水を飲んで、生活している。江戸川を、これ以上汚しては行けない。もちろん、公共下水道の促進は、我々行政担当者の責任だが、市民のみなさんも、それぞれ江戸川を守る心構えを持って欲しい。
江戸川は、松戸市民のかげがえのない、貴重な共有財産であるから。

ご協力を

10月1日 国勢調査 すべての人が対象です

戸川を水源とする上水道の水を飲んで、生活している。江戸川を、これ以上汚しては行けない。もちろん、公共下水道の促進は、我々行政担当者の責任だが、市民のみなさんも、それぞれ江戸川を守る心構えを持って欲しい。
江戸川は、松戸市民のかげがえのない、貴重な共有財産であるから。



親子そろってご参加を

今年度は市民大運動会 9地区で

スポーツの秋です。楽しみながらスポーツを楽しみながら汗を流しましょう。今年度の市民大運動会は、十月十日の体育の日を中心に、市内九地区で行われます。家族そろって、またお隣り同士誘い合わせに参加ください。
市民大運動会は昨年まで中央大会として行われてき

市民大運動会 各地区日程表

地区名	実行委員長	電話番号	実施日程	会場	
本庁	高橋四郎	42-2006	11月9日	161	一
大宮	藤谷正志	42-4382	10月10日	121	アノオノ
東部	川上隆一	42-0645	10月9日	183	五中
南	森井真一	42-5369	10月5日	181	一
常盤平	高橋正己	47-2281	10月10日	121	常盤平
五六	石井正典	47-2026	10月10日	131	六中
小金原	渋谷新太郎	41-1211	10月10日	121	小金原
小金	野田忠典	42-0619	10月10日	121	小金
馬橋	大川 義	41-5900	10月12日	26日	三中

競技種目は、競走、つなご、玉入れ、リレーなど
各地区の実行委員長(左表)にご連絡ください。

土地保留地を分譲

- 所在地…常盤平南部土地区画整理事業区内
- 交通機関…新京成線八柱駅から徒歩13分または常盤平駅から15分。申込期間中は八柱駅から現地まで案内バス運行(午前10時～午後3時までの1時間おき)
- 内容…宅地、建ぺい率50・60%。間知ブロック積、全面舗装道路。都市ガス、上水道完備。下水道は52年度完成予定。
- 分譲地数…48画地
- 画地面積…167.47㎡～376.40㎡ 平均247.12㎡
- 価格…1055万610円～2401万2100円
- 分譲方法…公開抽選、市民優先
- 申込資格と代金納付方法…①日本国籍をもつ関東地区1都6県に住んで納税義務を怠っていない人②自己専用住宅建設に土地を必要としている人③申込みは1世帯1画地とします④契約締結と同時に、譲渡代金を全額払込
- みできる人。または契約締結時に半額以上、残金については2ヵ月以内に納入できる人
- 申込期間…10月2日～5日まで 現地事務所受付。時間は午前10時～午後4時
- パンフレット販売…9月20日～10月1日まで都市部管理課。受付期間中は現地販売します。(パンフレットは1部100円)
- 詳細…都市部管理課内線469番

お知らせのページ

市役所(66)1111 ●常盤平支所(87)2131-4 ●小金支所(41)5101-4

催し物

婦人教養講座

- ▷ 期日…10月2日～12月4日までの毎週木曜日(10回)
- ▷ 時間…午前10時～正午
- ▷ 会場…松台市民センター
- ▷ テーマ…「新しい国語一その書き表しかた」
- ▷ 講師…常盤平第三小学校校長、板原安雄氏、馬橋小学校校長、越田茂氏
- ▷ 資格…市内在住の主婦ならどなたでも無料で参加できます。
- ▷ 申込先…9月22日から社会教育課内線465番で電話受け付け

幼児家庭教育学級

- ▷ 3歳児の心理、身体、生活習慣などについて学習します。
- ▷ 期日…10月2日～12月4日の毎週木曜日(10回)
- ▷ 時間…午前10時～正午
- ▷ 会場…戸定館
- ▷ 対象…3歳児をもつ市内在住の母親、先着40人まで
- ▷ 受講料…無料
- ▷ 申込先…9月25日から社会教育課内線451番で電話受け付け

来年度の成人者対象に 青年の主張論文募集

来春の成人式を記念して論文「青年の主張」を募集します。

- ▷ 論文テーマ…①わたしの生きがい ②わたしの信条③わたしの希望④わたしの迷い⑤わたしの訴えること⑥松戸とわたし
- ▷ 応募資格…昭和31年生まれの成人該当者
- ▷ 応募方法…①論文のテーマのうち一つを選んでください②原稿は未発表のものとし400字詰原稿用紙3枚程度③住所、氏名(フリガナ)、電話、職業(具体的に)勤務先または学校名を原稿用紙とは別に書き添付してください④原稿用紙は教育委員会社会教育課、青年の主張論文係(市内根本387-5)へ11月15日までに必着させてください。
- ▷ 詳細…社会教育課内線464番

花壇コンクールに参加を

- ▷ 参加資格…学校、幼稚園、町会その他の団体
- ▷ 締切り…9月25日
- ▷ 申込方法…公園緑地課(内線488番)へ電話か文書で。

<訂正>

人口と世帯数表のうち、男女別数にまちがいがありましたので次のように訂正します。

6月1日	男 173,225人	+1264
	女 164,654人	+1169
7月1日	男 173,712人	+ 487
	女 165,257人	+ 603
8月1日	男 174,255人	+ 543
	女 165,976人	+ 719

子どもの本を読む会

子どもの本についての問題を講演と座談会で考えてみます。

- ▷ 期日とテーマと講師…①10月2日・子どもと本・佐々梨代子氏 ②10月9日・昔話と昔話絵本・佐々梨代子氏 ③10月16日・絵本について・根岸貴子氏 ④10月23日・おはなし会・竹中敏子氏 講師は東京子ども図書館員。
- ▷ 時間…午前10時～正午
- ▷ 会場…市民会館第1・2会議室
- ▷ 会費…無料。臨時託児所あり。
- ▷ 申込先…先着80人まで。電話で市立図書館65-5115番へ

10月の生活教室

- ▷ 日時…10月8日午前10時～正午
- ▷ 会場…東郷総合庁舎内会議室
- ▷ テーマ…暮らしの再点検(洗たくと石けん)
- ▷ 参加資格…どなたでもどうぞ。
- ▷ 受講料…無料
- ▷ 申込先…千葉県松戸消費生活センター 61-2111内線266～9番へ
- 文化ホール・ギャラリー
- ▷ 茶の間の書展…9月26日～28日
- ▷ 松戸書道教育連盟…10月3日～5日

募 集

昭和51年度市職員

- ▷ 職種と人員…保健婦10人。保母50人。
- ▷ 資格…35歳未満の有資格者または51年3月までに資格取得見込み者
- ▷ 受付期間…10月1日～20日、郵送は10月15日消印まで
- ▷ 募集要綱配布と詳細…人事課内線375番

- <保母職員>
- ▷ 資格…35歳未満の人
- ▷ 申込先…人事課内線375番
- <臨時保母>
- ▷ 資格…保母有資格者または保育に熱意のある人
- ▷ 申込先…保育所課内線427番
- <老人ホーム看護婦>
- ▷ 勤務先…市立養護老人ホーム
- ▷ 詳細…人事課内線375番
- <市立病院看護婦および看護助手>
- ▷ 勤務…3交替制(看護助手については日勤のみ)
- ▷ 年齢…35歳まで
- ▷ 連絡先…市立病院庶務課63-2171内線205番まで

市民会館の臨時休館

市民会館は10月7日(火曜日)館内整備のため、臨時休館します

<訂正>9月5号、市民文化講座の記事中で講師の利根川裕氏が芥川賞作家とあるのは芥川賞候補作家のまちがいでした。訂正しておわびします。(市立図書館)

<第2期分は9月30日までに>

国民年金保険料

強制適用者(国民年金に入らなければならない人)の過年度未納保険料の取扱いは12月31日までです。納め忘れのないようご注意ください。

<口座振替制度のおすすめ>
国民年金保険料の納付には便利な口座振替制度をご利用下さい。

納期限は今月中

し尿処理手数料(人頭制)し尿処理手数料2期分(7月～9月)の納期限は9月30日です。
▷ 詳細…環境部庶務課 内線411番

鮮魚サービスデー

期日▷9月26日(毎月第4金曜日)。品名▷新ます1切(100円)70円。実店舗にはサービスデーのれんを店頭に掲示。

保健所だより

<ガンの映画と講演>
9月のガン征圧月間にちなみガンの映画と講演を行います。

- ▷ 日時…9月29日午後1時30分
- ▷ 会場…保健所6階第1会議室
- ▷ 詳細…松戸保健所予防課内線254番

無料登記相談所の開設

- ▷ 日時…10月1、2日午前10時～午後3時
- ▷ 会場…市役所1階市民相談室
- ▷ 主催…千葉県司法書士会松戸支部 千葉県地家屋調査士会松戸支部

断酒会で酒害相談を

- ▷ 日時…毎月第4土曜日午後6時30分～9時
- ▷ 場所…松台市民センター
- ▷ 詳細…千葉県断酒会松戸支部・酒弁番63-1972番

犬の登録と予防注射

- ▷ 料金…登録300円、注射代460円 春季登録者は注射代のみ。
- ▷ 犬にかまれる事件が発生しています。犬はつないで飼い、ふんは飼主が始末しましょう。
- ▷ 詳細…環境指導課内線413番 松戸保健所衛生課61-2111番

期日	場 所	時 間	備 考
10月1日	中央図書館	10:00-12:00	10月11日
	松戸市立図書館	1:30-3:30	
10月2日	五井公民会堂	10:00-12:00	10月16日
	公法公民会堂	1:00-3:00	
10月3日	松東公民会館	10:00-12:00	10月17日
	八柱書道人口	1:00-3:30	
	国民健康センター	10:00-12:00	
10月6日	東部市民センター	1:00-3:30	10月20日
	上本郷市民センター	10:00-12:00	
10月7日	大町4丁目市民センター	1:00-3:30	10月21日
	大町5丁目市民センター	2:45-3:30	
	南原市民センター	10:00-11:30	
10月8日	伊賀野原公民センター	12:30-1:30	10月22日
	緑野公民センター	2:00-3:00	
10月9日	小金公民会	10:00-12:00	10月23日
	小金公民会	1:30-3:30	
10月13日	小金原市民センター	10:00-11:30	10月27日
	常盤平公民センター	1:00-3:00	
10月14日	松野八幡神社	10:00-11:30	10月28日
	常盤平公民センター	1:00-3:00	
10月19日	東郷総合庁舎	10:00-12:30	10月29日

クラブ対抗戦

軟式庭球大会

- ▷ 日時…9月24日午前9時から
- ▷ 会場…栗ヶ沢公園庭球場
- ▷ 試合方法…ダブルス3チームによる点取戦
- ▷ 申込先…9月23日までにハガキで軟式庭球連盟・岡田崎(小金原9-20-3番43-4305番)へ
- みんなで走れ走れ
- 早朝かけ足会
- 運動不足を解消するため、早朝かけ足会を行っています。ふるってご参加ください。
- ▷ 詳細…市民スポーツセンター 63-9241番

スポーツ

体育祭ソフトボール大会

- ▷ 期日…10月12日・19日
- ▷ 会場…陸上自衛隊松戸駐屯地
- ▷ 参加費…1チーム3000円
- ▷ 使用球…内外ゴム3号
- ▷ 申込先…9月26日までにソフトボール協会・上木 68-7471番または市民スポーツセンター 63-9241番へ
- ▷ 代表者会議…9月27日午後4時から運動公園内武道館会議室

硬式庭球ダブルス大会

- ▷ 日時…10月12日午前9時から
- ▷ 会場…栗ヶ沢公園庭球場
- ▷ 種目…一般男・女
- ▷ 資格…市内在住・在勤・在学クラブ員
- ▷ 参加費…1組600円
- ▷ 申込先…10月2日までに、住所氏名、種目、所属クラブ名を明記し、ハガキで硬式庭球連盟・金場四輪(小金原6-13-6-304番42-5143番)へ

市民スポーツ教室

- ▷ 会場…運動公園内体育館
- ▷ 申込み…9月20日～26日(22日は除く)の午前9時～午後5時まで、運動公園内市民スポーツ

教室名	対象	曜日	時間	日程	定員
バドミントン	勤労者	土曜	午後5時～7時	9月27日～12月6日	50人
卓球	家庭婦人	火・金曜	午後1時～3時	9月30日～10月31日	30人
バレーボール	+	木曜	午前9時30分～11時30分	10月2日～12月4日	50人
親子体操	母と子(2人組)	日曜	午前10時～12時	9月28日～12月7日	30組
健康体操	50歳以上	土曜	午後3時～5時	9月27日～11月15日	30人

保健衛生

小児マヒ生ワク

- 下記の対象児で9月25日までに通知の届かない人は衛生課まで連絡してください。
- ▷ 個人通知…昭和49年12月1日～50年6月30日生まれ
- ▷ 申込制…昭和49年11月30日以前の生まれで50年9月5日までに申し込みをした人
- ▷ 接種時間…午後1時15分～2時30分
- ▷ 注意…朝起きた時の体温を測らない人は受けられません。
- ▷ 詳細…衛生課内線405、525番

東部地区成人病相談

- ▷ 日時…9月25日午前9時30分～11時
- ▷ 会場…東部農協
- ▷ 内容…血圧測定(医師)、尿検査、健康相談など
- ▷ 詳細…健康管理課内線230番

老人健康診査

- ▷ 対象…4月1日現在で満65歳以上の老人(明治43年4月2日以前に生まれた人)
- ▷ 診査期間…9月末日まで
- ▷ 申込先…電話で健康管理課内線415番へ。

—ご存じですか—

<乳幼児の入院費を助成>
社会保険に加入している小学校入学前のお子さんが15以上の入院をされた場合、その保護者に入院費を助成しています。

<母子栄養食品(牛乳)の支給>
生活保護世帯、市民税非課税世帯、所得税非課税世帯の妊産婦および乳児に牛乳を支給しています

<愛の献血>
市立病院(千葉県赤十字血液センター松戸出張所)で、毎週火、木曜の午前9時～午後3時まで愛の献血を行っています
▷ 詳細…健康管理課内線412番

緊急休日当直医
電話案内
66-0010番



編集・発行=松戸市役所市長公室広報課(66)1111
No. 374 毎月5・20日発行
9月1日現在の市の人口と世帯 (常住人口)
■人口 342,661人 (+2,430) (男175,387人(+1,132) 女167,274人(+1,298))
■世帯数 105,520世帯(+1,117) ()は前月との比です。

9月定例会市議会おわる
来春3小学校が開校に

九月十三日から開会されていた九月定例会市議会は、昭和四十九年度決算の認定、一般会計補正予算、新設三小学校の賃借および譲受契約の締結など全議案を可決し、三十日に全日程を終了しました。
可決された主なものは次のとおりです。(四十九年度決算については次号掲載予定です)

仮称 貝の花・金ケ作・新松戸小学校
プレハブ校舍解消へ前進

来春開校予定の仮称・貝の花、仮称・金ケ作、仮称・新松戸の各小学校校舎を、新松戸の財団法人松戸市整備公社の資金で建設し、これを五年生までと予想している。
学区については父兄の意見を十分に聴いて決定するため、すでに地区ごとの説明会を開いています。

三校で増設も

△松ヶ丘小学校増設▽鉄竹通り二階建て。普通教室七

三校で増設も

△松ヶ丘小学校増設▽鉄竹通り二階建て。普通教室七

三校で増設も

△松ヶ丘小学校増設▽鉄竹通り二階建て。普通教室七

三校で増設も

△松ヶ丘小学校増設▽鉄竹通り二階建て。普通教室七

三校で増設も

△松ヶ丘小学校増設▽鉄竹通り二階建て。普通教室七

三校で増設も

△松ヶ丘小学校増設▽鉄竹通り二階建て。普通教室七

三校で増設も

△松ヶ丘小学校増設▽鉄竹通り二階建て。普通教室七

三校で増設も

△松ヶ丘小学校増設▽鉄竹通り二階建て。普通教室七



今回建設分

来春開校予定の仮称・新松戸小学校完成予定図

公共自転車置場
第二弾が完成!!

新原成元山駅前と北小金として通勤、通学、買物など車を保管できる。
駅近くの立体交差下の二か所をすするに好評です。

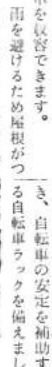

好評の元山駅前自転車置場

北小金と元山駅前に
公共自転車置場
第二弾が完成!!

新原成元山駅前と北小金として通勤、通学、買物など車を保管できる。
駅近くの立体交差下の二か所をすするに好評です。

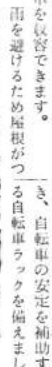

好評の元山駅前自転車置場

補正は引締め予算で

一般会計予算の補正額は、あがられます。
五億四千七百四十四万四千

補正は引締め予算で

一般会計予算の補正額は、あがられます。
五億四千七百四十四万四千

補正は引締め予算で

一般会計予算の補正額は、あがられます。
五億四千七百四十四万四千

補正は引締め予算で

一般会計予算の補正額は、あがられます。
五億四千七百四十四万四千

補正は引締め予算で

一般会計予算の補正額は、あがられます。
五億四千七百四十四万四千

補正は引締め予算で

一般会計予算の補正額は、あがられます。
五億四千七百四十四万四千

福祉手当の改正

△特別児童扶養手当の改正
△特別児童扶養手当の改正

外国人に国保適用

外国人の人は、韓国、朝鮮国籍を除き国民健康保険に加入できなくなりました。

市助役に秋元豊方氏

市助役に秋元豊方氏(常勤)
市助役に秋元豊方氏(常勤)

市助役に秋元豊方氏

市助役に秋元豊方氏(常勤)
市助役に秋元豊方氏(常勤)

市助役に秋元豊方氏

市助役に秋元豊方氏(常勤)
市助役に秋元豊方氏(常勤)

市助役に秋元豊方氏

市助役に秋元豊方氏(常勤)
市助役に秋元豊方氏(常勤)

市助役に秋元豊方氏

市助役に秋元豊方氏(常勤)
市助役に秋元豊方氏(常勤)

巡回市民相談所を開設

市民相談室は、月一回各支所、出張所に巡回出張相談を開設することにしました。
市に対する要望や苦情、日常生活上起こる民事的な問題などお気軽にご相談ください。



市営住宅入居者募集

横須賀区西側地区内に建設中の市営住宅72戸(身体障害者向け2戸含む)の入居希望者を募集します。
△開取り...6畳2間、ライニングキッチン、バス、トイレ
△資格...市内に1年以上居住しているか、または市内の一定の勤務場所に1年以上勤務している人で、住居にこまり同居しようとしている親族(配偶者を含む)がある人。身体障害者向け住宅は身体障害者福祉法施行規定

お知らせのそと

市役所(66)1111 ●常盤平支所(87)2131-4 ●小金支所(41)5101-4

チューリップ、アネモネ、フリージア、スイセン等の秋植え球根は10月下旬に植えこみます。また、ヒヤシンス、クロッカスの水耕栽培は、水温15°C以下になったら行い、根がでるまで暗くしておきます。



10月(かんづき) 秋まき草花の苗は、間引きしてよい苗を育てると同時に、10月中下旬に暖かい場所を選び、1㎡当たりたい肥や鶏ふんを1~2kg、化学肥料50gを土とよく混ぜて苗床を作り、7~8cmごとに1本ずつ植えます。

お年寄りの勉強会 寿大学を開設

▷期日…10月16日~12月18日(計10回)
▷時間…午前10時~午後3時
▷会場…小金原市民館
▷テーマ…松戸の歴史と私たちの生活
▷資格…市内在住の60歳以上の人
▷定員…50人
▷費用…無料
▷申込先…10月7日から社会教育課内線465番で電話受け付け
松戸史談会10月例会
▷日時…10月19日(日)午後1時から
▷会場…文化ホール
▷講演…松戸に関係した著名人たち=中台隆治氏。通運丸の回顧=青木源内氏
▷会費…100円。参加は自由です。
▷連絡先…松戸史談会、田村会館62-6965番

みんなのうたの広場

▷日時…10月15日(水)昼の部=午後1時30分~3時30分、夜の部=午後6時30分~8時30分
▷会場…市民会館音楽室
▷対象…どなたでもどうぞ
▷今月のうた…子どものうたなど
▷申込先…社会教育課内線465

16ミリ映写技術講習会

▷日時…10月13日(月)~16日(木)午後6時~8時
▷会場…市役所6階会議室
▷資格…市内在住、在勤、在学で16歳以上の男女、先着30人まで
▷申込先…10月8日から電話で社会教育課内線465番へ

第3回江戸川ハイキング 秋の野草をたずねて

▷日時…10月19日午前9時30分~午後1時(雨天順延日26日)
▷場所…坂川土地改良区事務所前集合、柴又帝釈天まで約4.5km(現地解散)
▷講師…柏市民文化会館館長、斉藤吉永氏。郷土史研究家、松里繁明氏
▷費用…渡し船代、おとな50円、子ども30円。弁当は各自持参
▷参加人員…先着40人
▷申込方法…10月13日までに電話で公啓書(江戸川を守る会松戸支部事務局)内線585番へ

催し物

読書週間記念講座

▷期日とテーマと講師…10月26日「親と子と家庭」郷静子氏(作家)。11月9日「万葉の世界」阿部正路氏(国学院大学教授)
▷時間…午後1時30分
▷会場…市民会館3階会議室
▷対象…150人までどなたでも無料で参加できます。
▷申込先…先着順100人まで住所、氏名、希望講座を明らかにして希望講座の4日前までに電話で市立図書館65-5115番へ。なお当日も先着50人まで受け付けます。

冬鳥の飛来を控え 野鳥の講演会

▷日時…10月18日(土)午後2時
▷会場…市民会館1・2会議室
▷テーマ…隆先の野鳥たち
▷講師…日本鳥類保護連盟指導部長、柳沢紀夫氏
▷入場…無料。どなたでもどうぞ

東葛飾地区政治学級

有権者の政治意識の向上を図り、明るい選挙推進に役立てるため、政治学級を開設します。
▷日時…11月1日午後12時30分
▷会場…東葛飾合同庁舎6階第1会議室(市役所前)
▷科目と講師…①政治、東京大学教授・岡藤達氏②一般教養、毎日新聞論説副主幹・小嶋秀夫氏
▷資格…どなたでも無料で参加できます。
▷定員…300人
▷申込先…市民会館受付
▷問い合わせ…千葉県東葛飾支庁総務課61-2111内線205~6番

文化ホール・ギャラリー

松戸まつり作品展、工業物産展
▷10月8日~12日
朝谷製菓工業五十年展▷10月18日~26日

市民海洋博の旅

▷日程…10月29日~11月1日
▷費用…11万5000円
▷申込先…都市整備公社営業課内線300番

児童手当の支払い = 10月13日以降に

児童手当(18歳未満の子どもを3人以上養っている人に支給)の10月期分(6月~9月分)を支払います。支払いは、申請者の指定した普通預金口座に振り込みしますので10月13日以降に銀行で確認してください。
なお、次の申請事項変更等があった場合は必ず届け出て下さい
▷変更諸届…①受給者または児童が市外に転出したとき②市内で住所変更し、振込先銀行などを要するとき③受給者が公務員、三公社に就職したとき④18歳未満の児童が死亡などにより減ったとき⑤氏名を変更したとき
▷諸申請(申請しないときを受けられません)…①増額申請=出産などで児童数がふえたとき②受給者の変更=受給者が死亡したとき
▷注意…振込先銀行の普通預金通帳を変更するときは必ず届出を▷詳細…厚生課 厚生係 内線358

ぶくし

10月31日、市民会館で 戦没者追悼式

▷日時…10月31日(金)午前9時30分
▷会場…市民会館大ホール
毎年、遺族の人には招待状を差し上げています。本年も10月半ば過ぎに送りますのでぜひご参加ください。
なお、通知の届かない遺族の方も当日直接会場においてください
▷担当…厚生課内線423番

身障者福祉会 水上温泉への旅

▷期日…11月8日(土)~9日(日)
▷行先…榛名湖-水上温泉(泊)
▷参加費…6000円
▷定員…90人(先着順)
▷申込先…松戸市身体障害者福祉会役員または、市しあわせ課に参加費を添え申し込みください

中小企業者へ下請あっせん と機械をお貸しします

中小企業振興公社では仕事を受けたい人、発注したい人のために下請取引の紹介・斡旋を、また設備近代化を図る人のために機械の貸付を行っています。どしどしご利用ください。
▷問い合わせ…松戸商工会議所 64-3111番、千葉県中小企業振興公社0472-46-7796番

違反建築防止週間 = 一斉パトロールを実施

市建築指導課では、住みよいまちづくりの妨げになる違反建築の未然防止を図るため、週に2回、定期的パトロールを行っています。このためとして10月11日から行われる「違反建築防止週間」の重点事業として10月15日、パトロール班を4班編成し、市内の工事中の建築物について建築基準法の規定が守られているかどうか一斉調査します。
この調査で悪質なものについては、工事中止の赤紙を張るほか、電気、ガス、水道の供給保留、また違反者に対しては、工事施工の停止、一部取りこなしなどの強い命令を出す予定です。
工事中の現場では、次の様式の建築基準法にもとづく確認板表示を必ず掲示してください。

確認済番号	年月日
1111	10/15
1112	10/15
1113	10/15
1114	10/15
1115	10/15
1116	10/15
1117	10/15
1118	10/15
1119	10/15
1120	10/15

団地内運動広場 来春まで使用中止に

企ヶ作公園と小金原公園の運動広場は、芝生養生のため、来年3月31日まで使用できなくなりました。野球場にお困りの人は、運動公園野球場、江戸川河川敷野球場をご利用ください。
▷野球場使用申込み…市民スポーツセンター63-9241番
▷芝生養生の詳細…公園緑地課内線292番へ

たい肥の原料として

古だたみのご寄付を花や樹木、花壇のたい肥づくりのため市は、古だたみの寄付を受け付けています。(51年2月末まで)引越しや床がえなどでいらなくなったものがありましたら、次へご連絡ください。
公園緑地課内線488番か、ユーカー園68-9207番

募集

<保母職員>

▷資格…保母有資格35歳前後まで
▷申込先…人事課内線375番

<市立保育所臨時保母>

▷資格…保母有資格または保育に熟意のある人
▷申込先…保育所課内線427番

<市立病院看護婦>

▷勤務…3交替制
▷年齢…35歳まで
▷連絡先…市立病院庶務課63-2171内線205番

バドミントン指導者

婦人バドミントンクラブの指導者を募集します。
▷練習日…毎週火曜、金曜日の午前9時30分~正午
▷会場…運動公園体育館
▷申込先…市民スポーツセンター63-9241番

女性体操クラブ愛好会員

▷日時…毎週火、水曜午前10時~正午
▷会場…運動公園内体育館
▷詳細…市民スポーツセンター63-9241番

文化財の本を出版

松戸市文化ホールでは、文化ホール紀要シリーズとして、「先土器時代の松戸」「万作圃り」を発行しました。
部数に限りがありますので、ご希望の方は文化ホールまでお申し込みください。無料で申し上げます。
▷詳細…文化ホール67-7810番

= ガールスカウト隊員 =

▷ガールスカウト千葉20団員
▷対象…小学校1年生(数人)小学校6年生(補充)
▷申込先…11月20日までガールスカウト千葉20団、中沢会87-4946
▷ガールスカウト千葉37団員
▷対象…小学校1~5年生の女子(10人程度)
▷申込先…10月末日までにガールスカウト千葉37団、穂谷99穂谷教会内、田中会62-4857番

= 青年サークル会員 =

<ペン習字>
▷日時…隔週水曜午後6時30分~8時30分
▷年齢…16歳~30歳まで
▷会費…3ヵ月1,000円、入会金500円
▷申込先…松戸青年ペン習字サークル・竹之内直樹会41-5358番

<あみもの手芸>

▷日時…月2回午後6時30分~8時30分
▷年齢…16歳~30歳まで
▷会費…月700円
▷申込先…青年あみもの手芸研究会・鈴木範子会62-1983番

= 保健所だより =

<3歳児健診>

昭和47年7月1日~12月31日までに生まれた幼児全員に3歳児健診アンケート用紙を郵送しました。アンケートを返送していない人は至急お送りください。
なお、アンケート用紙の届かない人は連絡してください。

<2歳児歯科保健教室>

▷日時…毎月第3、4木曜日午後1時~2時受け付け
▷会場…松戸保健所健康相談コーナー

<対象>

▷対象…2歳児(昭和48年生まれ)先着100人まで
▷持参品…母子手帳、筆記用具、▷詳細…いずれも、松戸保健所保健指導課61-2111内線253番

<精神障害者家族会(土曜会)>

▷日時…10月11日(土)午前10時
▷場所…松戸保健所指導室
▷議題と講師…社会復帰について 廣田氏、飯島裕氏
▷詳細…松戸保健所予防課61-2111内線254番

= 郵便局だより =

<あて名は正確に>
郵便物のあて名が不充分(町名番地、アパート名、棟・部屋番号書きなどの書きもれや誤記)、出した人に戻っている場合や迷子郵便物として郵便局に保管されている場合が多くなっています。
あて名は正確にお書きください

緊急休日当直医
電話案内
66-0010番

一 諮問委員会から答申書一 長期構想に市民参加を

来春には市民会議も

市では、二十一世紀の松戸はどうかあるべきか、将来の第4次総合五か年計画「将来の松戸の都市像」の理想の都市像を求め「長(昭和四十九年度～五十三年度)があるべきか」を策定する「長期構想」試案を作成準備中(年度)が「今やらなければならぬもの」を計画的に



押鴨諮問委員会委員長から答申書を受け取る宮間市長(右)

長期構想は、現在実施中「実現化しているのに対して戸はどうかあるべきか、将来の第4次総合五か年計画「将来の松戸の都市像」の理想の都市像を求め「長(昭和四十九年度～五十三年度)があるべきか」を策定する「長期構想」試案を作成準備中(年度)が「今やらなければならぬもの」を計画的に

夜間急病に救いの手 衛生会館建設きまる

地域医療態勢の強化ならびに向上発展、ひいては市民の幸せに役立てる施設として市が三師会(松戸市医師会・松戸歯科医師会・松戸市薬剤師会)と話し合いを進めていた仮称「衛生会館」の建設が、いよいよ本決まりになりました。

衛生会館内に設ける三つのセンターのうち、特に夜間の急病センターは、夜の急病患者に明るい灯をともす施設として期待されます。運営の細部については、

市助役に秋元豊方氏



秋元豊方氏

九月定例市議会で、かねて欠員になっていた市助役に、秋元豊方氏が選任の同意を受けました。

就任 あいさつ

私は、このたびはからずとも、市長のご推せんをいただき、市議会の一致したご同意を賜りまして、助役に選任されました。もとより浅学非才ではございますが、皆様のご支援によりまして、昨今の

市長の腕

市内で排出されるごみの量は、一日一人当たり約六百五十グラム、総量で約二百五十トンに達する。これらのごみは現在、市内七右衛門新田地先の清洲工場で焼却しているが、公称能力一日二百二十五トンに対し、その二分の一程度しか焼却できないのが現状である。

市超越地区の住民から問題が提起され、新聞紙上ににきわしたことは、市民のみならず記憶に新しいことである。埋立前か市が保有する

松戸のごみ問題

市長 宮間満寿雄



データによれば、発生源はこの埋立てによるものときめつけられ、が、付近住民に不安感を与えたことは否めない。そして、埋立て処理が

従って、私は市長就任後、この問題を最重要施策の一つとして取り上げ、二十四億円の出費を投じて、既存の清洲工場内に日量二百トンの焼却能力をもつ、新築工場建設に着手した。これが完成後は、現施設はもうらん取りこわすこととした。

八柱駅周辺土地画整理事業地区内

市施行 保留地の分譲

- ◆所在地…八柱駅周辺土地画整理事業地区内。
- ◆交通機関…新京成線八柱駅下車徒歩8分以内
- ◆内容…宅地、住居地域、間知ブロック積、全面舗装道路、上下水道、下水道、都市ガス完備。
- ◆分譲画地数…43画地
- ◆画地面積…139.42㎡～413.19㎡

受付 11月6日～9日

- ◆価格…平均1㎡当り8万3676円
- ◆分譲方法…公開抽せん、市民優先方式
- ◆申込資格…日本国籍をもち関東地区の住民で家業または土地を所有していない世帯の成人者。申込者は1世帯1区画とします。契約時に全額または半額以上残額を2ヵ月以内に支払うこと

- ◆申込受付…11月6日(木)～11月9日(日)まで八柱駅前(現地)で受け付けます。時間は午前10時～午後4時。印かんを持参ください。
 - ◆パンフレット販売…10月27日～11月5日まで都市部管理課。受付期間中は現地で、一部100円
 - ◆問い合わせ…都市部管理課管内線469番
- なお、八柱駅周辺土地画整理事業の第4次保留地分譲は来年6月ごろの予定です。

教育費 プレハブ教室解消急ピッチ

- ◆小中学校の増・改築事業 (古ヶ崎小、栗ヶ沢小、松飛台小、六実小、根木内小、高木小、北部小、小金南中、常盤平中、第三中の10校で普通教室95室、特別教室19室) 10億655万円
- ◆防音対策事業 (高木第二小、六実小、六実中) 9183万円
- ◆小中学校校舎買収事業 (梨香台小、根木内小、栗ヶ沢中の3校で普通教室23室、特別教室4室) 1億5363万円



着々進むプレハブ教室解消事業

- ◆用地買収事業 (養護学校、八ヶ崎小、松飛台小、仮称八ヶ崎第

二小、旭町小、梨香台小、栗ヶ沢小、根木内小、第三中、仮称牧野原中、小金南中、第六中、仮称千駄堀中、栗ヶ沢中)

- 12億2857万円
- ◆屋内体育館新築事業 (河原塚小、古ヶ崎中) 1億1606万円
- ◆小金南中プール新設 2624万円
- ◆高校施設整備事業 (市立松戸高と県立松戸東高の用地買収等) 16億8242万円
- ◆幼稚園教育振興事業 (就園奨励事業2579人に補助等と私立幼稚園5歳児5621人に教材費補助) 6471万円
- ◆郷土意識向上と文化活動の場として文化ホール開設 6318万円
- ◆仮称県立松戸青少年センター用地買収事業 1980万円
- ◆市民センター建設事業 (文化活動、レクリエーション集会等の多目的施設としての市民センターを松戸に開所、小金原に建設着工) 1億524万円

民生費 きめ細かに福祉推進

- ◆スモン、パーチェット病等の難病患者494人に援護金支給 242万円
- ◆敬老おこづかい69歳以上のお年寄り6246人に支給 2582万円
- ◆わたきりのお年寄り・身障者の介護者に手当支給 585万円
- ◆仮称・総合福祉センター建設3ヵ年継続事業の初年度分

- 1億1850万円
- ◆保育手当2430人など家庭保育措置費 2363万円
- ◆心身障害児の保護者291人に福祉手当支給 1020万円



きめ細か福祉に婦人消防官も活躍

- ◆経済的理理由で高校修学困難な107人に松本清英学舎、高校修学資金を支給 481万円

一般会計決算表

歳入	248億1415万4837円	増減比
市 債	102億7667万5545円	41.4%
市 税	49億3560万17円	19.8%
地方交付税	34億7042万2000円	14.3%
国庫支出金	26億1914万8888円	10.5%
道 債 入	14億9710万9348円	6.0%
繰越金	6億0668万2706円	2.4%
繰上り金	5億0999万6930円	2.1%
使途外及び特別料	2億5901万7006円	1.0%
経理収入	1億6976万5508円	0.7%
貸付収入	1億5944万9000円	0.6%
その他	3億1928万7893円	1.3%

歳出	240億8016万0160円	増減比
教育費	68億5641万2861円	28.5%
土木費	46億9036万2053円	19.5%
衛生費	41億2757万2649円	17.1%
民生費	28億5706万8656円	11.9%
公共費	26億3013万6562円	10.5%
土木費	12億2823万0257円	5.1%
消防費	8億5527万8913円	3.8%
雑費	4億2541万5732円	1.8%
雑費	2億4456万0349円	1.0%
農林水産業費	9782万7432円	0.4%
その他	6529万4766円	0.3%

生活優先のまちづくり 昭和四十九年度 決算のあらまし

☆ 9月定例会で、昭和49年度の決算が認定されました。 ☆
 ☆ 昭和49年度は、松戸市第1次総合5ヵ年計画の初年度として ☆
 ☆ 市民のやすらぎとしあわせをめざす民生、衛生行政の推進をは ☆
 ☆ じめ、土木、教育等の各種部門にわたって、きめ細かな積極的 ☆
 ☆ 施策を実施しました。 ☆
 ☆ しかし昨年は、歳入のうち、市税の伸び悩み等で自主財源が ☆
 ☆ 前年度より8.9%も減り52.1%と低下するなど総需要抑制、不 ☆
 ☆ 況等の影響を受け「市政の台所」も、かなり苦しいやりくりを ☆
 ☆ よぎなくされつつあります。 ☆
 ☆ 主な施策の成果は次のとおりです。 ☆

土木費 浸水ゼロめざし排水路整備

- ◆市道の舗装および側溝の補修整備事業 (資材購入費合) 2億4383万円
- ◆道路の新設改良および側溝整備事業 3億246万円
- ◆横りょう新設改良事業1920万円
- ◆園分川分水路事業 5942万円
- ◆都市計画街路事業 (11路線) 4億8205万円
- ◆公園新設・整備事業 (運動公園内体育館新築、児童公園7ヵ所の築造等) 1億5241万円
- ◆緑化関係事業 (実なる木植栽緑を守る条例に伴う保護地区助成金等) 1744万円
- ◆排水路整備事業 (整備工事、用地買収 工事委託等) 8億5433万円

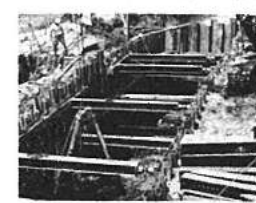

最重点施策の一つ排水路整備工事
◆市営住宅建設事業 (幸田に57戸小金原に16戸を建設。このうち3戸は県下初のお年寄り用部屋のあるペア住宅。) 6億1527万円

総務費

- ◆松戸市第一次総合5ヵ年計画策定および長期構想策定事業 485万円
- ◆交通安全施設整備事業 (常盤平駅前自転車置場の設置、歩道工事1251m、ガードレール、道路標識設置、防犯灯維持管理費補助金12706灯分等) 9852万円

商工費

- ◆商工業振興の一環としてアーチ設置4商店会、街路灯設置7商店会に補助金 1148万円
- ◆消費者サービスデー (青果、魚とうみ、食肉) に補助金 370万円
- ◆中小企業融資 (事業資金融資258件、融資利子補給補助368件等) 2億2946万円

消防費

- ◆40m級ハシゴ車1台を購入、西口消防署に配置 5405万円
- ◆消防ポンプ車等7台購入、消防団に配置 1190万円
- ◆40m級防火水砲を6ヵ所に新設 1202万円

農林業費

- ◆農業緑地保全事業 623万円
- ◆アメリカシロヒトリや水稲病害虫等の防除事業 616万円
- ◆農業経営者への資金融資預託金利子補給補助金 1514万円

衛生費 健康増進センターが開所

- ◆健康増進センター建設事業 2億8892万円
- ◆乳児死亡率ゼロ対策事業 (乳児家庭訪問7964人、未熟児健診1162人等) 411万円
- ◆3ヵ月児を対象に先天性股関節脱臼検診事業 732万円
- ◆予防接種事業 (実施者12万8138人、実施率88%) 3130万円
- ◆水道未普及地域の県営水道施設利用組合に補助金交付 3699万円
- ◆公害防止対策事業 2589万円
- ◆ごみし尿の収集委託事業 5億411万円



あなたも健康増進センター利用を

- ◆塵芥焼却処理施設建設事業 (魚増するごみ量に対処し既設清掃工場の拡張と鴻巣第2工場新設の用地取得等) 19億819万円

特別会計決算表

会計名	歳入	歳出	差引
国民健康保険	24億1251万7428円	23億3605万9813円	764万7615円
松戸競輪	64億1869万7021円	63億4492万5258円	737万1763円
下水道事業	24億2489万9102円	21億2858万6878円	2億963万2224円
松戸都市計画松戸駅西口上地区画整理事業	4億2120万5183円	3億9952万3212円	216万1971円
青果市場事業	7687万1875円	7603万8905円	83万2970円
合 計	117億5419万0609円	112億8513万4066円	4億6925万6543円

そのままで受けついでいるの。また、着替えをすませると、身も心もぐっ引き締まる。授業が始まる少し前、ひとりごと、班のなかで「宿題のこと問題どう解決しよう」と、班の中で全員が考える。それでもわからない時は、そのまわらに聞いてみる。それでもわからない時は……! どんどん発展してクラス全員で、じっくり考え、自主的・協力的学習態度を目標に、一生涯の学習の計画、推進による特徴のある行事についても、同じことが言える。一学期に行われた球技大会、各クラスごとに練習スケジュールを組む、朝放課後と練習を重ね、朝大会当日は、どのクラスもよく健闘した。学年の団結、学年の団結をはかることが、よくできたようだ。また、もうすぐ合唱祭が行われる。今、各クラスとも練習スケジュールを組んだり、あるいは、たいはう練習にはいって、たい



☆創立…昭和22年4月1日
 ☆校長…自持 寅
 ☆教職員数…48人
 ☆生徒数…1152人
 ☆所在地…岩瀬587

学園ひろば

第一中学校

「おはよう」
 「おはよう」
 緊張した朝の空気を通して、元気なあいさつが校舎に響く。一中の一日の始まりだ。生徒数二千五百一十一人、学級数二十九(特待二)市内では大きい方の学校だ。登校すると、一中生はトランに替替える。何事も充分に行うためには、身軽な服装でなければいけないという伝統を

「おはよう」
 緊張した朝の空気を通して、元気なあいさつが校舎に響く。一中の一日の始まりだ。生徒数二千五百一十一人、学級数二十九(特待二)市内では大きい方の学校だ。登校すると、一中生はトランに替替える。何事も充分に行うためには、身軽な服装でなければいけないという伝統を

＝ますます好評！＝

健康増進センター 若がえりに効果



楽しかった松戸まつり

今年で二回目を迎えた松戸まつりは、十月二日から十二日まで、歩行者天国の青空市場を中心に、郷土芸能や展示、こどもこしなどさまざまな催しが行われました。

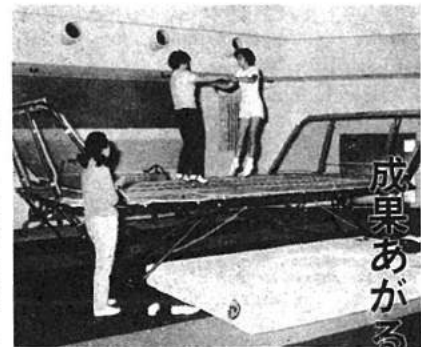

成果あがる自主トレニング

十四歳の人で、成人病予防に最適な利用者には喜ばれていますが、

少ない健康人

医学検査で判明

体力・健康づくりをお手伝いします。健康増進センターが上矢切二九九番地にオープンして以来、早や六か月あまりすでに多数の利用者があり、肥満解消や体力向上の面で、着々と成果を上げています。

いつまでも健康な身体とていいます。若さを保つには、栄養を正しくとり、適度な運動をするなど、日頃からの健康管理が必要で、

成人病予防に最適

健康増進センターでは、医学的検査や体力測定などの検査結果に基づき、綿密な生活プログラムを作成し、総合的な健康増進指導を行っています。

その半数が三十五歳〜四

九月末までの五か月間に同センターを訪れた人は四百七十七人、男百六十二人、女百八十五人にのぼります。

検査の結果をみて体力測定を行い自主トレニングに進みます。

あなたの体力年齢は

では、利用者が年齢に

秋の住宅金融公庫受け

が開始したのを機に、市

が市内に持参する機会、

築する人の手助けをする

ため、所定の金額範囲から

上仕込んで市税を完納

している。

【利子補給の対象額】二

万円以下▽千葉、千葉相互

五百六十万円以内(特例もあ

補給額の最高

五年間で三十二万円

建築資金に利子補給制度

秋の住宅金融公庫受け付け部を補給する制度をもうけ、千葉興業銀行、松戸信託、千葉興業銀行、松戸信託が市内に持参する機会、築する人の手助けをするため、所定の金額範囲から上仕込んで市税を完納している。

住宅ローンが

きまつたら申請を

マイホームの夢の手助け

するため市が一住宅建設

プロパンガス使用家庭

一万戸を訪問点検

十一月十九日までの予定

おまに、一般家庭、商店

で今年二回目のプロパンガ

ス使用家庭一万戸点検運

を行っています。

点検は市内五消防署と

市民登場

画業50年記念の個展を開く

鞆谷繁夫さん

今回は、市内のアマチュア洋画界の指導者として、精神的に転身を遂げた、松戸市に生まれ、(六十二歳)を上手な筆でお宅にお訪ねしました。広島県興市に生まれ、「物心ついた時から絵を絵の道に進む決心をかかっていた。」

最近作「楽園」は、赤を

基調とした夢幻的な作品

一見、女性的とも思

える絵ですが、水彩の淡々

とした彩りの中、永

遠の楽園を求めている

張が色濃くおぼ

ようです。

「絵をとおして人間の平

和を見つめていきたい」

「絵をかくことが、ま

「絵をかくことが、ま



鞆谷繁夫さん

十一月十九日までの予定おまに、一般家庭、商店などで今年二回目のプロパンガス使用家庭一万戸点検運動を行っています。点検は市内五消防署とプロパンガス業者が合同であり、一日二十人を動員し、

住宅ローンがきまつたら申請をマイホームの夢の手助けするため市が一住宅建設

画業50年記念の個展を開く鞆谷繁夫さん

市民登場

お知らせ

市役所(66)1111 ●常盤平支所(87)2131-4 ●小金支所(41)5101-4

催し物

愛鳥講座(探鳥の会)

▷日時…10月26日(日)午前10時30分～正午(9時30分松戸駅料金積算前所に集合)
▷場所…上野動物園不忍池
▷テーマ…カモ類の観察
▷講師…元日本野鳥の会会員・蓮尾嘉彰氏
▷受講料…入園料は自己負担
▷申込方法…公園緑地課管内線291番へ前日まで電話で直接

市民軽音楽祭

▷日時…10月26日(日)午後1時から
▷会場…市民会館大ホール
▷入場…無料
▷出演…市内アマチュア音楽グループ16団体
▷詳細…社会教育課管内線451番

個人参加市政見学会

▷期日…10月22日、12月17日。午前9時～午後3時30分
▷コース…市役所一健康増進センター運動公園一交通公園一ユーカリ園圃または常盤平福祉センター一消防本部一文化ホール
▷費用…無料
▷定員…各回20人まで(申込順)
▷申込先…10月20日から広報課管内線561番で電話受け付け

論文「青年の主張」募集

▷論文のテーマ…わたしの生きがい、わたしの信条、わたしの希望、わたしの選んだ道、わたしの訴えること、松戸とわたし
▷応募資格…昭和31年生まれの人
▷応募方法…①論文のテーマから一つを選び自分のテーマとする②400字詰原稿用紙3枚程度③原稿は未発表のものとし、住所、氏名(フリガナ)、電話、職業、勤務先または学校名を原稿用紙とは別に記載し添付する④原稿締切日=11月15日必着⑤送付先=松戸市根本387-5教育委員会社会教育課管内線464番
▷発表…優秀作品4点については成人式当日、本人が発表する。
▷詳細…教育委員会社会教育課管内線464番

住民活動の記録文

▷内容…新しいコミュニティづくりに斬新な発想と明確な問題意識をもって取り組んでいる住民の集団活動記録を募集します。
▷応募方法…400字詰原稿用紙20枚程度。写真、参考資料を添付し応募者の住所、氏名、職業、年齢、電話、集団の名称、所在地代表者名、電話、参加人員を明記してください。
▷応募と照会先…10月31日までに千葉県新生活運動推進本部(千葉市市場町1-1県庁企画部県民課内)

千葉大学公開討論会

市民参加の緑政を考える
▷日時…11月2日(日)午後12時45分～3時
▷会場…千葉大学園芸学部内合同講義室(松戸駅東口徒歩15分)
▷テーマ…市民参加の緑政を考える
▷講師…宮岡満寿雄・松戸市長。薄井清・農事評論家。小沢恵一・横浜市企業調整企画課長。加藤迪・科学ジャーナリスト。西尾勝・東京大学教授(行政学)司会=田畑貞寿・千葉大学助教授(造園学)
▷入場…千葉大学戸定祭行事の一つです。どなたでも自由に参加してください。
▷詳細…千葉大学戸定祭実行委員会番63-1221番

11月の生活教室

▷日時…11月5日(水)午前10時～12時
▷会場…松戸消費生活センター
▷テーマ…暮らしの中の塩
▷受講料…無料、どなたでも自由に参加ください。
▷申込先…電話で松戸消費生活センター番61-2111内線266～9番

松戸交通安全母の会

交通遺児援護バザー
▷日時…11月2日午前10時から
▷会場…市民会館
この売上げ金はすべて交通遺児の援護資金に生かされます。皆さんの暖かいご協力をお願いします。
▷詳細…安全課管内線306番

市民絵をかく会

▷日時…11月2日(日)午前9時～12時(雨天の場合9日に順延)
▷会場…常盤平しょうぶ公園(新京成常盤平駅から徒歩100m)
▷種類…油彩、水彩など(画用紙鉛筆進呈)
▷指導者…日本芸術家連盟・網谷繁夫氏
▷詳細…緑樹会・内番番87-7161

戦没者追悼式

▷日時…10月31日(金)午前9時30分から
▷会場…市民会館大ホール
遺族には招待状を送付しました。当日までに届かない場合は直接会場へおいでください。
▷担当…厚生課管内線423番

初級、中級中国語講座

▷期間…①初級=11月9日～51年2月29日(毎日曜日)②中級=11月8日～51年2月28日(毎土曜日)
▷時間…午後2時～4時
▷会場…文化ホール(松戸ビル4階)
▷定員…各講座とも50人
▷対象…市民らどなたでもどうぞ。テキスト代は自己負担。
▷講師…張雅博氏
▷申込先…ハガキに住所、氏名、年齢及び初級か中級を選択して松戸1307松戸ビル内文化ホールへ。定員になり次第締切ります
▷詳細…文化ホール番67-7810番

市営住宅入居者募集

(横須賀整理地区内)
横須賀区画整理地区内に建設中の市営住宅72戸(身体障害者向け2戸を含む)の入居希望者を募集します。
▷間取り…6畳2間、ダイニングキッチン、バス、トイレ
▷資格…市内に1年以上居住しているか、または市内の一定の勤務場所に1年以上勤務している人で、住居にこまじ同居しようとしている親族(婚約者を含む)がある人。※身体障害者向け住宅は身体障害者福祉法施行規則別表第5号4級以上・難病患者は恩給法別表第1号表の3の第1款の障害のある人で、それぞれの手帳を所持している人の世帯で車いす使用者に限ります。
▷収入基準…家族全体の総収入から、所定の控除をした後残額が3万6000円以上6万5000円以下
▷家賃…工事しゅん工後に決定
▷申込用紙…10月20日～10月31日
▷申込受付…10月27日～11月8日
▷受付場所と詳細…住宅課管内線335番

今月の納税メモ

市県民税第3期分
納期内納付にご協力ください

＝予防接種＝ 種痘第1期

種痘第1期の予防接種が始まります。
▷対象…個人通知=昭和49年10月1日～50年2月28日生まれの人
申込通知=昭和48年11月1日～49年9月30日生まれで9月20日までに衛生課に申込みをした人
▷注意…朝起きた時、体温を測ってください。対象児で通知が届かない人は衛生課まで連絡を。
▷詳細…衛生課管内線405、525番

種痘第1期予防接種日程表

会場名	接種日	期定日
矢出小学校	11月4日(木)	11月11日(火)
東部市民センター	5日(木)	12日(水)
南木第2小学校	5日(木)	12日(水)
松本清記念館	6日(木)	13日(木)
東部小学校	6日(木)	13日(木)
松葉台金館	7日(金)	14日(金)
栗ヶ渡小学校	10日(月)	18日(火)
常盤平市民センター	12日(水)	19日(木)
松戸市民センター	13日(水)	20日(木)
松戸保健所	14日(金)	(※本市内寄附)21日(金)
古ヶ崎小学校	17日(月)	25日(火)
馬橋小学校	17日(月)	25日(火)
上本郷小学校	18日(火)	25日(火)
中部小学校	19日(水)	27日(木)
常盤平市民センター	19日(水)	26日(木)
市役所	20日(木)	28日(金)
小金丸神社	21日(金)	28日(金)
松戸市役所	21日(金)	28日(金)
松戸保健所	12月1日(月)	12月8日(月)

▷接種時間…午後1時15分～24時30分

＝郵便局だより＝

＜郵政外務職員＞
▷資格…昭和20年4月2日～33年4月1日までに生まれた男子
▷採用…51年4月以降、東京および近郊
▷申込み…12月20日までに近くの郵便局へ。試験日、試験地などは申込み後、本人あてに通知。
＜切手展＞
▷期間…10月23日～27日
▷会場…伊勢丹松戸店
▷内容…郵便、貯金関係パネル、「私のアイデア貯金箱コンクール」作品の展示、記念切手の発売、記念スタンプの受付など
＜郵便貯金を21兆円に＞
郵便貯金を始めてから、今年で100年になり、総額も21兆円を突破しました。
このお金は還元融資として、松戸市の住宅、学校、道路、下水道などの建設や中小商工業の振興等に役立っています。
今月は「豊かなくらしと住みよい社会をつくる郵便貯金奨励運動月間」です。
郵便貯金をこれからもご利用ください。(郵便局)

＝税務署だより＝

＜青色申告のすすめ＞
松戸税務署では、申告納税制度が円滑に行われるため、一人でも多くの納税者が自分の所得や税額を正しく計算し申告できるように青色申告をおすすめしています。
＜経理の合理化と繁栄＞
青色申告で日々記帳をすると、お店の経営状態がよくわかり、経営の合理化が図れますし融資を受ける際にも役立ちます。
青色申告をするための手続きは非常に簡単です。税務署の所得税部門、市役所市民課窓口でお気軽にご相談ください。
▷詳細…松戸税務署番63-1171番

保健衛生

日大松戸祭 母と子のよい歯 コンテスト

▷日時…11月2日(日)午前10時～午後1時
▷会場…日本大学松戸歯科大学第3大講堂(松戸駅西口からバス日大歯科病院行・終点下車)
▷資格…4～5歳児とその母親
▷参加申込み…当日受付へお越しください。
▷詳細…日本大学松戸歯科大学松戸祭実行委員会内コンテスト係番61-2141番

常盤平で愛の献血

▷日時…11月9日(日)午前10時～午後5時
▷場所…常盤平西友ストア前広場
▷主催…ライオンズクラブ

市立病院泌尿器科

外来診療日の変更
市立病院泌尿器科の外来診療日は、当分の間、火曜日と金曜日になります。

緊急休日当直医
電話案内
66-0010番

＝中小企業向け＝ 制度金融のご案内

年末の商品仕入決済資金、諸経費支払資金等の資金手当は、次の制度をご利用ください。
＜国の制度＞
▷貸付限度額…1000万円以内
▷貸付期間…5年以内
▷申込締切日…11月15日
▷申込先…国民金融公庫松戸支店番67-1191番または松戸商工会議所番64-3111番
＜県の制度＞
▷貸付限度額…1000万円以内
▷貸付期間…2年以内
▷申込締切日…11月20日
▷申込先…千葉県商工労働部金融課番0472-23-2707番または松戸商工会議所番64-3111番
＜市の制度＞
▷貸付限度額…300万円以内
▷貸付期間…2年以内
▷申込締切日…11月25日
▷申込先…市役所商工課管内線227番

悪質消火器販売

業者にご注意を!
最近、「家庭用消火器」の訪問販売をする業者のなかで、消防機関や消防職員とつわり、強制的に消火器を販売するものがおり、各地で被害が出ています。
現在、消防機関では、消火器具などの販売は一切しておりません。訪問販売で市の名前などをかたる悪質な業者は厳重に取り締まる方針ですので、消防署または警察署に急ご連絡ください。
なお、消火器をお買い求めの際は、信頼できる業者か、最寄りの消防署にお問い合わせください。

ユーカリ交通公園の休園

ユーカリ交通公園は、11月8日～10日、機材整備のため臨時休園します。



みんなに親しまれている市立図書館

市立図書館は、本館と二つの分館、それに移動図書館車があり、ことからお年寄りまで、多くの市民に利用され喜ばれています。昨年一年間の利用冊数は、九十八万冊を越え、全国約七十七市区町村立図書館のうち、第七位というすばらしい利用状況でした。

盛況です=市立図書館

図書館本館が、平均の四十三年度の貸出し冊数は三万六千冊に達した。それが四十八年には十二万六千冊に増え、移転後の四十九年に居していた当時より、貸出し冊数、利用者ともグーンと増えています。また、四十二年から巡回を続けている移動図書館車「みどり号」の利用数は、昨年だけで二十五万四千冊を突破。四十七年にオープンした常盤分館も昨年三十九万二千冊を貸出し、日本図書館協会から「日本一の貸出し状況」として賞状を授けられるほどの盛況ぶり。

100万冊にあと一歩

昨年の年間貸出し冊数

貸出し冊数うなぎのぼり

蔵書数十三万冊

読まれる日を待っています

市立図書館は、平均の四十三年度の貸出し冊数は三万六千冊に達した。それが四十八年には十二万六千冊に増え、移転後の四十九年に居していた当時より、貸出し冊数、利用者ともグーンと増えています。また、四十二年から巡回を続けている移動図書館車「みどり号」の利用数は、昨年だけで二十五万四千冊を突破。四十七年にオープンした常盤分館も昨年三十九万二千冊を貸出し、日本図書館協会から「日本一の貸出し状況」として賞状を授けられるほどの盛況ぶり。

「みどり号」駐車場と時間表

Table with columns for days of the week (火, 水, 木, 金, 土, 日) and time slots (9:00-10:30, 10:30-11:30, etc.), listing various activities and locations.

成人病予防シリーズ



循環器疾患

循環器疾患とは、心臓血管系の病気のことで、この中で最も悪質なものは、狭心症と心筋梗塞および脳卒中(脳出血と脳動脈硬化)で、いずれも命をとりかねません。これらの病気の発生は、動脈硬化が進行して起こります。動脈硬化を進ませる一因は、高血圧と動脈硬化、高血圧と動脈硬化は、まさに悪循環の因果関係にあるので、放っておけば脳や心臓の血管の硬化を促進し、究極は心臓の血管が極度に悪くなった

児童扶養手当 支給範囲が拡大に 児童 五千円に引き上げ

児童手当、児童扶養手当が十月一日から引き上げられ、児童一人一人につき月額五千円(従来四千元)に引き上げられた。

児童手当

児童手当、児童扶養手当が十月一日から引き上げられ、児童一人一人につき月額五千円(従来四千元)に引き上げられた。

Table comparing '児童手当' (Child Allowance) and '児童扶養手当' (Child Maintenance Allowance) with columns for '所得制限額' (Income Limit) and '人数' (Number of Children).

多い建ぺい率違反

住みよい街を造ろうと、違反建築物防止いっせいパトロールが十月十五日に行われ、市内の建築現場をまわった。市内の建築現場をまわった。市内の建築現場をまわった。

住みよい街を造ろうと、違反建築物防止いっせいパトロールが十月十五日に行われ、市内の建築現場をまわった。市内の建築現場をまわった。



建築中の家屋をパトロールする職員

違反件数は昨年より一割減った程度ですが、指導のたごみ焼却場の都市計画案を縦覧

貸出しは簡単です。市内四十ヶ所での本の出前をしながら巡回しています。図書館に直接おられたい職員にお知らせいたします。

貸出しは簡単です。市内四十ヶ所での本の出前をしながら巡回しています。図書館に直接おられたい職員にお知らせいたします。

文化講演会 楠本憲吉氏、青木一雄氏。日時：11月14日午後6時30分～8時30分。会場：市民会館大ホール。

NHK松戸市民のつどい 真田十勇士人形展。期間：11月9日～13日。午前10時～午後6時。会場：伊勢丹松戸店8階。

市および市教育委員会はNHKと共催で「NHK松戸市民のつどい」を行います。千葉リクエストスタジオ。日時：11月8日午後2時～4時。会場：伊勢丹松戸店8階特設ステージ。

市役所(66)1111 ●常盤平支所(87)2131-4 ●小金支所(41)5101-4

お知らせ

あなたの腕もアップします!

写真研究セミナー

▷日時…11月9日(日)午後1時～4時

▷会場…松戸市文化ホール

▷演題と講師…「写真の基礎」写真家・板倉光雄先生

▷対象…中学生以上の人。先着100人まで、無料で参加できます

▷申込先…電話で松戸市文化写真会事務所☎62-5505 荻野まで

手話講習会

▷初心者コース…12月5日～来年3月19日までの毎週金曜日(ただし12月30日と1月2日は除く)午後6時30分～8時30分。会場は船橋勤労会館

▷交流コース…基礎的な事項を習得している人が対象。12月12日～13日、1月23日～24日、2月20～21日、3月12日。金曜日は6時30分～8時30分、土曜日は午後2時～5時。会場は千葉コミュニケーションセンター。

▷申込先…11月8日までにしあわせ課☎内線424番へ

文化ホールギャラリー

▷松戸市内小中学校特殊学級児童生徒作品展…11月6日～13日

▷緑樹会主催市民絵画展…11月16日～22日

文化ホール教養講座

<日本美術史>

▷日時…11月15日(土)22日(土)午後2時～4時

▷会場…文化ホール

▷講師…東京国立博物館・杉山二郎氏

▷定員…先着40人まで。どなたでも無料で入場できます。

▷申込先…ハガキで松戸1307-1松戸市文化ホール教養講座係へ

催し物

愛鳥講座(探鳥の会)

▷日時…11月16日(日)午前9時30分～正午

▷場所…八柱霊園(正門集合)

▷テーマ…小鳥類の観察

▷講師…瀧尾嘉徳氏

▷受講料…無料

▷申込方法…公園緑地課☎内線291番へ前日まで電話か直接

経営合理化講演会

▷日時…11月21日(金)午後2時

▷会場…東葛飾合同庁舎6階

▷テーマ…「不況と経済活動の停滞克服」

▷講師…福富太郎氏

▷問い合わせ…東葛飾支庁総務課 商工係☎61-2111内線247番

▷主催…千葉県経営合理化協会

労務管理講座

▷日時…11月12日(水)午後1時～4時

▷会場…市役所6階会議室

▷テーマ…「変化する日本経済と中小企業」現在の経済情勢と企業経営についての講話です。

▷対象…市内事業所の経営者ならびに労務担当者

▷定員…先着100人

▷受講料…無料

▷申込先…11月10日までに申込書または電話で商工課労政係☎内線351番へ

危険物取扱者保安講習会

▷日時…11月14日(金)午前9時～午後4時

▷会場…流山市民会館

▷対象者…危険物取扱者免状の交付を受けた日、または以前の講習を受けたから5年たった人

▷受講料…800円(県紙代)

▷申込先…11月12日までに電話で松戸市消防本部予備課☎63-5141内線32番

防火管理者資格講習会

▷日時…11月20日～21日 午前9時～午後5時

▷会場…消防本部会議室

▷定員…先着100人

▷受講料…2000円(テキスト代)

▷受付…市内各消防署

秋にまたパンジー、きんぎょ、きんぎょ等の草花は、ヨシズ、コモ、板で霜よけ、防寒をしましょう。

特に霜柱の激しい場所には落葉、枯草、たい肥で苗が隠れないように地表面を覆うと効果があります。

11月(しもつき) 花作りに必要な資材土作りは今から落葉を集めて、水をたっぷりかけておき油かす、米ぬか、鶏ふんを混ぜ、踏みつけながら積み上げ乾燥、雨水を防ぎ、月に一度積みかえると春には立派な資材土ができます。



寄付ありがとう (敬称略)

▷老人ホーム…比佐助、丸山富司雄、地域青年文化連盟栄町支部、小林紀美、松戸建築組合

▷ながいき課…松本樹、松戸市青年文化連盟、男橋民連連盟、関よね、永倉せつ、小川恵貞子

▷保育所課…小沢院後援会、北松戸保育所父母の会、村越静知、寒川愛子、榎野忍

▷しあわせ課…千葉地方法院、岡崎幸雄、(財)放送文化基金、雪印乳業千葉工場文体委員会、松戸親睦十日会、小溝京、匿名小畑建設(株)

▷市立病院…菊地敬夫、小溝京

▷学務課…松戸遊技場防犯組合 石塚安子

▷スポーツセンター…宮川文一

▷健康管理課…品田柳二

▷安全課…増田産業、鈴木信二

▷一般寄付…松戸市七割制土地画整理組合、染谷塚、新松戸第一土地画整理組合

▷社会福祉協議会…吉沢希一、細谷藤子、京葉食品販売(株)、相模台小学校4年1組、小山宮尉・山の手スター青果部、民間社会福祉向上対策推進委員会、大東製菓料理仙太、広瀬里美・ひまふぶの山の会一同、馬橋寿野村、天神山町会、鈴木達哉 菅生もと、大成美術印刷所、紙敷向新橋町会、匿名、伊勢丹松戸店、花野井商店、加藤藤彦、やきとりやきち、さくら通り名店会、栗山第二町会、松戸市農村青少年クラブ連絡協議会、本村美代子、松戸みどり幼稚園 PTA一同、ハッ 崎新町町会、松戸市花産園芸生協組合和開路

▷公園緑地課…秋元重次

保健衛生

循環器(血圧)検診

成人病予防対策の一環として循環器集団検診を行います。おさそいあわせのうえおいでください。

12月実施分は広報次号に掲載。

▷対象者…原則として40歳以上65歳未満(希望者は対象外でも受け付けます)

▷定員…各会場とも先着150人

▷担当…健康管理課☎内線415番

▷11月27日に東部農協で実施予定の成人(血圧)相談は循環器検診実施のため中止します。

循環器(血圧)集団検診

期日	曜日	時間	会 場
11月11日	火	午後	馬 橋 農 協
12日	水	午後	東 部 農 協
13日	木	午後	松戸新田農業会館
14日	金	午後	常盤平市民センター
18日	火	時三十分	松本 清 弘 寺
19日	水	時三十分	本 志 寺
20日	木	時三十分	大 切 神 社 会 館
21日	金	時三十分	常盤平市民センター
25日	火	時三十分	市役所予備センター
27日	木	時三十分	小 金 原 市 民 館

婦人科(子宮)がん検診

▷実施日…11月10、17日、12月1日

▷受付時間…午前9時～10時30分

▷会場…市役所予備センター

▷申込先…受診人数に制限がありますので必ず健康管理課☎内線415番まで電話で申込みを。

市立病院神経内科の休診

市立病院神経内科は11月17日(月)都合により休診します。

常盤平で愛の献血

▷日時…11月9日(日)午前10時～午後5時

▷場所…常盤平西友ストア前

緊急当直医

電話案内
66-0010番

市民ハイキング

大菩薩峠へ

▷期日…11月15日(夜行)～16日

▷場所…奥秩父大菩薩峠

▷定員…40人(小学校高学年以上)

▷参加費…4500円(バス代ほか)

▷申込方法…11月5日以前に先着順参加費をそそ申し込みください

▷申込先…松戸市山岳協会(松戸1874、松戸米野2丁目飯倉所内 原田☎62-3109番)まで。なお電話受けはしません。

スポーツ

市民ラグビーフットボール大会

▷日時…11月24日(月)午前9時

▷場所…江戸川日大グラウンドラグビー場

▷申込先…11月20日までにハガキに住所、氏名を記入し(個人でも可)ラグビー協会・松飛台50防衛庁官舎1-302松江示行まで

常盤平地区壮年体カテスト

▷日時…11月9日(日)午後1時30分～3時30分

▷会場…常盤平第一小学校

▷対象…原則として30歳以上の男女、運動のできる服装でどうぞ

▷規定種目…垂直とび、反復横とび、ツグツグドリブル、握力持久走。

▷受付…当日会場へおいでください。

▷詳細…市民スポーツセンター☎63-9241番へ

たばこは市内で買いました

募 集

＜市立病院看護婦・助産婦＞

▷勤務…3交替制

▷年齢…35歳まで

▷連絡先…市立病院庶務課☎63-2171内線205番

＜保母職員＞

▷資格…保母有資格35歳前後まで

▷申込先…人事課☎内線375番

＜市立保育所臨時保母＞

▷資格…保母有資格者または保育に熱意のある人

▷申込先…保育所課☎内線427番

県営住宅入居募集

▷団地名…蔵波県営住宅

▷所在地…君津部補+浦町蔵波

▷募集期間…郵送で11月11日までに。申込用紙は市住宅課で配布

▷問い合わせ…千葉県都市公社県営住宅管理課☎0472-27-4131

沖縄海洋博の旅会員

▷日程…11月22日～25日

▷費用…11万5000円

▷募集…45人

▷申込先…都市整備公社営業課☎内線300番

来年版家計簿あっせん

今年も51年版「明るい生活の家計簿」をあっせんします。

購入希望者には、代金引替えてお配りします。部数に限りがありますので早めに申し込みください

▷配布期間…11月10日～22日

▷配布場所…消費生活課、各支所出張所

▷価格…1部150円

中小企業に働く従業員へ開業資金をお貸しします

市では、市内の中小企業に働く従業員が現在の事業所から独立して事業を行う場合、設備資金の一部をお貸しします。

▷申込み資格…①本市に1年以上居住し、市税を完納していること ②本市に事業所を持つ中小企業の従業員で、年齢27歳以上で現在の事業所に5年以上勤務している人。③開業する業種が現在、従事している業種と同じで開業場所が市内であること

▷貸付金額…200万円以内(ただし、開業に要する設備資金の3分2以内)

▷貸付期間…4年以内

▷返済方法…6ヵ月据置割賦返済

▷申込先…商工課☎内線352、227番

中小企業者の皆さんへ季節(年末)資金を貸付

年末に一時的な資金を必要とする中小企業者に季節資金をお貸しします。

＜市の制度＞

▷貸付金額…1企業50万円以内

▷貸付期間…3ヵ月以内

▷返済方法…割賦または一括返済

▷申込先…12月10日までに商工課☎内線352番・227番

＜県の制度＞

▷貸付金額…1企業300万円以内

▷貸付期間…5ヵ月以内

▷返済方法…割賦または一括返済

▷申込先…12月27日までに商工会議所☎64-3111番

税務署だより

11月11日～11月17日 「税を知る週間」

松戸税務署では、11月11日～17日まで「税を知る週間」の行事の一環として、税法の説明会、税務相談などを行います。

皆さんが、土地、建物の売買、相続、贈与をした場合に税金がどうなるのかなど、具体的な質問相談に応じるため、「相続税のあらまし」「贈与税のあらまし」など各種の税に関するパンフレットも用意しています。ぜひ、気軽に相談してください。

▷担当…松戸税務署☎63-1171番 税務相談室☎67-5416番

常盤平老人福祉センターが臨時休館に

常盤平老人福祉センターは11月15、16日の両日、館内整備のため臨時休館します。

<訂正とおわび>

10月20日号の健康増進センターの記事中、申込み電話番号の66-5588番は65-5588番の誤りでした訂正しておわびします。



一 経費節減で計画行政推進 一

今年度上半期 財政事情の公表

今年度上半期(四月～九月)の財政事情(予算の執行状況)がまとまりました。

一般・特別会計一覧表

Table with columns: 会計別, 予算現額, 歳入済額, 収入率, 歳出済額, 執行率. Rows include 一般会計, 国民健康保険, 松戸競輪, 下水道事業, etc.

今年度は、第一次総合五の特定財源の... 計画行政で豊かな街づくりに向けて...

歳入▲九月 未収入現在の歳入収入率は、三九・八割で...

市長の窓

松戸市は、現在の松戸駅西口一帯の商店街を核として発展してきた...

はもう、都葛飾区、埼玉県南葛飾郡のいわゆる葛飾地区に君臨した政治経済の中心であった...



松戸まつり歩行者天国での市長(左から2人目)

松戸の今・昔

大祭には、重さ一トンもある大神輿(みこし)や屋台も繰り出され、路上には善男善女が姿あざむか...

栄える松戸を象徴するかのような賑わいを見せていた。...

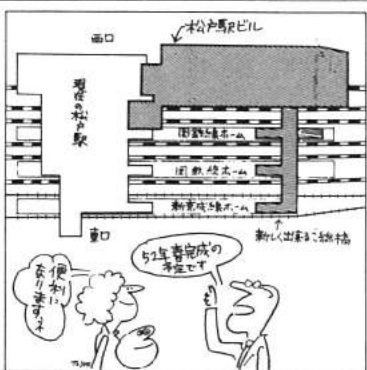

完成は五十二年春 仮称「松戸駅ビル」着工... ショッピングと国鉄営業関係の施設を...

このように栄えた松戸ではあったが、戦後の経済成長に伴う流通革命への対応が、遅れてしまったのである。

去る十月十日から三日間、松戸まつりが催される。松戸神社の秋祭りもこの日に併せて行われ、

乗換の混雑解消へ 二線橋を一本増設... 仮称「松戸駅ビル」の新築と同時にこの橋がもう一本ふよます。

実際に三十二年ぶりに大勢も繰り出された。三日間の入出は十七万人を超え、昔の松戸を勇躍(はうふつ)させるものがあつたが、またまだ昔には及ばない。

一 記念講演に上坂冬子氏招き 一

明るい選挙推進大会 有権者のつどい

選挙をきれいにするには、金銭や物、義理人情にまどわれないことが大切です。...

婦人グループ展

11月29日～12月7日 婦人の手で運営されている。興味、グループの総合展示会。...

Table listing exhibition groups, dates, and contact information. Includes groups like すみえの会, 墨彩会, etc.

火災シーズンを迎え、秋の火災予防運動が十一月二十六日から十二月二日まで全国一斉に行われます。全国の火災件数は、上半期（一月六月）で、三月七千件、約七分の一の割合で火災が発生したことになります。また火災による焼死者は千二百一十一人で死者の約七十七％は建物火災によるもので



消し忘れ・切り忘れは火事の元

秋の火災予防運動11月26日～12月2日

わが家の防火点検を

松戸市では十月現在で、百六十三件の火災が発生し、死者四人を出し損害額は約二億五千万円にもなります。火災の原因のほとんどは火気の「消し忘れ・切り忘れ」など、取り扱いの不注意によるものです。秋の火災予防運動では、▼ガスもれ点検や

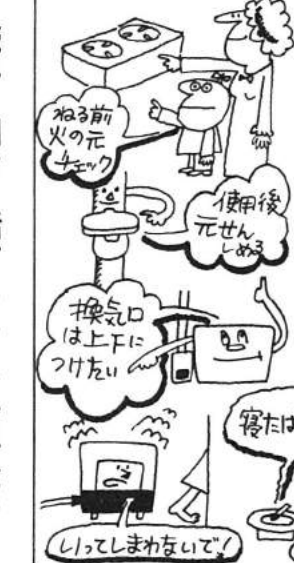

広報前号でお知らせした通り、成人期以後の健康管理上最も注意しなければならぬことは、心臓血管系の病変、特に高血圧と動脈硬化を未然に防ぐこと、多少でも異常のある人の適切な養生療養であることが、おわかりになったと思いませんか。松戸市には健康増進センター（旧松戸高校校舎）が新設されて、常時、必要検査（有料、一回三千円）を行っていただくことは既にご承知のことと思

縁の下の力持ちが活躍中

目や耳、口の不自由な人たちの手助けとなり、読み、聞き、話す喜びをもともに分けあおうというグループがあります。それが、主婦、会社員、学生などが集まり、地道な奉仕活動を進めています

「小さなボランティアおぼさん」(フリーゼン)など、計三十冊の点訳を完了。貸し出しをしています。会長・湯浅とし、日暮三二、七番88-0107番

小説、詩などを朗読してテープに録音し目の不自由な人達に、すばらしい音の世界を提供し、喜ばれています

活動を始めた昭和四十七年以来広報まつつを録音した「声の広報」をはじめ「ムツゴロウの結構式」(修正動作)など、すでに百十七巻ものテープができています

市内には、点字図書館と朗読室が予定されており、図書やテープが備えられ、手軽に利用できるようになります

みんなて

十月二十日「広報まつつ」市長の窓の記事を拝見し、市のゴミ問題では並々ならぬ苦心に對し一市民として感謝しております

選挙における国会、地方議員候補の無定見なボスター、看板の設置不徹底、市民の心な人の道路上タバコの吸い殻の不始末、空カン、空ビン、紙屑、無罪ビラ配付等、わが家近辺からバス停周辺で一週間ごとに集まる量はどのポリバケツ四、五杯分以上になります

子供も大人も「捨てたものは誰かが拾わなければならないし、始末しなければなりません」という原理をキャンペーンしていただくと思います

市内で何人かの方が、小さい善意として清掃に勤んでいてる各位のために

根本的に考え方を新たにしなければいけないと思っています

市税の大きな割合を清掃工場のために使っているナンセンスです

各家庭でも少し主婦が気をつけたら、ずいぶん減ると思うので

ゴミ袋と不燃物は別々の袋に入れて、決められた日に出しましょう

こんな事がなぜ守られないのでしょうか

市民の声

十月二十日付の広報まつつで、市長さんが松戸のゴミ問題で語っていた記事を読み、私達市民がゴミの排出についても

「二ごみの出し方」

「燃やさないゴミ」

「燃やさないゴミ」

「燃やさないゴミ」

「燃やさないゴミ」

「燃やさないゴミ」

「燃やさないゴミ」

「燃やさないゴミ」

市長賞は遠藤君(常一小)

小学生対象の「第三回みんなの公園・絵のコンクール」は応募百九十二点

二年・松原真、同五年・小宮田一、常盤平一、小宮田一、同六年柿島澄子(造園組合長賞)松台小が延長されました

二年・宮田有美子、常盤平一、小四・矢作美抄樹、松

江戸川左岸の

江戸川左岸の

江戸川左岸の

江戸川左岸の

江戸川左岸の

江戸川左岸の

公園絵のコンクール

小学生対象の「第三回みんなの公園・絵のコンクール」は応募百九十二点

二年・松原真、同五年・小宮田一、常盤平一、小宮田一、同六年柿島澄子(造園組合長賞)松台小が延長されました

二年・宮田有美子、常盤平一、小四・矢作美抄樹、松

江戸川左岸の

江戸川左岸の

江戸川左岸の

江戸川左岸の

江戸川左岸の

江戸川左岸の

技術習得に一生涯の手話サークル

和する一方、東京一流山間のパイパスとて市が建設省から土地を借りて四十四年から建設工事中のもの

今年度の完成は、古ヶ崎二〇六番地先から江戸川へ二に沿って三〇五番地先までの百三十坪(幅六尺)で

今年中に完成の予定で、これでは専機を起点とする短縮長は二千三百になり

得長、江戸川左岸を通って流山と結ぶ予定です

得長、江戸川左岸を通って流山と結ぶ予定です

得長、江戸川左岸を通って流山と結ぶ予定です

得長、江戸川左岸を通って流山と結ぶ予定です

得長、江戸川左岸を通って流山と結ぶ予定です

得長、江戸川左岸を通って流山と結ぶ予定です

ガンバッテます!! 処理数二万件を突破!!



今日もすぐ出勤!! すぐ作業に取り組むすぐやる課員

「マンホールがつまり、水があふれて困っていますから修理してください」... 日本全国はもとより海外にまでその名を足した「すぐやる課」が四十四年度は、足して満六年一か月の十一月五日、要望・処理件数二万件を突破しました。

多い道路の残土処理

U字溝や側溝の清掃も

すぐやらなければならぬ排水溝の清掃はもとより、U字溝や側溝の清掃も「ふろの煙突がつかまった」ように、すぐやる課が全国に「隣の犬がうるさい」などの苦情から、嫁のせわ、老に先がけて設置されたのは人の身の上話の相手など、昭和四十四年十月、今年で、またまた要望がもたらされ、設置当時は、道路の補修、すくやる課にもら込まれ百九十八万八千円、一件当り三金員を力づけています。

た要望、苦情等でも多いのは土木関係で一万七千四百五十五件、全体の八七・五%、清掃関係が千七百九十五件で九%、その他七百五十一件三・七%になっています。土木関係では道路の残土処理や側溝の清掃、U字溝、排水溝を清掃し、マンホールの補修等がほとんどを占めています。中でも道路の残土処理要望が四十四年度に比較すると約四倍に増えています。放置物の処理などです。

49年度 要望件数四千二十件 一件当り四千七百元

すぐやる課ではこれらの四十七百二十三円で処理要望に對し、年々予算を増しています。類して処理していただきますが、それでも充分というわけでは、あとの現場へ急行、作業のあとで住民の皆さんと今後、この作業について協力方法し、合意をしております。昨年、四十八年度に比して、四十九年度は、三十九十八件も増えて、これに對する予算は千八百九十八万八千円、一件当り三金員を力づけています。

納税にご協力を

経済事情の長期低下による税額にして約一億円も下回ります。本年度の市民収入は、当初の予想額をはるかに下回り、決算見込みは繰入不足が生じる状況です。また、納税成績は、十月末の前年同期と比較し、収納率において約一%低いです。

どうかかきまわりの経済情勢下ではあります。市では、この財政危機のした事業遂行のため、かつ市民福祉の向上のため、ぜひひとりの納税の納付に皆さんを注ぎ、行政水準の低下をきたさないよう努力してまいります。

財務部収納課

保育所の入所募集

五十一年度の公、私立保育所の入所募集を行います。保育所は、保護者が働いていたり、病児などで、日間をどうする人のいない児童を保護者にかわって養育する施設です。



受付は1月7日～23日

- ▽入所できる要件：①母親が家庭外で仕事をしている②母親が昼間家庭で児童と離れて家事以外の仕事をしている③母親が死亡、行方不明などで不在④母親が出産、病後、心身障害などで保育できない⑤母親が長期にわたり家族の病人や心身障害児(者)の看護にあたり、その復旧のため保育ができない。
- ▽受付期間：一月七日～一月二十三日
- ▽受付場所：福祉事務所
- ▽申請書の配布：十二月十日から福祉事務所

公・私立保育所(園)一覽表

保育所(園)名	定員	年齢	住所	電話
北松戸保育所	150	6ヶ月-1歳	上本郷2丁目3-870	62-8212
常盤平保育所	150	1歳-2歳	常盤平西町1-1-7	87-6762
北金保育所	60	6ヶ月-1歳	小金4-4-4	41-2644
小金原保育所	100	6ヶ月-1歳	小金原4丁目4-2	41-2643
馬橋保育所	60	6ヶ月-1歳	三ヶ月15-9-4	42-1097
パンダ保育所	300	6ヶ月-1歳	常盤平3丁目2-5-2	86-0802
コアラ保育所	300	6ヶ月-1歳	小金原4丁目6	43-1262
製香台保育所	100	6ヶ月-1歳	品新田5-9-7-6	91-3710
六美保育所	100	6ヶ月-1歳	五香六美5-3-4-3	85-0998
牧の原保育所	300	6ヶ月-1歳	牧の原2-1-6	85-0997
馬橋西口保育所	150	6ヶ月-1歳	馬橋西口5丁目2-23-4	41-8872
古ヶ崎保育所	150	6ヶ月-1歳	古ヶ崎3-6-1-7	41-8872
根本保育園	150	2歳-3歳	根本4-1-1	62-2594
小羊保育園	150	2歳-3歳	上矢切1-1-3	62-5916
平和保育園	120	3歳-5歳	松戸2-2-8-2-15	67-0123
松戸学園	80	3歳-5歳	小山3-4	62-3333
松台保育園	150	2歳-3歳	松台610-1	62-5526
文華幼児園	60	2歳-3歳	松戸1-8-6-4	62-3307
松戸乳児センター	30	3ヶ月-1歳	松戸新田5-9-7	62-7610
みらいびびーホーム	30	3ヶ月-1歳	深町3丁目1-8-3	62-1530
子すずめ保育園	110	3歳-5歳	日暮5-6-6	87-9874
野菊野保育園	100	3歳-5歳	野菊野5-6	65-8385
金ヶ作保育園	120	3歳-5歳	金ヶ作3-0-6	41-8872
八景台保育園	120	3歳-5歳	松戸新田6-9-5-19	41-8872

51年度指名競争入札

参加希望業者の受付

- ▽市が事業を行ったり、備品を購入する時などに業者を選定する場合、公正をきし、適正な価格を保つため、指名競争入札制度を採用しています。
- ▽五十一年度指名競争入札への参加希望業者の受け付けを行います。
- ▽受付期間：①請負および業務委託(二月十二日～一月三十一日)
- ②物品販売業(二月十二日～二月二十日)
- ▽受付時間：平日・午前八時半～午後四時、土曜・午前八時半～十一時半
- ▽受付場所：管財課、水道部庶務課、教育委員会学務課、消防本部総務課、市立病院庶務課のどこでも受付できます。
- ▽申請資格：五十一年二月二日以前に創業または設立した人は申請できます。内容：①市が発注する備品、消耗品および印刷物などを納入できる業者 ②建物清掃、計算業務などの請負、業務委託できる業者。
- ▽注意：工事に関する申請は除きます。
- ▽申請書の販売：二月十日まで市役所地下階売店にて販売中。一二月一内線五二・三八九番
- ▽詳細：管財課用度係66-111-1内線五二・三八九番

※または所得税納税証明書(所得税を納めていない人は、五十年分市民税課税証明書) ④固定資産のある人は公課証明書を提出してください。

▽詳細：福祉事務所66-111-1内線五二・三八九番

便利さの裏に危険性も

＝消費生活モニターアンケート＝

見直される昔の品

食生活は、豊かになったといわれます。食品は、質とも向上し、台所用品も便利なものが増え、また、しかし、豊かさの裏には安全性の不安が隠れていることは見過ごせません。

以下消費生活モニターアンケートからその一端をのぞいてみましょう。

このアンケートは消費生活モニターが「台所用品」に関する危険性について、モニターやその経験者百九十五人を対象に行ったものです。回収率は六六％で、全体の傾向として

①台所用品で、備えているわりに使っていない人が少ないもの。

②所有者(よく使う人)レモンしぼり器 87% (23%)

③穴あきお玉 83% (38%)

④ホローなべ 83% (42%)

⑤耐熱ガラスなべ、ジュウサ、メキサーにいたってはほとんど使われていません。



台所用品を見直そう—10月に行われた消費生活展

寒など、一刻をあらそう患者から、単なる発熱感冒、腹痛、なにかは徹夜マージャンで気分が悪くなり深夜に救急車を使ってくる患者など、千差万別です。

ここにも、問題があります。

どこか、身体に異常がある人が生き生きとして一見健康そうな人が突然倒れることはよく見聞きするところです。

こういったことを考えると、日頃のホームドクターの必要性をつくづく感じさせられます。

どんな病気で発病と同時に重症になるのは、

昼夜を問わず、ほとんど毎日のように救急車が病院へ患者を運んでいきます。

もちろん、人口の急増のための必然的な現象と思われませんが、確かに年々患者数は増えてきています。

この問題を解決するには、人口の急増に対応して医療機関が増えれば良いのですが、実際にはそう簡単にはいきません。

ここに救急医療にも色々と問題が出てくると思えます。

救急患者の実態をみますと、交通事故、脳卒中、狭心症、心筋梗塞、腸閉

極く限られています。もし、ホームドクターがいれば、高血圧の人のめまい、頭痛にも、喘息患者の発作予防処置にも発熱患者の処置にも心配

なく、健康管理が出来るはずですが、

休日、夜間の急患救急の問題は、今や全国的にとり上げられてきます。

が、医療にたずさわると、病

見た目が美しいので、顧客などに使われるホローなべや耐熱ガラス製品も実際は、あまり使われていないようです。

便利とはいえない

新製品も

②昔から使っているもので現在のものに劣らない台所用品：すり鉢、アルミなべ、中華なべ等は、実用性の面で好評です。

新製品が全て便利とはいえない。長い歴史の中で育てられた台所用品にも、本当に使いやすいものもあるはずですが、

用途に応じて、使いやすいものを選ぶことが大切です。

主婦の半数が手荒れを経験

③主婦の半数が手荒れに悩んでいます。洗剤が荒れたことがありますが、

ありませぬ ない 49%

△使っている洗剤は

高級アルコール系	68%
AB系(LAS)系	17%
天然油脂系	12%
台所用洗剤のうち、A系(LAS)系は洗淨力が非常に優れている反面、手荒れを起こすことがしばしばあります。	3%

△担当：消費生活課管内線 三二二番

暖房のはなし

コタツの下にマットを敷くと、熱を逃がさず弱くても程よい暖かさを保て電力の節約にもなります

△就寝前の三十分

就寝三十分前にストーブを消しても部屋の暖かさは消滅しませんが、

△部屋の通風

同じ室温でも体を動かしている時と、じっとしている時では、寒さの感じが違います。

普通、部屋の通風は十度前後、

△配達料込み：七百五十円、平均六百七十円。

△店頭渡し：七百三十円、平均六百六十円。

△配達料込み：七百五十円、平均六百七十円。

消費者コーナー

調査について

このほど、消費生活課では、市内のガソリンスタンド、燃料店を対象に灯油の販売価格について調査を行いました。

(最高価格・最低価格)

△店頭渡し：七百三十円、平均六百六十円。

△配達料込み：七百五十円、平均六百七十円。

△配達料込み：七百五十円、平均六百七十円。

国勢調査

ご協力ありがとうございました

10月1日、本市人口 34万四千五百五十二人

本市の集計結果は、

△総人口：三十四万四千五百五十二人

△男：十七万五千九百四十二人

△女：十六万八千六百一十人

△世帯：一万二千八百三十七世帯

前回の四十五年調査時に比べ、この五年間に九万九千二百一十人増加しています。

功労者を表彰

市民の健康を守る医療界一二月二十日、文化ホールで国民健康保険の七割を給付するなど、保険加入者の相互扶助が土台となっていました。

内訳は、国民健康保険連合会が三十七人、市職員三十一人、医療関係団体三、納税者三、その他二団体です。

これを記念する式典が十一日、文化ホールで行われ、長年、国民健康保険に功労のあった市民が表彰されました。

内訳は、国民健康保険連合会が三十七人、市職員三十一人、医療関係団体三、納税者三、その他二団体です。

毎月一日は市民防火の日

防火の日には火気の点検を

市民の健康を守る医療界一二月二十日、文化ホールで国民健康保険の七割を給付するなど、保険加入者の相互扶助が土台となっていました。

内訳は、国民健康保険連合会が三十七人、市職員三十一人、医療関係団体三、納税者三、その他二団体です。

ぜび！ホームドクター

健康管理が出来るはずですが、

休日、夜間の急患救急の問題は、今や全国的にとり上げられてきます。

が、医療にたずさわると、病

暖房のはなし

コタツの下にマットを敷くと、熱を逃がさず弱くても程よい暖かさを保て電力の節約にもなります

△就寝前の三十分

就寝三十分前にストーブを消しても部屋の暖かさは消滅しませんが、

△部屋の通風

同じ室温でも体を動かしている時と、じっとしている時では、寒さの感じが違います。

普通、部屋の通風は十度前後、

△配達料込み：七百五十円、平均六百七十円。

△店頭渡し：七百三十円、平均六百六十円。

△配達料込み：七百五十円、平均六百七十円。

毎月一日は市民防火の日

防火の日には火気の点検を

市民の健康を守る医療界一二月二十日、文化ホールで国民健康保険の七割を給付するなど、保険加入者の相互扶助が土台となっていました。

内訳は、国民健康保険連合会が三十七人、市職員三十一人、医療関係団体三、納税者三、その他二団体です。

功労者を表彰

市民の健康を守る医療界一二月二十日、文化ホールで国民健康保険の七割を給付するなど、保険加入者の相互扶助が土台となっていました。

内訳は、国民健康保険連合会が三十七人、市職員三十一人、医療関係団体三、納税者三、その他二団体です。

毎月一日は市民防火の日

防火の日には火気の点検を

市民の健康を守る医療界一二月二十日、文化ホールで国民健康保険の七割を給付するなど、保険加入者の相互扶助が土台となっていました。

内訳は、国民健康保険連合会が三十七人、市職員三十一人、医療関係団体三、納税者三、その他二団体です。

功労者を表彰

市民の健康を守る医療界一二月二十日、文化ホールで国民健康保険の七割を給付するなど、保険加入者の相互扶助が土台となっていました。

内訳は、国民健康保険連合会が三十七人、市職員三十一人、医療関係団体三、納税者三、その他二団体です。

学園ひろば

松ヶ丘小学校

光あふれる緑の丘は、明るく集まる場所。この校歌のよびで、私達の学校は、緑に囲まれた明るい学校です。

校庭の前には小高い丘があり、その名をなつかしく「おぼろぎの丘」と名づけました。なかよし園の入口には、チームボールが立って、中では公園みいな遊び場があります。

私達の学校には、四年から六年生までの生徒がいます。

また私達の学校では、体力づくりに一生けん命です。新校舎の建築中ですが、十一月は一週間の予定で各学年ごとに競技大会が行われます。一年生から三年生までは、ドッジボール大会、四年生から六年生までは、ポトポト大会を行います。各学年とも、クラス対抗でやり勝ち負けです。

創立…昭和45年10月7日 所在地…松戸新田159番地

◆学徒見 派也 ◆職員数…45人 ◆生徒数…1291人

お知らせのそと

市役所(66)1111 ●常盤平支所(87)2131 ●小金支所(41)5101

10月に行った水耕栽培の12月(しわす)と凍る寸前の場所に、節分ヒヤシンス、クロッカス等の球根は、すでに活動をはじめて根を出しています。これらの球根は30日間低温に合わせる丈夫に育ち、花の咲きもよいので暖房する室内よりも床下、物置など凍る寸前の場所に、節分の頃までおく方がよいでしょう。この間は水のとりかえ、肥料は必要ありません。福寿草を正月に咲かせるには、寒い地方から求めた芽をミズゴケに植え、夜だけ10日間15℃に保温します

園芸メモ



催し物

松戸市民合唱団 定期演奏会

▷日時…12月5日午後6時30分
▷会場…市民会館ホール
▷演奏曲目…混声合唱組曲「水のいのち」ロシア民謡など
▷入場料…300円(当日売りあり)
▷申込先…松戸市民合唱団、宮崎和博伸井町(1-97) ☎62-9913番

みんなのうたの広場

▷日時…12月16日(火)昼の部=午後1時30分~3時30分。夜の部=午後6時30分~8時30分。
▷会場…市民会館音楽室
▷今月のうた…クリスマスのうた
▷講師…星利美先生
▷対象…どなたでもどうぞ
▷申込先…社会教育課 ☎内線465

文化ホール ギャラリー

現代ロマン派展 ▶12月12日~16日
坂本直樹松根展 ▶12月19日~25日

図書館で 紙芝居を貸出し

図書館では市内の子ども会などの団体へ紙芝居の貸出しを行っています。団体の代表者に限り、「百切りスズメ」・「不思議な竹の子」など、1回に10巻、期間は2週間まで貸出します。
▷詳細…市立図書館 ☎65-5115番

愛鳥講座(探鳥の会)

▷日時…12月14日(日)午前9時30分から正午(9時松戸駅西口交番前集合)
▷場所…江戸川
▷テーマ…シラコバト、ユリカモメなどの観察
▷講師…塩尾嘉彦氏
▷受講料…無料
▷申込方法…公園緑地課 ☎内線291番へ前日までに電話が直接

市民詩吟教室

▷日時…12月6日(土)と1月18日(日)午後1時30分~3時30分、2月14日(土)午後6時~8時
▷会場…市民会館会議室、和室
▷講師…岩淵神保氏
▷申込先…詩吟吟風会(市民詩吟同好会本部) ☎88-0693番

東葛地方勤労者事業所 対抗囲碁将棋大会

▷日時…1月18日午後1時から
▷会場…市川市勤労福祉会館
▷資格…1事業所1チーム(3人)
▷参加費…無料
▷携行用具…それぞれの種目に依り、囲碁、将棋板を1チーム各2面持参のこと
▷申込み…12月20日(土)までに市川労働事務所 ☎0473-22-2494番(定員になり次第締切ります)
▷問い合わせ…市川労働事務所または市川工課労働係 ☎内線351番

商店主講習会

▷日時…12月10日午後2時~4時
▷会場…松戸商工会館1階大ホール
▷テーマ…「不況時における小売業の経営戦略」
▷講師…中小企業診断士・越中久寿氏
▷受講料…無料
▷申込み…商工課振興係 ☎内線517番、商工会議所 ☎64-3111番

12月の納税メモ 市・県民税第4期分

常盤平地区バドミントン愛好者の集い

▷日時…12月7、14日(各日曜日)午後1時30分~3時30分
▷会場…常盤平中学校体育館
▷受付…当日会場にて
▷用意するもの…上履用運動靴、ラケット、シャトルをお持ちの人は持参ください。

家庭婦人バドミントンダブルス大会

▷日時…12月19日(金)午前9時30分
▷会場…運動公園体育館
▷資格…市内在住の既婚者
▷試合方法…トーナメント戦(抽せんによりパートナーを決定)
▷申込み…12月16日までに、ハガキに住所、氏名を記入し、上本郷4434、市民スポーツセンターまで。または直接でも可。

家庭婦人卓球ダブルス大会

▷日時…12月12日(金)午前9時30分
▷会場…運動公園体育館
▷資格…市内在住の既婚者
▷試合方法…トーナメント戦(抽せんによりパートナーを決定)
▷申込み…12月9日までに、ハガキに住所、氏名を記入し、上本郷4434市民スポーツセンター
▷問い合わせ…市民スポーツセンター ☎63-9241番

スポーツ

中部小で壮年体力テスト

▷日時…12月7日(日)午後1時30分~3時30分
▷会場…中部小学校体育館、校庭
▷対象…原則として30歳以上の男女、運動のできる服装でどうぞ上履用運動靴のご用意を。
▷測定項目…垂直とび、反復横とび、ジグザグドリブル、握力、持久走
▷受付…当日会場へおいで下さい

雪に親しむ会 (ジュニアスクール)

	Aコース	Bコース
開日	12月12日(金)午後1時30分~3時30分	12月19日(土)午後1時30分~3時30分
会場	ジュニア 21, 44階	ジュニア 11, 44階
定員	一般 20人	一般 40人
場所	長野県野沢温泉スキー場	

▷申込み…12月5日から、申込金5000円を添えて、松戸1836、大平まで ☎62-2669番。(定員になり次第締切ります)

保健衛生

対象者はお申込みを

第1期 種痘予防接種

▷対象児…49年1月1日~9月30日生まれで、まだ1期の種痘を終えていない人
▷実施日…1月30日(予定)
▷問い合わせ…衛生課 ☎内線405-525番

種痘1期開日	種痘2期開日
12月12日(金)	12月19日(土)
12月26日(金)	1月2日(土)
1月9日(土)	1月16日(土)
1月23日(土)	1月30日(土)
2月6日(土)	2月13日(土)
2月20日(土)	2月27日(土)
3月6日(土)	3月13日(土)
3月20日(土)	3月27日(土)
4月3日(土)	4月10日(土)
4月17日(土)	4月24日(土)
4月30日(土)	5月7日(土)
5月14日(土)	5月21日(土)
5月28日(土)	6月4日(土)

婦人科(子宮)がん検診

▷実施日…12月8日、1月12、19日
▷会場…市役所予防接種センター
▷申込先…毎日午後1時より(土、日曜日除く)健康管理課で。(定員制ですので受診希望者は必ず電話を。希望者が多いため電話が待たされる場合もありますのでご了承ください。)
市立病院眼科 予約受付制に
市立病院眼科は12月22日~1月10日までの間、幼児、小学生、中学生の斜視、弱視、屈折異常の検査について新規、再来患者ともに12月1日から予約受付制になりました。予約受付時間は午後2時~4時。電話予約も可 ☎63-2171内線226

緊急休日当番医

電話番号 66-0010番

保健所だより

＜年末・年始の業務＞

松戸保健所の一般成人健康相談検査物受付は12月23日~1月11日まで休みます。(ただし、水の検査は12月16日から休みます。)
▷松戸市精神障害者家族会土曜会
▷日時…12月13日(土)午前10時~11時30分(隔月に例会開催)
▷会場…松戸保健所指導室
▷対象…市内在住の精神障害者およびその家族
▷内容…隣近所を困らせて精神病の治療について懇談
▷問い合わせ…松戸保健所予防課 ☎61-2111内線254番
＜2歳児歯科保健教室＞
▷日時…12月18日、25日(各木曜日)午後1時~2時まで受付
▷会場…松戸保健所健康相談コーナー
▷対象…2歳児(昭和48年生まれ先着100人まで)
▷持参するもの…母子手帳、筆記用具
▷担当…松戸保健所保健指導課 ☎61-2111番

郵便局だより

年賀状は20日までに
▷年賀状は12月20日までに…15日(日)が受付開始日です。家族そろって早めに書きましょう。
▷小包はおそくても15日までに…包装はしょうふなヒモで完全にしばってください。
▷住所は正しくはっきりと…町名番地のほか、団地名、棟番号、様方、アパート名、郵便番号もお忘れなく。
▷戸毎に郵便受箱と表札を
▷転居したときは郵便局へも転居届けを(松戸、松戸北郵便局)

年末年始のごみ、し尿収集

年末のごみ収集と、し尿くみとり作業は12月30日で行います。可燃物、不燃物の最終収集日程は次のとおりです。

可燃物収集

収集日	12月最終収集日	1月最終収集日
可燃物収集日	29日(月)	5日(月)
木屑収集日	30日(火)	6日(火)

不燃物収集

収集日	12月最終収集日	1月最終収集日
木屑収集日	24日(水)	7日(水)
木屑収集日	25日(木)	8日(木)
生ゴミ収集日	26日(金)	9日(金)
土曜収集日	27日(土)	10日(土)
月曜収集日	29日(月)	5日(月)
土曜収集日	30日(火)	6日(火)

きれいな集積にご協力…ごみは最終日より早目に(25日ごろまでに)きめられた収集日を守って持ち出すようにし、ごみ集積所が清潔に保てるよう協力ください。

また、年末年始は、ごみの増える季節ですので、各家庭でもごみの減量心がけがていただくと幸いです。

消費生活センター

相談特設電話を開設
千葉県松戸消費生活センター(東葛飾合同庁舎内)に、消費生活に関する苦情や相談に応じる特設電話が開設されました。電話番号は66-0999番です。

「松戸史談」を発行

市内の歴史を興味深く紹介した「松戸史談15号」(350部限定・1部700円)が発行されました。希望者は松戸駅周辺の書店か、松戸史談会事務局(市役所内誌編集室)でお求めください。

募集

松戸市書道展作品募集

▷会期…2月11日~2月15日
▷会場…文化ホール
▷資格…市内在住、在勤、在学、出身者で16歳以上の人
▷出品種目…漢字、かな、墨象近代詩文、てん刻刻字の各部門
▷出品規定…1人1点、各部門も小画仙紙半折以内とする。
▷出品手数料…1000円
▷注意…①作品は未発表のもので表装(仮巻は不可)とする。②てん刻は額装とし、額装のものはすべてひもをつけること。
▷詳細…社会教育課 ☎内線465番

市民交響楽団に 軽音楽部結成

▷練習日時…毎週火曜日午後6時~9時
▷会場…市民会館音楽室
▷種類…フルバンドまたはコンゴバンド
▷資格…市民で、練習および演奏活動に年50回以上参加できる人
▷申込み…12月12日(金)午後6時~9時までに直接会場へ。楽器のある人はご持参ください。
▷問い合わせ…松戸市民交響楽団 ☎67-4384番(夜間のみ)

＜市立病院看護婦＞

▷勤務…3交替制
▷年齢…35歳まで
▷連絡先…市立病院庶務課 ☎63-2171内線205番

＜民間保育所保育＞

▷職種…保育、見守り保育(35歳まで)
▷勤務…市内の10民間保育所
▷申込方法…総台保育園まで履歴書持参または郵送
▷詳細…松戸市民間保育所協議会連絡事務所・総合保育園(市内総合台610-1 ☎62-5536番)

危険物取扱者試験

▷受付…12月17日まで。
▷詳細…消防本部 ☎63-5141番

旅行会員募集

＜初詣と温泉の家＞
▷日程…Aコース=1月6日(火)~7日(水)、Bコース=1月10日(土)~11日(日)
▷場所…長野県上山田温泉、初詣地・善光寺
▷定員…各コース250人
▷費用…Aコース=9800円、Bコース=11500円
＜ヤング北海道スキーの家＞
▷日程…1月15日(木)~17日(土)
▷定員…45人(22歳未満の人に限り)
▷費用…27100円(往復飛行機)
＜台湾の家＞
▷日程…1月22日(木)~25日(日)
▷定員…20人
▷費用…11万円

東北地方へ帰郷バス

秋田、盛岡、仙台(東北経由)の三方面に帰郷バスを運行します
▷申込みと問い合わせ…いずれも都市整備公社 ☎内線300番



編集・発行=松戸市役所市長公室広報課(86) 1111 No. 379 毎月5・20日発行 12月1日現在の市の人口と世帯 (常住人口) 人 口 347,230人 (+1,652) {男177,577人 (+775) 女169,653人 (+877)} 世帯数 107,693世帯(+598) ()は前月との比です。

新設校の学区きまる

新松戸・金ヶ作・殿平賀・貝ノ花の4小学校



仮称・新松戸小学校



仮称・金ヶ作小学校



仮称・殿平賀小学校



仮称・貝ノ花小学校

太神内ヶ通学区

市長の窓

去る十月十五日、小中合同の陸上競技会が栗沢小及び栗沢中の校庭で開催された。

私が会場へ到着したのは閉会式の直前であったが、女子走高跳の真つ最中であつた。

バーを越えたと俄んな歓声と拍手が上がる。バレーを落とすとフワッとタメ息が広がる。

私もいつの間にか、子供達の興奮にまぎこまれてしまつていたのだが、やがて応援しているのは自分の出番の終わった選手達であつて、一般の子



大変だし何かと不都合が生じよう。小さな選手達の思い出のためにも、本格的なグラウンドで競技させてやりたい。そう思った私は、合同

総合グラウンドの完成へ 「小さな選手達との約束」

市長 宮間満寿雄

閉会式の挨拶あいさつで思わず「君達は本格的なグラウンドで、大勢の友達の手援の中で競技したいと思いませんか？」と聞いかけてしまったのである。

十二月定例市議会 衛生会館新築などを審議

十二月定例市議会は、十二月九日に開会され、本会議および、各委員会、慎重な審議がつけられました。

挨拶が終わつたあと、沈黙が万部の拍手に変わったのである。これは、喜びと私に対する期待の拍手であつたろう。

挨拶が終わつたあと、沈黙が万部の拍手に変わったのである。これは、喜びと私に対する期待の拍手であつたろう。

挨拶が終わつたあと、沈黙が万部の拍手に変わったのである。これは、喜びと私に対する期待の拍手であつたろう。

挨拶が終わつたあと、沈黙が万部の拍手に変わったのである。これは、喜びと私に対する期待の拍手であつたろう。

挨拶が終わつたあと、沈黙が万部の拍手に変わったのである。これは、喜びと私に対する期待の拍手であつたろう。

挨拶が終わつたあと、沈黙が万部の拍手に変わったのである。これは、喜びと私に対する期待の拍手であつたろう。

毎月一日は市民防火の日 心がけようー火の点検

十二月定例会の開会日に約の締結、仮称・殿平賀小学校の貸借及び譲渡契約、松戸市衛生会館新築工事契約の締結など十八件。

十二月定例会の開会日に約の締結、仮称・殿平賀小学校の貸借及び譲渡契約、松戸市衛生会館新築工事契約の締結など十八件。

きびしさの中でガンバっています ●市営水道 ●費用は53円/水一トンつくるのに ●収入は35円=経費ピンチ 市営水道は、8年間節約をしながら「基本料金280円、超過料金トン当たり37円、平均トン当たり35円を守り続けてきました。ところが物価高や人件費の急増は、その努力をはるかに上回り、支出をほうぼうと、しかも収入は横ばい状態となり、支出をまかなうことが困難となってきました。50年度以降は、大幅な赤字が予測され、市営水道の経営は大変きびしい状態です。

たばこは市内で買おう! たばこ消費税は買った所の市町村の収入となります。前年度、松戸では約四億八千六百二十五万五千円の収入があり市の貴重な財源になりました。



市役所(66)1111 ●常盤平支所(87)2131 ●小金支所(41)5101

七草マラソン大会 運動公園を会場に

- ▷日時…1月7日(水)午前9時集合
- ▷集合場所…松戸運動公園
- ▷参加区分と距離…①一般の部=8km ②社年一部(30~39歳)=4km ③社年二部(40歳以上)=4km ④中学男子=3.5km ⑤中学・高校女子=2km ⑥一般女子=2km ⑦市外の部=8km
- ▷参加資格…市外の部以外は、市内在住、在勤、在学者に限ります。
- ▷申込方法…ハガキに参加区分、氏名、年齢、住所(会社、学校名)を記入し、12月27日までに市内上本郷4434松戸運動公園市民スポーツセンターへ申し込んでください。期日後の申込みは受け付けません。
- ▷問い合わせ…市民スポーツセンター ☎63-9241番

文化ホールギャラリー

- ▷ペーパーフラワー作品展…12月20日~21日
- ▷染色展…51年1月16日~18日

飲酒運転の追放を!

年末・年始の交通事故防止運動
年末、年始はとかく、飲酒の機会が多くなり、飲酒運転事故が増加します。また、交通量の増大で、子どもや老人の歩行中の事故も目立つようになります。
県では、各種行政機関、警察署の協力をえて、12月1日より飲酒運転で事故を起こした運転者の住所、氏名、職業、年齢を新聞紙上に公表し反省を求めています。

飲酒運転者は新聞に公表

県では、12月1日より飲酒運転で事故を起こした運転者の住所、氏名、職業、年齢を新聞紙上に公表し反省を求めています。

自動車安全運転センター 1月1日にオープン

今まで警察署などで行っていた各種証明書発行などを1月1日より開設する「自動車安全運転センター」(千葉県長洲1丁目9番1号千葉県企業庁内6階)で行います。
▷業務内容…交通事故証明書、運転経歴証明書の発行、免許停止直前の点数通知など。
▷詳細…お近くの警察署または派出所

12月26日~1月7日 年末年始に特別火災警戒

市消防本部では、年末、年始にあたり、12月26日~1月7日まで市内全域の巡回パトロールなどを組み特別火災警戒を実施します。火の元には充分注意して楽しいお正月を過ごしましょう。

12月の納税メモ 市・県民税第4期分

催し物

楽しいコーナーも開設 成人式おめでとう

- ▷日時…1月15日①午前9時30分~10時45分(受付9時) ②午前11時30分~午後12時45分(受付11時)
- ▷会場…市民会館大ホール
- ▷該当者…昭和31年中に生れた人
- ▷通知状発送…通知は年賀状として該当者全員にお送りします。通知状が届かない人は社会教育課 ☎内線 464番へ連絡ください
- ▷コーナー開設…当日会場に社交ダンス、茶席、ペン習字、あみもの手芸、きもの着付、似顔絵、故郷電話、歌の広場、故郷へたよりを出すコーナーを開設。
- みんなのうたの広場
- ▷日時…1月21日午後1時30分~3時30分(夜間はありません)
- ▷会場…市民会館音楽室
- ▷今月の歌…冬の星座、冬げしき
- ▷講師…里利美氏
- ▷対象…どなたでもどうぞ
- ▷申込先…社会教育課 ☎内線 465

ご協力ください = 工業統計調査 =

遊遊省では、毎年12月31日現在で全国一斉に、製造、加工業を営む全事業所を対象に工業統計調査を行います。調査票は、県知事任命の調査員が、12月下旬に各事業所に伺い、お渡ししますので指定期日までに提出してください。結果は統計以外には一切使いませんので正しい記入をお願いします。
▷問い合わせ…総務部庶務課統計係 ☎内線365番

一家に一枚どうぞ = 門松カード =

こども一枚一枚、門松カードを差し上げます。市役所玄関受付、各支所出張所でどうぞ。

高校入学資金貸付けます

来春、高校へ進学するお子さんをお持ちの保護者が入学金の準備ができない人に5万円以内の入学資金を貸付けます。
▷申請資格…①出身中学校の推せんのある生徒②市内に1年以上上住人である③市内在住の連帯保証人1人を得られる人
▷申請期間…1月6日~1月24日
▷申請書交付場所…市厚生課および市内各中学校
▷詳細…厚生課厚生係 ☎内線358
し尿処理手数料(人頭制) 納期限は12月29日
し尿処理手数料3期分(10月~12月)の納期限は、12月29日です忘れずに納めてください。
▷詳細…環境部庶務課 ☎内線411

〔訂正〕12月5日号、学園ひろばは松ヶ丘小学校で執筆者「石原知雄」とあるのは「石原知佳」のまちがいでしたので訂正します。

<償却資産の申告>

1月20日(火)までに
昭和51年度償却資産の申告時期になりました。公平に納税していただくためには正しく、いつわりのない申告が基本となります。申告義務のある人は忘れずに1月20日までに申告してください。

<申告義務者>

昭和51年1月1日現在、市内に償却資産を所有している人は、個人法人の別なく、また工場、商店、農業等を問わず申告の義務があります。

<償却資産とは>

- ▷構築物…橋、貯水池、排水路、軌道、煙突、構内舗装、塀、広告設備、その他土地に定着する土木設備等。
- ▷機械および装置…原動機、工作土木、物品加工等の各種機械装置その他製作製造設備等。
- ▷船舶…ボート、はしけ、釣船、貨物船等。
- ▷航空機…飛行機、ヘリコプター等。
- ▷車両および運搬具…リヤカー、手押車、動力運搬車、ブルドーザー、パワーショベル、特殊自動車等。
- ▷工具器具および備品…机、ロッカー、度量衡器、タイプライター、レジスター、陳列ケース、冷蔵庫、医療器具、理容美容器具、旅館、料亭、貸席等の什器類、その他備品等。
- ▷正当な理由がなく申告しない場合や、いつわりの申告をしますと過料または罰金に処せられたり、不足額や延滞金の徴収等、不利益な取扱いを受けますのでご注意ください。
- ▷詳細…資産税課償却資産係 ☎内線272、273番

= 国民年金だより =

<特別納付期間は12月31日まで>
強制適用者(国民年金に加入しなければならぬ人)の過年度分未納保険料の取扱いは12月31日までです。この期限を過ぎての納付はできなくなりますので納め忘れのないようご注意ください。
<納期をお守りください>
50年度の1期、2期、3期分までの保険料の納期はすでに過ぎています。納め忘れの人は、至急納付してください。

= 税務署だより =

相続税、贈与税が一部改正に
<相続税>基礎控除が相続人5人の場合で4000万円(改正前1800万円)と課税最低限の引上げが行われました。それに伴い配偶者の相続財産のうち遺産の残または4000万円のいずれか高い方まで非課税となり、遺産にかかる配偶者控除は廃止されました。
<贈与税>基礎控除が60万円(改正前40万円)に引き上げられ3年間の累積課税は廃止されました。
▷詳細…松戸税務署 ☎63-1171番

寄付ありがとうございます

- ▷しあわせ課へ…南原厚、小林惣一郎、松戸市を良くする青年の会松戸飛台地区、松戸婦人会議所
- ▷ながいき課へ…高島仁司、三浦英子、(財)放送文化基金
- ▷保育所課へ…栗原久祐、石田周二、菊込正広、金子喜太郎
- ▷安全課へ…松戸青年会議所、松戸明るい社会づくりの会、東京電力(株)松戸営業所、荒木筆義
- ▷市立図書館へ…松戸青年会議所
- ▷管財課へ…松戸ライオンズクラブ
- ▷健康増進センターへ…渡辺光男
- ▷老人ホームへ…ガールスカウト千葉35団
- ▷一般寄付…松戸まつり工業展即売会一同、市川仙次郎、染谷操プロショップアサヒ会、新千葉カントリー倶楽部
- ▷社会福祉協議会へ…大沢龍夫、根本第6町会、鈴木恵子、サンマート常盤平店、プラザ一総業小金中学校2年C組一同、福原勲 (敬称略)

募 集

野鳥の写真コンクール

- ▷サイズ…カラー、白黒とも四つ切
- ▷締切…2月20日
- ▷提出先と問い合わせ…松戸市根本387-5市役所内公園緑地課 ☎内線291番
- ▷賞…金賞1人、銀賞1人、銅賞2人、佳作10人。

わが家の家計簿体験談

- ▷内容…家計簿記入で見つけたムダやムリ、物価高の乗り切り法、苦しい心、これからの生活設計など
- ▷原稿…①400字詰原稿用紙5枚以内。本文のほかに月別、項目別支出一覧表(記帳歴1年以上の人は最近1年分)や記帳の参考資料などを添付してください
- ▷原稿に応募者の住所、氏名、職業、年齢、同一家計でくらす家族名(続柄、年齢、職業、就学状況)、記帳年数、電話、封筒裏面に家計簿体験談と明記
- ▷締切…2月29日
- ▷送り先…千葉県貯蓄推進委員会(千葉市市場町2、千葉県企画部流通対策課 ☎内線280)
- ▷問い合わせ…消費生活課 ☎内線312番

自然保護写真コンクール

- ▷主題…①自然景観を題材としたもの②自然景観を背景とする建築物③自然景観を背景とする特有動植物、人間生活を題材としたもの
- ▷応募資格…モノクロプリント(四つ切)、カラープリント(キヤノネ判以上四つ切まで)2枚以上の組写真の場合はその旨明記してください。
- ▷応募規定…①県内に在住在勤の人②未発表の作品
- ▷締切…1月31日
- ▷送り先…主題番号、撮影場所、撮影月日、住所、氏名、年齢、勤務先、電話番号等を明記して(〒280-91)千葉県市場町1-1千葉県自然保護課内「千葉県自然公園協会事務局」へお送りください。
- ▷詳細…千葉県自然保護協会事務局 ☎0472-23-2058番

稔台混声合唱団員

- ▷資格…性別年齢不問。音楽に興味のある人
- ▷練習日…毎週金曜日午後7時~9時、稔台市民センター2階
- ▷申込先…稔台混声合唱団、相川英子・松戸新田434 ☎62-9857

市営住宅空家の入居募集

- ▷入居資格…申込時に市内に1年以上上住人であるか、市外居住者で市内の一定場所に1年以上勤務している人で、住宅に困り同居しようとする親族(婚約者を含む)があり、家族全体の総収入から所定の控除をした残額が月額1額で36001円以上65000円以下、2額では36000円以下の人
- ▷第1種住宅…①松戸新田②神山③八ヶ崎④小金原併存⑤小金原⑥幸田⑦須賀
- ▷第2種住宅…①松戸新田②神山③相模台④胡録台⑤隠台⑥小金原⑦八ヶ崎⑧常盤平併存
- ▷申込用紙配布…1月26日~2月5日。住宅課、各支所、出張所
- ▷申込受付…2月2日~10日、住宅課で受け付け
- ▷入居方法…当選順位により、52年3月31日までに空家がありしだいに入居していただきます。
- ▷問い合わせ…住宅課 ☎内線335

老化へのブレーキに 健康体操を

- ▷対象…40歳以上の男女
- ▷期日…毎週土曜日午後3時~4時30分
- ▷会場…運動公園体育館

身障者職業訓練生

- ▷募集職種…被服縫製系(洋服、洋裁、ミシン縫製、和裁、編物等)、工業機械系(工業彫刻、機械製図、トレース、時計木工義肢装具等)、事務系(事務)
- ▷応募資格…身体障害者で、義務教育修了者またはこれと同等の学力をもつ人。伝染性疾患、精神障害がなく医療介護等を必要とせず団体の生活のできる人
- ▷募集期間…1月28日まで
- ▷応募手続き…松戸公共職業安定所(身体障害者援護係)へ申し出てください。
- ▷詳細…国立東京身体障害者職業訓練校 ☎0423-41-1411番

<市立病院看護婦>

- ▷勤務…3交替制
- ▷年齢…35歳まで
- ▷連絡先…市立病院庶務課 ☎63-2171内線205番

<市立保育所臨時保育母>

- ▷資格…保育母資格者または保育に無意があり、就学前の児童のいない人
- ▷申込先…保育所課 ☎内線427番

<初詣と温泉の旅会員>

- ▷日程…①1月6日~7日、②1月10日~11日
- ▷場所…上山田温泉、善光寺
- ▷費用…①9,800円、②11,500円
- ▷詳細…都市整備公社 ☎内線300