

昭和49年

1月1日号

広報

まど



市役所は3日まで休みます。

緊急のご用は市役所守衛室へご連絡ください。

TEL. 61-1111



あけましておめでとうございませう。希望にみちた新春を迎え、市民の皆様のご清福と松戸市の発展を心からお祝い申し上げます。昨年同様、松本清前市長の逝去は全市民に深い驚きと悲しみを与えました。また、中東戦争に端を発したエネルギー危機と世界的な物価の高騰によって市民生活は大きな痛手を受けましたが、国体の成功や、市民参加の行政が浸透してまいりましたことは大変よろこばしく思われます。また、市議会といたしましては、市民の立場に立って、議会活動を進め、市民の立場に立って、議会活動を発展させてまいりましたがこれも市民の皆様のおかげと深く感謝申し上げます。本年は、昨年築き上げた礎石のうえに更に



年頭にあたって

市長 石井正治

良い市政を行ない生活環境の向上をはかるため、消費経済への関心、土地区画整理による宅地整備の改良、緑の保存と緑化、環境衛生関係の改善等、教育施設の拡充のため、プレハプ校舎の解消、用地の確保等、福祉については、おたかり老人の対策、保育所の増設等、積極的に問題処理すべく関係部局と緊密な連絡をとりながら、一歩一歩確実に市民の生活向上のため、献身する所存であります。なにとぞ、市民の皆様におかれましては市議会に対し従来に変わらぬご支援とご協力を賜りますようお願い申し上げます。ご健康とご多幸をお祈り申し上げます。

あけましておめでとうございませう。輝いた新春を迎え、皆様のご清福とご繁栄を心からお祈り申し上げます。私は、昨年七月八日、市民の皆様のご支援により第十一代市長として就任以来、その重責を痛感し、新たな決意のもと市政運営に誠心誠意努力を傾注してまいりました。開ち、松本前市長が精進を尽くされた数々の施策を受継ぎ、これらが所期の成果を發揮するよう全力をあげると共に、当初予算に加えて、地域集会所施設いわゆる「コミュニティセンター」建設をはじめ排水路の整備により雨水といった被害を解消すべく東奔西走、関係機関と折衝を重ねつつあります。また、子ども課の新設は、ゼロ歳からお年



新年のごあいさつ

市長 宮間満寿雄

寄り」まで一貫した市民福祉の完成をめざすものであります。そのほか小中学校の新設、増設をはじめ、環境処理施設の整備拡充等にも鋭意努力してまいりました。いま、昭和四十九年の年頭にあたり、市民の希望するものを市民の立場において実現する理念に従い、市議会とも充分連携を図りつつ計画行政を基調として積極的に進める覚悟を新たにいたしましたものであります。激動する内外情勢が、市政にも深い影響を与えざるを得ない中において、市勢の更なる躍進のためには市民の皆様の一層のご支援をお願い申し上げます。ご健康とご多幸をお祈り申し上げます。

49 松戸市

出席者

井奥貞雄 松戸青年会議所前理事長
大川 薫 松戸市市政協協力委員連合会長
久保ちい子 小倉北小学校PTA会長
小林すゑ子 松戸婦人団体連絡協議会長
田村一雄 松戸老人クラブ連合会長
津上玉江 体育指導員・ママさんバレー代表 (50音順)
宮間満寿雄 市長
小溝 伯 助役
司 会 川崎清雄 市長公室長

新五カ年計画でまちづくり

水害とプレハブ解消に全力

市長 おめでとうございます。この半年間、私二か所もあり、ひどい状況に陥り、お会いし、できる限り現状を改善してまいりました。水害とプレハブ解消に全力を尽くしてまいります。プレハブ解消に全力を尽くしてまいります。プレハブ解消に全力を尽くしてまいります。



宮間市長

高層マンションに抑制策

人口抑え快適な市民生活を

田村 人口が二十万を越えたいかと思われ、元々から人口の多い市です。市民もよく生活している。高層マンションは、環境がよい、緑がある、東京に近くて青空がある、といったことで市民になったと思われ、先ほど市長さんが「人口を抑制したい」と話されましたが、うまい話です。



田村一雄氏

新春座談会

市長と語る

盛り上げよう住民意識

市民もすぐやる精神で

久保 市民の日をもう起こせることには、心算ができています。市民もすぐやる精神で、盛り上げよう住民意識。市民もすぐやる精神で、盛り上げよう住民意識。



新春座談会に参加した市長と議員たち。

市長 行政をやってみて、やはり、市民もすぐやる精神で、盛り上げよう住民意識。市民もすぐやる精神で、盛り上げよう住民意識。

行政都市では日本一 大型店進出で商業も躍進

井奥 柏には大型店が次々に進出している。商業も躍進。行政都市では日本一、大型店進出で商業も躍進。



井奥貞雄氏

スポーツの場をふやして 緑の自然公園も計画

津上 市民センターをスポーツの場として活用する計画がある。緑の自然公園も計画。スポーツの場をふやして、緑の自然公園も計画。



津上玉江氏

地区に市民センター建設 勤労者の会館も実現へ

田村 今の市民センターは、地区に市民センター建設、勤労者の会館も実現へ。地区に市民センター建設、勤労者の会館も実現へ。



田村一雄氏

水害解消に積極姿勢 排水路整備に大規模計画

大川 排水路整備に大規模計画。水害解消に積極姿勢。排水路整備に大規模計画。

事故なくして幸せを 市民の立場に立ち行政を

小林 市民の立場に立ち行政を。事故なくして幸せを。市民の立場に立ち行政を。

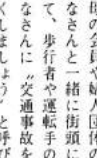

小林善三氏

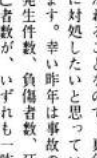

小林善三氏

久保 各学校に小さなプレハブ解消に新方式。プレハブ解消に新方式。各学校に小さなプレハブ解消に新方式。

久保 各学校に小さなプレハブ解消に新方式。プレハブ解消に新方式。各学校に小さなプレハブ解消に新方式。

久保 各学校に小さなプレハブ解消に新方式。プレハブ解消に新方式。各学校に小さなプレハブ解消に新方式。

久保 各学校に小さなプレハブ解消に新方式。プレハブ解消に新方式。各学校に小さなプレハブ解消に新方式。



市役所…根本387-5☎61-1111番…「市役所は市民に役立つ人のいる所」をスローガンに市民サービスにつとめています。



常盤平市民センター…常盤平3-30…1階は常盤平支所☎87-2131番、図書館分館☎87-2528番、健康管理センター、集会用ホール、会議室、和室、2～11階は日本住宅公団住宅。



市民会館…松戸1389☎62-9176番…1201人収容の大ホールや各種集会用の会議室、和室、料理教室等があり広く利用されています。

▶▶▶目で見えるみんなの施設◀◀◀ 今年もガンバります・よろしく



左・常盤平福祉センター…常盤平3-25…狭い土地を有効に活用した多目的ビルで、老人福祉センター☎86-0201番、パンダ保育所☎86-0802番、母子住宅が同居しています。
左下・ゆうかり学園…小金原4-33-1☎42-1308番…知恵おくれの幼児（入学前）のための通園施設です。
下・養護老人ホーム松風荘…大橋424☎62-9357番…めぐまれないお年寄りのための施設。
右・市立病院…上本郷1870☎63-2171番…県北唯一の総合病院で診療科目は13科。ベッド数382、未熟児センターや看護婦を養成する准看護学院、高等看護学院も併設しています。
右下・消防本部…松戸新田114☎63-5141番…本部の下に中央、小金、西口、五香、二十世紀ヶ丘の5消防署があります。

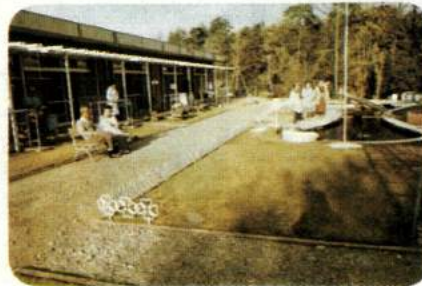

■市政見学会 ■毎週水曜日に実施、1回の定員は20人、原則として1団体年1回に限りです。■受付は広報課、現在3月中旬まで予約済です。■一日コース…市役所—中央公園—市立病院—運動公園—清掃工場—流通センター—ゆうかり学園—ユウカリ交通公園—小金原市民館（中食）—栗ヶ沢公園庭球場—常盤平市民センター—松飛台工業団地—常盤平衛生処理場—養護老人ホーム松風荘—消防本部—市役所 ■半日コース…市役所—消防本部—衛生処理場—栗ヶ沢公園庭球場—ゆうかり学園—ユウカリ交通公園—流通センター—清掃工場—北松戸工業団地—市立病院—運動公園—市役所 ■青字は下車見学予定地（変更する場合もあります） ■夏期7～8月と冬期1～3月は半日コースです。



左・清掃工場…七右衛門新田316☎41-6151番…市内のごみを一手に引き上げ、2つの焼却炉と日本初のごみ粉砕機、最新鋭の流動焼却炉で処理しています。
左下・常盤平衛生処理場…常盤平松葉町1-3☎87-5650番…全市のし尿と常盤平団地の汚水を処理しています。
下・ユウカリ交通公園…小金原団地1号公園☎41-2707番…楽しく遊びながら交通ルールを学べる公園です。
右・運動公園…上本郷第2次土地区画整理地内☎63-9241番総合運動公園としてすでに管理棟、武道館、プール、野球場が完成しており体育館もまもなく完成します。
右下・栗ヶ沢公園庭球場…小金原8-26☎42-0945番…10面のコートをもつマンモス庭球場。





太陽のもとに元気な子供を育てよう

環境保全の面では日照 もらおうというものです
問題を取りあげ、特に青 ち盛りである子供たちの 公園、保育所、幼稚園な どをまた食生活に欠かせ ラジオの電波妨害なども たたふり太陽に接して

建築物の日照▼別に定 める「松戸市中高層建築物 日照指導要綱」により建築 物は冬至において午前八時 から午後四時までの間に次 による日照時間を確保しな

公園等の日照▼児童公

〈環境保全〉太陽はいっぱい 子供へも作物へも

栽培物の日照▼農作物お上 げの日照時間を確保する。 日照不足は、作物の生育を 妨げ、収穫量を減らす。 日照不足は、作物の生育を 妨げ、収穫量を減らす。 日照不足は、作物の生育を 妨げ、収穫量を減らす。

公園緑地の植栽基準

植栽樹木	規格	面積当り本数	備 考
(上) 木 10m以上	10m以上	30㎡に1本	支柱(二脚鳥居)を設ける
(中) 木 5m以上	5m以上	30㎡に1本	
(下) 木 2m以上	2m以上	30㎡に2本	



公園、緑地の保存を

子ども遊び場や

問合わせ先

建設部建築指導課

内線三四二番

太陽ごみごりを守り 快適な市民生活を

街づくり指導要綱をまとめる

500㎡以上

SHOP

対象となります!

適用される事業

本市は二十年末毎年一万人 以上の人口増加を示し、かつて 中山、田畑も日を追って住宅地 に変容し、都心から三十分とい う車まれた東京の立地条件からす ば今後の傾向は鈍化こそすれ、 止まることはないでしょう。

そこで市では、現在そして将来 共に快適な市民生活を確保し、維 持するための「街づくり指導要綱」

五百平方メートル以上の敷地 高層マンションなども

住宅地等の造成事業(自以上の中高層住宅を建設す 分の家を建てる場合は除く)で、その施行面積が五百 平方メートル以上のもの。ただし上の建築住宅の建設、戸 斜面積の勾配が二十五度 建築住宅を建設および宅地 以上のものについては百五 十分以上とするもの。

同一事業者が一定の区域 以上三層以上かつ十戸 または隣接する区域を三年

学校施設整備費や 保育所用地の無償提供

3戸に1台駐車場を整備

500㎡以上

〈公共施設〉

学校施設整備費や 保育所用地の無償提供

3戸に1台駐車場を整備

500㎡以上

〈守らない場合の措置〉

適用されないもの

都市計画法第十二 条第一項(土地区画整 理法、都市再開発法、 新住宅市街地再開発法 など)に規定されてい る事業。

土地区画整理事業 の完了区域および施行 中の区域において、土 地の所有権等を有する 農業者等(市長の指定 する者は除く)が、貸 貸を目的に行なう事業

〈適用されないもの〉

都市計画法第十二 条第一項(土地区画整 理法、都市再開発法、 新住宅市街地再開発法 など)に規定されてい る事業。

土地区画整理事業 の完了区域および施行 中の区域において、土 地の所有権等を有する 農業者等(市長の指定 する者は除く)が、貸 貸を目的に行なう事業

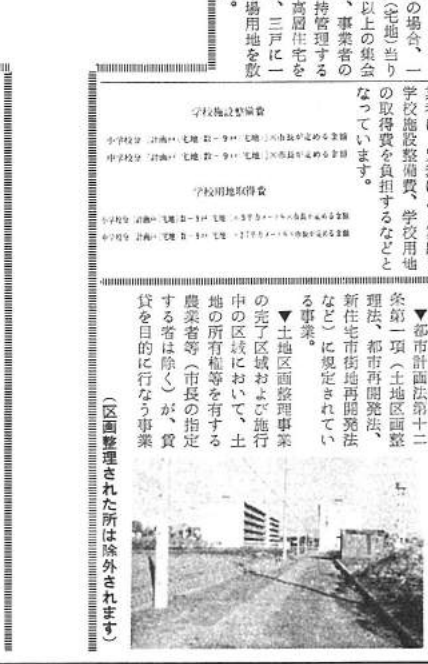



小さな目も市政参加

「小さな目を大きく開いて意見をどんどん出して」一月七日、全国的にも珍しい「子どもモニター」の委嘱式が行なわれ、二十二人の小学生モニターが誕生しました。これは、いろいろな児童のための行政について、子ども自身から意見や要望を出して、おうちと新設したものです。

モニターには、市内約百や要望を出してもらうこと二十の子ども会、一万四千人の子ども会委員の代表として、十二の中学校区から各二人ずつが推薦選出されました。全員が小学校五年、六年生で男女各十一人ずつ二十二人です。

子どもモニターの仕事は、年四回の会議出席のほか、アンケートや児童施設見学会などを通して貴重な意見の交換を行ないます。



「がんばってください」市長から委嘱を受けるモニターたち

土地有効利用と促進に一役

特別土地保有税の新設

特別土地保有税は、土地問題を解決する方法の一環として、投機的な取得をおさえて放出を促進する目的で設けられた新しい地方税です。

納税対象者：①保有分、昭和四十四年一月一日以後、市内に取得した土地で毎年一月一日現在五千平方メートル以上保有している

課税標準額：土地の取得価格

税率：保有分一、四割、取得分三割、算出額から固定資産税または不動産取得税相当額を控除します。

申告納付期限：保有分はその年の五月三十一日、取得分のうら①一月一日

老齢特別給付金 年額四万八千円支給

明治三十九年四月一日以前に生まれた人に、新たに老齢特別給付金を支給することになりました。これは、国民年金制度が始まったとき、すでに五十五歳以上だったため、拠出制年金制度に加わらず、七十七歳にならないと老齢福祉年金を支給を受けられなかった人に七十七歳までの期間も特別給付金を支給することになったものです。

給付金を受付けられる人：明治三十九年四月一日以前に生まれた人に、新たに老齢特別給付金を支給することになりました。

支給額：年額四万八千円（月額四千円）

支給開始：一月分から、第一回の支払期は五月になります。

支給制限：老齢福祉年金と同し所得制限と他の公的年金支給による制限があります。

新五年年金に加入を

この機会をのがさず

新五年年金：国民年金発足当時、高齢のため加入できなかった、その後の十年年金に加入する人①国民年金、厚生年金、共済組合などの公的年金制度に加入していない ②他の公



きれいになってきた江戸川

水質検査の結果 果がまとまる

「江戸川をアユやマスが住める、きれいな川に戻そう」という運動が功を奏した。この運動が功を奏したのが、昨年十一月に古く江戸川を調査した結果、BOD（生物化学的酸素要求量）が四・二PPMだったのが、一年後の現在では同地点で七・七PPMと下がりました。

この結果、江戸川にもアユ等が住める水質になってきました。

江戸川がきれいになってきている理由として、工場から江戸川に排出する汚水について処理施設等を設置し、水質の浄化に努力してきたこと、また付近の住民の江戸川浄化への関心が高まってきたことがあげられます。

これからは家庭の浄化槽の管理や河川へのゴミの不法投棄を止め、江戸川がきれいな川になるようご協力ください。

仕事内容は 軽労働が主

「年はとっても、まだまだ、受け付けた求人数は二、三件、求職者は五、六人、求職率は二割程度です。」

高年齢者無料職業紹介所が市民会館内に開設されたのが昨年の十二月、受け付けた求人数は二、三件、求職者は五、六人、求職率は二割程度です。



高年齢者無料 第二の人生始まった

すでに採用決定16人も

採用のきまっていた人の仕事が決まるまでには、きめ細か内容が、男性：守衛、事務、行方など、女性：「若い者にはまだ負けん給女、家政婦など、軽い雑用」という人、「貴重な人

石油・セメントに困っている小口需要者のために あっせん 相談所の開設

石油やセメントの入手が困難な中小企業者や小口需要者のために必要な量を優先的にあっせんする相談所が開設されました。

石油のあっせん
 対象者…中小企業者、農林漁業用、病院等の公共性の高い施設や業者
 石油の種類…灯油、軽油、重油
 相談内容…中小企業者等からの石油製品あっせん依頼の受付、

セメントのあっせん
 対象者…小口需要者
 相談業務…セメントのあっせん依頼の受付
 数量…1回につき40kg詰10袋以下

条件…現金決済で品物は相談所指定場所渡し
 申込み…申込者が小口需要者で買いためを目的とするものでないことを証明する書類と、申込書3部を作成して千葉県振興課へ申し込みください。
 相談所…千葉市市町町1-1千葉県振興課内0472-23-2704番
 問い合わせ…市商工課内線517番

市役所 (61) 1111 ●常盤平文所 (87) 2131-4 ●小金文所 (41) 5101-9

お知らせのページ

スキーと海外旅行の会

- 〈市民スキーの旅〉
- ▶日時…2月1日～4日
 - ▶場所…長野県大町市 国際ヤナバスキー場 (北アルプス)
 - ▶交通…デラックスバス
 - ▶募集人員…45人 (先着順)
 - ▶費用…11,000円
- 〈新春、香港マカオの旅〉
- ▶日時…2月24日～28日
 - ▶募集人員…130人 (先着順)
 - ▶費用…91,000円
 - ▶主な観光…タイガーバームガーデン、ピクトリアピーク、中国園境、難民街、錦田城、マカオなど

- 〈航空券の発売〉
- 日本航空、全日航、東亜国内航空の航空券を発売します。
- 〈観劇券や観劇券も手配〉
- 観劇券や音楽会、野球、映画観覧券も要望に応じて手配します
- 〈八丈島市民保養所料金改定〉
- 八丈島ブーゲンビリア宿泊料金は、1月1日からの八丈島宿泊料金改定ともない、おとな2000円、こども1900円になりました。
- 〈申込みと問い合わせ〉
- 電話一本で申し込みOKです。松戸市都市整備公社営業課64-8175番 (市役所内6階)

お米は登録票を掲げている店で



お米の販売には、県知事許可の登録票が必要です。この登録票を掲げない店ではお米を販売できません。登録を受けている米屋は必ず店頭に登録票を掲げて販売しています。

米は県知事許可の登録票のある店で買きましょう。

手づくりで咲かそうばらの花ばら栽培講習会

- ▶日時…1月27日午後1時～4時
- ▶場所…市民会館9会議室
- ▶講師…日本ばら会より派遣
- ▶費用…無料
- ▶問い合わせ…松戸ばら会・福岡八百治会62-2313番

暮らしの一日教室

- ▶期日とテーマ…1月23日・家庭用品の品質表示について (合成樹脂加工品と雑貨工業品を中心として) 1月30日・自然食を考える (自然農法と自然食品)
- ▶時間…午後1時～3時
- ▶場所…千葉県松戸消費生活センター (市内小根本7 東葛飾合同庁舎5階 61-2111内線267～269番)
- ▶申込み…電話かハガキ、または来所のうえ、センターへ申し込んでください。受講料は無料。

〈雪に親しむ会〉

- ▶期日…1月26日夜行～27日
- ▶場所…栃木県真山スキー場
- ▶人員…150人 (先着順)
- ▶費用…2600円 (バス使用)
- ▶申込先…松戸市スキー連盟 (中部堂高事舎62-7019番、キムラスポーツ67-7717番)

暖かい善意ぞくぞく 寄付ありがとうございます

- 福祉施設等に現金や品物、奉仕など暖かい寄付が寄せられています。紙面の都合上11月中の寄付につき掲載させていただきます。
- 敬称は略させていただきます。
- ▷一般寄付…松本寿子
 - ▷老人ホーム…中元香及、栗ヶ沢中学校生徒会、公明党千葉県本部敬老週実行委員会、伊勢丹デパート労働組合
 - ▷ながいき課…押田純夫、浅野巖
 - ▷学務課…室伏秀高
 - ▷しあわせ課…(株)立沢商店 丸山虎治
 - ▷福祉事務所…消防本部中央消防署特別救助隊
 - ▷健康管理課…古宮アキ
 - ▷保育所課…待山商事 (株)

郵便局のお知らせ 待望の新種保険発売

- ▷定期保険…安い保険料で高額の保障が得られる魅力ある保険です。
- ▷疾病傷害特約保険…従来の保険は不慮の事故のみが対象でありましたがこの制度は普通の病気になる入院等の場合も適用されます
- ▷家族保険制度の改正…従来の保険のうち、満期の場合のみ保険金を半額として、保険料を安くして掛け易くし、傷害保険も被保険者すべてに付加できるようになりました。
- ▷詳細…もよりの郵便局、または外勤者へ



〈調理人パート募集〉

- ▷勤務先…市立保育所
- ▷時間…午前9時～午後2時
- ▷賃金…1時間200円
- ▷資格…調理士資格者または集団給食に熟意を持つ人
- ▷申込み…保育所課内線427番



大接戦!! 七草マラソン

一月七日、恒例の七草マラソン大会が、常盤平団地内で行なわれました。参加者は大会史上最高の四百五十四人、最高齢者は六十三歳の椎橋太郎さん(竹ヶ花)女子中学生も約七十人参加し大会に色とりをそえました。

各部門の優勝者は次のとおり。

- ★中学団体の部…四中
- ★中学男子の部…由中健 (四中)
- ★中学女子の部…岸良貴美子 (四中)
- ★一般市内の部…金子進(ワントン食品)
- ★一般市外の部…高梨幹夫 ★社一年一部…網瀬淳(高塚新田) ★社二年一部…大家一男(松戸自衛隊)



生保世帯に年末援助

市は、昨年十二月二十一日、品物不足と物価高の歳末にあたり、市内約五百三十の生活保護世帯にミソや砂糖、食用油など生活必需品を配布しました。

優良保母を表彰

民間の保育所に働く保母さんの功績をたたえ市は、優良保母として丸八スマミ子さんを七人、長期勤務保母として佐々木さとさんほか十人を表彰しました。

お年寄りバス・ながいき号 運行は1月23日

区	行先	乗車位置	午前	午後
A	老人福祉センター	—	2時40分	—
	小金原行自18番地先十字路	3時17分	2時47分	—
1	ユウリ交通公園先十字路	3時55分	2時50分	—
	小 芝 園 前	3時57分	2時57分	—
	一 月 谷 前	4時15分	3時05分	—
	高塚東原駅前(新車)	4時35分	3時25分	—
	東武大宮南口西側駅前	4時45分	3時35分	—
2	東武大宮南口西側駅前	4時45分	3時35分	—
	東武大宮南口西側駅前	4時45分	3時35分	—
	老人福祉センター	4時50分	3時40分	—
	老人福祉センター	4時50分	4時20分	—
	増尾園前(新車)	4時55分	4時25分	—
3	増尾園前(新車)	4時55分	4時25分	—
	石神原駅前(新車)	4時55分	4時25分	—
	荻野園前	4時55分	4時25分	—
	荻野園前	4時55分	4時25分	—
	増尾園前(新車)	4時55分	4時25分	—
4	増尾園前(新車)	4時55分	4時25分	—
	増尾園前(新車)	4時55分	4時25分	—
	増尾園前(新車)	4時55分	4時25分	—
	増尾園前(新車)	4時55分	4時25分	—
	増尾園前(新車)	4時55分	4時25分	—
5	増尾園前(新車)	4時55分	4時25分	—
	増尾園前(新車)	4時55分	4時25分	—
	増尾園前(新車)	4時55分	4時25分	—
	増尾園前(新車)	4時55分	4時25分	—
	増尾園前(新車)	4時55分	4時25分	—

予 防 種 三 種 混 合

2期=47年7月1日～48年3月31日までに1期の2回目または3回目までに生まれた乳児には個人通知

④48年6月30日以前に生まれ2回飲んでいない乳児は、1月30日までにハガキで申し込んでください。

〈申込み〉
市役所衛生課 (根本387-5)

小児マヒ生ワク 申込み 回分希望

住所 番地 アパート名 号室
電話番号
保護者名
乳児名 生年月日

〈三種混合〉
▷対象児…1期=48年6月1日～9月30日までに生まれた乳児には個人通知

〈3歳児の健康診断〉
▷対象児…昭和46年生まれの幼児

▷申込方法…1月31日までにハガキに住所、保護者名、幼児名、生年月日、電話番号を記入して申し込んでください。電話受付は行ないません

▷実施方法…誕生日別(後日、申込者に通知します)

▷申込先…松戸保健所3歳児健診係 (小根本7東葛飾合同庁舎内)

子宮ガン集団検診

▷対象者…35歳以上の女性

▷実施時期…2月5～7日、12～13日

▷申込方法…ハガキに住所、氏名年齢を記入し2月5日までに健康管理課(根本387-5市役所内)へ申し込んでください。

すでに申込み済みの人は申込みの必要はありません。

▷問い合わせ…健康管理課415

精神薄弱者に療育手帳を交付

精神薄弱者(児)に「療育手帳」を交付します。

この手帳は、特別児童扶養手当心身障害者扶養共済、国税や地方税の控除や減免などの制度に利用できます。

▶申請先…しあわせ課内線424

寄付募集許可

- 次の寄付募集を許可しました。
- 〈高塚八幡神社殿屋根修繕工事基金〉
- ▶基金の金額…200万円
 - ▶期間…1月2日～30日
 - ▶区域…高塚新田一円
 - ▶方法…戸別訪問
 - ▶基金の責任者…高塚新田262 松丸誠一

1月26日は文化財防火デー 郷土の文化財を火災から守りましょう

1月の納税メモ 固定資産税(都市計画税) 国民健康保険税ともに4期分

緊急休日当直医割当表

月日	産科	救急病院	内科・小児科	外科	産婦人科	眼・耳・皮膚科
1月27日(日)	松戸市立病院 62-2171	常盤平中央病院 87-4121	遠藤 隆 87-5452	秋山 隆 87-5456	吉田 隆 87-5438	
2月3日(日)		葛西病院 41-1205	葛西中央病院 87-2754	高塚東原駅前(新車) 41-5564		
2月10日(日)		北松戸 東武大宮南口西側駅前 63-7121-2	東武大宮南口西側駅前 87-7405	高塚東原駅前(新車) 41-5564		
2月11日(月)		小金 41-2191	小金 41-2191	宇田川 62-3552	地所 62-3854	
2月17日(日)		松戸 上野野外科病院 63-6238	松戸 松戸 62-3170	松戸 松戸 62-3170	松戸 松戸 62-3170	
2月24日(日)		小金原 42-1201-2	三ツ石台 42-4382	高塚 64-0879	小金 41-0830	

※ 勤務時間：午前9時～午後5時



1月1日現在の市の人口と世帯(常住人口)

人口 314,097人(+1,894) {男160,897人(+1,003人)
女153,200人(+891人)}
世帯数 91,872世帯(+538) ()は前月との比です。

仮称・河原塚小と古ヶ崎中 新設校の学区決定

四月に開校する新設二校の学区がきまりました。これは、教育委員会が学区審議会に通学区域設定を諮問、これについての答申をもとに決定したものです。

△仮称・河原塚小学校
所在地は河原塚四七一五番地、普通教室十二。学区は、松ヶ崎小学校を分割し、新入生を含む一・五年生約三百九十九人。十一クラスが新設小学校に通学することになります。河

△仮称・古ヶ崎中学校
所在地は古ヶ崎二五五番地、これについての答申をもとに決定したものです。

学区は、第六中学校区を分割し、新入生を含め一・二年生約四百二十人、十クラスで開校する予定です。

△学区：栄町、旭町、主水古ヶ崎、竹ヶ花、南花島、北松戸一丁目、上本郷、中根、新作、馬橋の各一部。

▽詳細：教育委員会学務課



待望の新館オープン

お待たせしました。待望の市立図書館新館が二月五日午後一時にオープンします。

新館は、松戸駅西口から、まっすぐ歩いて三〇分、一駅に近い便利な図書館として全国的にも誇れるものです。

幼児からお年寄りまでみんなが自由に楽しまれる「見る聞く話す新しい図書館」で本の楽しさをあじわってください。

△建物のあらまし
新館は、大きな窓のある純白の明るい建物です。

△所在地：松戸二〇六〇番地 地番65五二一五番
△建築面積：三百三十七・二二平方メートル

△延床面積：千九百三十二・三三平方メートル

△規模：鉄筋コンクリート地上五階、塔屋一階、地下二階

△設備：冷暖房設備、エレベーター十九人乗り一基

△図書室や各階のベンチなど合わせて約三百席あります。

△図書室のイメージを暗くて堅苦しいという昔の変革するように、室内も色彩豊か、楽しい気分で見学できる工夫をしています。現在の四万冊から十五万冊まで増冊が可能です。

△開館式は、三月三日(土)午後二時、松戸駅西口から徒歩五分、新館まで約十分です。

▽詳細：松戸市立図書館



不況を吹っ飛ばそう!! 笑いのタネ募集

「不況を吹っ飛ばすための笑いのタネをお寄せください」を始めた。あれもない、これもない、あつても手が届かないほどどこを向いても、ブリキを打たれたホロリとする話題をなめたあのようなガサガサした世相に、笑いとうおいをふんだんにふりまいて、明るい暮らしをもち

「不況を吹っ飛ばすための笑いのタネ」の募集を始めた。これは、だれもが腹の底からこみ上げてくるようなユーモア、何となくしつこく打たれたホロリとする話題をなめたあのようなガサガサした世相に、笑いとうおいをふんだんにふりまいて、明るい暮らしをもち

名発案者は八丈島招待

集まった笑いのタネの中から傑作を選んで、アイデアの提供者へは市民保険所「ボーゲンピア」招待。問い合わせください。

九月に無料配布する予定です。



ユーカリ使節の豪州みやげ ミニユーカリと珍鳥

姉妹都市ボックステル市を訪れた上野ユーカリ協会事務局長はユーカリの都、そして小鳥を呼ぶ儀のある本市に、ついにまことにふさわしいみやげをたずね、さきごろ帰国しました。一つは、オーストラリアにしかない野鳥ペル・パードのおこし入れの話をきかたこと、もう一つは、ミニ・ユーカリの種をどっさり持ち帰ったことです。

豪州のある朝、金属性の棒でコップをたたいたような、小鳥のなき声にふと目をさました上野局長が、窓の外に目を向けたところ十センチ前後、全体がウグイス色、頭とクチバシが赤い数多くの小鳥がユーカリの花のミツをすっていました。現地ではミツがたっぷりあって気温に注意してこれれば喜んで飛行機で送りました。

本市の場合どのユーカリにも花が咲きミツもたっぷり。冬の間はミツをパンパンつけてやっても十分飼えることがわかりました。

さん(高) 會などの準備が済み次第、豪州大使を通じ輸入の申し込みをします。こんど持ち帰ったミニユーカリの種はニホヒラなど五種類で、最高三・五寸しか伸びません。今までは四十寸近くも伸びるため、広い土地がないと植えられない欠点もありました。ミニユーカリは、しんをつむと二寸そこそこしか伸びませんが、狭い土地でも植えることができます。

四月に種まきし九月ごろ無料配布する予定です。



あなたも参加を 市民スポーツ教室

	柔道	剣道	親子体操	バスケットボール	家庭用ボールゲーム	陸上競技
期	2月17日・24日	17日・24日		16日・17日 24日	17日・24日	16日・17日
日	3月3日・21日	3日・21日	9日・10日 16日・17日	16日は午後1時30分～4時30分 17日と24日は午前9時～午後4時	3日・10日	11日・30日
時間	午前9時～12時	午後1時～4時	午後2時～4時		午後1時～4時	午後1時～5時
会場	松戸市 武道館		常盤平中		常盤平小 三小 中	松戸立高
対象	小学生以上	小学生以上	主婦と3～6歳児	中学生以上	主婦	中学生以上
定員	100人	100人	親子50組	250人	100人	200人

☆参加対象者：市内在住者
☆申込期日：二月六日から受付開始。親子体操は二十八日、その他は十日まで受け付けます。各項目とも定員になり次第締め切ります。
☆申込先：教育委員会保健体育課体育係(市役所八階)窓口受付。電話受付は行いません。

商店実践講座

◆商業講習会の開催
①商店経営者講習会・販売促進実践講座・2月7～8日
②商店従業員講習会・販売技術実践講座・2月14～15日
③商店奥様教室・商売繁盛実践講座・2月21～22日

◆時間…午後1時30分～3時30分
◆場所…松戸商工会館新館会議室
◆定員…各50人
◆受講料…無料
◆詳細…市商工課振興係 ☎内線517番 または松戸商工会議所 ☎63-4288番

市役所 (61) 1111 ●常盤平文所 (87) 2131-4 ●小金文所 (41) 5101-3

お知らせのページ

雪に親しむ会 菅平ですべろう

- ▶期日…3月1日夜行～3日
- ▶場所…長野県菅平スキー場
- ▶人員…100人
- ▶日程…2日講習会、3日スキー大会
- ▶参加費…6500円(バス使用、1泊4食付)
- ▶申込期日…2月6日から先着順
- ▶申込先…松戸市スキー連盟(中郡堂前車庫松戸1836番62-7019番、キムラスポーツ=常盤平3-29番87-7717番)

<お早めに>

償却資産の申告

償却資産の申告期限1月21日が過ぎましたが、まだ未申告の事業所があります。

正当な理由がないのに申告しないと科料に処せられたり、不足税額や延滞金を徴収されますのでご注意ください。

▶問い合わせ…資産課償却資産係 係内線272～3番

水はみんなのもの

大切に使いましょう

納めましたか

国民年金保険料

国民年金保険料の昭和48年度分最終納期は2月28日です。まだ納めていない人は至急納めてください。国民年金保険料は将来年金としてあなた自身にもどるもので、これを納めないと、万一のときに受けられるはずの障害年金や母子年金が受けられないなど、大変不利になります。

納め忘れのないようもう一度おたしめください。

▶担当…国民年金課

たばこは市内で

買いましょう

=講習会=

しいたけの栽培

- ▶日時…2月10日午後1時～2時
- ▶場所…市役所6階会議室
- ▶講師…千葉県技師堀江登美一氏(やさしいしいたけの作り方)
- ▶原木配布…講習会終了後、通知書持参の申込者にお渡しします
- ▶問い合わせ…農政課 係内線360番

=市民講演会=

坂本二郎氏を講師に

- ▶テーマ…人類に未来はあるか! 1974年日本のゆくと私たちの生活
- ▶日時…3月2日午後2時～4時
- ▶会場…松戸市民会館ホール
- ▶講師…未来学者・坂本二郎氏
- ▶定員…先着1000人
- ▶申込み…往復はがきに住所、氏名、年齢、職業を記入のうえ、教育委員会社会教育課市民講演会係(根本387番地5)へ

暖かい善意ぞくぞく 寄付ありがとう

福祉施設等に現金や品物、奉仕など暖かい寄付が寄せられています。紙面の都合上12月中の寄付につき掲載させていただきます。敬称は略させていただきます。

▶老人ホームへ…松ヶ丘小学校PTA一同、栗ヶ沢中学校生徒会五香婦人会、シーク美容室、相模台小学校5、6年生、渡辺福太郎、長崎屋、市二美、矢部一郎、青果物商業協同組合、磯部悦枝、長谷川正勝、根本繁雄、ゴルフクラブ仁王会、青木浅司、渡辺光雄、穴戸吉子、平林ウメ、後藤徳次郎、坂本久恵、湯浅宏義、市川市さかえ保育園教会学校生徒、ときわ平教会、菅野司、本郷寺幼稚園父母の会

▶しあわせ課へ…丸山茂治、杉本和子、安島輝男、建部政昭、伊藤吉美

▶ながいき課へ…京工商事(株)奈良弥七、竹下二郎、松戸市を良くする青年の会

▶マザーズホームへ…矢切小PTA厚生部一同、渡辺多夫

▶社会福祉協議会へ…福原勤、勝又建設設計事務所、亀井ミホ、マブチモーター(株)自治会、松戸市コンピュータサービス設立協議会

▶図書館へ…金山至弘

▶安全課へ…東京電力(株)

朝の路上水まきは凍りつき歩行者が転倒したりして危険です。路上への水まきはやめましょう



デコイチが到着 開放は4月上旬

一月二十一日、待望のD51型蒸気機関車が小金原のユニカー交通公園に到着しました。一般開放は組立、塗装、整備工事などをして四月上旬になる予定です。



うまくできるかな!

常盤平老人福祉センターで、お年寄りのクラブ活動の一環として焼き物づくりが始まりました。



早くこいこい入学式

今年の新1年生は約6600人、各小学校でかわいらしい新1年生の健康診断が行なわれています。

児童手当の受給者に 児童入学祝金を支給

児童手当受給者で、第3子以降の児童が本年4月に小学校に入学する場合、保護者に入学祝金を支給します。

なお、公務員、三公社の職員は勤務先の児童手当受給証明書が必要です。証明書用紙は厚生課で交付します。

▶祝金額…入学児童1人につき3000円

▶受付期間…2月末日

▶受付先…厚生課 係内線358番

手話教室

ろうあ者の意思伝達をお手伝いする手話率仕員養成のため手話教室を市川と千葉を会場に3月に開きます。

▶申込方法…所定の申込書に記入し、2月15日までにしあわせ課へ申し込んでください。

▶詳細…市役所しあわせ課

市立病院眼科

眼底検査の予約

就学児童および未熟児の眼底検査予約をしていない保護者は、直接眼科外来へ申し込んでください。予約しましたら、そのあとで受け付けます。なお、電話での申込みは受け付けません。

2月は特別土地保有税 (取得分)の申告納付月 です

新生児家庭に

洗剤をあっせん

- ▶対象…昭和48年10月～49年1月生まれの新児家庭に1個限り
- ▶あつせん場所…市役所、各支所出張所、小金原市民館、六実集会所
- ▶あつせん方法…2月7日～9日9時～4時、合成洗剤1.3kg入を340円であつせん、希望者は母子手帳を持参してください。
- ▶問い合わせ…消費生活課または健康管理課

=わが家の家計簿=

記入体験談を募集

- ▶内容…家計簿記入で見つけたムダやムリ、物価高の乗り切り法、苦心談など。
- ▶原稿…①400字語原稿用紙5枚以内。本文のほかは月別、項別支出一覧表(記帳歴1年以上の人は最近1年分)や記帳の参考資料などを添付してください。②原稿に応募者の住所、氏名、職業、年齢、同一家計でくらす家族名(続柄、年齢、職業、就学状況など)、記帳年数、連絡電話番号。封筒表面に家計簿体験談と明記してください。
- ▶締切…2月28日
- ▶送り先…千葉県府善推進委員会(千葉市市場町・千葉県企画部流通対策課内平280)

市役所アルバイト募集

- ▶資格…高卒以上で性別年齢不問
- ▶勤務日数…1か月
- ▶賃金…1時間当り200円
- ▶勤務時間…朝8時30分～夕5時
- ▶詳細…人事課 375番

3歳児健診の再募集

- ▶対象児…昭和46年生まれの幼児
- ▶申込方法…まだ申し込みしていない人は2月28日までにハガキに住所、保護者名、幼児名、生年月日、電話番号をはっきり書いて申し込んでください。電話受付は行いません。申込者へは誕生日別に後日通知します。
- ▶申込先…松戸保健所3歳児健診係(小根本3東葛飾合同庁舎内)

=心臓病の子どもを守る会= 心臓病の無料検診

- ▶日時…2月17日午後1時～5時
- ▶場所…市民会館62-9176番
- ▶内容…心臓病に関する無料検診と懇談会
- ▶医師…県立鶴舞病院心肺センター 医長・中村常太郎先生
- ▶連絡先…心臓病の子どもを守る会松戸地区 88-6035番・秋山

消費者講座

- ▶会場…東葛飾合同庁舎6階
- ▶定員…100人
- ▶申込方法…住所、氏名、年齢、職業、所属団体等を明記し、電

日 程	テ ー マ	講 師
2月5日(木)	物産安定のための法律	経済企画庁事務局 原田克祐
2月14日(木)	石油危機の現状と今後の見通し	長官官舎警備班 内田英夫
2月19日(日)	買取りまで消費物資の流通について	経済企画庁事務局 岩倉隆次
2月26日(日)	1時～3時 広告と消費者心理	成城大学助教授 石川重喜
3月5日(日)	災害予防の心がまえ	松戸市消防署長 葛岡和夫
3月12日(日)	自然食と健康	市立医学研究所 研究部長 早川貞夫

国民年金相談

- ▶日時…2月25日午前10時～午後3時
- ▶場所…国民年金課窓口
- ▶相談員…社会保険事務所員、社会保険労務士
- ▶内容…①国民年金、厚生年金、通算年金の繰戻手続き ②日雇短時間保険について ③国民年金未納保険料の徴収についてなど

税務無料相談

- ▶東京地方税理士会松戸部会は、税理士記念日行事として「税に関する無料相談」を行ないます。気軽におでかけください。
- ▶日時…2月25日午前10時～午後4時
- ▶場所…市役所市民相談室および小金支所3階会議室

こわいぞ異常乾燥

火の用心特別警戒中

話、はがきまたは来所のうえ申込みください。

▶申込期限…各回ごと受付

＜申込先＞

市内小根本7番地千葉県松戸消費センター(東葛飾合同庁舎6階) 61-2111内線267～269番

小さな電気工事は

「62-4438」

内線保守センターへ

コンセントやスイッチの数を増やしたり位置を移動したりする場合、また、屋内配線の修理など…増設や改修工事を専門に引受ける「内線保守センター」があります。

お申し込みは松戸電気工事業組合(番62-4438番へ)

詩を吟じて生きがいを!!

市民詩吟教室

- ▶日時…2月19日と3月15日の午後6時～8時
- ▶会場…市民会館
- ▶講師…詩吟神風流総本部講師岩淵神臣
- ▶定員…40人
- ▶参加費…無料
- ▶申込先…詩吟神風流松戸総支部 岩淵番88-0693番へ電話で

暮らしの一日教室

- ▶期日とテーマ…2月6日・薬の正しい使い方について 2月13日・石油化学製品のはなし 2月20日・自然食品中の有毒物質
- ▶時間…午後1時～3時
- ▶場所…千葉県松戸消費生活センター(東葛飾合同庁舎5階)
- ▶申込方法…電話・はがきまたは来所のうえ、センターへ申し込みください。20人以上の団体で参加する場合は、センターにご相談ください。受講料は無料。申込先…左記消費者講座と同じ。

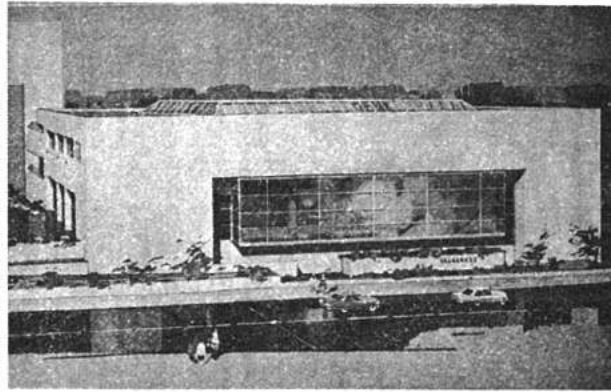

関東以北でただ一つの「健康増進センター」が、本市に建設されることになりました。
予算総額は二億四千万余円、国の補助と起債を得て、間もなく着工、十月末日までに完成の予定です。
宮崎県(県営)、兵庫県加西市に次ぐわが国三番目の施設です。
写真は完成予想図

北日本で初めての建設
健康増進センター着工

健康づくりの殿堂
旧松戸高校跡地に

社会環境の複雑化に伴って、ストレスが高じたり、生活や労働の様式が機械化された結果、運動不足、太りすぎなどで、病気が多い。
早期発見や治療に加え、更に積極的な健康づくりの場として、四十七年全面の建設地として選ばれた。
場所は上矢切と小山にまたがる旧松戸高校跡地に、鉄筋コンクリート二階建て、延べ千九百六平方メートルを予定している。
なお、センターの運営にあたっては、地域区画会と十分な協議のうえ、医師会の協力を得て行なうことになっています。

レクリエーションと地域住民つどいの場

このセンターが他県市と違うところは、同じ松戸高実校跡地に建設予定の「総合福祉会館(仮称)」と接続することによって、その機能を最大に活用しようとしていることだ。
それは、母子世帯、老人や心身障害者のレクリエーション、各種相談と投書指導に機能回復・保健指導。
○：地域住民のつどいの場の確保と予防接種、衛生

市長の家

灯油不足の深刻な一月六日、所沢市に居住する方、要旨次のような投書がA紙に掲載された。
「最近私の娘が、松戸市に居を構えたが、灯油が手に入らず、この寒空にふるえている。あつせん方を市に依頼したが、市の権限ではないと断られた。
すぐやる課をはじめ、市民サイドの行政で知られた松戸市だが、首長が替われば、こうも行政姿勢が変わるものか」とこの投書を見た消費生

ある投書と手紙
宮間満寿雄



の所へ、弁明にきたものである。
○ ○ それから間もなくして市内根本の一主婦の方から、私の所へ次のような手紙が配達された。

市長から指示されているのに、誠に申し訳ない。灯油あつせんの申し出には、極力応じています。決して冷たくあしらった訳でもありません。と、おそろおそろ私に、親身になってあつせん

市長から指示されているのに、誠に申し訳ない。灯油あつせんの申し出には、極力応じています。決して冷たくあしらった訳でもありません。と、おそろおそろ私に、親身になってあつせん

灯油についての、この投書と手紙は、市の行政が、ちよとした配慮の、市民の信頼を失った、好評を得たりする、ことを教える、典型的な事例である。
私自身、このことを十分わきまきき、職員も十分周知徹底して、さらにさらに市民に信頼される市役所に、育てあげなければならぬと思う。

市県民税の申告
市県民税の申告
市県民税の申告
市県民税の申告

所得税の申告
所得税の申告
所得税の申告
所得税の申告

市民講演会
市民講演会
市民講演会
市民講演会

消費生活講演会
消費生活講演会
消費生活講演会
消費生活講演会

家庭教育講演会
家庭教育講演会
家庭教育講演会
家庭教育講演会

市民講演会
市民講演会
市民講演会
市民講演会

消費生活講演会
消費生活講演会
消費生活講演会
消費生活講演会

家庭教育講演会
家庭教育講演会
家庭教育講演会
家庭教育講演会

市民講演会
市民講演会
市民講演会
市民講演会

消費生活講演会
消費生活講演会
消費生活講演会
消費生活講演会

家庭教育講演会
家庭教育講演会
家庭教育講演会
家庭教育講演会

市民講演会
市民講演会
市民講演会
市民講演会

消費生活講演会
消費生活講演会
消費生活講演会
消費生活講演会

家庭教育講演会
家庭教育講演会
家庭教育講演会
家庭教育講演会

市民講演会
市民講演会
市民講演会
市民講演会

消費生活講演会
消費生活講演会
消費生活講演会
消費生活講演会

家庭教育講演会
家庭教育講演会
家庭教育講演会
家庭教育講演会

市民講演会
市民講演会
市民講演会
市民講演会

消費生活講演会
消費生活講演会
消費生活講演会
消費生活講演会

家庭教育講演会
家庭教育講演会
家庭教育講演会
家庭教育講演会

市民講演会
市民講演会
市民講演会
市民講演会

消費生活講演会
消費生活講演会
消費生活講演会
消費生活講演会

家庭教育講演会
家庭教育講演会
家庭教育講演会
家庭教育講演会

市役所 (61) 1111 ●常盤平支所 (87) 2131-4 ●小金支所 (41) 5101-3

お知らせのページ

記念樹にユーカリを 小中校卒業生と新入生へ

小中学校卒業生と小学校新入生の成長と新しいスタートを祝って今年も記念植樹用としてユーカリの苗をプレゼントします。

▶申込み…学校でまとめて2月28日まで公園緑地課へ。

▶配布方法…式前日までに各学校へ届けます。

なお、市民へのユーカリ配布は9月の予定です。

水はみんなのもので
大切に使いましょう

あなたの意見を行政に 市政モニター募集

- ▶資格…市内に1年以上住んでいる20歳以上の人
- ▶定員…16人
- ▶仕事の内容…モニター会議の出席、アンケートに対する回答、モニター通信
- ▶報酬…年6000円
- ▶申込方法…市政についての簡単な意見を400字詰原稿用紙3枚以内にまとめ、氏名、年齢、職業を明記して郵送してください
- ▶締切…3月31日
- ▶申込先…市民相談室(根本387-5 市役所内)

法律相談の予約は 相談当日に電話で

法律相談の受付方法が、整理番号式から電話予約に変更しました。これは、整理番号をとるための手間や時間を省き、電話受付で相談時間を指定し待ち時間なしに相談を受けていただくようにしたものです。

お気軽にご利用ください。

▶相談日…毎週火曜日午後1時～5時

▶受付方法…相談日当日の午前8時30分から市民相談室(内線221番)で先着12人まで受け付け。

暮らしの一日教室

- ▶期日とテーマ…3月6日・割賦販売の知識 3月13日・自然食を考える(食物と健康) 3月20日・牛乳のはなし
- ▶時間…午後1時～3時
- ▶場所…千葉県松戸消費生活センター(東葛飾合同庁舎5階)
- ▶申込方法…電話、はがきまたは来所のうえ、希望日、住所、氏名、年齢、職業を明記してセンターへ申込みください。20人以上の団体で参加する場合は、センターにご相談ください。
- ▶申込先…市内小根本7番地千葉県松戸消費生活センター ☎61-2111内線267-269番

お年寄りバスながいき号
運行は2月28日
(ながいき課)

特殊学級の合同作品展 3月2日に学芸発表会も

市内の小中学校特殊学級の児童生徒による作品、学芸の発表会が開かれます。力作、熟演をぜひご覧ください。

▶合同作品展…2月25日午後3時～3月2日正午、市役所1階で

▶学芸発表会…3月2日午前9時15分～11時45分まで市民会館で

子ども会育成で全国表彰 10年勤続青少年相談員も

次の人々が少年と青年の育成功勞により表彰を受けました(敬称略)

▶全国表彰…渋谷新太郎(松戸市子ども会育成会連絡協議会会長) 全国子ども会連合会会で子ども会育成功勞により。

▶県表彰…石崎隆久(馬橋)、鈴木友義(横須賀)、長谷川和夫(金ケ作)・千葉県青少年相談員大会で青少年相談員10年勤続功勞により。

うるさいエアコンの音 取付場所に配慮を

最近、エアコン(冷暖房装置)などによる騒音公害がふえています。エアコンの音量も、場所によっては、隣家の人の安眠妨害になりかねません。

これから取り付ける人は、隣家のこともよく考慮し、迷惑のかからない場所に取り付けるようにしてください。(公害課)

募 集

＜消防職員＞

- ▶資格…18歳～25歳の男子(49年高卒見込者を含む)
- ▶勤務…隔日勤務、週休制
- ▶問い合わせ…消防本部総務課人事厚生係 ☎63-5141 内線212番または最寄りの消防署
- ＜時間外の係母パート＞
- ▶勤務先…市立保育所
- ▶勤務時間…朝7時30分～8時30分、夕方4時30分～6時30分、土曜日12時～5時
- ▶資格…保育の有資格者または児童の保育に熱意を持つ人
- ▶申込先…保育所課 ☎内線427番

合成洗剤をあっせん販売

- ▶日時…2月21日～23日午前10時～午後4時
- ▶価格…合成洗剤1.3kg入300円
- ▶対象…洗剤にお困りの人
- ▶あっせん場所と数量…市役所1000、常盤平・小金支所各300、馬橋・矢切出張所各100、東部出張所50



手話で温かい対話

手話を通して心の交流を、2月3日市民会館で手話講習会受講生とろうあ者との交流会が開かれました。



優良花壇が県コンクールに入賞

県の花壇コンクールで野野町町会が優秀賞・県議会議員賞、馬橋小学校が優良賞に入賞しました。

図書館新館がオープン

二月五日市立図書館新館がオープン。利用者第一の原佐久良さん(市内小山五六)がテープをカットしました。



固定資産課税台帳の縦覧 4月11日～30日に変更

固定資産課税台帳の縦覧は毎年3月1日から3月20日まで行なっていましたが、本年に限り4月11日から4月30日までに変更しましたのでご注意ください。

▶担当…資産課課

特別土地保有税(取得分) 2月は申告納付月

- ▶対象者…昭和48年7月1日以後市内に取得した土地の合計面積が今年1月1日現在5,000平方メートル以上の個人、法人。
- ▶税額…取得価額の3%から不動産取得税相当額を控除した額
- ▶納付期限…申告納付で期限は2月末日です。
- ▶その他…期限後の申告納付または不申告の場合は、延滞金または不申告加算金、重加算金等を税金のほか納めることになりますのでご注意ください。
- ▶詳細…資産課課課税係 ☎内278

たばこは市内で
買いましょう

寄付募集許可

次の寄付募集を許可しました。
＜高校増設積極署名運動活動資金募金＞

- ▶募金の金額…30万円
- ▶期間…2月1日～28日
- ▶区域…市内全域
- ▶方法…戸別訪問
- ▶募金責任者…松戸新田94-119 向井俊子

危ない空地の雑草 草刈り機貸します

空地の枯草による火災が多い季節です。空地の雑草は、火災の原因になるばかりでなく、痴漢の潜伏場所や、ゴミすて場などになったりして付近の人たちに大変なめいわくになります。

空地枯草は今すぐ刈り取りましょう。

土地利用課では、無料で草刈機の貸し出しを行なっています。自分で刈り取れない人のためには、草刈り業者のあっせんもしますので利用ください。

一坪菜園の利用者募集

中和倉406 恩田平二さんが、市の土地管理委託制度に協力され土地を提供されました。

市が一坪菜園として市民に利用してもらうため希望者を募集します。家族ぐるみで花や野菜などの栽培をお楽しみください。

▶場所…上本郷第二次区画整理地区113-4(県立松高南側)

▶資格…市内居住者

▶定員…96人(先着順)

▶応募方法…2月22日午前8時30分から土地利用課で電話受付

土地利用講演会

- ▶日時…3月5日午後2時～4時
- ▶場所…市役所6階会議室
- ▶講師…東京大学教授遠藤滋吉氏
- ▶テーマ…土地利用と土地税制
- ▶参加費…無料
- ▶詳細…土地利用課 ☎内線354-5番へ。

中小企業や病院に 石油製品のあっせん

- ▶対象者…中小企業者、病院等の公共性の高い施設や業者
- ▶石油の種類…灯油、軽油、A重油、B重油、C重油
- ▶あっせん期間…3月1日～7日
- ▶あっせん所…千葉県石油製品幹線相談所(千葉県石油商業組合内 ☎0472-27-3541番)、千葉県庁内石油製品幹線窓口(県庁7階 ☎0472-23-3855番)

建築用の丸釘あっせん

- ▶対象者…建築用丸釘の入手困難な建築業者
- ▶あっせん期間…2月28日まで
- ▶数量…2種類・1種類4kg以内
- ▶条件…現金払い・指定場所渡し・価格は契約時の実勢価格
- ▶申込み…千葉県商工労働部振興課物資対策班 ☎0472-23-3855
- ▶詳細…松戸市商工課振興係

発明実施促進に補助金交付

科学技術庁は優秀な発明者や権利実施許諾者に補助金を交付しています。

▶交付の対象…①特許権または実用新案権 ②特許出願または実用新案登録出願(昭和48年6月30日までに出版したもの。ただし46年1月1日以後に出願したものは補助金交付申請日までに出版者申請請求したものに限る)

▶補助率…補助対象費の50%

▶申請期限…3月15日

▶受付場所…千葉県商工労働部工業課 ☎0472-23-2721番

中小企業のみなさんに 市の融資制度

- ▶対象…市内で1年以上同一事業を営み、納税義務を果たしている人
- ▶要件…①運転資金・300万円以内、小売商業経営安定化資金・500万円以内=期間2年以内 ②設備資金・500万円以内、小売商業設備近代化資金・1000万円以内=期間は300万円以内4年、300万円を超えるものは5年 ③従業員の福利厚生施設資金・500万円以内=期間は300万円以内4年、300万円を超えるものは5年 ④公害防止施設資金・500万円以内=期間5年以内 ⑤運転設備資金で100万円まで無担保、無保証人の貸付制度もあります。
- ▶詳細…商工課融資係 ☎内線227

緊急休日当直医割当表

月日	最終受入病院	救急病院	内科・小児科	外科	産婦人科	眼・耳・皮膚科
3月3日(日)	松戸市立病院 ☎61-2171	恩田病院 ☎41-1265	三和小倉 丸山医院 ☎62-7520	常盤平病院 ☎87-2689	佐藤医院 ☎62-4481	大倉平 小松真由美眼科 ☎42-3255
3月10日(日)	"	小金 山本病院 ☎41-2394	松戸新田 久田医院 ☎41-0535	常盤平 板野外科 ☎41-0290	"	小金 市川医院 ☎43-1200
3月17日(日)	"	高盤平 常盤平中央病院 ☎87-4521	松戸 立原医院 ☎62-1718	"	請津台 村山産婦人科 ☎62-1662	"
3月24日(日)	"	高盤平 高盤平診療所 ☎61-4161	市原 市原新 安井医院 ☎61-2638	松戸 押田医院 ☎62-2041	"	"
3月31日(日)	"	松戸市立病院 ☎61-2171	常盤平 常盤平中央病院 ☎87-4521	高盤平 五香病院 ☎87-2058	"	"

※診療時間 午前9時～午後5時



一より速くより適確に一 救急指令装置が完成

「ハイこちらー一九番」
消防本部の指令装置が最新式のものに生まれ変わりました。これは、増え続ける一方の指令業務を、より円滑にするため、予算千五百万円をかけて新しく購入したものです。
この装置の特徴は▼救急患者を収容する受入病院の態勢を全て記憶することができ、▼救急車と病院との直接通話が可能。など数々のすぐれた機能を備えていることです。
今後は、火災や救急指令業務にその力を十分発揮することでしょう。

今までは、消防本部に救急の一九番が入り、救急車で患者を収容しても、受入れる病院の呼び出しは、いちどダイヤルを回さなければならぬ。病院の受入れ態勢の把握はメモに頼るなど業務にかなりの煩わしさがありました。
新しい装置はこんな複雑さを一挙に解決し、指令業務をやりやすくします。
▼おもな特徴▼
ワンタッチ式：救急指定



新設指令装置の導入で救急車への連絡がより密になりました

病院へ呼び出す場合、ボタタンを押すだけで自動的に病院につながる。▼病院受入態勢記憶装置：空ベッド数や診療科目、宿直の適切な指示が受けられるようにしました。この装置は人口五十万人直前までを想定しています。▼病状やけがの状況によって即座に必要な病院を選びだせます。また、消防本部では、救急車からの通報は、現場の急単の出力を速く、指定病院へ送ることもできます。▼おまけ：救急車から本部指令室に連絡する際、指定病院の案内もしていますのでご利用ください。



児童公園など8か所誕生

まもなく完成する中倉児童公園

太陽と花、そしてそよ風がいつぱいの広場で△チビッコや大人達も自然に親しんでもらいたいです。△三月(一部は夏祭)に六か所の児童公園。△子供の遊び場としての花の広場が出来上がります。△これですべての児童公園は七十六か所、緑地の総面積は六十八万五千七百七十平方メートルになります。

ふえる緑と花の広場

《児童公園》
緑化と花いっぱい運動を推進するため、ユーカリやつつじをはじめいろいろな花木をどっさり植えます。特に芝生を一面にはつけ、その上ではなつたり、とんぼとりして草に親しめるように草を配りました。

《児童公園》
田中町高き二丁目、直径四メートルの斜面をつつて、自由にとろろたり、すべったりできるようにします。中倉：本土寺の裏で広さは一、八千八百平方メートル、区画整理組合では旭ヶ丘第三と同様に芝生の斜面をつつて、自由にころろたり、すべったりできるようにします。中倉：本土寺の裏で広さは一、八千八百平方メートル、区画整理組合では旭ヶ丘第三と同様に芝生の斜面をつつて、自由にころろたり、すべったりできるようにします。

《児童公園》
旭ヶ丘第三：七畝区画整理地内で三、九百平方メートルの広さ。(完成は今年夏) すべり台と鉄棒、ジャンパー、常設平第三小学校の南側に二、千二百平方メートルの広さ。

《児童公園》
戸部科大と江戸川給水塔の間、一万平方メートルの河川敷に、雑草はほとんど残し、その中にかん木で、春になると黄色い花をいっぱい咲かせるレンギョウを一万五千株植えるほか、春から夏にかけて運動公園入広場：武蔵野公園の四、千四百平方メートル、直徑四・二メートルの丸型花壇と角型の植え込み、四角型それぞれの花を植えます。

市民会館内にながいき室と音楽室ができます。これは、三階にあった市立図書館が新館へ移転したため、そのあとを改修するものです。
工事は、二月末から始まっており、使用開始は五月の予定です。
《ながいき室》
面積は百九十九・五平方メートル。
三月定例市議会に提出される昭和四十九年度の予算案がまとまりました。
《ながいき室》
面積は百九十九・五平方メートル。
三月定例市議会に提出される昭和四十九年度の予算案がまとまりました。

《音楽室》
このほか二十畳の和室と六畳の茶室もできます。
防音壁でかこまれた九十

《排水路整備》
排水路整備を最重点に
《排水路整備》
排水路整備を最重点に

《消費生活モニター》
あなたの意見を行政に
《消費生活モニター》
あなたの意見を行政に

《市政モニター》
あなたの意見を行政に
《市政モニター》
あなたの意見を行政に

市役所 (61) 1111 ●常盤平支所 (87) 2131-4 ●小金支所 (41) 5101-3

お知らせのページ

有権者のつどい 記念講演に依萌子氏

松戸市選挙管理委員会と明るく正しい選挙推進協議会主催で選挙啓蒙推進大会「有権者のつどい」を開きます。市民の多数の参加をお待ちしています。なお参加者全員に記念品をさし上げます。

▷日時…3月9日午後1時から
▷場所…常盤平市民センター
▷内容…小中学生の習字記入選者表彰。投票所連続1番乗りの選挙協力者等の表彰
▷記念講演…評論家・依萌子氏
▷担当…選挙管理委員会事務局 61-1111内線309番

水質保全講演会

▷日時…3月16日午前10時～12時
▷場所…市役所6階会議室
▷テーマ…水質汚濁防止の規制と対策について
▷講師…千葉県公害対策局水質保全課職員
▷対象者…市内工場および事業所
▷詳細…公害課内線549番

身障者の親睦 バス旅行

参加者を募集中です

▷日時…3月20日～21日(二泊)
▷行先…房総勝前
▷参加資格…身体障害者手帳をもつ市内居住者
▷参加費…3000円
▷定員…80人
▷申込方法…3月15日までに身体障害者福祉会員は地区役員へ。会員以外の方はしあわせ課へ申し込みください。
▷詳細…しあわせ課内線424番408番

民生児童委員の委嘱

欠員中だった次の地区の民生児童委員が委嘱されました。

▷松戸地区…伊藤収作・松戸1662中臺弘志・松戸1696
▷矢切地区…布施博・中矢切613
▷小金原地区…柏木義雄・小金原4-16-2(事業団宿舍5-202)

設備近代化資金 貸付説明会

県庁振興課と財団法人千葉県中小企業振興公社は、昭和49年度の中小企業設備近代化資金と設備貸与事業の説明会を開きます。

▷日時…3月8日午後2時から
▷場所…県東葛飾合同庁舎6階第3会議室
▷問い合わせ…市商工課融資係内線352番

多い自転車の盗難 必ず名前を書こう

自転車には必ず名前と住所を書きましょう。松戸警察署管内で一番多い犯罪は自転車の盗難で昨年は499件も盗難届が出されました。もし名前が書いてあれば、盗難防止にもなり、盗まれて乗り捨てられても持ち主にどります。必ず名前と住所を書いておきましょう。

町名変更

松戸1丁目が本町に

松戸駅西口土地区画整理事業完了に伴い、2月13日から一部町名が変更になりました。

▷町名変更区域…新町名・松戸市本町(旧松戸市1丁目地区)
該当地域の人は自動車免許証などの変更手続をとってください
▷担当…総務部庶務課

市県民税・所得税・事業税

申告は3月15日までに



「狭い土地でも市の木ユーカリを植えて」最高3～5メートルしか伸びないミニユーカリの種まきが常盤平ユーカリ園で始まりました。苗が育つ9月ごろに市民配付の予定です

江戸川の歴史展を開催 写真や資料を募集

「江戸川の歴史をたずねて」と題し写真展を計画中です。古くは更級日記(1021年作)に書かれている川…物資の輸送路として栄えた川…市民の憩いの場となっている川…松戸の歴史とともに今日も流れている江戸川…江戸川に関係のある写真や資料などをお持ちの人は連絡ください
▷連絡先…公害課内(江戸川を守る会松戸支部事務局内線549)

たばこは市内で買ひましょう

元気いっぱい寿大学 ミニユーカリを種まき



「すばらしい老年」をテーマに60歳以上の人を対象に教育委員会主催の寿大学が老人福祉センターで行なわれています。みんな講座やレクリエーションに元気いっぱいです。

松戸共同高等職業訓練校 入校生の募集

▷入校資格…新しく中学、高校を卒業した人、就職してまもない人など(年齢制限はありません)
▷訓練科目…建築科、左官科、機械科(各科目20人定員)
▷訓練費用…月1500円程度
▷訓練校所在地…松戸2228、坂川土地改良区事務所内
▷訓練期間…2年または1年(夜間制)
▷申込み…3月31日までに松戸共同職業訓練協会(松戸商工会議所内線63-4288番)へ
▷問い合わせ…市商工課労政係内線517番

2級技能士通信講座 受講生の募集

▷募集科目…機械科、製罐科、板金科、配管科、建築科、仕上科、洋服科など29職種
▷受講資格…実務経験があれば、だれでも受講できます。学歴、年齢は問いません。
▷訓練期間…1か年(申込みはいつでも受け付けます)
▷受講料…4000円
▷訓練内容…労働省編纂の教科書指導書による自学自習、質疑応答、設問解答、面接指導(休日利用のスクーリング2～3日)面接指導はもよりの総合高等職業訓練校で行ないます
▷特典…修了者には受講した訓練科に対応する技能検定職種の2級技能検定学科試験を免除
▷問い合わせ…市商工課労政係内線517番

固定資産課税台帳の縦覧 4月11日～30日に変更

固定資産課税台帳の縦覧は毎年3月1日から3月20日まで行なっていますが、本年に限り4月11日から4月30日までに変更しましたのでご注意ください。
▷担当…資産課税課内線276番

みんなできれいなまちに 大そうじの日程

春の大そうじを機会に日ごろのうじの行き届かないところをきれいにしましょう。

当日は、市職員が各家庭の床下消毒に伺いますので、みなさんのご協力を願います(小鳥や金魚等を察の中で飼っている人は外へ出してください)

▷担当…環境指導課内線413番

＜3月の日程＞

11日…下矢切第1～3
12日…中矢切、睦会、日松会、上矢切第2
13日…栗山第1～2、光ヶ丘、下矢切東町、西木会、若葉町
14日…小山(全)
15日…大橋南、効外大橋、大橋東、秋山、秋山団地
16日…上矢切第1、三矢小台(全)
18日…紙敷中内、向新橋
19日…高塚新田
20日…和名ヶ谷、天神山

水はつくられるもの
大切に使いましょう

旅行会員の募集

＜九州一周の旅＞

▷日程…4月6日～12日(6泊7日)
▷主な観光…長崎、雲仙、阿蘇、別府、宮崎、鹿児島、指宿
▷交通…行き特急寝台、帰り飛行機、九州内はデラックスバス
▷募集人員…45人
▷費用…69000円

＜八丈島フリージャ・祭の旅＞

▷日程…3月23日～26日(3泊4日)
▷主な観光…服部屋敷、牛角力、植物園、黄八丈織元
▷交通…行き船1等、帰り2等
▷募集人員…60人
▷費用…おとな12500円、子ども9500円

※北海道一周の旅(5月31日～6月6日)もあります。

申込みと問い合わせは松戸市都市整備公社 61-1111内線 300番

暖かい善意ぞくぞく 寄付ありがとうございます

福祉施設等に現金や品物、率仕など暖かい寄付が寄せられています。紙面の都合上1、2月中の寄付につき掲載させていただきます。敬称は略させていただきます。

▷老人ホーム…食内組合松戸支部、伊勢丹労働組合、林紀太郎
▷しあわせ課…金沢良、藤森美保子、根本一雄、矢切小学校PTA厚生部、廣池学園、伊勢丹労働組合、助田弘、松戸ランドホテル金山京丸
▷厚生課…西谷通夫、松本寿子
▷健康管理課…松戸ロータリークラブ、染谷義治
▷保健体育課…岡田喜久男
▷学務課…松戸北ロータリークラブ
▷管財課…松戸市米没小売商組合
▷社会福祉協議会…鈴木星三郎、奥山啓子、大柿幸子

募金ありがとうございます

国民助け合い共同募金運動にご協力いただきありがとうございます。みなさまから寄せられた浄財は社会福祉事業推進のため有効に使用させていただきます。

募金金額は次のとおりです。
総募金金額 980万6338円

＜内訳＞

戸別(町会 自治会)募金 518万1744円
大口(法人・個人)募金 389万2500円
学校募金 44万1487円
街頭募金 19万6914円
官庁募金 8万4193円
その他の募金 9500円

＜市立病院看護婦の募集＞

看護婦の資格をもち、もう一度働きたいという人は、ぜひその経験を生かしてください。新しい看護技術は容易に覚えられます。

▷勤務…3交替制、パート可
▷年齢…35歳まで
▷連絡先…松戸市立病院 63-2171内線300番、205番

交通遺児救済チャリティー 軽音楽の夕べ

▷日時…3月9日午後6時～8時30分
▷場所…市民会館大ホール
▷入場料…200円
▷内容…ちびっこごっこ(市長、教育長杯、参加賞)、なつかしのメロディー、ポピュラーヒット曲集
▷主催…松戸市民交響楽団

緊急休日 当直医の変更

広報2月20日号掲載の緊急休日当直医担当表のうち「救急病院」の一部を次のように変更します。

▷3月10日…東京外科内科病院・北松戸・65-1211番
▷3月17日…山本病院・小金・41-3191番

小児マヒ生ワクの投与

▷対象児…昭和48年7月1日～同年11月30日までに生まれた幼児・48年6月30日以前に生まれてまだ2回飲んでおらずで申し込みをした人

▷対象者が通知の届いていない人は衛生課まで連絡ください。

時間：午後1時30分～2時30分

会場名	1回目	2回目	会場名	1回目	2回目
公園児童会館	3. 1	5. 9	柴又小学校	3. 11	5. 21
常盤小学校	3. 1	5. 9	松本清定会館	3. 12	5. 22
豊台小学校	3. 1	5. 10	小島町公民館	3. 14	5. 23
丸田小学校	3. 8	5. 13	馬橋小学校	3. 15	5. 24
高本第2小学校	3. 8	5. 14	古ヶ崎小学校	3. 18	5. 28
松崎台会館	3. 8	5. 15	上木郷小学校	3. 18	5. 29
高本小学校	3. 11	5. 16	北郷小学校	3. 18	5. 30
常盤平市民センター	3. 13	5. 17	松戸保健所	3. 19	5. 31

水ききんさきようなら 金ケ作 井戸を掘削中 市営水道

昨年の夏、断水のため給水車をくり出したり、市の職員がポリバケツで公団住宅のご家庭へ水を運んだ常盤平地区で、このようなことを二度とくり返さないよう、新井戸の掘削工事を進めています。断水直後市は、大急ぎで井戸の有地に調査を見つけ一月から工事中のところ六月迄水の見通しがつかずきました。

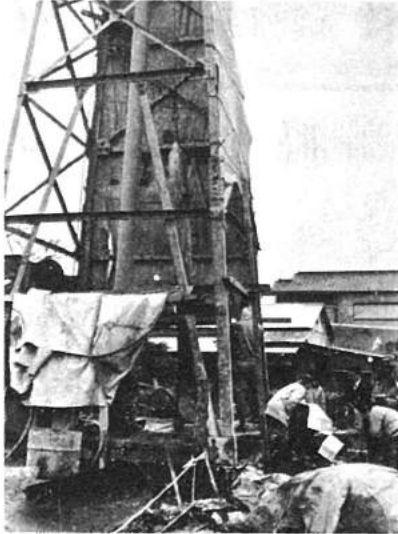

水ききんせろをめざし工事が進む市営水道10号井戸

場所：金ケ作新山四三八の二三(青森牧場の跡地)で市が都市整備公社から譲り受け、
敷地：百二十九平方メートル
完成予定：三月いっぱい
水量：一トトン
ひきつゞき、ポンプをはじめ電気関係などの付帯工事を進め、六月から送水する予定です。

節水にご協力を 高い工事費、安い料金

この日の十号井戸の工事費五千七百円に、送水のために市の収入は一日約三万五千円、一年間で約三百六十五万五千円にもなります。工事費の四分の一は、人件費や経費費ださるようお願います。

笑いのタネ 応募数は七十六点

本紙二月五日号で公募した「笑いのタネ」の第一次入選者が決まりました。この「笑いのタネ」は石油危機や物価狂騰の世相を笑いによって吹き飛ばし、うるおいのある明かす、暮らしをしよう！と高層市長の発想で公募したものです。今回は二月二十五日まで寄せられた二十四人七十六点の中から、とりあえず市が実施できるもので優秀なものを選んで、「笑いのタネ」の第二次入選者の氏名は次のとおりです。(形式)
○佐伯誠氏(川柳)
○岩沢亀之助氏(かえ歌行事)
○藤田公道氏(行事)
市ではこれらの人の作

立体の開通せまる

直接団地一六号線間を行き来できるようになります。常盤線の複々線化に備えて、市域の東西分断をなくすため、国鉄、県ならびに市によって四十二年から開始された第一次本格立体交差計画は、竹ヶ花の完成と同時に開通することになります。



市長の窓

新年度予算に思う 市長 宮間満寿雄

市議会は、この四月から始まる新年度予算を目前下審議中である。最近のインフレは、家庭経済に深刻な影響を及ぼしているが、市の予算編成に当たっても、この影響は免れ得ない。今年度と同程度の仕事をするためには、予算を四〇〇億も五〇〇億も増やさなければならぬが、国からの補助金も借入金も市税収入も、物価の上昇に反比例して減っている。私には、市長就任後初の年間予算の編成であり、公約実現の第一

をえたいと思っている。新年度の予算で、現下の社会経済情勢に照らし、キメ細かく福祉の充実を図っている。新しい政策も相当折り

市議会は、この四月から始まる新年度予算を目前下審議中である。最近のインフレは、家庭経済に深刻な影響を及ぼしているが、市の予算編成に当たっても、この影響は免れ得ない。今年度と同程度の仕事をするためには、予算を四〇〇億も五〇〇億も増やさなければならぬが、国からの補助金も借入金も市税収入も、物価の上昇に反比例して減っている。私には、市長就任後初の年間予算の編成であり、公約実現の第一をえたいと思っている。新年度の予算で、現下の社会経済情勢に照らし、キメ細かく福祉の充実を図っている。新しい政策も相当折り



竹ヶ花 東西の分断に
常盤線の複々線化に備えて、市域の東西分断をなくすため、国鉄、県ならびに市によって四十二年から開始された第一次本格立体交差計画は、竹ヶ花の完成と同時に開通することになります。

市役所(61)1111 ●常盤平支所(87)2131-4 ●小金支所(41)5101-3

お知らせのページ

あなたの意見を生活に 消費生活モニター募集

- ▶資格…市内在住20歳以上の主婦
- ▶定員…30人
- ▶仕事内容…年数回の研修会出席のほか、アンケート回答や消費者行政に関する意見、情報の提供など
- ▶報酬…年間6,000円程度の予定および記念品
- ▶申込方法…市役所(玄関受付、消費生活課)、各支所、出張所に備えてある申込書に記入してください。
- ▶締切…3月30日(土)
- ▶申込先…消費生活課

＝事業主のみなさんへ＝

新採用従業員の歓迎大会

- ▶日時…4月4日午後1時～4時
- ▶場所…常盤平市民センター
- ▶内容…講演、市政映画、劇映画
- ▶申込先…3月25日までに市役所商工課、商工会議所64-3111番、松戸工業会62-1616番

＝お花見どうぞ＝

常盤平の桜まつり

- ▶松戸の名物になった常盤平の桜まつり日程がまりました。ご家族連れでどうぞ。
- ▶期日…4月6～7日、14日
- ▶区域…常盤平駅周辺から五香駅前まで横通り

成人学校卒業生の作品展

<鎌倉彫展>

- ▶日時…3月30日午前午後5時・31日午前9時～午後4時
- ▶場所…市民会館第3会議室
- ▶問い合わせ…桂郷会・塩路広舎41-2972番

<アカシヤ手工芸展>

バザーと無料講習

- ▶日時…3月30日午後1時～5時・31日午前9時～午後4時
- ▶場所…市民会館2階ロビー控室
- ▶出品物…つまみ手芸、紙人形、はり絵、きこみ人形
- ▶問い合わせ…アカシヤ手工芸研究会・楡山昌子62-4462番

＝赤ちゃんのための＝ 乳児相談が変更

従来、乳児を対象に定期的に行っていた乳児相談は、4月から実施方法が変わりますのでご注意ください。

▶実施内容…12か月児に対して、個人通知し、いっせい検診を行います。

その他の乳児には育児相談の場を設け、個人通知により行ないます。

なお、実施会場と曜日は次のとおりです。

▶問い合わせ…健康管理課

乳児相談日程表

場 所	曜 日
松戸保健センター第1・3大ホール	水曜日
常盤平健康センター第1	木曜日
六丁児童会館第3	木曜日
八坂神社児童会館第2	水曜日
小金原市民会館第3	木曜日
東部公民館第2	水曜日
矢切公民館第3	木曜日
西松公民館第4	水曜日

常盤平図書館 年度末の臨時休館

常盤平図書館は、年度末の館内整理のため、3月21日から3月31日まで臨時休館します。

なお、図書館本館と移動図書館車みどり号は休みませんのでご利用ください。

市立病院泌尿器科 の臨時休診

市立病院泌尿器科は都合により3月29日～30日は休診します。

血圧相談の中止

月1回定期的に東部出張所、馬橋出張所で行なっていた血圧相談が4月から中止になります。

4月以後は、市内一円で年間計画により実施します(健康管理課)

＝募 集＝

<学校作業員>

- ▶給食調理員…40歳までの女子(調理師免許の有無は問いません) 若干名
- ▶事務補助員…25歳までの女子 若干名
- ▶提出書類…戸籍簿本と履歴書(写真添付)
- ▶受付…3月23日正午まで(郵送は受け付けません)
- ▶面接・試験日…3月23日午後1時～5時、24日午前9時～午後5時
- ▶詳細…教育委員会庶務課管内線435番

<産休代替母>

- ▶勤務期間…市内保育所勤務の保母の産休期間
- ▶時間…午前8時30分～午後5時
- ▶賃金…1日2000円
- ▶問い合わせ…保育所課管内線427番

<果水道委託集員>

- ▶資格…年齢性別学歴は不問、健康な人
- ▶勤務場所…県水道局松戸営業所
- ▶月収…約56000円(約1600件で)交通費、ボーナス等支給
- ▶問い合わせ…千葉県水道局松戸営業所出納課61-2123内274

<警察官の採用試験>

- ▶受験資格…昭和21年10月2日～昭和31年10月1日までの出生者
- ▶試験日時…4月29日
- ▶受付…4月21日まで松戸警察署63-7281番または最寄りの駐派出所



一日消防署長が活躍

春の火災予防運動にちなみ松本寿子前市長夫人が一日小金消防署長に、ミス松戸の斉藤久美さんが一日西口消防署長として活躍しました



特殊学級の学芸発表会

3月2日、市民会館大ホールで市内小中学校特殊学級の合同学芸発表会が開かれました。懸命な演技や歌に感嘆の拍手が寄せられました。



戸定館茅葺門が修復

市民の集会所として使用されている旧水戸徳川家別邸の戸定館の茅葺門が、大橋の斉藤民次郎氏の好意で修復されました。

熱帯魚をつかまえよう、 タップミノー採集の会

- ▶熱帯魚タップミノーは、川をよごすヘドロやボウフラ(蚊の幼虫)を食べて生きています。
- ▶このタップミノーを採集し、家のまわりに住まわせて住みよい環境をつくりましょう。
- ▶日時…3月29日午後1時30分～3時(雨天顺延)
- ▶集会場…松戸競輪場正門前(常盤線北松戸下車)
- ▶持参するもの…あみ、バケツ等
- ▶担当…公害課管内線549番

春植苗木即売会 植木や鉢物など

- ▶日時…3月24日午前10時～午後4時(雨天の場合31日に延期)
- ▶場所…農協各本支店前=松戸市農協本店、小金農協本店、馬橋支店、常盤平支店、東部支店、矢切支店、五香支店、六実支店、六和支店、古ヶ崎支店、総台支店
- ▶即売品目…さつき、つつじ、さざんか、つばき、もくせい、パンジー、デージーなど植木、草花、鉢物各種
- ▶主催…松戸市花卉生産組合

固定資産課税台帳の縦覧 4月11日～30日に変更

固定資産課税台帳の縦覧は毎年3月1日から3月20日まで行なってきましたが、本年に限り4月11日から4月30日までに変更しましたのでご注意ください。

▶担当…資産課課長係管内276

大そうじの日程

当日は、市職員が各家庭の床下消毒に伺いますので、みなさんのご協力をお願いします。

<3月>

- 22日…河原塚第1～2、河原塚南南山
- 23日…八ヶ崎新町
- 25日…陣ヶ前、宮前町、竹ヶ花西
- 26日…根本第1～4、古ヶ崎木町
- 27日…根本第5～8、古ヶ崎東部
- 28日…古ヶ崎第1～2
- 29日…竹ヶ花第1～2、吉井町、上矢切第3
- 30日…槇野口

<4月>

- 1日…古ヶ崎新田、栄町1丁目
- 2日…栄町3丁目～4丁目
- 3日…栄町2丁目、同5丁目～6丁目
- 4日…栄町7丁目～8丁目
- 5日…栄町西、栄町坂川、北松戸
- 6日…紙敷新田
- 8日…松戸三丁目第1～第3、仲井町

水はつくられるもの 大切にしましょう

犬の登録と予防注射

犬は生後9か日をすぎると、登録と狂犬病の予防注射が必要です。

登録は年1回、予防注射は年2回受けなければなりません。

次の日程で必ず愛犬を受けさせてください。

▶新規登録300円、注射料金460円

▶48年度に登録した人も新たに49年度の新規登録が必要です。

▶実施時間(午前)の30分前に雨が降った場合は、午前、午後とも中止します。

▶雨天延期のときは、同会場、同時間で行ないます。

▶登録注射を受けられなかった場合は、毎月第1・3木曜日午前9時～11時まで松戸保健所で行なっていますので、お受けください

▶不要犬の引取りは毎週木曜日午前9時～10時まで保健所と小金支所前で行なっていますので

利用ください。
▶担当…環境指導課

日	場 所	時 間	備 考
4月1日	松戸市役所	10:00-12:00	
4月2日	松戸市役所	13:30-2:00	
4月3日	松戸市役所	10:00-12:00	
4月4日	松戸市役所	13:30-2:00	
4月5日	松戸市役所	10:00-11:30	
4月6日	松戸市役所	1:00-2:00	
4月7日	松戸市役所	10:00-12:00	
4月8日	松戸市役所	1:00-2:00	
4月9日	松戸市役所	10:00-11:30	
4月10日	松戸市役所	1:00-2:00	
4月11日	松戸市役所	10:00-12:00	
4月12日	松戸市役所	1:00-2:00	
4月13日	松戸市役所	10:00-11:30	
4月14日	松戸市役所	1:00-2:00	
4月15日	松戸市役所	10:00-12:00	
4月16日	松戸市役所	1:00-2:00	
4月17日	松戸市役所	10:00-11:30	
4月18日	松戸市役所	1:00-2:00	
4月19日	松戸市役所	10:00-11:30	
4月20日	松戸市役所	1:00-2:00	
4月21日	松戸市役所	10:00-11:30	
4月22日	松戸市役所	1:00-2:00	

緊急休日当直医割当表

月 日	救急医療科	救急病院	内科・小児科	外科	産科	眼科	耳鼻科
4月7日(日)	松戸市立病院 63-2173	小金原 41-1301	西郷氏 41-0234	三好氏 42-4867	中野氏 42-4867	松戸市立病院 63-2173	松戸市立病院 63-2173
4月14日(日)	-	山本氏 41-3131	松戸市立病院 41-0131	松戸市立病院 41-0131	松戸市立病院 41-0131	-	-
4月21日(日)	-	松戸市立病院 63-2173	松戸市立病院 41-0131	松戸市立病院 41-0131	松戸市立病院 41-0131	-	-
4月28日(日)	-	松戸市立病院 63-2173	松戸市立病院 41-0131	松戸市立病院 41-0131	松戸市立病院 41-0131	-	-
4月29日(月)	-	松戸市立病院 63-2173	松戸市立病院 41-0131	松戸市立病院 41-0131	松戸市立病院 41-0131	-	-

診療時間午前9時～午後5時まで

一 市長を囲む懇談会

市内 8 地区で開催

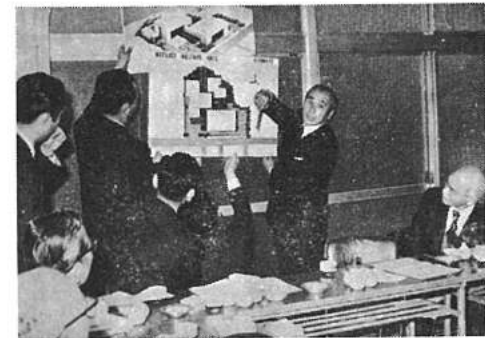

総合福祉会館の構想を説明する宮岡市長(矢切会場で)

「市民の皆さんの意見を聴き、それを市政に反映させる。」これは市の行政を行っていくうえで最も大切なことの一つであるが、市では昨年度中、八回にわたり各地区で市政懇談会を開催しました。

市長を囲む懇談会

市内 8 地区で開催

きめ細かな対話

時間延長もたびたび

各地区から出された要望

中では、排水問題、学校

問題、福祉関係、バス路線

交通安全対策、ゴミの問題

等が多く見受けられました

これらの要望に対し市長

から「排水問題とゾラ」

の解消、福祉事業の推

進については、市の最重要

施策として行う「快適な市

民生活を営むため、「街づ

くり折返り」を作成した

こと。五か年計画を作成し

計画的に行政を行っていく

たいこと。など、個々の問

題、質問に対し前向きな説

明がされたほか、さらに細

かい苦情については担当部



急病人が約六割

石油で交通事故減る

救急白書

四十八年度の市の人口は、以下消防本部の調べによる他の曜日より三・九倍も多くなった。救急白書によると、四十八年度の救急患者は四十八年の中、救急患者は三十一万四千九百七十七人で、前年より二・一四倍、全国で八十八年度の救急患者は五十二万二千二百二十二件、何と六・一八倍というふうな状況です。

市の機構改革行われる

住宅課・市民センター課など新設

市の機構改革が四月一日に行われました。機構改革は施設方針にわたられて、自然環境に恵まれた健康で文化的な市民生活を目標に、市民の生活環境の整備から市民福祉の向上まで、行政全般におたつてきめ細かな配慮が払われています。

新設された課

▼市民センター課(市民

部)：地域市民の活動の場

として、市民がだれでも幅

広く集会などに使える市民

センター(常盤平、東部、

谷口)の維持管理などを行

います。

▼住宅課(建設部)：い

ままに建築課が取り扱って

いた市営住宅の建設や維持

管理、建築指導課の街づく

り指導業務に関する事務な

どは下水道の施設設計工

事などは下水道課の充

て下水道整備促進に

関する業務は、下水道

課で取り扱って、いた空地

布設に伴う受益者負担の賦

課徴収などは下水道管理課

国保助産費と葬祭費は増額に 高額療養費を新設

三月定例市議会が国民健康保険条例が全面改正され、高額療養費の新設や、助産費と葬祭費の引き上げなどを実施しました。

心身障害児の入学や 就職に祝金を支給

よりきめ細かな福祉行政を押しすすめるための「いのちとくらしを守る」市政の第一歩として、心身障害のお子さんや、ねたきりのお年寄りや、体の不自由な人たちのための施策がスタートしました。

交通安全 おとしりや、新入生に注意! みんなで交通安全. Includes an illustration of children and a car.

国民健康保険が次のよう に改正されました。 被保険者の死亡に際しては、既卒定額基礎は従来どおりです。

小中学校は三十九校に

河原塚小・古ヶ崎中が開校

四月から河原塚小学校と古ヶ崎中学校在古ヶ崎中学校(一部プレハブ)の生徒にとり、校舎が古ヶ崎中学校で開校、七月完成の予定)が開校します。

(注)学区は河原塚小は古ヶ崎中学校区、古ヶ崎中は十七校、中学校は十二校に第六中学校区を分離したもので、五階建て小学校は五の、詳細は広報二月五日号に掲載しました。

古ヶ崎中の場合、三キロも歩いて六中へ通っていた▽所在地：河原塚四七一

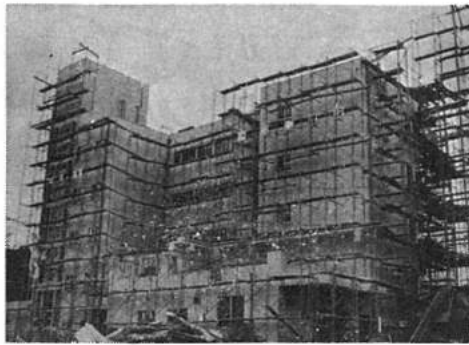

市内5番目の5階建て校舎・河原塚小学校

▽敷地：一万三千三百二十九平方尺
▽建物：鉄筋コンクリート五階建て、延べ二千三百七十平方尺、普通教室十五、管理室など

▽敷地：一万六千三百六十平方尺
▽建物：鉄筋コンクリート五階建て、延べ二千三百七十平方尺、普通教室十五、管理室など

▽生徒：一、一五年生まで約四百三十人

チビツ子の夢盛り込み

五月五日 ことも祭り

五月五日のこの日に「ことも」が主役のこの祭り、のすてきな計画が進められています。

これは例年開催していることも会の連合大会、こども会や会費連絡協議会など足十周年記念式典を含む「ことも祭り」として盛大に行われます。

例年は、市民会館を会場としてこども連合大会を開いていましたが、約百二十のこども会から十人位ずつ

〈川柳〉

募集中の「笑いの夕暮」

ネーには、市内ばかりでなく他県、他市からもたくさん寄せられています。今回は川柳の応募作の中から掲載します。

引き続き「夕暮」を募集しますので、ふるって応募してください。(市民相談室)

(地名入川柳) 上本郷 佐伯 誠 (金作)

おだちの金がさきよと子の使いはなしません恋友房と大商社

初体験ママバションとストライク

チャンネル位子が先ににぎるよひの古ヶ崎・樋野口

神のよさ時ははたはたにけること

なかはははの後の後らにみちびかれ

町づくりミスターミヤマエ調子



物価高主婦の相うで見せどころ

羽織も指輪もいらぬわ我使しますよ下るまで

狭山市 藤井真信

値上りで太らぬ脈に気があせり

砂利はこび町のバチンコ思ひ出し

新作 佐藤美之

「激しいパチさばきに魂をゆすぶられるとか、血潮がにえたり、はらわたにしみ渡るような音などという方もあるよなけれど、私のほどもちかちかというそのように激しいものではありません」

ここは浅間神社裏の一角、電車の音がすかすかに聞こえてくる長戸一六五〇。日白押しに訪れるおでしんのけいこの合間をぬって、こう語ったのは津軽三味線、工藤流の元工藤菊江さん(五十二歳)。



市民登場⑥

津軽三味線(工藤流) 家元の工藤菊江さん

企業には、こどもセンターの「カゴイイ」意見もとり入れられています。

また、中高等学校に第一中学校まで、各こども会でも工夫をこらした仮装行列も行予定です。

本物の踏切もあるヨ!!

デゴイチ開放は4月25日

特製のD51型蒸気機関車と広げたこと、特徴があるといえるようです。

内部を見学したい人のために、東側にはプラトホームを設けました。

四〇五号機は昨年九月まで山口線(船橋駅と野崎駅)で走っていた本物、本物区所蔵で走っていたもの、市が国鉄から譲り受け、大型トレーラーやトラックで運んで、S.L.F.の撮影にきたのが一月二十一日です。

その後小泉のニューカリー交通公園模範道路北側で組立てを急いでいました。

組立てや道園については、よい子はばかりでなく、ピタピタの家装つれやS.L.F.アンなど、対象の幅をく



ユーカー交通公園に「到着」したD51型蒸気機関車

花壇作り講習会を開催 秋用の苗もくばります

公園緑地課とユーカー協会は、花いっぱい運動の一環として、毎年四月に花壇作り講習会を開催しています。

今年も四月二十一日(土)に今年はいくんと成果を上げるため、コンクール参加希望者を対象に花壇作り講習会を開き、参加団体に配布します。

講習会は、四月二十六日午後二時(雨天の場合は四月三十日に延期)に公園緑地課の研修室で行われます。

講習会では、新園舎が完成、児童福祉法に基づき認可施設として正式にスタートしました。

学園では社会生活の適性を養うことを目標に園児を指導してきましたが、この三月二十三日、認可後初の卒園式を行いました。

高校修学資金 高校への道をお手伝い

十八歳未満の児童を三人以上有している人に児童手当を支給しています。

この四月からは、支給対象になる三人目の児童の年齢が十歳から義務教育終了前へと引き上げになりました。

支給資格のある人は、申請してください。手当を受けられる人：市内に住所があり次の要件にあてはまる人

①十八歳未満の児童を三人以上養育しており、そのうち一人以上が義務教育終了前の児童であること

②請求者の収入が一定額に満たないこと

③四人扶養の場合、所得が二百六万円以下であること

●児童手当の額：①出生前・三人目以降で義務教育終了前の児童一人につき月額三千円を支給

②年度の六月、十月、二月の三回に分けて、各々の前月分までまとめて請求者の指定に金融機関に振込め支払います

●支給の手続き：次の窓口を調べ、印かん持参のうえ、収入の届出を済ませ、請求手続の総合窓口、七階の厚生課で請求手続をしてください。

①請求者の加入している厚生年金、国民年金等の年金の届出と手続

②請求者の住所変更の日がある市内金融機関(郵便局を除く)とその口座番号

●問い合わせ：厚生課(厚生課内課三五八)

経済的理由で子どもを高校へ修学させることが困難な保護者に「高等学校修学資金」(松本清英奨学金)を支給する制度があります。希望者は申請してください。

●申請資格：①申請者および就労者が市内に住民登録していること

②就労者が学校教育法による高等学校に在学していること

③経済的理由で修学が困難であること

④連帯保証人(市内に引き続き一年以上居住し住民登録している人)が得られること

⑤法令その他で類似の学費の借受付け(市の入学金貸付は除く)または給付を受けていないこと

●申請提出書類：①交付申請書 ②家族状況調査書 ③在学証明書 ④在学高校長からの推せん書(今年入学の生徒については出身中学校長からの推せん書) ⑤住民登録簿 ⑥収入証明書(家族の勤務者全員のものを出してください。給付所得者は源泉徴収票、自営業者は年間収入証明書)

●支給額(月額)：①修学資金(公立、私立ともに)二千六百円、②松本清英奨学金(公立三千円、私立五千円)

●受付期間：四月三十日まで

●申請先：厚生課(内課三五八番)

3人以上の子宝家庭に 児童手当を支給

市役所の電話番号が 4月から変わりました

66局1111番

固定資産課税台帳 4月11日～30日に縦覧

昭和49年度の固定資産税のもとになる課税台帳を次のとおりお見せします。

- この期間に評価額等をたしかめてください。
- ▶期間…4月11日～4月30日
- ▶時間…午前8時30分～午後5時
- ▶場所…資産課税(新館2階)
- ▶評価額等に不服がある場合は、5月10日までに固定資産評価審査委員会に審査の申し出をしてください。

固定資産税(都市計画法) 第1期の納期は5月に変更

固定資産税(都市計画法)の納期は、地方税法一部改正案の国会審議状況により、今年は5月(納期限5月31日)に変更しましたのでご了承ください。



市民詩吟教室 吟じてストレス解消を!

- ▶日時…4月13日、5月14日
- ▶会場…市民会館
- ▶講師…詩吟神風流総本部講師・岩淵潤広
- ▶定員…40人
- ▶参加費…無料
- ▶申込先…詩吟神風流松戸支部
市民詩吟同好会 ☎88-0693番

市立病院眼科の休診

市立病院の眼科は4月12～13日心臓血管(内科)は4月10日外来休診します。

新年度もよろしく 広報まつどご愛読を

広報まつどは、毎月5日と20日に日刊5紙(朝日、読売、毎日、サンケイ、東京)に新聞折り込みで各家庭におとけています。発行日に新聞折り込みされなかった場合は、新聞店へ連絡してください。

ご近所で日刊5紙をとっていない家庭がありましたら、広報課まで連絡ください。直接郵送します▶広報写真さし上げます…広報掲載の写真を希望する人は連絡ください。無料です。▶担当…広報課 ☎内線561番

〈新都市計画決定図〉 市内8書店で販売中

昨年12月28日に決まった松戸市都市計画(用途地域、高度地区)の決定図が出来上がり、1部500円で次の書店で販売しています。

- ▶好文堂 ☎62-2694番
- ▶小金堂書店 ☎41-2377番
- ▶辰正堂書店 ☎62-3070番
- ▶福阿書店 ☎62-3103番
- ▶堀江良文堂 ☎65-5121番
- ▶宮間書店 ☎87-5253番
- ▶錦貫書店 ☎41-0947番
- ▶市役所地下売店 ☎66-1111番

貴重な水資源を 効率的に使おう

庭木の即売会

- ▶日時…4月14日午前9時30分～午後3時(売切れ次第終了)
- ▶雨天の場合は翌日行います。
- ▶場所…土屋家具センター前(市役所裏)
- ▶種類…ツグ、キヤラ、梅、桃その他多数あります。
- ▶主催…松戸市森林組合

暖かい善意ぞくぞく

寄付ありがとう

- 福祉施設等に現金や品物など暖かい寄付が寄せられています。
- ▶一般寄付…下山誠、誠光寺一恵都市整備公社
 - ▶松戸市社会福祉協議会…大久保美和、住吉邦枝、松戸市民交響楽団、市立第四中学校1年B組、牧野介三、市経済部消費生活課、市立第六中学校2年B組
 - ▶老人ホーム…鈴木隆二、湯浅勇、井川幹司、大場勝、井倉留吉、栗本フツタン、深山ヒデ松原研男、吉田さかえ、大洋精工(松久久之)、奥谷久四郎、秋本澄夫、日本奉仕団松戸支部(倉田静枝)、福沢利徳、谷口操、中山忠宏、稲二葉、秋山一郎、ライオンズクラブむつみ会(島村茂登)、公明党婦人部(足野貞吉)、戸山あい
 - ▶ながいき課…高橋伸好
 - ▶保育所課…小金原御堂の上原境を守る会(清野晴弘)、杉浦栄、関東地区環境浄化整理協会
 - ▶健康管理課…鈴木富成
 - ▶商工課…松戸公産
 - ▶社会教育課…斎藤民次郎
 - ▶図書館…松戸ライオンズクラブ
 - ▶建築課…中塚政明
 - ▶清掃工場…キャタビラー三菱
 - ▶市立病院…大野誠
 - ▶安全課…富士銀行松戸支店開設準備委員長(川村至朗)、安田火災海上保険柏営業所(富田武雄)、安田生命保険相互会社松戸支部(三浦毅)、安田信託銀行柏支店(山崎愛彦)

地域地形図を作成中 測量にご協力を

航空写真をもとに、2500分の1の全市域地形図を、いま市の腕章をつけた職員が測量を行なっていますので協力ください。

▶期間…3月12日～5月31日

乳児相談が変更

49年度から乳児相談の対象月齢が変更しますのでご注意ください。12か月見込個人通知をして行います。お問い合わせは健康管理課

お母さんの読書会 「風と共に去りぬ」を読む

- ▶日時…4月18日午後1時から
 - ▶場所…市民会館会議室
 - ▶テキスト…風と共に去りぬ
 - ▶問い合わせ…ともしび読書会(吉岡あき ☎42-7161番)
- ＜短歌や俳句のサークル＞
- 市民会館を会場に短歌や俳句などのサークルが活動しています。入会希望者は各サークル責任者へ申し込んでください。
- ▶源氏物語を読む会…4月5日午後6時から、本多さつき ☎62-6726番
 - ▶俳句会「笹」…4月7日午後1時から、高橋淡世 ☎62-5340番
 - ▶松戸短歌会…4月13日午後1時から、外山真一 ☎87-1667番
 - ▶松戸俳句会…4月14日午後1時から、上田淡水 ☎62-3822番
 - ▶俳句会「河」…4月27日午後1時から、高橋淡世 ☎62-5340番
 - ▶担当は市立図書館 ☎65-5115番

第1期種痘予防接種はじまる

第一期種痘の予防接種が始まりました。対象児は昭和四十七年八月一日～四十八年九月三十日生まれた幼児。対象児で通知の届いていない人は、衛生課まで連絡してください。

会場名	接種日	予定日	会場名	接種日	予定日
高塚団地集会所	4月5日	4.12迄	栗ヶ沢小学校	4.16日	4.23迄
東部小学校	4月5日	4.12迄	松本清記念館	4.17日	4.24迄
登台小学校	4月9日	4.16迄	小金八幡神社記念館	4.17日	4.24迄
矢切小学校	4月9日	4.16迄	馬橋小学校	4.18日	4.25迄
高木第2小学校	4.10日	4.17迄	古ヶ崎小学校	4.18日	4.25迄
松飛台会館	4.10日	4.17迄	上本郷小学校	4.18日	4.25迄
高木小学校	4.11日	4.18迄	北部小学校	4.19日	4.26迄
常盤市民センター	4.16日	4.23迄	松戸保健所	4.19日	4.26迄

沖繩の子が農業実習



今年も沖繩の南部農林高生15人が、修学旅行を兼ねて、市内23戸の農家に分宿し、ハウス栽培、野菜栽培などの農業実習に励みました。



話せない人へ愛の手!

話すことが不自由な人のために役立つと開かれていた手話教室は、簡単な会話などができるようになり、最後の講習を終えました。今後は奉仕会を結成、活動する予定です。



オーストラリアへ留学高校生3人

松戸東・北、市川各ロータリークラブ主催の交換留学高校生、鈴木孝君(三矢小右)ら3人は、宮間市長から姉妹都市ボックスヒル市へのメッセージを託され、出発しました。

市民旅行会員の募集

- ＜京都あおい祭りの旅＞
- ▶期日…5月14日～16日
 - ▶費用…28000円
 - ▶人員…45人
 - ▶主なコース…京都市内一比較山一鈴鹿スカイライン一湯山温泉
- ＜北海道一周の旅＞
- ▶期日…5月31日～6月6日
 - ▶費用…66000円
 - ▶人員…45人
 - ▶主なコース…登別一洞爺湖一札幌一層雲峡一原生花園一美幌峠一摩周湖一十勝温泉
- ＜八丈島セツ旅行券の発売＞
- 八丈島の市民保養所ブーゲンビリアと往復の船、島内定期観光バスをセットにした便利でお得な旅行クーポン券を発売中です。
- ▶コース…2泊3日(船内一泊含む)
 - ▶料金…おとな6400円、子ども4400円
- ＜旅行会、セツ旅行券の申込みは松戸市都市整備公社営業課 ☎内線300番へ＞

外国工業所有権

出願費補助制度

特許庁では外国での工業所有権の取得を積極的に奨励するため、昭和30年度以降の優秀な発明または考案を行った個人および中小企業に対し、外国出願費用の一部を補助する制度を実施しています。

▶関心先…特許庁総務部総務課 外国業務係 ☎03-581-1101番、農工商労働部工業課 ☎0472-23-2721番

調理師の試験

- 申込みは保健所へ
- ▶試験日…5月23日
 - ▶受験資格…新制中学、旧制小学校高等科または国民学校高等科卒業以上および、これらと同等以上の学力があると認められるもので施設または営業で2年以上の調理実務経験のある人
 - ▶願書受付日…4月17日～19日
 - ▶提出書類…用紙は保健所に備えてあります。
 - ▶申込先…松戸保健所栄養係 ☎61-2111内線253番

2級建築士の受験講座

- ▶受講資格…建築士受験有資格者(実務経験7年以上、高等職業訓練修了者など)
- ▶内容…2級建築士をめざす人に基礎から合格まで親切に指導します。
- ▶期間…1年間(週2日、夜間授業)
- ▶場所…松戸共同高等職業訓練校(松戸2228・坂川土地改良区ビル3階)
- ▶費用…①松戸共同職業訓練協会会員および従業員18000円 ②その他28000円
- ▶申込先…4月15日までに松戸共同高等職業訓練校へ
- ▶問い合わせ…商工課労務係 ☎内線351番

たばこは市内で
買いましょう

緊急生活給付金

受取ってない人は早目に

緊急生活給付金を、今年2月28日現在で福祉年金、児童扶養手当特別児童扶養手当を受けている人に支給しました。対象者には個人通知しましたが、まだ受け取っていない人は至急、各担当課で受け取ってください。

統計調査員の県知事表彰

千葉県農林水産業統計調査員として長年調査に協力された市内千駄崎の高橋平さんが県知事から感謝状を贈呈されました。

大そうじの日程

- 当日は、市職員が各家庭の床下消菌に伺いますので、みなさんのご協力をお願いします。
- ＜4月＞
- 9日…三丁目第4～第6、松戸新田第1
 - 10日…三丁目第7～第8、松戸新田東
 - 11日…二丁目、一丁目向山下、松戸新田第4
 - 12日…下横町、角町(全)
 - 13日…岩瀬
 - 15日…平湯、松戸新田第5・5の2組
 - 16日…納屋川岸、大畑、南花鳥飛地、相模台
 - 17日…一丁目西、胡録台第1～第3、高見台
 - 18日…二十世紀ヶ丘、小根本
 - 19日…南花鳥、岩瀬旭町、三川分譲
 - 20日…馬橋ゆかり町



今年度の総予算388億円

みんなで住みよいまち

つくるう

今年度の市の仕事のもとになる予算が3月定例市議会できまりました。今年度は、国の総需要抑制や物価高騰などで、市財政も例年にないきびしい予算編成を強いられました。しかし「くらしといのちを守る生活優先の人間都市」をスローガンに

きめ細かい編成を行った結果、全年度計では昨年度比22.1%増の385億396万5000円になりました。重点の3本柱は、プレハブ校舎解消、排水路の整備、市民の福祉向上です。

度比24.1%増)
☆特別会計…103億7961万5000円(40.8%増)
☆企業会計…92億7921万円(3.2%増)
☆総予算…388億3968万5000円(22.1%増)
(詳細は2~4面に)



運動公園 工事をいそぐ体育館

体育館の完成迫る

四十七年十二月着工、規模はコンベンションホール階の一部地下二階、地上四一階、一階に卓球場が六台、マージ、工事費として約四億円をかけた。この体育館は選手ばかりでなく、一般市民、ママさん、やちびっこを対象に造られ、中、遊びのできる幼児体育、ていのが大きな特徴です。話が楽しめるラウンジ、外建築様式が立体的で、内には五人立ちの弓道場も向きという点では、おそろ二階…ここは競技フロアとなり。バスケットボールコート二面分の広さがあり、バレーでは三面、バドミントンでは八面とれま。ほかにいろいろな団体練習用を設備する予定です。三階…東西両側に六百五十人がかけられる固定スタ。いろいろな運動器具を組合。建設したいとしています。

中小企業従業員に希望の灯

黒下初 独立開業資金を融資

「中小企業に働く従業員に独立の夢を…」市は、市内の中小企業の従業員が独立して新たに事業を行う場合、資金の一部を貸し付けます。これは、中小企業の振興を図り、従業員の勤労意欲を高めるためです。現在、事業所に五年以上勤務し、通算して七年以上同一業種に従事している人。☆貸付金額…二百万円以内

季節資金の融資も新設

中小企業が大がかりな公害防止施設をつくったり、歳末などの季節資金をやり。☆貸付金額…五十万円以内 ☆貸付期間…三か月以内 ☆貸付利率…三・五%以内 ☆対象事業所…市内で一年以上事業している中小企業者

市長の憲

すぐやる課長白井銀次 民の喝采を博したのである。去る四月七日午前五時三十一分水眠。を全国に、いな世界にま



市長 宮間満寿雄

すぐやる精神は死なす

松本清前市長が、松戸市民と市役所との違和感をなくそう、進捗感を取り戻そうとの発想から、「すぐやる課」を設置したのは昭和四十四年十月のことであった。すぐやる課の設置は、従来市役所行政に対する一大警鐘であり、市民本位の行政の典型として市

でとどろかせる原動力となったのである。すぐやる課の設置は、前市長が政治家として非凡な才能の持主であったことを示したのほかも

「中企業に働く従業員に独立の夢を…」市は、市内の中小企業の従業員が独立して新たに事業を行う場合、資金の一部を貸し付けます。これは、中小企業の振興を図り、従業員の勤労意欲を高めるためです。現在、事業所に五年以上勤務し、通算して七年以上同一業種に従事している人。☆貸付金額…二百万円以内

故松本清前市長の顕彰碑を建立

すぐやる課を世に送ったことによって知られてきた松本清前市長の功績をたたえ、同市長の功績をたたえる顕彰碑建立の計画が、故松本清先生遺徳顕彰碑建立委員会(石井正治委員長)が、約五百万円を予算で、建立したいとしています。

市政見学会

- ◇期日…毎週水曜日、4~6月と9月~12月は午前9時~午後3時30分まで、1~3月と7~8月は午前9時~午後1時まで
- ◇定員…各回20人
- ◇コース…1日コース(4~6月と9月~12月)=市役所一運動公園一清掃工場一ニューカリ交通公園一小金原市民館(昼食)一衛生処理場一消防本部一市役所半日コース(1~3月と7~8月)=市役所一消防本部一衛生処理場一ニューカリ交通公園一清掃工場一運動公園一市役所



申込み…毎月第4水曜日は個人参加、他は団体とします。個人参加者は電話で、団体は責任者が参加者を取りまとめて来庁のうえ申し込みください。なお原則として1団体年1回限りとします。申込み先…広報課内線561番

史跡めぐり

- ◇期日…5~7月、9~12月の毎週金曜日・午前9時30分~午後3時30分
- ◇定員…各回18人
- ◇コース…①けいせい家一万壽寺一本土寺ほか

- ②市役所一野田市郷土博物館一関宿町一市役所
- ③市役所一成田霊光館一加曾利具塚博物館一市役所
- (②と③は9月のみのコースです。昼食は各自持参ください)
- ◇申込期間…4月20日~27日まで定員になり次第締め切ります。
- ◇申込方法…団体、グループなどで参加者を取りまとめ、来庁のうえ申し込みください。なお、②と③コースは個人申し込みとします。
- ◇申込先…教育委員会社会教育課文化財係内線464番

川をきれいに

フナやダブミノ(メダカ)など魚の住んでいる場所をおしえてください。その場所には「ここにはフナ等が住んでいます。汚さないようにしましょう」の立札を立てます。魚の住める場所がたくさんできるよう河川の汚濁防止にご協力ください。担当…公害課内線549、231番

魚住む川をおしえて!



子どもたちに同一の教育施設を

プレハブ教室の解消に 二八二教室建設

重点の一つ、プレハブ教室の解消に、昨年と同様に、今年度も約八十教室を建設します。算の倍にあたる約八十教室を建設します。算の倍にあたる約八十教室を建設します。算の倍にあたる約八十教室を建設します。

本市のように児童、生徒が毎年四千前後も増えるところは、建設が完了した時点で、プレハブ教室が必要になってくる場合があります。プレハブ教室を解消するには、プレハブ教室を必要にしてしまわなければならないのです。

現在のプレハブ教室は、小学校十六校、中学校五校、合計二十一校あります。プレハブ教室は、小学校十六校、中学校五校、合計二十一校あります。

プレハブ教室は、小学校十六校、中学校五校、合計二十一校あります。プレハブ教室は、小学校十六校、中学校五校、合計二十一校あります。

私立幼稚園就園の各種補助金を増額

私立幼稚園に子どもを預けている保護者の経済的負担を軽減するため、幼稚園就園奨励補助金(五歳児対象)を年二万円から五万円に引き上げます。

教師の研修費引上げ

市内小中学校教師の研修費を年額一人一万円から一万五千円に引き上げます。

小金原に市民センター 文化センターもオープン

四番目として小金原に、鉄筋コンクリート三階建て、延べ二万平方メートルの市民センターが、おととし五月にオープンします。

市民センターは、市民活動の中心となる市民センター、常設展示場、市民センターと高層ビルにも、今年夏開館予定です。

仮称「総合福祉センター」を建設

仮称「総合福祉センター」を建設します。仮称「総合福祉センター」を建設します。

仮称「総合福祉センター」を建設します。仮称「総合福祉センター」を建設します。



元気な保育所園児たち、今年も2か所に建設

子どもからお年寄りまで きめこまかな福祉施策

おととし(六十九歳)から十四歳未満)を年額三万円から四万円に増額します。おととし(六十九歳)から十四歳未満)を年額三万円から四万円に増額します。

おととし(六十九歳)から十四歳未満)を年額三万円から四万円に増額します。おととし(六十九歳)から十四歳未満)を年額三万円から四万円に増額します。

未熟児を特別健診 乳児の歯科検診も

最近乳児の虫歯が、歯になる傾向がみられます。最近乳児の虫歯が、歯になる傾向がみられます。

最近乳児の虫歯が、歯になる傾向がみられます。最近乳児の虫歯が、歯になる傾向がみられます。

排水整備 水害ゼロをめざして 前年の排水に28億円の予算

水害ゼロをめざして、排水整備を行います。水害ゼロをめざして、排水整備を行います。

水害ゼロをめざして、排水整備を行います。水害ゼロをめざして、排水整備を行います。

中小企業に各種融資 消費対策も積極的

中小企業の振興を図るため、各種融資を行います。中小企業の振興を図るため、各種融資を行います。

中小企業の振興を図るため、各種融資を行います。中小企業の振興を図るため、各種融資を行います。

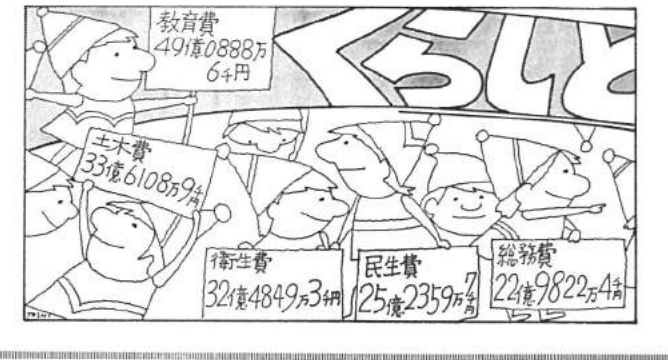

高鳴る建設のつちおと 緑・光そよ風も一杯に

高鳴る建設のつちおと、緑・光そよ風も一杯に。高鳴る建設のつちおと、緑・光そよ風も一杯に。

高鳴る建設のつちおと、緑・光そよ風も一杯に。高鳴る建設のつちおと、緑・光そよ風も一杯に。

市政対話集を開催 新設歩道は五か所

市政対話集を開催、新設歩道は五か所。市政対話集を開催、新設歩道は五か所。

市政対話集を開催、新設歩道は五か所。市政対話集を開催、新設歩道は五か所。

環境整備 ゴミ戦争の激化に備え 無公害清掃工場建設を計画

環境整備、ゴミ戦争の激化に備え、無公害清掃工場建設を計画。環境整備、ゴミ戦争の激化に備え、無公害清掃工場建設を計画。

環境整備、ゴミ戦争の激化に備え、無公害清掃工場建設を計画。環境整備、ゴミ戦争の激化に備え、無公害清掃工場建設を計画。

市政対話集を開催 新設歩道は五か所

市政対話集を開催、新設歩道は五か所。市政対話集を開催、新設歩道は五か所。

市政対話集を開催、新設歩道は五か所。市政対話集を開催、新設歩道は五か所。

環境整備 ゴミ戦争の激化に備え 無公害清掃工場建設を計画

環境整備、ゴミ戦争の激化に備え、無公害清掃工場建設を計画。環境整備、ゴミ戦争の激化に備え、無公害清掃工場建設を計画。

環境整備、ゴミ戦争の激化に備え、無公害清掃工場建設を計画。環境整備、ゴミ戦争の激化に備え、無公害清掃工場建設を計画。

市政対話集を開催 新設歩道は五か所

市政対話集を開催、新設歩道は五か所。市政対話集を開催、新設歩道は五か所。

市政対話集を開催、新設歩道は五か所。市政対話集を開催、新設歩道は五か所。

環境整備 ゴミ戦争の激化に備え 無公害清掃工場建設を計画

環境整備、ゴミ戦争の激化に備え、無公害清掃工場建設を計画。環境整備、ゴミ戦争の激化に備え、無公害清掃工場建設を計画。

環境整備、ゴミ戦争の激化に備え、無公害清掃工場建設を計画。環境整備、ゴミ戦争の激化に備え、無公害清掃工場建設を計画。

歳入総額

二四・一％の伸び

一般会計予算の歳入は、総額百九十一億八千八百六十六万円で、前年度に比べ二七億二千九百七十七万四千円増え、伸び率にすると二四・一％になっています。

一般会計の歳入がどんなもので占められていようか、主なものをみてみましょう。

市税

市税のなかには、市民税、固定資産税、軽自動車税、たばこ消費税、電気ガス税

百九十一億八千八百六十六万円の歳入のうち中心になるのはなんといっても市税。今年度急増する人口に伴い、市税も順調な伸びが予想され、今年度は八十八億八千九百九十九万六千六百六十六円、昨年度の六十六億八千九百九十九万六千六百六十六円に比べて二十二億九千九百九十九万六千六百六十六円増、三三・二％伸びています。

これは、歳入予算の四五・九％にあたります。



中心になるのはなんとも市税です

市債 学校建設が主

市がある事業を行うと、市が一般財源を不足させた場合、とくに一時に多額の資金を要する。これを政府資金や金融機関等によって調達し、一定の約束のもとに将来、税その他の収入をもって返済する義務を負うものをいいます。つまり長期間の借入金です。

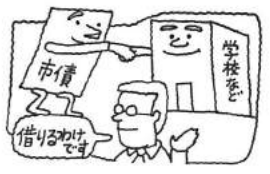

本市のように急増する人口、行政需要の増大に対処するために、この市債を有効に使わなければなりません。

小・中学校の建設、市営住宅等の建設をする場合、国・県支出金のほか市債による資金を充てています。

今年度は、二十九億六千九百九十九万六千六百六十六円、昨年度の二億六千九百九十九万六千六百六十六円に比べて、二億九千九百九十九万六千六百六十六円増、全体の一・五、四％を占めています。

入 歳

一般会計 119億8千8百66万円

この一年を動かす予算

庫金	24 億円余
国支出	三番目に多いのは国庫支出金で、二十四億九千二百八十六万二千円、全体の一三％にあたります。
国庫支出金	国庫支出金というのは、地方団体の支出する特定の



国庫の補助	県負担金と県補助金等、県から入ってくるもので、四億四千六百九十九万八千円（昨年度比一億六千万円増）です。
-------	--

地方交付税 三億円の増

市の財政収入額が満たない市町村に交付されるのが地方交付税です。昨年度より三億円増の二十二億五千円（全体の二一・七％）を見込んでいます。

料用手数料 五百万円増

市民会館や市民センター等を利用した時に入る使用料や、市営住宅の家賃、市民課で取扱っている印鑑証明、戸籍、住民登録の手数料とし尿採取手数料等がこれにあたります。

二億五千四百六十六万円で昨年度より約五百万円増えています。

雑収入 45％の伸び率

競輪収入や預金利息等の収入で、十一億八千九百六十六万六千円、昨年度より約三億五千四百六十六万六千円増、四一・七％の伸びです。

その他の歳入

この他には、財産収入分損金および負担金、自動車取得交付金、繰越金等があります。

特別会計

五会計

百三億七千九百六十一万円

もともと地方公共団体の会計は、単一であることが望ましいわけですが、行政需要が多くなってきたが、土地地区整理事業三億五千万円、特別会計千七百一十万円と区分して整理することが必要となる場合があります。

地方公共団体が特定の事業を行う場合、特定歳入で特定歳入に充て、一般の歳入歳出と切りはなして整理する必要がある場合は、特別で特別会計を設置します。

特別会計予算は百三億七千九百六十一万五千四百六十六円、前年度に比べ三億九千九百九十九万九千九百九十九円増、〇・八％の増です。

●下水道事業 二十四億二千万円

●松戸都市計画道路戸野西口地区地区整理事業 三億五千万円

●青果市場事業 十二億二千万円

●特別会計予算 百三億七千九百六十一万五千四百六十六円

●特別会計予算 百三億七千九百六十一万五千四百六十六円

●特別会計予算 百三億七千九百六十一万五千四百六十六円

●松戸駅西口地区整理 二百三十六戸のうち四十八戸が全額を支払うことになりました。

●松戸駅西口地区整理 二百三十六戸のうち四十八戸が全額を支払うことになりました。

●松戸駅西口地区整理 二百三十六戸のうち四十八戸が全額を支払うことになりました。

●松戸駅西口地区整理 二百三十六戸のうち四十八戸が全額を支払うことになりました。

●松戸駅西口地区整理 二百三十六戸のうち四十八戸が全額を支払うことになりました。

●松戸駅西口地区整理 二百三十六戸のうち四十八戸が全額を支払うことになりました。

三会計 92億7921万円

●特別会計 百三億七千九百六十一万五千四百六十六円

●特別会計 百三億七千九百六十一万五千四百六十六円

●特別会計 百三億七千九百六十一万五千四百六十六円

●特別会計 百三億七千九百六十一万五千四百六十六円

●特別会計 百三億七千九百六十一万五千四百六十六円

●特別会計 百三億七千九百六十一万五千四百六十六円

飛び石連休のゴミ収集 29日と3日は休みます

飛び石連休のうち4月29日(月)と5月3日(金)は、ゴミ収集作業は行いません。当日は、ゴミ集積場所へのゴミ持ち出しはおやめください。

なお、月水金(可燃物)と月(不燃物)の地区に限り、5月6日(月)は収集作業を行います。

図書館の臨時休館

4月28日～29日、市立図書館本館、常盤平分館、移動図書館車みどり号は、図書整理のため臨時休館します。

図書館の開館時間

本館(松戸電報電話局前)…午前11時30分～午後5時 電話55-15番
分館(常盤平市民センター内)…午前10時～午後5時 電話87-2528番

お知らせのページ

市役所(66)1111 ●常盤平支所(87)2131-4 ●小金支所(41)5101-3

花壇コンクールに備え 草花作り講習会

▷期日…4月24日午後2時(雨天の際は4月30日)
▷会場…常盤平ニューカリー園(新京成人柱駅から徒歩10分)
▷講習内容…秋花壇の作り方・春まき草花のまき方
▷対象…花壇コンクール(9月下旬)参加希望者
▷苗…コンクール参加団体に当日および後日、発芽苗を配布

商業統計調査にご協力ください

きたる5月1日現在で全国いっせいに商業統計調査が行われます。この調査は、商店の分布状況、商業活動の実態を明らかにすることを目的としたもので、結果は商業政策等の行政上の基礎資料になるほか、産業界、商業界でも営業の指針として広く利用される統計です。

4月下旬に調査員が卸売業、小売業、飲食店等を営む各事業所に伺います。その際には調査に協力くださるようお願いいたします。
▷担当…総務部庶務課 室内線365

日赤社員募集

5月1日～6月30日

日本赤十字社は、国際赤十字の一員として、国外では紛争や災害のために苦しんでいる人々の緊急援護など、国内では、災害救護、血液事業、社会福祉事業など広範な事業を行っています。

本年は「いのちを守る赤十字」をスローガンに5月1日～6月30日まで社員募集を行ないますのでご協力をお願いします。

貴重な水資源を効果的に使いましょう

高圧ガス販売等の主任者試験

▷試験種目…①上記三種化学および第3種冷凍機械主任者試験
②上記高圧ガス販売主任者試験
③火薬類保安責任者試験
▷試験日…5月26日午前9時30分
▷試験場所…千葉工業大学(習志野市谷津町7の1916)
▷問い合わせと書類提出先…県商工労働部工業課☎0472-23-2722～2724

自動車税は5月中に納税を

自動車税の納期が今年度から5月(年1回)に変わりました。必ず納期内に納税してください。使わなくなった自動車「まっ消登録」をしてください。使わなくなったときは、15日以内に陸運事務所へまっ消登録しないと、3万円以下の罰金がかかり、しかも自動車税も納めなければなりません。まっ消手続きの仕方…自動車の登録者自身が直接、陸運事務所へ手続きする場合と、他人に委任して行う方法があります。信用のある販売会社や整備工場などに委任することが能率的で費用も安くつきます。
▷問い合わせ…東葛飾支庁☎61-2111 内線216番

たばこは市内で 買いましょう



大漁? タップミノー採集会

3月29日、北松戸の東端でタップミノー採集の会が開かれ、手に手に網やバケツを持った親子連れや子どもたち約250人が参加しました。



ワイ!! 新入生6800人

4月6日、新設の河原塚小学校(新入生98人・写真)をはじめ、市内27の小学校で入学式が行われ約6800人の新1年生が誕生しました。



初の婦人消防官誕生

消防本部に初の婦人消防官6人が誕生しました。半年間の研修のち、女性特有の細かい仕事を生かして、火災予防の指導や査察にあたります。

趣味の切手展

松戸郵便連合会では切手趣味仲間にも、松戸北郵便局の後援で切手展を開きます。
▷期日…4月20日～21日
▷会場…常盤平市民センター

家庭・学校・社会をむすぶ 生活即教育展

生活のあり方を考えあう総合展です。

180枚の美しいパネルと豊富な実物を展示、パンやクッキー、ぬいぐるみなどの講習も行います。
▷期間…5月16～19日
▷会場…市民会館
▷会員券…300円
▷主催…松戸友の会宮田俊子87-5251番

建築まつり チャリティーセール

▷日時…5月1日午後1時～7時
5月2日午前10時～午後3時
▷場所…市民会館ホワイエ
▷内容…建築関係者が作った作品の展示等
▷修繕相談…管修繕等についての相談も受け付けます。
▷主催…松戸建築組合

春季ソフトボール大会

▷期日…5月12日、24日
▷主将会議…4月27日午後5時から市役所6階会議室で
▷申込先…4月27日までに松戸市ソフトボール協会・上木昌明☎88-7471番へ

卓球審判員の講習会

▷日時…5月19日午前10時～午後3時
▷場所…市役所6階会議室
▷対象…市内在住に在籍18歳以上の人
▷受講料…1人1000円
▷申込先…松戸市卓球協会(根本387-5市役所健康管理課内・高杉)へハガキで申し込みを。

= 日本脳炎予防接種 =

日本脳炎予防接種を5月から行います。

▷対象児…①昭和44年5月1日～46年4月30日までに生まれた人
②昨年、初回の2回接種した人
▷注射方法…①初回免疫・7日～14日の間隔で2回注射します
②追加免疫・翌年1回注射
この3回接種で基礎免疫になります。この基礎免疫が終了したら3年ごとに追加免疫1回を注射していきます

▷申込み期間…4月20日～25日まで下記様式で申込みください
▷問い合わせ…衛生課 内線405

日本脳炎申込み 様式

乳児相談は12か月児に

4月から、乳児を対象に定期的に行っていた乳児相談の実施方法が変わりました。

▷実施内容…12か月児に対していっせいで検査を行い、その他の乳児には育児相談の場をもうけ相談に応じます。

対象者にはいづれも個人通知します。
▷受付時間…午前9時30分～10時30分
▷問い合わせ…健康管理課

心身障害児入学祝金の訂正

前号掲載の心身障害児入学祝金の対象者について次のとおり訂正します。

▷対象者…1級～4級の身体障害者手帳所持者、精神薄弱児で児童相談所で判定を受けた人(特殊学級等へ入学する児童)

大そうじの日程

当日は、市職員が各家庭の床下消毒に伺いますので、みなさんのご協力をお願いします。

< 4 月 >

22日…八ヶ崎
23日…大橋、中根新常磐線西側
24日…中和倉、坂川東部
25日…馬橋上・中・下・前田・坂
26日…馬橋みどり・中央・西・住吉町
27日…馬橋寿町
30日…馬橋北、幸谷

< 5 月 >

1日…中根新常磐線東側
2日…大谷口新田、旭町、七右衛門新田、主水新田、小金下谷
4日…上本郷第3
7日…上本郷第2、松ヶ丘、戸張自治会
8日…上本郷第1、松戸新田第6
9日…柿ノ木台、竜房台
10日…常盤平第3～第5

寄付募集許可

次の寄付募集を許可しました。

〈松本清先生遺徳顕彰碑建立募金〉
▷募金の金額…500万円
▷期間…4月15日～5月14日
▷区域…全国
▷方法…公募
▷募集の責任者…五香六実514 石井正治・事務局☎66-1111 内383番

産休代替保母の募集

▷勤務期間…市内保育所勤務の保母の産休期間
▷時間…午前8時30分～午後5時
▷賞金…1日2400円

< 時間外の保母パート >

▷勤務先…市立保育所
▷時間…午前9時～午後2時
▷賞金…1時間300円
▷問い合わせ…保育所課 ☎427

緊急休日当直医割当表

月日	救急受入病院	救急診療科	内科・小児科	外科	産婦人科	眼・耳・皮膚科
5月3日(金)	松戸市立病院 63-2171	上野外科病院 63-6288	堀井医院 62-7621	松島台 87-6766	小金原 41-3555	
5月5日(日)		馬橋 矢野 41-1265	常盤平 62-2759	小金原 43-1016	小金原 42-1071	
5月6日(月)		山本病院 41-3191	常盤平 87-5459	松戸市立病院 41-1265	松戸市立病院 63-1572	松戸市立病院 62-7212
5月12日(日)		北松戸 65-1211	小金原 41-0705	常盤平 62-1825	常盤平 87-6837	
5月19日(日)		小金原 42-1201	常盤平 86-4822	常盤平 88-0707	松戸市立病院 63-6151	
5月26日(日)		常盤平 87-4121	大谷口 41-2466	松戸市立病院 62-9552	松戸市立病院 42-1065	

診療時間…午前9時～午後5時



編集・発行＝松戸市役所市長公室広報課(66)1111
 No. 340 毎月5・20日発行 市内全世帯に配布
 4月1日現在の市の人口と世帯(常住人口)
 ■人口 317,029人(+500) {男162,469人(+338)
 {女154,560人(+162)
 ■世帯数92,722(+203) ()は前月との比です。



運動公園で記念植樹する豪州大使(中)と市長(左)

ユーカリがとりもつ謙で松戸市がオーストラリアのポックスヒル市と姉妹都市の提携をして、五月十二日で三周年になります。
 これを記念して、ポックスヒル市の女性市長、エッサー・ポールマン夫妻が五月十二日に松戸市を公式訪問することになりました。

松戸市がポックスヒル市と姉妹都市の提携をしたのは四十六年五月十二日、松戸市役所で当時のポックスヒル市長R・C・リヤードと故松本清前市長が調印しました。
 それ以来、ユーカリの栽培をはじめ、児童の絵画や図書交換、両市高校生の文通、相互の公式訪問、交換留学生など人事、文化面で活発な交流を行ってきました。



46年5月、リヤード市長を連れて行われた調印式



49年2月、ホズ市長の歓迎を受ける本市訪問団

ユーカリの国から ポックスヒル市長夫妻来訪

市は、ポールマン市長を記念植樹、お茶会などで歓迎すると共に公式レセプションを開きます。ポール夫妻は九日羽田着、十二日本市訪問、記念行事を終えたのち、二十一日に帰国します。

オーストラリア K・C・リヤード氏が来日初の公式行事として本市を訪問、運動公園で市内小学生三人とともに市の木ユーカリ、市の花つばきを記念植樹しました。

電話でOK 住民票の出前
 住所変更・戸籍謄本を必要とする人は平日は三時、土曜は十一時までに電話で申込み、そのうちにもよりの駅前商店へ出前しておきます。日五二日から新設した伊勢丹ビル内のお渡し所(交付時間は、平日は開店時五時、土曜日は開店時十二時半、当日分は十時までに申込み十一時か)です。
 申込電話番号
 本庁市民課★86-111(内線二四三番)
 常盤早支所★87-233番
 小金支所★41-101番
 八潮支所()内は商店の定休日
 松戸駅西口★松戸金物店(火)
 松戸駅東口★モトハシ洋品店(火)
 北松戸駅前交番前★原商店(水)
 馬橋駅前★時時商店(水)
 高塚団地前★右橋商店(水)
 常盤早支所前★渡辺電気店(月)
 五香駅前★ヤマ薬局(水)
 元山駅前★田中理容所(月)
 六実駅前★友野商店(水)
 北小金駅前★大正堂菓子店(火)
 松戸駅前★伊勢丹(水)



市民会館に名物また一つ ながいき・音楽室誕生

市民会館内に音楽室となつて来しむための、社交場、ながいき室が完成、五月十日から使用できます。
 これは市民会館内にあり専用で利用は無料です。市民立図書館が松戸二〇六〇に移転新築したのに伴い、そのあとを改修工事していただきました。

ながいき室
 ながいき室は大、中の和室と茶室で、常盤早の福祉センターと同じように、お年寄りのみなさんが集まつて楽しむための、社交場、夜間は一般市民に開放し、有料ですが、昼間はお年寄り専用で利用は無料です。
 大広間：舞台付、三十二畳敷で会合やおどりのけいこ、クラブ活動などに最適です。
 和室：二十畳敷、趣味の部屋としてテレビ、蓆、行燈などを備えつけます。
 茶室：六畳敷で茶会など使用でき、いつでも湯がでる貯湯式の湯沸器も部屋の近くにあります。

音楽室
 視聴覚教室を兼ねた音楽室で九〇・六平方、周囲は防音壁でまわられています。
 いすは三十一席で階段式床はジュエータンを敷きつめ音響効果を高めるよう工夫がこらされています。
 部屋には、ステレオ、ピアノ、エレキギターをおき小演奏ならなら可能。視聴覚関係では、映写ができる電動式映写機を設け、照明装置もあります。いずれは、映写機、ビデオコーダーを揃えたい構想もあります。
 利用する場合は有料です
 ★利用申込み：市民会館
 ☎62-191-76番

歩道をスロースタイルに
 からだの自由な人も車道全部(四三三)の切下げ工事です。このほか、通学児童や歩行者が歩きやすいように、事故防止にも役立つため、昨年中市道に新設した歩道工事をはじめました。
 第一着手として、常盤早(福一)は、全部スロースタイルにしました。
 その新しい歩道は次の四本で、総延長は千六百八十八・二〇四メートルです。
 ▼古く竹ヶ花(元ナラヤ)五軒 竹ヶ花小学校前百六・五
 ▼古く竹ヶ花(元ナラヤ)前 三百八十七・五
 ▼小金清志町五百二十八
 ▼松戸新田六百六十二・三
 (二)と小金原団地の歩道



乳母車や自転車もらくに通れます(常盤早)

入所募集 市立梨香台保育所
 市内高塚新田の梨香台団地内に建設中の市立梨香台保育所入所申し込み、次のとおり受け付けます。
 なお、開設の時期は改めて広報などでお知らせします。
 ▼受付期間：五月七日～二十一日
 ▼受付場所：福祉事務所(市役所七階)入所申請書の配布：五月七日から福祉事務所
 ▼提出書類：入所申請書、四十八年分所得税証明書、就労証明書、固定資産のある人は、公課証明書
 ▼所在地：高塚新田五〇七・六番地
 ▼問い合わせ：福祉事務所(66) 一一一内線五二六番



老人福祉センターで演奏を楽しむお年寄りたち

夢は肉親との同居

老人実態調査アンケート

◆からだの具合はいかがですか(六十五歳以上の人)ですか

- ・あまり病気がない 68%
- ・病気がち 28%
- ・寝たきり 4%
- ◆からだの具合が悪いとき
- ・すぐ医者にいきますか 79%
- ・なるべく早く行く 7%
- ・病気が重くなりそうなら 11%
- ・よほどでなければ行かない 8%
- ・みてもらう 8%
- ◆医者は絶対みてもらわない 1%
- ◆その他 1%

◆七十歳以上の人は医療費の公費負担が受けられますが、それで医者にいかりやすくなりましたか

- ・とてもかかやすくなりました 69%
- ・いくらかかかやすくなりました 12%
- ・あまりかわらない 12%
- ◆老人健康診査を行っていただきますか
- ・受けたことがあります 55%
- ・受けたことがありません 45%
- ◆前年度仕事をしたいと考えている人は、なぜ働きたいのですか
- ・健康維持のために働きたい 46%
- ・社会のために役立ちたい 26%
- ・働くのが楽しい 28%
- ・しんどいと思うが働きたい 28%
- ・したくない 14%
- ◆収入のある仕事をしたいと思いませんか
- ・はい 21%
- ・いいえ 79%
- ◆何か収入のある仕事をしたいと思いませんか
- ・はい 23%
- ・いいえ 77%
- ◆健康維持のために働きたい 17%
- ◆その他 9%

◆からだの具合はいかがですか(六十五歳以下の人)ですか

- ・健康だから必要ない 7%
- ・必要だから必要ない 14%
- ・必要ない 15%
- ◆制度を知らなかった 2%
- ◆収入のある仕事をしたいと思いませんか
- ・はい 21%
- ・いいえ 79%
- ◆何か収入のある仕事をしたいと思いませんか
- ・はい 23%
- ・いいえ 77%
- ◆健康維持のために働きたい 17%
- ◆その他 9%

福祉対象を上げて 老人施設をふやして

◆七十歳以上の人は医療費の公費負担が受けられますが、それで医者にいかりやすくなりましたか

- ・とてもかかやすくなりました 69%
- ・いくらかかかやすくなりました 12%
- ・あまりかわらない 12%
- ◆老人健康診査を行っていただきますか
- ・受けたことがあります 55%
- ・受けたことがありません 45%
- ◆前年度仕事をしたいと考えている人は、なぜ働きたいのですか
- ・健康維持のために働きたい 46%
- ・社会のために役立ちたい 26%
- ・働くのが楽しい 28%
- ・しんどいと思うが働きたい 28%
- ・したくない 14%
- ◆収入のある仕事をしたいと思いませんか
- ・はい 21%
- ・いいえ 79%
- ◆何か収入のある仕事をしたいと思いませんか
- ・はい 23%
- ・いいえ 77%
- ◆健康維持のために働きたい 17%
- ◆その他 9%

市民登場

⑦

新沼町で催された田んぼのイベント。市民が積極的に参加し、地域の活性化に貢献している。市民の活躍が、地域の発展に大きく貢献している。



北小戸駅前を清掃する横田ツルさん

首相主催の観桜会に招かれた

横田ツルさん(上本郷)が、首相主催の観桜会に招かれた。これは、市民の活躍が、地域の活性化に大きく貢献していることを示している。

福祉年金

福祉年金が九月期から受けることになっています。上町問い合わせ：国民年金課 福祉年金係 二三四番

国民年金証書の提出を 七日から受付を開始

本人が都合が悪いときは、代理人でも結構です。国民年金証書の提出は、九月期から年金が受けられるようになります。

河川敷市営球場の開放

河川敷市営球場の開放。市民スポーツセンターとして活用される予定です。

学園ひろば 寒風台小学校

寒風台小学校は、運動場で、救助ぶくろいで、児童からほしご車での学校へ。二年間、わたしたちは、上本郷小、高木小、松戸小の三つの学校から集まってきました。

受付日	時	回	場	所
5月7-8日	9時-4時	1	市役所国民年金課	小
5月9-10日	9時-3時	2	小	支所
5月9-10日	9時-3時	3	市役所市民センター	支所
5月11日	9時-12時	4	東部、矢切出張所	支所
5月12日	9時-3時	5	東部、丸沼出張所	支所
5月13日	9時-3時	6	馬場出張所	支所

市役所の電話局番
四月から61局が66局に変わりました。
66局-111番

特別教室やその他のいろいろな設備がととのい学校
大まくりつばになりま
四月に、新しい一年生
が、たくさんはいつてき
ました。わたしも、最
高学年の六年生になりま
す。生徒数も、だいぶ
え、はしめは、三百人
くらいになりました。今
度は、六百人をこしま
す。わたしたちの寒風台小
学校も、だんだん大き
な学校になっていきま
す。六年 森 明子

次は第五中学校の予定

△創立…昭和47年4月1日 △校長…小幡信雄
△教職員数…28人 △生徒数…668人
△所在地…松戸新田316-25



寒風台小学校は、運動場で、救助ぶくろいで、児童からほしご車での学校へ。二年間、わたしたちは、上本郷小、高木小、松戸小の三つの学校から集まってきました。

▶ **会員募集中** ◀
八丈島の旅
 ▶ 日程…Aコース 5月23～26日、
 Bコース 6月8～11日
 ▶ 費用…おとな13,500円、子ども
 10,000円
 ▶ 交通…往復・船(往一等)
 ▶ 宿泊…「ブーゲンビリア」
 ▶ 募集人員…各コース40人
 ▶ 主な観光…服部蘆歌、牛角力、
 植物園、黄八丈織元他
 <京都賞祭と温泉の旅>
 5月14日～16日 28,000円
 ▶ 申込先…松戸市都市整備公社
 66-1111 内線 300番

市立病院の一部休診
神経科・耳鼻咽喉科
 市立病院の神経科は5月14日、
 16日、18日、25日に休診します。
 耳鼻咽喉科も5月16日～18日に休
 診します。

日赤社資募集
 5月1日～6月30日
愛の献血にご協力
 ▶ 日時…5月9日午前10時～午後3
 時
 ▶ 場所…伊勢丹デパート前広場
 ▶ 主催…松戸ライオンズクラブ
 ▶ 連絡先…市健康管理課内線45
 5番
 水はみんなのもの
 大切に使いましょう!!

市役所(66)1111●常盤平支所(87)2131-4●小金支所(41)5101-3

お知らせのそと

くらに役立つ

— 奥さまどうぞ —
生活教室
 ▶ 日時…5月8日午前10時～12時
 ▶ 場所…松戸消費生活センター
 東葛飾合同庁舎6階会議室
 ▶ テーマ…暮らしの中のムダを考
 える。
 ▶ 参加者…どなたでも無料で参加
 できます。
 ▶ 申込方法…住所、氏名を開催前
 日までにセンターへ。電話・ハ
 ガキまたは来所のいずれでも結
 構です。
 ▶ 申込先…松戸消費生活センター
 (市内小根本7番61-2111 内
 線267～269番)

— 頭を使って食べよう —
保健栄養教室
 ▶ 期間…5月15日～7月2日までの
 毎週火曜日(1コース8回)ただし
 初回のみ水曜日
 ▶ 時間…1時から4時
 ▶ 会場…松戸保健所栄養室
 ▶ 募集人員…40人(前回の応募者
 を優先し定員になり次第締切)
 ▶ 内容…保健栄養の話が中心です
 ▶ 費用…材料費自己負担
 ▶ 申込方法…ハガキに①住所②氏
 名③年齢④電話番号を明記の上
 松戸市小根本7、松戸保健所栄
 養係へ。

**小金原団地のバス路線
 変わる(7月末まで)**
 小金原団地内久保下周辺で下水道
 工事が行われるため7月末まで
 団地から馬橋駅、北小金駅を結ぶ
 新京成バスの運転経路のうち、久
 保下バス停付近の一角が運転休止
 となります。
 4丁目25番地から5丁目14番地ま
 での1.05キロに回路ができ、久
 保下バス停がやや東へ、向原バス
 停が交通公園先へ移動しますので
 ご注意ください。
 詳細は新京成操車場41-3069
 番へ。

**納期限5月31日に変更
 固定資産税(郡市
 計画税)**
 今年度は、固定資産税(都市計
 画税)の第1期分の納期が5月に変
 わりました。(2期以降は例年通
 り7、11、1月と変わりません)
 納税通知書は、郵送で5月20日
 ごろまでにお手元へお届けする予
 定です。納期限は5月31日です。
<特別土地保有税>
 5月は、特別土地保有税(保有
 分)の申告納付月です。
 ▶ 対象…昭和44年1月1日以後市内
 に取得した土地が、本年1月1日
 現在、合計面積5000平方メー
 トル以上を保有する個人、法人
 ▶ 税額…取得価格の1.4%から固
 定資産税相当額を控除した額
 ▶ 納付期限…申告納付で5月31日
 ▶ 問い合わせ…資産税課係内線
 503・504番



勝海舟の書を発見!
 勝海舟ブームのあり、市内和名ヶ谷の日
 枝神社で勝海舟自筆の書をそのめくした欄
 (のぼり)が見つかりました。これに類す
 るものは市内に数点あるともうです。

大型百貨店オープン
 4月19日、松戸駅西口にデパート伊勢丹
 が開店、松戸市を代表して市長、県知事夫
 人がテープカットをしました。

**婦人科(子宮)ガン
 検診を定期化**
 ガンは早期発見早期治療が大切
 です。毎月1回実施しますのでこの
 機会にどうぞ。
 ▶ 5月の実施日…5月13日
 ▶ 受付時間…午前8時30分～10時
 30分
 ▶ 場所…市役所接種子防センター
 ▶ 申込み方法…人数に制限があり
 ますので希望者は必ず電話で申
 込んでください。
 ▶ 連絡先…市役所健康管理課内
 線415番
 ▶ その他…6月実施分は6月5日
 曜に招集します。

— 春ですスポーツを楽しみましょう —
市民弓道大会
 ▶ 日時…5月12日午後1時～4時
 ▶ 会場…松台立木末治金弓道場
 ▶ 参加資格…市内在住在学在勤の
 人
 ▶ 種目…一般男子、女子、高校の
 部
 ▶ 申込先…富士焼酎(株)内松戸市
 弓道連盟野野智善87-6203ま
 で、当日でも可。

硬式庭球教室
 ▶ 日程・会場…①火・木曜コース
 =5月9日～6月11日までの毎週
 火曜、木曜日の午前10時～12時
 会場は栗ヶ沢公園庭球場 ②日
 曜コース=5月12日～7月14日ま
 での毎週日曜日の午前8時半～10
 時半 会場は金ヶ作公園庭球場
 ▶ 対象者・受講料…市民、無料
 ▶ 定員…火曜木曜コース=60人
 日曜コース=30人、(先着順)
 ▶ 申込先…5月9日までに栗ヶ沢公
 園庭球場42-0945番へ。

硬式庭球大会
 ▶ 日時…5月12日午前9時から
 ▶ 参加資格…市内在住、在学、在
 勤の人
 ▶ 参加料…400円
 ▶ 申込方法…出場種目、住所、氏
 名、年齢、連絡先を記入のうえ
 ハガキで5月8日までに申込んで
 ください。
 ▶ 申込みと問い合わせ…小金原6-
 7-4 松戸市硬式庭球協会、内
 田厚二堂42-7067まで。

技術の向上を 一技能検定一
 技能検定は職種により技能を一
 定の基準で検定し、技能者の技術
 と地位の向上を目指すものです。
 ▶ 内容…技能検定職種ごとに1級
 と2級に分け実技と学科試験
 ▶ 申請…5月21日までに千葉県技
 能検定協会(千葉市市場町1-3
 自治会館内)0472-27-6181内
 線1840番)まで
 ▶ 詳細…商工課労政係内線351

寄付 ありがとう
 福祉施設等に現金や品物等暖か
 い寄付が寄せられています。
 (敬称は略させていただきます)
 ▶ 一般受付…フジ工業(株)、秋
 谷建物(有)
 ▶ 松戸市社会福祉協議会へ…関口
 一夫
 ▶ 商工業へ…関東リード(株)
 ▶ 保育所課へ…谷みのり

春季空手道大会
 ▶ 日時…5月19日
 ▶ 場所…市立第四中学校体育館
 ▶ 申込先…常盤平1-35-7松戸市
 空手道連盟森木進堂88-7851ま
 で、当日受付も可

陸上競技教室
 ▶ 日時・会場…5月11日、午後2時
 ～5時、松戸高校
 ▶ 種目…高丸投、長距離競走など
 ▶ 対象…市民
 ▶ 受講料…無料
 ▶ 定員…100人(各種目とも)
 なお、7月、8月も予定していま
 す。
 ▶ 申込先…市民スポーツセンター
 63-9241番

犬の登録と予防注射
 犬は生後90日を超えると
 狂犬病の予防注射と登録を
 しなければなりません。
 左記日程で追加実施しま
 すので必ず受けてください
 (雨天の場合は中止)
 登録・注射を受けられな
 かった場合は獣医師または
 毎月第1・3木曜日の午前9時
 ～11時までに松戸保健所
 でお受けください。
 ▶ 担当…環境指導課

犬の登録と予防注射日程

月 日	場 所	時 間
5月7日 (火)	中矢切香取神社 松戸市馬場町 五香公会堂 六実公会堂 高塚療養所入口	9時半～10時半 11時～12時 1時～2時 2時半～3時半 9時半～10時
5月8日 (水)	東部出張所 南部小学校 伊勢丹裏松戸福祉 東葛飾合同庁舎 松飛台青年館	10時半～11時 11時半～12時 1時～1時半 2時～3時 9時半～10時
5月9日 (木)	八柱霊園入口 小金本土寺 小金東漸寺	10時半～11時 1時～2時 2時半～3時半
5月10日 (金)	小金原市民館駐車場 佐野八坂神社 常盤平金ヶ作公園入口 松台公民館 上本郷明流神社	9時半～10時半 11時～11時半 1時～2時 2時半～3時半 9時半～10時半
5月11日 (土)	栄町4丁目だるま湯前 馬橋出張所橋王子神社	11時～12時 1時～2時

**きれいに
 しましょう**
 <6月>
 1日…小金本町・八坂・宮本町
 3日…高柳、柳会、五香六実自
 治会、小金上町
 4日…松飛台、串崎新田事業団
 5日…小金中町、下町・上総町
 6日…小金南志町、城山
 7日…二ツ木第1～第2、大谷
 口北・南
 8日…八ヶ崎向原(福寿台)
 10日…大谷口、大金平第1～第
 5
 11日…横須賀、殿平賀北、南
 12日…東平賀、城町
 13日…幸田、双葉会、平賀
 14日…中金杉、きよしヶ丘、
 久保平賀
 15日…小金原7丁目
 17日…根木内、栗ヶ沢新田、
 桐ヶ丘、小松園、栗ヶ丘
 18日…三ヶ月
 19日…小金原2丁目～6丁目
 20日…小金原1丁目、8丁目～
 9丁目

**たばこは市内で
 買ひましょう**
社会福祉協議会職員募集
 ▶ 資格…旧制中卒以上の学力の
 ある40歳以上60歳未満の人
 ▶ 申込先…市厚生課内・社会福祉
 法人松戸市社会福祉協議会66
 -1111内線425番

必ず受けよう ◎ 犬の登録と予防注射 ◎
 犬は生後90日を超えると
 狂犬病の予防注射と登録を
 しなければなりません。
 左記日程で追加実施しま
 すので必ず受けてください
 (雨天の場合は中止)
 登録・注射を受けられな
 かった場合は獣医師または
 毎月第1・3木曜日の午前9時
 ～11時までに松戸保健所
 でお受けください。
 ▶ 担当…環境指導課

<訂正とおわび>
 4月20日号の1面記事「今
 年度の総予算 388億円・み
 んなでつくりよう住みよいま
 ら」が一部地区に総予算が
 「338億円」と校正ミスが
 まま配布されましたことを、
 おわびいたします。

大そうじの日 5月 6月
 当日は、市職員が各家庭の
 床下消毒に伺いますので、み
 なさんのご協力を願います。
 <5月>
 11日…常盤平第1～第2
 13日…松台第1～第3
 14日…松台第4～第6
 15日…松台第7～第8、三村新
 町
 16日…常盤平第6～第7
 17日…常盤平双葉町西、西塚
 町、柳町
 18日…門前、常盤平陣屋前
 20日…金ヶ作
 21日…北丘第1～第2、香北
 22日…佐野、日暮第1～第2
 23日…五香新町、五香南町
 24日…千駄堀、八景台、茶葉
 新山
 25日…五香、金ヶ作新山
 27日…五香
 28日…五香
 29日…六実
 30日…六実
 31日…串崎新田第1～第2、泉
 ケ丘

大そうじの日 5月 6月
 当日は、市職員が各家庭の
 床下消毒に伺いますので、み
 なさんのご協力を願います。
 <5月>
 11日…常盤平第1～第2
 13日…松台第1～第3
 14日…松台第4～第6
 15日…松台第7～第8、三村新
 町
 16日…常盤平第6～第7
 17日…常盤平双葉町西、西塚
 町、柳町
 18日…門前、常盤平陣屋前
 20日…金ヶ作
 21日…北丘第1～第2、香北
 22日…佐野、日暮第1～第2
 23日…五香新町、五香南町
 24日…千駄堀、八景台、茶葉
 新山
 25日…五香、金ヶ作新山
 27日…五香
 28日…五香
 29日…六実
 30日…六実
 31日…串崎新田第1～第2、泉
 ケ丘



編集・発行＝松戸市役所市長公室広報課 ☎(66) 1111
 № 341 ■ 毎月5・20日発行 ■ 市内全世界に配布
 5月1日現在の市の人口と世帯(常住人口)
 ■ 人口 320,681人(+3652) {男164,231人(+1762)
 {女156,450人(+1890)
 ■ 世帯数94,777世帯(+2055) ()は前月との比です。

ユーカリの国 からお客さま

初の特別名誉市民に ようこそ ポック スヒル 市長

▽ オーストラリアのポックスヒル市から、姉妹都市提携
 三周年を記念して女性市長エッサ・ポールマン氏、同
 夫兼ロバート・ポールマン氏、タウンクラーク(助役)に
 なたる)のアイアン・ポート氏一行が来訪、記念行事に
 出席、両市の要わらない友情を誓い合いました。



五月十日、市関係者、市
 議会議員、市民など多数出
 迎えるなか、ポールマン市
 長一行が市を公式訪問。
 宮間市長からポールマン
 市長に、松戸市民を代表し
 て、両市民間の友情交流に
 努力された功績に対して、
 市初の「松戸市特別名誉市
 民証」を贈りました。
 市庁舎前庭では、三年前
 の姉妹都市提携調印式のと
 き、植樹したユーカリの木
 が、再び両市の友情の
 前で、再び両市の友情の
 シンボル、ユーカリ、を記
 念植樹しました。
 松戸ビルでは、開設準備
 が進められている「姉妹都
 市コーナー」を視察。
 姉妹都市関係者約百三十
 コアラ保育所を訪問し、
 園児と会話をポールマン
 市長(左から三人目)と同
 夫兼(左端)

市長の寛

最近の物価高、子育て
 の世相、なんともやま
 ねい。
 このままでは、我々庶
 民から笑が消え去って
 しまいはないかと思わ
 れる今日のごころである
 そこで去る二月の広報
 で笑いのタネを募集した
 ところ、川柳、小紙、昔
 え歌を始め笑いをふりま
 く、いろいろなプランの
 応募があった。
 応募者数四十八、百三
 件(五月十日現在)市

笑い



市長 宮間満寿雄

市外からの応募があつ
 たのは、物価高インフ
 レーションの時代に笑いのタネ
 を募集したことが、大受
 けを得たアイデアであ
 りました。
 市外からの応募があつ
 たら、日本では政治
 のことを「まつりごと」
 と言っていた。祭政一
 致といふ言葉もある位で
 あります。
 今回の応募された川柳そ
 の他の作品は、今後継続
 と政治とは縁の深いもの



市政協力委員きまる

市民と市のパイプ役
 市民と市を結ぶパイプ役
 六十二人を予定、当日は二
 切：竹原祇堂★高塚新田：
 松丸誠一★千駄地：安藤芳
 子★日暮：及川信雄★小山
 田★常盤：原六井★関口康作★秋山
 吉★東平：高田慶太
 (敬称略)

都市緑地保全法

さきに施行された新しい
 法律「都市緑地保全法」は
 市が推進している。緑い
 つばい運動に深いなが
 りをもつものである。
 そこで緑化運動を前進さ
 せる一助として、
 この法律を組んで、
 二つの柱について説明しま
 しょう。
**緑地保全地区の
 指定について**
 指定の対象は神社、寺院
 の境内、生活環境を守るた
 めに必要な所や公害・火災
 防止に役立つ樹林地、草地
 水辺、岩石地など。
 指定されると建築や宅地
 造成、木や竹の伐採は知事
 の許可がないと行けない。
 市は、指定地区をつま
 る必要と認め関係者の
 同意を得て知事が指定した
 場合、公園緑地課

市民講座



◆申込先…教育委員会社会教育課 ☎66-11
 11番。各講座とも定員になり次第締切。

<婦人教養講座>

◆テーマ：近づく高齢者社会に備えて
 ◆期日：五月二十日(八月一日)の間の毎
 週木曜日(十回)午後一時～三時三
 十分
 ◆場所：市民会館
 ◆資格：市内在住の主婦
 ◆定員：五十人
 ◆費用：無料
 ◆申込方法：五月二十四日から(電話で
 も受け付けます。)

<青年講座(小金地区)>

◆資格：小金地区に在住、在勤の十六歳
 以上三十歳までの人
 ◆教材費：申込時に納入
 ◆申込方法：五月二十六日午前十時
 午後三時、小金区西整理記念館和室
 (五月二十日～三十一日午前八時三
 十分)午後八時、社会教育課 ☎六月
 一日以後は午前八時三十分午後五時
 社会教育課で受け付けます
 ◆申込先：松戸地区(九月ごろ)、常盤平
 地区(十一月ごろ)で開講予定

<高齢者学級>

◆テーマ：「若がり」
 若がり体力増やしエクササイズなど
 ◆期日：五月二十九日(十月十六日)・毎
 月二回、計十一回開催
 ◆会場：常盤市民センター
 ◆資格：市内在住の六十歳以上の人
 ◆定員：五十人
 ◆費用：テキスト代(二百五十円程度)
 ◆申込方法：五月二十二日(二十五日)
 電話または窓口で直接申し込みしてくだ
 さい。

4,000人がこども祭りに参加 歌に、！ 仮装に、！ 大熱演



こどもの日にちなみ、こいのぼりをかついで大ハッスル



「インディアンうそつかない」と審査員の前で陣陣を組んで会談



腹が減ってはいくさまできぬ、と腹ごしらえをする金太郎さん



ぼくがつくった飛行機うまく飛ぶかな

▽ 市初こども祭りが五月五日、第一中
▽ 学校と中部小学校を会場に盛大に開催さ
▽ れました。
▽ 好天に恵まれ、市内各地のこども会か
▽ ら約四千人が参加、紙ヒコーキ飛ばし大
▽ 会、フォークダンス、こどもの目撃大
▽ 会、仮装行列、ぬいぐるみ劇など盛りた
▽ ださんに行われました。

楽しかった 来年もやってね

◆うまく仮装したので男と物ばき年もぜひやってほし
◆思わなかったでしょう。ち
◆よつとはずかしいけれどが
◆んばります。
◆(稲野口子ども会・美人
◆コンテスト)

◆自分たちだけで大きなこ
◆いのぼりを作って非常にた
◆のしかつた。仮装も自分の
◆やりたいたものに装身したよ
◆こどもたちといっしょに
◆仲よく準備ができて楽しか
◆かったですね。このような催
◆もたのしかったです。今六年生
◆末町子ども会・桃太郎役

◆仮装コンテストに優勝で
◆きて大変うれい。でも市
◆内を歩き回って本当はつら
◆れちゃいました。

◆せつかく参加するのだから来年は参加できませ
◆ら必ず優勝するようがんば
◆ります。
◆(紙歌新田子ども会・寺
◆内良太郎一家の貫太郎役、
◆仮装準備中。)

◆おみこしを初めてかつき
◆大変楽しかった。来年も参
◆加しておみこしをかつぎた
◆いです。
◆(岩瀬子ども会)

◆初めて参加しました。こ
◆んな楽しい行事は毎年やっ
◆てほしいですね。
◆(岩瀬子ども会)



身振り手振りもヤング歌手頭
まげの、こどもの目撃大会
ワッショイ、ワッショイ
初めておみこしをかついだよ!

今年も市政協力委員 よろしく

- ▲本庁地区▽
- ★平海：吉野金太郎★納屋 野野市★栄町一丁目：石井 杉浦幸蔵★同住吉：伊藤伸 小村すい、北沢久子、松原富
 - 川岸：林義之助★二丁目西 秀吉★古ヶ崎本町：鈴木進 二★中根：恩田裕★新作南 信★同市街地：丸山成一★
 - 吉場広伸、有田一雄★一 一★同：石井和雄★二丁目 木文★同保★同第三：佐々 同歌★上市街地：宮本みつ江
 - 丁目向山下：関田一雄★二 一★同：入江謙蔵★栄町二丁目 同★小金地地区▽
 - 目：原田重左衛門・荻原孝 三枝政雄★同三丁目：鶴田 三月七：古村美世子★栄谷 小倉上町：丸山善一郎★
 - 太郎★三丁目：杉山健一 孫作★同四丁目：鈴木康男 同本町：小菅隆三★同八坂
 - ★同：浜島平八★同：小 同五丁目：戸張亦雄★同 谷日光平★七右衛門新田： 町：吉田明★同宮元町：野
 - 鈴木盛生★同：柴野清三 六丁目：深津知寿★同七丁 鈴木賢太郎★旭町：軍司芳 辺忠義★同町：丸山和雄
 - ★同：内田太郎★同：小 目：嶋根吉平★同八丁目： 松★主水新田：中村善一★ 同町：山口賢治★同上
 - 井上秀夫★同：宇田川 島根又藏★同町：戸張泰一 小倉下谷：未定★ゆうかり 総町：松谷次郎★同清志
 - 鷹之助★松戸山下：池沢久 四郎★前山：戸張正★岩瀬一 高橋義雄★三村新町：宮 町：中山伸一★二ツ木★
 - 四郎★陣ヶ前：染谷福松★ケ丘：鈴木登作 ▲矢切地区▽
 - 宮前町：岡田廣一郎★角町 ▲矢切切：飯田武夫★同 中田崎新町：八ヶ崎：未定★ 中田崎新町：佐藤勇★未定★ 房台：橋本春代★坂川東： 常盤平地区▽
 - ★同：竹内三郎★同：小 針猛★同：吉沢良次★同：小 ▲高津恒徳★同：平野 八ヶ崎崎新町：佐藤勇★未定★ 大谷口：鈴木佐太郎★同北
 - 台弘志★小山：小峯光二★ 台弘志★小山：小峯光二★ 井澤★中矢切：布舞博★下 常盤平地区▽
 - 宮田叔彦・高橋伸好・加藤 川秀盛★同：坂本春一★ ▲常盤平地区▽
 - 善一・福田孝治・中台元吉 同栄町：平井勝雄★同陸会 ▲常盤平地区▽
 - 倉田平八・染井智三郎： 鈴木敏夫★同日松会：亀 同三丁目：山崎恵之介★同 中倉金彩：田嶋貞義★幸田
 - 矢川兵三郎・望月信次★二 井藤★一★同若葉会：松浦定 三丁目：森田一夫★同四丁 日善★同：久原田栄★よしヶ丘：荒
 - 十世紀ヶ丘：小磯正雄 ▲明地区▽
 - ★上本郷：津山寿吉郎★ 佐藤謙造★光ヶ丘：谷山正 野村輝雄★平賀：石井兼★ 同：岩佐清★栗山西木町：口 登★同六丁目：近石三 坂平賀北：月見里群次★同
- ▲東部地区▽
- 同：鈴木利雄★同：未章★三矢小台：染谷四男也 同双葉町：木村政雄★同陣 杉浦光太郎★東平賀城町：
 - 定★北松戸：町山高之助★ 大橋南：林光一★郊外大 屋前：未定★同西陣町：相久原田栄★よしヶ丘：荒
 - 南花鳥：山口正夫・山口八 橋：金子清次郎★大橋東 原弘三郎★同柳町：高橋正 川正一★八ヶ崎崎向原：鈴木
 - ★古宮新一：吉田富之助 森豊★榊ノ木台：小菅金 雄★金ヶ作：小島豊太郎★ 文雄★久保保平：中山次郎
 - 同東：阿部文一★同：金 ▲東部地区▽
 - 井三郎★同：高橋巖★同 ▲紙歌新田：小川太平★同 日善：齊藤要三★千駄堀 小沼照★小倉原一丁目：中
 - ⑤：野尻幸男★同：高橋 中内藤浦：金子徳次郎★同 ▲高橋誠四★同来葉：安藤 山貞★同二丁目：芦田佐吉
 - 英吉★松台一丁目：佐 向新橋：未定★和名ヶ谷：新作★同新山：児玉魁男★ 同三丁目：紙谷新太郎★
 - 野金市★同三丁目：鈴木 川上藤一★大橋：松戸兼松 同八景台：菊地喜久太郎★ 同四丁目：黒沼慶助★同五
 - 杉田源兵衛★胡録台①：未 地：中村元一★高塚新田 同南町：関重雄★同北丘 同三丁目：吉沢榮男★同七丁目：柴
 - 定★同：未定★同：未 山宝一雄★天神山：松山野 年雄★六穴：石井正治・中 太郎★同九丁目：新井正春
 - 定★胡録台高見：未定★同 英★高塚団地：田村明美・ 野野三：野野隆安★ 限本千城★同七地区：中沢
 - 大畑：山本巖★相模台：大 新藤千鶴子★河原塚①：未 一川上三郎：浅野隆安★ 限本千城★同六七地区：中沢
 - 川原重蔵★岩瀬：村相兵武 定★同：船波秋雄★同南 申崎新田①：岡田長松★ 萩原良 限本千城★同六七地区：中沢
 - 伏見剛★小根本：宮原良 鈴木良吉★同南山：西原 申崎新田②：岡田長松★ 萩原良 限本千城★同六七地区：中沢
 - 雄★竹ヶ花①：未定★同 正念 ▲馬橋地区▽
 - ①：鈴木亥之松★同：山 ▲馬橋上宿：伊原敬★同中 高柳：西原正蔵★同やな 宅自治会：永田博義★北小
 - 崎和一★同：津田俊治★宿：大川常吉★同下宿：大 地区：新田安男★高柳彌 大原団地：箕輪保治・関口清
 - 同④：未定★同：川井良 川真★同前田：恩田一★ 浜勇雄★石川和彦★同二地 夫竹下勝佳・小儀一男・根
 - 繁田輝和★同：未定★同 遠藤茂徳★同みどり：安 区：平田益夫・武田真★同 本忠・藤下重喜・山中一正
 - 野口：森井真一★古ヶ崎新 田秀吉★同中央：館野四郎 三地区：森本進・小松喜与

商品知識を身につけて かしこい消費者に

市は市民のみならず安定した生活が
おくれるよう、消費者保護の立場から東
消費生活センター(県合同庁舎内)と
もに数々の消費者行政を推進しています
今年、消費者講座、講演会、苦情相
談、消費生活についてのアンケート調査
なども積極的に進めるほか新たに消費生
活展などを開催します。

暮らしの奥さま講座

暮らしの奥さま講座、
は知識の山として好評で
す。
この講座は、忙しい主婦
が気軽に集まって学習でき
るよう、希望のテーマで希
望の場所に講師を無料で派
遣するもの。
昨年は洗剤の話、食品の
安全性、物価高にわたる暮
らしの知恵など六一回開
催、千六百十三人が参加し

感想文から

石油危機にはじまる物価
狂乱のあの高い商品を買
わなければならないこと
に何か憤りを感じました
しかし、モニター体験
を生かして、ささやかなも
の住みよい社会にするため
の一歩を踏みだしたいと
考えています。

文入加代子・五香新町

この一年間は多くの勉
強をさせていただきまし
た。今までは、消費者各
個人が注意していれば全
く少くとも向上できると
思っていました。

松戸駅前百貨店

市内、市の機関として、
「母子と子の健康相談コー
ナー」「子育て相談抄本出
前コーナー」「レジャーク
ーナー」が店開しました。
買物ついでに気軽にご利用
していただけますが、品不足
のあつた時点で、モニター
としても、他の団体組織

消費生活

なお、消費生活課でも毎
日相談を受け付けています
消費生活展

意見を行政に反映

消費生活モニター
情報をもとに行政に反映
消費生活に関する意見や
情報を提供してもらいた
い。毎年モニター三十人を委
任する。

百貨店に市出前コーナー

母子健康やプレジャーなど店開き



「笑いのタネ」募集の
一環として、笑いとユー
モアの絵、写真、マンガ
工作等の作品展を開きま
す。
心の中が、ほのぼのと
幸せになる作品、だれど
も腹の底から笑いがこみ
上げてくるようなユーモ
アあふれる作品など、ふ
つて応募ください。

笑いとユーモア

作品は松戸ビルディング
内の板橋・市民文化セン
ターの開館記念に展示し
ます。
▽応募資格：市民で若若
男女は問いません。
▽出品方法：郵送か、直
接お持ちください。

笑いとユーモア
絵や写真・マンガを募集
団体やサークルも可
▽種目：の絵やマンガは
画用紙(B5-A3)
ぐらゐのもの。
▽写真は四つ切ぐらい

竹ケ花立体交差
六月に開通
松戸工業団地と国道六
号線をつなぐ竹ケ花立体交
差は、六月一日に開通
の予定です。
黒は、初め開通工事の完
成をまって開通の予定でし
たが、工業団地や車の運
送の強い要望にこたえ、側
道工事が必要と見直しして
とりにあらず車だけを運ぶこ
とになったもの。

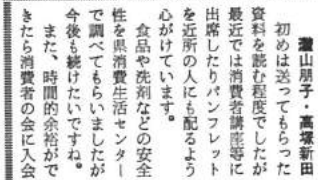

48年度消費生活モニターの声

初めは送ってもらった
資料を読む程度でしたが
最近では消費者講座等に
出席したりパンフレット
を近所の人に配るよう
心がけています。

吉武和代・小金原園地
この一年で有害食品
商品の選び方、計量し
てなどいろいろ学びま
す。

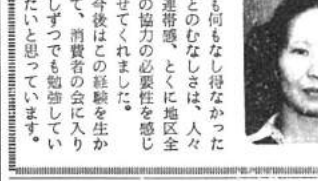

文入加代子・五香新町
この一年間は多くの勉
強をさせていただきまし
た。今までは、消費者各
個人が注意していれば全
く少くとも向上できると
思っていました。



松戸駅前百貨店
市内、市の機関として、
「母子と子の健康相談コー
ナー」「子育て相談抄本出
前コーナー」「レジャーク
ーナー」が店開しました。
買物ついでに気軽にご利用
していただけますが、品不足
のあつた時点で、モニター
としても、他の団体組織

市政モニターさまる
市政に関する要請や意見
などを提供してもらう「市
政モニター」十四人が決ま
りました。今年には応募者多
数のため、地区を年齢別等
により選別しました。
▽高橋成雄・松本 春日
孝夫・栗田 利雄・新井
南花島 田中 新作

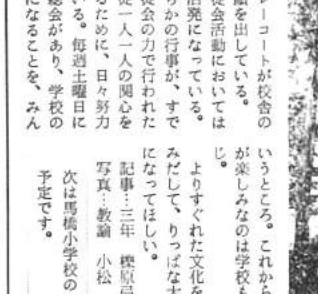

学園ひろば

第五中学校

多々の松や桜にかこま
れた箱庭のような学校
これが我が五中のまわり
の風景。緑色の木々、
おらいたいたプルカラ
と白とまとめた四階建
ての校舎がまぶしい。
桜の季節になると胸が
わくわくしてくる。五中
色の花びらがさきさき
広がって、サッパリ
コートが一面、バスカ
ケットコートが二面並べ
られ、他にテニスコート
とバレーコートが校舎の
間に出ている。
生徒会活動においては
年々活発になってきては
いるが、行事が、すべ
らに生徒会の手で行われ
ていく。生徒一人一人の
力を生かすために、日々
努力をこらしている。毎
週土曜日に全校集会が
あり、学校のためになる
こと、みんなの手でさ
きあげて行くため、真
剣にとり組んでいる。
一年生四クラス、二
年生四クラス、三年生
三クラスと、小さな学
校だが、生徒会に対する
熱意はすさまじい。一
年生も積極的に話し
合いに参加している。
五中には、さほど古
い歴史はない。
歴史というものはな
い。先日の卒業生は第
二十五回の卒業生だ
から、人間にしたらや
っと大人と

創立…昭和23年4月1日、松戸一中東部
分校として発足、翌24年4月松戸市立
第5中学校として独立。▶校長…並木
一男▶教職員数…20人▶生徒数…417
人▶所在地…高塚新田380

— グループ展示会 —
《緑樹会油絵展》
 ▶日時…5月23日～26日午前9時～午後5時
 ▶会場…市民会館第1・2会議室
 ▶詳細…緑樹会・菊池隆敏室62-6832番

《春季染色展》
 ▶日時…5月25日～26日午前9時～午後5時
 ▶場所…市民会館第3会議室
 ▶展示作品…訪問着、羽織、着尺、日傘、ネクタイ、箱、皮製品、額画
 ▶連絡先…松の美会・中村堂62-5611番

《木彫展示会》
 ▶日時…6月1日～2日午前9時～午後4時
 ▶場所…市民会館第4会議室
 ▶展示作品…マガジラック、ブローチ、お盆、手鏡、スリッパ立
 ▶連絡先…桜彫会61-1608番

江戸川の今昔展
 ▶期間…5月31日～6月13日
 ▶場所…伊勢丹9階特設会場
 ▶主催…江戸川を守る会、松戸市

— 講 習 会 —

《料理講習会》
 ▶期日…6月～来年3月(月1回計10回開催)
 ▶場所…市民会館料理教室
 ▶コース…Aコース(毎月第2木曜日)午前10時～12時
 Bコース(第3木曜日)午後1時30分～3時30分
 Cコース(第4木曜日)午後1時30分～3時30分
 各コースとも日本料理、洋風料理、中華料理を含みます。開催日は変更の場合もあります。

▶講師…つぐみ学園長木村民恵他
 ▶定員…各コースとも60人
 ▶教材費…材料費およびテキスト代を含め4000円
 ▶申込み…5月23日から教材費をそえて教育委員会社会教育課へ

《フォークダンス》

▶日時…5月31日、6月7日・14日午後6時30分～8時45分
 ▶場所…市民会館第1・2会議室
 ▶対象…フォークダンス初心者で毎回出席できる人。年齢、性別は問いません。
 ▶用意するもの…運動靴、資料代200円
 ▶主催…青年サークルはらべこ会
 ▶詳細…社会教育課内線451番

《フォークダンス》

▶日時…5月31日、6月7日・14日午後6時30分～8時45分
 ▶場所…市民会館第1・2会議室
 ▶対象…フォークダンス初心者で毎回出席できる人。年齢、性別は問いません。
 ▶用意するもの…運動靴、資料代200円
 ▶主催…青年サークルはらべこ会
 ▶詳細…社会教育課内線451番

市立病院小児科休診

市立病院小児科は、5月31日～6月1日の両日、休診します。

本の出前みどり号運休

皆様にご利用いただいている移動図書館「みどり号」は自動車定期整備のため、次のとおり運休を休みます。
 ▶期日…5月30日～6月9日
 ▶ご不便をおかけしますが、しばらくお待ちください。

市役所(66)1111 ●常盤平支所(87)2131-4 ●小金支所(41)5101-3

お知らせ

「暮らしに役立つ」

市民硬式庭球 ダブルス大会

第28回全国都市対抗松戸市代表選手選考試合を兼ねて行います。
 ▶日時…6月2日午前9時から
 ▶場所…栗ヶ沢公園陸球場
 ▶試合方法…8チームマッチのトーナメント方式
 ▶資格…市内在住、在勤、在学の人、市内テニスクラブ登録者
 ▶定員…150人
 ▶申込方法…参加料1チーム400円をそえて、5月25日までに市内各テニスクラブまたは松戸市硬式庭球協会、内田厚二室42-7067番まで。

児童手当など 切替え手続きを!!

▶手当の種類と届出書類…①児童手当受給者→児童手当現況届②児童扶養手当受給者→児童扶養手当所得状況届③遺児手当受給者→遺児手当現況届
 ▶用紙…各手当受給者に郵送します。
 ▶提出期限…6月1日～30日
 この「届」が未提出の場合、引き続き手当を受ける資格があっても6月分以後の手当の支払いを受けられなくなるのでご注意ください
 ▶提出先と問い合わせ…厚生課厚生係内線358番

職業訓練指導員 講習生を募集

▶講習期間…6月17日～22日午前9時～午後6時
 ▶会場…市役所4階会議室
 ▶受講資格…①労働大臣が行う1級技能検定に合格した人②免許職種に就き実務経験15年以上の人
 ▶受講料…1700円
 ▶申込み…6月5日まで商工課で受付可です。本人の戸籍抄本が必要。
 ▶詳細…商工課労働係内線351-517番

固定資産税

第1期納期限は5月31日
 今年度の固定資産税第1期分の納期は5月に変更しました。納税通知書はお手元に郵便で5月20日ごろまでにお届けしますので5月31日の納期をお忘れのないようお願いいたします。

特別土地保有税(保有分)

▶対象者…昭和44年1月1日以後、市内に取得した土地で昭和49年1月1日現在の合計面積が5000㎡以上保有する個人・法人
 ▶税額…取得価格の1.4%から固定資産税相当額を控除した額
 ▶申告納付期限…5月31日
 ▶詳細…資産課課税係内線503・504番

水はみんなのもの 節水にご協力を

— 試 験 —

《電気工事士》

▶筆記試験…6月23日
 ▶技能試験…9月8日
 ▶願書受付…5月23日まで
 ▶申込先…千葉県商工部工業課(千葉市市場町1の1県庁内)
 ▶手数料…1500円(県収入証紙)
 ▶願書と詳細…市商工課振興係内線517番

— 募 集 —

市立製香台保育所 臨時職員

▶職種…保育、調理員
 ▶資格…①保育=保育資格者または保育に熱意ある人②調理員=調理士または給食従事希望者
 ▶勤務時間と賃金…①保育=朝7時30分～8時30分、夕4時30分～6時30分、土曜日正午～5時・1時間3000円
 ②調理員=午前9時～午後2時、月～金曜のみ・1時間250円
 ▶申込先…保育所課内線427番
市営プール臨時職員
 ▶採用予定人員…男女監視員、男女事務員、日赤救助資格監視員(いずれも若干名)
 ▶応募資格…監視員、事務員は高校、大学在学中の人。
 ▶受付期間…5月20日～31日までに履歴書を提出してください。
 <清掃人>
 体育館を来年3月まで清掃してくれる人若干名。
 ▶申込先…市民スポーツセンター管理係63-9241番

たばこは市内で 買いましょう



市内の官公庁の位置がだいぶ変わりましたので、市民相談室は官公庁へ行く人びとの便をはかるため、松戸駅東口の官公庁案内板を新しくしました。立体的にできているのが特徴。



駅やメインストリートのフラワーボックスは、風かおる5月にふさわしくすっきり模様があえ。ペニチア、アルムニアなど初夏の花々が道行く人びとの、足をとめています。

ツベルクリンの接種方法が変更

4月からツベルクリン接種の方法が変わり、ゼロ歳から3歳の間に1回だけ接種を行うことになりました。
 ツベルクリン接種の結果が陰性の時はBCG接種し、その後、小学校入学までは接種を受ける必要がありません。また、陽性後のレントゲン撮影はなくなりました。
 <ツベルクリンの申込み>
 ▶対象児…ゼロ歳～6歳未満
 ▶実施期間…7月～8月(各地区巡回・申込者に個人通知します)

「チャリティーバザー」 野菜植木鉢花の直売会

▶日時…5月26日午前10時～午後5時(雨天決行)
 ▶場所…松戸市農協松台支店
 ▶販売品目…サツキ、ツツジ、サザンカ、モクセイ、ペコニア、キングバラ、ソテツ、野菜各種
 ▶主催…松戸市農村青少年クラブ連絡協議会
 ▶精薄者に愛の手を!>
 福祉作業所通所者、特殊学級生の作品や、篤志の人々の提供品でチャリティーバザーを行います。
 ▶日時…6月2日午前10時～12時半
 ▶会場…市民会館
 ▶主催…松戸市精神薄弱者育成会(松戸手をつなぐ親の会)
 ▶詳細…市役所しあわせ課内線424番
 両バザーとも売上金は福祉事業に寄付されます。

3～4歳児が対象 日本脳炎予防接種

3～4歳児を対象に広報まつど4月20日号で募集した日本脳炎予防接種を次の日程で行います。
 申込者で、まだ通知の届かない人は衛生課内線405番へ連絡してください。

収納代理金融機関 4店ふえました

市民の皆さんが納める市税やくみ取り料を致し収納代理金融機関として次の4店を指定しました。
 ▶東武信用金庫松戸支店
 ▶市川東葛信用金庫松戸栄町支店
 ▶日本信託銀行松戸支店
 ▶富士銀行松戸支店

精神衛生相談

▶日時…毎月第2と第4火曜日の午後1時～3時
 ▶会場…松戸保健所(小根本7東葛総合庁舎内)61-2111番

(表) 2777工 松戸市役所内 衛生課課内係

(裏) ツベルクリン申込み 住所 電話 保護者氏名 幼児氏名 生年月日

消火器は信用ある店で

消防署の名前をかたり、半強制的に消火器を売りつける悪質な販売業者が市内に出没しています。不審な消火器販売業者を見かけたら消防本部63-5141番からもよりの消防署へ連絡してください。

緊急休日当直医割当表

最終受入病院	救急病院	内科・小児科	外科	産婦人科	耳鼻・咽喉科
6月2日(日)	松戸市立病院 63-2171	上本郷 41-3141 青森外科胃腸科 41-3141	小金支所 41-2226 富江医院 64-1441	吉ヶ崎 64-1441 大川病院 41-2011	橋本 62-3400 志野耳鼻咽喉科 62-3400
6月8日(日)	*	山本支所 41-3191 山本支所 41-3191	高野山 62-2123 健生診療所 92-1919	高野山 92-1919 遠見外科胃腸科 92-1919	橋本 62-3400
6月15日(日)	*	東葛外科内科 63-1211 東葛外科内科 63-1211	小金支所 41-2177 宇野小児科 41-2177	常盤平 41-2177 天橋外科 41-2177	橋本 62-3400 高橋産婦人科 62-3400
6月23日(日)	*	小金支所 41-1211 小金支所 41-1211	常盤平 61-8128 山口医院 61-8128	北松戸 61-8128 白外外科胃腸科 61-8128	常盤平 62-2567 常盤平耳鼻咽喉科 62-2567
6月30日(日)	*	松戸東葛 41-4248 上野外科内科 41-4248	五箇六支所 87-2533 三橋医院 87-2533	大金平 42-2247 工藤医院 42-2247	全支所 67-1420 三田診療所 67-1420

診療時間 午前9時～午後5時

雨水幹線・排水整備工事は進む 実現させよう水害のない街



宮間市長は予算市議会で「主要水路は今後三か年を目途に整備を終わりたいと考えて」と、排水対策についての決意をのべました。

茂木康志(長津川周辺) 排水が出来てから大雨が降らないせいもありま... 浸水地区での街頭録音

雨水幹線 六月末の完成を目指す。松戸市役所市長公室広報課

北千葉導水路 立入調査にご協力を 工事予定地域の立入調査

浸水解消へフル回転 七年度から工事中のところ

排水整備 松戸市役所市長公室広報課

浸水解消へフル回転 (本報前報)でおなじみ

本の出前 みどり号 松戸市民センターに図書室

駐車場を一部変更 駐車場変更:木曜日の三ヶ月

立入調査にご協力を (小字名省) 計画案によると、導水路

浸水解消へフル回転 松ヶ丘小東側と松戸新田

本の出前 みどり号 図書室:木曜日の三ヶ月

駐車場を一部変更 駐車場変更:木曜日の三ヶ月

本の出前 みどり号 図書室:木曜日の三ヶ月

Table with columns for day, location, and time. Includes entries for 'みどり号' and '駐車場と時間表'.

奥さま!! 出番ですよ 暮らしの奥さま講座

奥さま!! 出番ですよ バレーボール大会

火災は恐いよ!! 説明する婦人消防官



火に気をつけてネ!! 婦人消防官活動始まる

市の機構改革で、昨年十月、広報編集委員

△関係は強化して、市民相談室を開設した
△以来、急激に相談件数が増加した
△四十八年度中に寄せられた陳情、投書
△各種相談は合計二千三百一十件です。これは
△前年と比べ、四倍に増えています。
△最近の傾向をみると民事的な相談が著しく
△増加し、世相相対化がうかがわれます。
△その反面、市政に対する苦情、要望など
△は総件数として減少の傾向です。



親身になって相談を受ける相談員

市民相談室この一年 増えてます 民事相談

一般相談

市民相談室は、昨年十月に開設された。開設以来、急激に相談件数が増加した。四十八年度中に寄せられた陳情、投書、各種相談は合計二千三百一十件です。これは前年と比べ、四倍に増えています。最近の傾向をみると民事的な相談が著しく増加し、世相相対化がうかがわれます。その反面、市政に対する苦情、要望などは総件数として減少の傾向です。

借地借家問題

借地借家問題は、市民相談室の相談件数に占める割合が最も多い。昨年一年間に比べて、借地借家問題の相談件数は四百八十七件と増加している。これは前年と比べて、二倍に増加している。借地借家問題の相談内容は、借地借家の権利関係、借地借家の更新、借地借家の明け渡しなどである。

法的解決

借地借家問題は、法的解決を必要とする。市民相談室では、借地借家問題の相談に対して、法的解決のためのアドバイスを行っている。また、借地借家問題の相談に対して、法的解決のためのアドバイスを行っている。

活躍する少年補導員

少年の非行防止に全力奉仕

少年補導員は、少年の非行防止に全力を尽くしている。少年補導員は、少年の非行防止に全力を尽くしている。少年補導員は、少年の非行防止に全力を尽くしている。少年補導員は、少年の非行防止に全力を尽くしている。



少年非行防止のため街頭補導する少年補導員

住みよい街めざして

環境週間五日〜十一日

環境週間は、環境の改善を目的として行われる。環境週間は、環境の改善を目的として行われる。環境週間は、環境の改善を目的として行われる。環境週間は、環境の改善を目的として行われる。



江戸川土手を清掃する柴町西町子ども会

市内いっせいに 屋外清掃

六月九日

市内いっせいに屋外清掃が行われた。市内いっせいに屋外清掃が行われた。市内いっせいに屋外清掃が行われた。市内いっせいに屋外清掃が行われた。

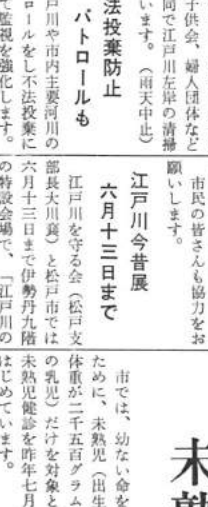

市内いっせいに屋外清掃

市民登録場

子どもたちと野鳥を守る

市民登録場では、市民の登録を受け付けている。市民登録場では、市民の登録を受け付けている。市民登録場では、市民の登録を受け付けている。市民登録場では、市民の登録を受け付けている。



子どもたちと野鳥を守る

子どもたちと野鳥を守る

市民登録場では、市民の登録を受け付けている。市民登録場では、市民の登録を受け付けている。市民登録場では、市民の登録を受け付けている。市民登録場では、市民の登録を受け付けている。



子どもたちと野鳥を守る

市民登録場では、市民の登録を受け付けている。市民登録場では、市民の登録を受け付けている。市民登録場では、市民の登録を受け付けている。市民登録場では、市民の登録を受け付けている。

幼ない命を守るため 未熟児健診に全力を

未熟児健診は、未熟児の健康を守るための重要な取り組みである。未熟児健診は、未熟児の健康を守るための重要な取り組みである。未熟児健診は、未熟児の健康を守るための重要な取り組みである。未熟児健診は、未熟児の健康を守るための重要な取り組みである。

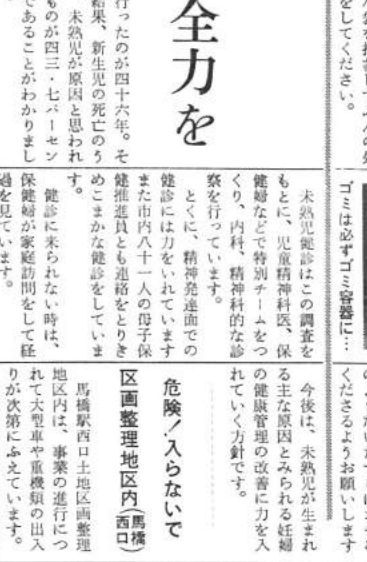

幼ない命を守るため 未熟児健診に全力を

未熟児健診は、未熟児の健康を守るための重要な取り組みである。未熟児健診は、未熟児の健康を守るための重要な取り組みである。未熟児健診は、未熟児の健康を守るための重要な取り組みである。未熟児健診は、未熟児の健康を守るための重要な取り組みである。

ゴミ容器二百二十個 新たに街かどに設置

ゴミ容器の設置は、街の清潔さを保つための重要な取り組みである。ゴミ容器の設置は、街の清潔さを保つための重要な取り組みである。ゴミ容器の設置は、街の清潔さを保つための重要な取り組みである。ゴミ容器の設置は、街の清潔さを保つための重要な取り組みである。



ゴミ容器二百二十個 新たに街かどに設置

ゴミ容器の設置は、街の清潔さを保つための重要な取り組みである。ゴミ容器の設置は、街の清潔さを保つための重要な取り組みである。ゴミ容器の設置は、街の清潔さを保つための重要な取り組みである。ゴミ容器の設置は、街の清潔さを保つための重要な取り組みである。

二百六十二人が勢ぞろい 市政協力委員の委嘱

市政協力委員の委嘱式は、市政の発展を促進するための重要な取り組みである。市政協力委員の委嘱式は、市政の発展を促進するための重要な取り組みである。市政協力委員の委嘱式は、市政の発展を促進するための重要な取り組みである。市政協力委員の委嘱式は、市政の発展を促進するための重要な取り組みである。



二百六十二人が勢ぞろい 市政協力委員の委嘱

市政協力委員の委嘱式は、市政の発展を促進するための重要な取り組みである。市政協力委員の委嘱式は、市政の発展を促進するための重要な取り組みである。市政協力委員の委嘱式は、市政の発展を促進するための重要な取り組みである。市政協力委員の委嘱式は、市政の発展を促進するための重要な取り組みである。

少年補導員の委嘱 二年任期で百人

少年補導員の委嘱式は、少年の非行防止に全力を尽くすための重要な取り組みである。少年補導員の委嘱式は、少年の非行防止に全力を尽くすための重要な取り組みである。少年補導員の委嘱式は、少年の非行防止に全力を尽くすための重要な取り組みである。少年補導員の委嘱式は、少年の非行防止に全力を尽くすための重要な取り組みである。

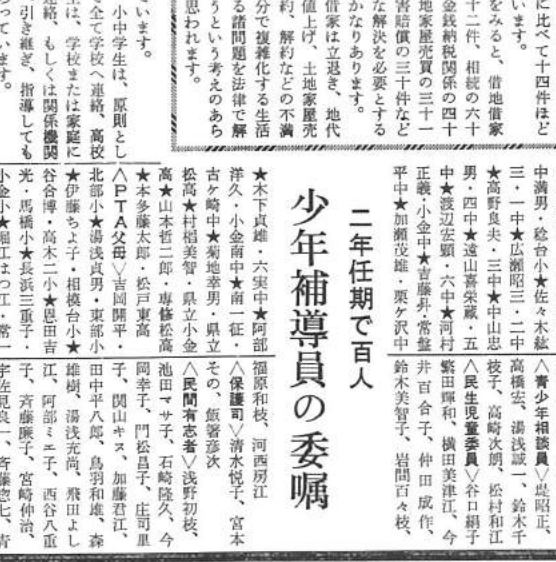

少年補導員の委嘱 二年任期で百人

少年補導員の委嘱式は、少年の非行防止に全力を尽くすための重要な取り組みである。少年補導員の委嘱式は、少年の非行防止に全力を尽くすための重要な取り組みである。少年補導員の委嘱式は、少年の非行防止に全力を尽くすための重要な取り組みである。少年補導員の委嘱式は、少年の非行防止に全力を尽くすための重要な取り組みである。

学園ひろば

馬橋小学校

馬橋小学校は、児童の健全な成長を促進するための重要な取り組みを行っている。馬橋小学校は、児童の健全な成長を促進するための重要な取り組みを行っている。馬橋小学校は、児童の健全な成長を促進するための重要な取り組みを行っている。馬橋小学校は、児童の健全な成長を促進するための重要な取り組みを行っている。



創立…明治7年6月 ★校長…平川正裕
★教職員数…67人 ★生徒数…1965人 ★所在地…馬橋1515

講習会

＜市民詩吟教室＞

- ▷日時…6月8日(土)・7月9日(火)午後6時～8時
- ▷会場…市民会館
- ▷講師…詩吟神風流流本部講師・岩淵神匡氏
- ▷定員…40人
- ▷参加費…無料
- ▷申込先…詩吟神風流松戸支部 ☎88-0693番へ電話で。

＜消費生活リーダーク講座＞

- ▷期日とテーマと講師…①6月11日・最近の消費者問題・国民生活センター相談調査役佐佐木垣好春氏
- ②6月20日・食品添加物の現状と今後の問題点・新生活事業センター専門委員・新井通友氏
- ③6月27日・インフレ下の生活防衛・主婦連合会副会長・高田ユキ氏
- ▷時間…午後1時30分～3時30分
- ▷場所…千葉県松戸消費生活センター(東葛飾合同庁舎内)
- ▷資格…どなたでも参加できます
- ▷参加申込先…上記センター(小根本7番地 ☎61-2111内線267)

＜狩猟者講習会＞

- ▷初心者コース(会場・千葉県農村青年研修館)…①6月17～18日②6月25～26日③7月9～10日④7月23～24日⑤8月6～7日⑥8月19～20日⑦8月27～28日⑧9月18～19日
- ▷経験者コース(会場)東葛飾合同庁舎)…①6月20日②8月20日
- ▷申込み…希望開催期日の1週間前までに住民票、写真2枚、印かんを添えて松戸市猟友会事務所(北松戸駅前・オリエンタル銃店 ☎62-6256番)を通じて東葛飾支庁林産係へ。

＜日赤水上救助員養成＞

- ▷期日…6月29～30日、7月6～7日
- ▷会場…市立第一中学校プール
- ▷参加資格…市内在住・在勤・在学者で ③18歳以上で500メートル以上泳げる人 ④全日程出席できる人
- ▷受講料…無料
- ▷定員…50人
- ▷申込先…市民スポーツセンター(松戸運動公園内 ☎63-9241)

＜防火管理者資格講習会＞

- ▷期日…6月18～19日
- ▷定員…先着180人で締切ります
- ▷受付日…6月5～8日
- ▷受付場所…最寄りの消防署

学資難の義務教育児に 準要保護制度

小中学校在学中の児童生徒に学用品や通学用品、修学旅行の補助制度があります。対象は生活保護に準ずる家庭です。

くわしくは、各学校の担任の先生、または市教育委員会学務課へおたずねください。

市立病院泌尿器科の休診

市立病院泌尿器科は6月20日～22日まで臨時休診します。

緊急休日当直医の変更

- ▷6月9日…常盤平耳鼻咽喉科・常盤平 ☎87-2667番
- ▷6月23日…吉野耳鼻咽喉科・根本 ☎62-3490番

お知らせのページ

春のハイキング ミズバショウを訪ねて

- ▷日時…6月15日夜行～16日
- ▷場所…群馬県・尾瀬
- ▷定員…40人
- ▷参加費…3000円(バス代)
- ▷申込先…6月6日から先着順に松戸市山岳協会(原田実・松戸1874、62-3109番)へ。

危険物取扱者試験

- ▷試験日…7月14日
- ▷試験科目…乙種全類
- ▷受付期日…6月10日～14日
- ▷受付場所…松戸市消防本部予防課 ☎63-5141内線34番



片方の翼が傷ついて北の空へ帰れなくなったメスのカモが、小金原のサンクチュアリーへ住みついて卵を産み、愛鳥週間も終わるころ10羽のヒナがかえりました。水に戯れるヒナの姿をぜひ。

図書館でおはなし会 野鳥園にカモのヒナ誕生



市立図書館では、毎週日曜午前10時30分から、おはなし会を開いています。対象は小学生と幼稚園児で隔週ごと、高学年と低学年向け、絵本を囲んでの楽しいひとときをすごしています。

納期は7月1日

くみとり納入通知書を郵送

し尿くみとり手数料(人頭制)の49年度分納入通知書は、郵送で6月20日までにお手元にお届けする予定です。第1期分の納期は7月1日です。なお、手数料を前納した場合は、報奨金が出る制度がありますので早めに納入くださるとお得です。

たばこは市内

買ひましょう

寄付募集許可

- 次の寄付募集を許可しました。
- ＜松本清先生顕彰碑建立基金＞
- ▷基金の金額…500万円
- ▷期間…5月15日～6月13日(期間延長)
- ▷区域…全都道府県
- ▷方法…公募
- ▷基金責任者…五番六突514 石井正治
- ＜大谷口新田稲荷神社建設基金＞
- ▷期間…49年6月1日～50年8月1日
- ▷区域…大谷口新田および信仰者
- ▷方法…戸別訪問
- ▷基金責任者…大谷口新田277 谷口光平

ハエやカを退治しよう 薬剤をあっせん

ハエやカ、ウジなどの害虫退治用の薬剤を町会、自治会を通じてあっせんします。

- ▷品名…①オルソ剤(ウジ、ボエラ用)18キログラム用5000円
- ②スミチオン剤10%乳剤(ハエカ、ウジ、ボエラ、ノミ、家ダニ、ゴキブリ、南京虫用)18リットル13200円
- ▷使用方法…先に町会、自治会へ配布した「衛生害虫とおおずみ駆除の手引」をご覧ください。
- ▷申込先…環境指導課環境衛生係 ☎内線413番

不正薬剤業者にご注意

このごろ、市役所の職員と関わって殺虫剤などを売って歩く業者がいます。市では、このような販売行為はいっさいおこなっていません。

また、白アリ等の防除業者で、ずさんな仕事をする者がいます。なかには「市から補助を受けているので安くやります」といわれる業者もいるようですが、市では業者へは補助金等をいっさい出していませんのでご注意ください。

不審な業者を見つめましたら環境指導課 ☎内線 413番へご連絡ください。

広報写真さし上げます

広報に掲載した写真を無料で差し上げます。ご希望の方は広報課内線561番へ申し込んでください。

婦人科(子宮)ガン 6月受診者を募集

- ▷6月の実施日時…6月17日午前9時～10時30分
- ▷場所…市役所予防接種センター
- ▷申込方法…受診希望者は人員に制限がありますので必ず健康管理課 ☎内線 415番へ申し込んでください。

母と子の健康相談

▷内容…乳幼児、妊婦の健康相談、家族計画、婚約の相談、予防注射などについて

▷場所…伊勢丹7階エレベーター前

▷日時…平日は開店～午後5時、土曜日は開店～12時、水曜と日曜は休みです。

保健所が幼児教室開催

- ▷日時…毎月第3木曜日1～2時
- ▷場所…松戸保健所
- ▷対象…1歳以上就学前まで
- ▷内容…育児、しつけ、栄養相談等の相談
- ▷詳細…松戸保健所 ☎61-2111番

献血にご協力を

- ▷日時…6月9日午前10時～午後5時
- ▷場所…伊勢丹前広場
- ▷主催…松戸青年会議所

看護学生(進学コース)募集

- ▷募集人員…20人
- ▷修業年限…定時制3年
- ▷願書受付…6月5日～7月24日
- ▷試験日…7月30・31日
- ▷問い合わせ…松戸市立高等看護学院 ☎63-6749番

中小企業者に 季節資金を融資

- ▷対象…市内で1年以上事業を営み、納税義務を果たしている人
- ▷受付期間…6月20日まで受付中
- ▷融資限度額…50万円
- ▷融資利率…年8.1%
- ▷融資期間…融資実行の日から3か月以内
- ▷返済方法…割賦返済
- ▷保証人…1人以上
- ▷問い合わせ…商工課 ☎内線272

商工業者用に教材貸出

- 従業員研修や知識取用のスライド教材と器材をお貸しします。
- ▷教材…オースライド、スタリオン、テプレコーダー
- ▷使用料…無料
- ▷貸出期間…10日以内
- ▷スライド内容…店員教育、顧客調査等
- ▷申込先…商工課 ☎内線517番

中高層ビル建設に融資

- ＝住宅金融公庫＝
- ▷建物要件…地上3階以上の耐火構造で、建築延面積が1000平方メートル以上のもの
- ▷敷地面積…商業地域および近隣商業地域は250平方メートル以上、それ以外の地域は330平方メートル以上
- ▷融資条件…利率＝住宅部分は年7.7%、非住宅部分は年8.5%、返済期間と方法＝元利均等毎月払いで、住宅部分は20年、非住宅部分は10年間で返済
- ▷受付期間…9月30日まで
- ▷詳細…市住宅課 ☎344番

暖かい善意ぞくぞく 寄付ありがとう

福祉施設等に現金や品物等暖かい寄付が寄せられています。(敬称は略させていただきます)

- ▷一般寄付…松戸市建築組合、(株)富士銀行松戸支店
- ▷老人ホーム…あかしや手工芸グループ、田中友江
- ▷保育所課…渡辺浄子、那須青年、小林進寿、石原福人
- ▷しあわせ課…故清川順子(代理人)清川博子、ボニー製靴(株)
- ▷ながいき課…東武信用金庫松戸支店、伊地知弘一
- ▷松戸市社会福祉協議会…平野勝彦、木村昇、住吉邦枝、後藤きよ、宮崎昌洋、小山清、横田哲雄、石坂英幸、金田スイ、竜刃台自治会、佐藤実
- ▷安全課…公明党松戸総支部青年部
- ▷健康管理課…林淳人
- ▷環境指導課…(株)連合広告
- ▷保健体育課…(株)丸新建設
- ▷公園緑地課…京葉市民新聞社松戸支社

伊豆半島沖地震 被災者に暖かい手を

日本赤十字社は、伊豆半島沖地震被災者に独自で救護物資を送りましたが、同時に市民のみなさんの暖かい援助を呼びかけています。受付は次のとおりです。

- ▷義援金…市厚生課 6月9日まで
- ▷義援品…国鉄各駅 6月9日まで 郵便局 6月13日まで受付ます

水洗便所を正しく 使いましょう!

最近常盤平、小金原地区で下水道管のつまりによる苦情が相次いでいます。これは水洗便所にティッシュペーパーを使ったり、紙オムツを流したりするが原因です。トイレットペーパーは、溶解性のものを使い、そのほかの紙は流さないようお願いいたします。

防災対策をキャンペーン

消防庁は、地震や火災などの防災対策についてテレビやラジオでキャンペーンを行っています。

- ▷テレビ…①フジテレビ、毎週日曜午前8時55分～9時「そのときあなたは?」の中の防災
- ②日本テレビ、毎週土曜日午前8時45分～8時50分「ごぞんじですかー防災ミニ百科」
- ▷ラジオ…ニッポン放送で年間を通して20秒間のスポット放送を行います。

水道修理用パッキンを配布

6月1日～7日の全国水道週間にもなると修理用のパッキンを無料でお分けします(県水道局)

▷配布場所…市役所、小金支所、常盤平支所、矢切出張所、団地サビース、千葉県水道局指定工事店

国鉄からお願い

線路内の立入り、置石等の妨害はやめましょう。

水難事故を防ごう

楽しい水遊びも一歩まちがえばかなしい水難事故につながります。お子さんは十分注意しましょう。



編集・発行=松戸市役所市長公室広報課(66) 1111
No. 343 毎月5・20日発行 市内全世帯に配布
6月1日現在の市の人口と世帯(常住人口)
人口 322,448人(+1,767) 男165,135人(+904) 女157,313人(+863)
世帯数 95,535世帯(+758) ()は前月の比です。

輝く業績に初の栄誉を

名誉市民に故石橋元市長



故 石橋元市長

市は、六月四日に承認された元松戸市長、故石橋元市長を議会の同意を得て「名誉市民」とすることに決定し、その称号を贈呈することにしました。

松戸のまち造りに大きな貢献

石橋氏は、昭和二十八年から四十四年まで四期十六年間、松戸市長をつとめ、現在の松戸の基礎を築きました。性格は、温厚で人情にあつく首長として人望を集めていました。

六月二十二日に市葬

十時から市民会館で

名誉市民、故石橋元市長の市葬を行うことが六月二十一日の市議会で決まりました。市葬は六月二十二日午前十時、正午に市民会館で行われます。



市内各地をまわり、市民に状況を聞く市長

市長の窓

が、いつまでも地下水に頼っているのは、やがて地盤沈下の原因になります。地下水位は、安くておおいし。

水との闘い 市長官岡満寿雄
あれば、年に数回も地下水を調べていますが、莫大の金を必要とする事業で内十数か所あります。

運動公園 親子連れでも楽しめます

体育館がオープン

上本郷、運動公園内の武道館側で工事中のたつた体育館(二部地下一階、地上四階、延べ六千三百三十三平方メートル)は、このほど完成した。



7月6日にオープンする体育館

面、三か年計画など長期総合計画を策定し、都市型住民のニーズに合わせた行政サービスを市民の暮らしに役立てる。市立病院に入院加療中の元市長・石橋元市長は四日前一時五分、心臓マヒのため永眠されました。

参議院議員選挙は7月7日

参議院議員選挙は、七月七日午前七時午後七時まで市内六十七の投票所で行い、即日開票します。投票は2回です。1 地方区、2 全国区。不在者投票も可能。投票所は松戸市選挙管理委員会(市役所本館三階)です。

昭和49年度 財政事情

みなさんの首所…市のおとこころがよいはどうか。48年度下半期の財政事情をお知らせします。昨年度下半期の収支の特徴はバランスがよくとれていることで、一般会計だけでも172億円という大きな予算なのに、一時借入金も1円もありませんでした。そして福祉行政、環境整備に所期の成果を収めたことは、特筆の価値があるといえましょう。

民生、教育、土木関係に成果

一般会計の当初予算は154億5108万6千円でしたが7回の補正で172億858万2千円によえました。

主なものは、民生関係では市民福祉センター、保育所の建設、教育関係では小中学校の増改築13校、屋内体育館の建設2校および学校用地買収5校など、土木関係では児童公園3か所の建設、排水路整備、市営住宅の建設、衛生関係では斎場と北山金庫の完成など。

以上の予算構成は次のようになっています。
【歳入】市税44%▷地方交付税13.5%▷市債12.1%▷国庫支出金11.6%▷その他の諸収入18.8%。
【歳出】教育費24%▷土木費▷21.6%▷総務費15.7%▷衛生費13.6%▷民生費12.3%▷消防費その他12.8%。

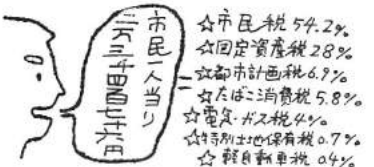

市民1人当りの負担額

市民1人当りの負担は2万3476円でした。内訳は市民税1万2724円、固定資産税6573円、都市計画税1612円、タバコ消費税1367円、電気ガス税940円、その他260円となっています。

表① 児童手当

扶養級数	所得制限額	新 旧
3人	240万6625円	202万2500円
4人	256万1625円	216万2500円
5人	271万6625円	230万2500円
6人	287万1625円	244万2500円

表② 遺児手当

扶養級数	所得制限額	新 旧
1人	167万1000円	142万4700円
2人	182万6000円	156万4700円
3人	198万1000円	170万4700円
4人	213万6000円	184万4700円

表③ 児童扶養手当

扶養級数	所得制限額	新 旧
1人	167万1000円	142万4700円
2人	182万6000円	156万4700円
3人	198万1000円	170万4700円
4人	213万6000円	184万4700円

別表

対象区分	減免額(年額)		
	私立	公立	公立
生活保護受給者	30,000円	20,000円	20,000円
市民税所得割減免	5,000円	③の子 20,000円	③の子 20,000円
	10,000円	③の子 10,000円	③の子 10,000円
生活保護受給者	10,000円	③の子 5,000円	③の子 5,000円
	5,000円	③の子 5,000円	③の子 5,000円

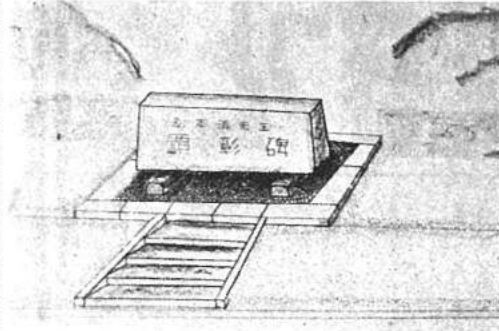

ユニカー交通公園に建立される松本清先生顕彰碑完成予想図

ユニカー交通公園の一角に建設中だった、故松本前市長の功績をたどるための、松本清先生顕彰碑の除幕式は、二十七日午前十一時から行われます。

さきごろ、松本清先生顕彰碑建立委員会・石井正治委員長から建立計画が発せられたところ、各方面に大きな反響をよび、篤志寄付の申込みは口数・金額とも予定をはるかに超えました。

故松本前市長が生前、恵まれない谷間の人びとに差し伸べた、温かい手への感謝の現れか「手をつなぐ感謝の会」をはじめ福祉・民生関係団体からの寄付もあり関係者は深く感謝しています。

松本氏は、風化にたえずといわれる黒影石。大きさは横二、二メートル、たて一、〇五メートル、厚さ六十六センチ。碑のある所は、よい子の夢をはぐくもうとの、故人の遺志をついだ遺族の寄付金をもとに、市が国庫から譲り受け、さきごろ組立てを終わったD51型蒸気機関車の真向かいです。

なお、故人のお孫さんがこの日、除幕の儀を引く予定になっています。



故松本清氏

生前の功績をたたえて 松本清先生顕彰碑を建立

ユニカー交通公園の一角に建設中だった、故松本前市長の功績をたどるための、松本清先生顕彰碑の除幕式は、二十七日午前十一時から行われます。

児童・遺児・児童扶養手当 支給対象広がる

児童手当、遺児手当、児童扶養手当の各支給対象が広がりました。

これは、各手当支給対象者の所得制限額を引き上げたためです。

新たに、対象者になった人は、早目に申請手続きをとってください。

▽児童手当▽
 児童手当、遺児手当、児童扶養手当の各支給対象者が広がりました。これは、各手当支給対象者の所得制限額を引き上げたためです。新たに、対象者になった人は、早目に申請手続きをとってください。

夏のレジャーに海の家の家をご利用ください。松戸市初市整備公社では今年も海の家として民泊18軒、山の家として民泊1軒を契約しました。また、八丈島には市民保養所「ブーゲンビリア」があります。

ご家族連れ、グループでお出かけください。

海の家
 △蓮沼海岸▽
 △所在地：千葉県山武郡蓮沼村
 △泊料：民泊十七軒
 △泊料：おとな二千円、子ども千九百円、民泊二軒
 △所在地：千葉県安房郡宮田町高崎・原野左エ門、近海自治会岩井
 △泊料：おとな二千円、子ども千九百円、民泊二軒

今年もどうぞ▽▽ 海・山市民休暇村

△所在地：長野県大町市平ナバナ国際ロッジ
 △交通：千葉から急行で二時間十分、若井駅下車徒歩約十三分、バス便あり
 △特徴：内暖、砂浜、地味あり
 △特徴：内暖、砂浜、地味あり

△所在地：長野県大町市平ナバナ国際ロッジ
 △交通：千葉から急行で二時間十分、若井駅下車徒歩約十三分、バス便あり
 △特徴：内暖、砂浜、地味あり
 △特徴：内暖、砂浜、地味あり

受給している人も 切替手続きをとって

各手当をすでに受けている人も、今年度分の切り替え手続きをとってください。

▽児童手当▽
 児童手当、遺児手当、児童扶養手当の各支給対象者が広がりました。これは、各手当支給対象者の所得制限額を引き上げたためです。新たに、対象者になった人は、早目に申請手続きをとってください。

幼稚園就園奨励費を引上げ 保育料を減免補助

市は、公私立幼稚園(市外幼稚園も含む)に通園するお子さんの保護者に、保育料等の一部を補助しています。

今年度は、この補助が広がりました。今年度最高額が二万円から三万円に引き上げになりました。

対象となる家庭は、通園している幼稚園の保育料が人園料が安くなりますので、納税通知書を行います。

確認事務を行います。納税通知書と調書を持参してください。

△日程(六月)：二十一日
 △小金支所：二十四日
 △東部・矢切各出張所：二十五日
 △常盤平市民センター：二十六日
 △馬橋出張所：二十七日

△児童手当▽
 児童手当、遺児手当、児童扶養手当の各支給対象者が広がりました。これは、各手当支給対象者の所得制限額を引き上げたためです。新たに、対象者になった人は、早目に申請手続きをとってください。

△児童手当▽
 児童手当、遺児手当、児童扶養手当の各支給対象者が広がりました。これは、各手当支給対象者の所得制限額を引き上げたためです。新たに、対象者になった人は、早目に申請手続きをとってください。

△児童手当▽
 児童手当、遺児手当、児童扶養手当の各支給対象者が広がりました。これは、各手当支給対象者の所得制限額を引き上げたためです。新たに、対象者になった人は、早目に申請手続きをとってください。

**赤城山に集まるう
勤労青少年キャンプ**

▷期日…7月21日～22日
▷場所…Y M C A 赤城キャンプ場
▷対象…市内に勤務する青少年
▷定員…男女各50人
▷参加費…1500円
▷申込方法…6月29日までに参加費を添えて申し込んでください
▷申込先…市商工課管内線351番・松戸工業会会66-0155番・松戸商工会議所会64-3111番

**1人でも参加できます
個人参加の市政見学会**

▷期日…①6月26日②7月24日③7月31日午前9時～午後1時
▷定員…各回先着20人まで
▷コース…市役所一消防本部一衛生処理場一ユーカリ交通公園一清掃工場一市立病院一運動公園一市役所解散
▷申込先…広報課管内線561番、電話で申し込んでください。

奥さまどうぞ・生活教室

▷日時…7月3日午前10時～12時
▷場所…松戸消費生活センター
▷テーマ…浪費を考える(再利用について)
▷申込方法…住所、氏名を開催前日までにセンターへ。電話・ハガキ・来所いずれでも結構です
▷申込先…千葉県松戸消費生活センター(市内小根本7番61-2111内線267～269番)

**水はみんなのもの
節水にご協力を**

ツベルクリンの日程

ツベルクリン・BCG接種とレントゲン検査を下記の日程で行います。レントゲンは申し込みをしなくても受けられますので直接レントゲン検査日に会場へお越しください。

▷対象者…①ツベルクリン…ゼロ歳から6歳までに1度もBCG接種を受けていない人。
②BCG…ツ判結果が陰性になった人。
③レントゲン検査…15歳以上で6か月以内にレントゲン検査を受けていない人。レントゲン検査時にはネックレス、ボタン金具、チャック等着用しないでください。

▷時間…各会場とも午後1時30分～2時30分
▷詳細…衛生課予防衛生係

会 場	月	日
五條田商業会	6月29日(木)	6月27日(土)
東部小学校	29日(木)	29日(土)
松戸小学校	7月9日(木)	7月11日(土)
矢野小学校	18日(木)	19日(金)
	18日(月)	17日(日)
松戸小学校	22日(月)	24日(水)
松戸小学校	22日(水)	23日(木)
高木第二小学校	24日(木)	26日(土)
	29日(月)	31日(水)
常盤平市民センター	26日(水)	8月1日(日)
高木小学校	31日(木)	2日(金)
松本 清純記念館	8月5日(月)	7日(水)
小倉高層ビル記念館	6日(火)	8日(木)
栗ヶ沢小学校	7日(水)	9日(金)
	12日(月)	14日(水)
松戸 豊後館	12日(水)	13日(木)
高木小学校	14日(金)	15日(土)
	18日(月)	21日(木)
吉ヶ崎小学校	25日(日)	27日(火)
常盤平市民センター	21日(木)	23日(土)
吉ヶ崎小学校	26日(日)	28日(火)
上本郷小学校	27日(水)	29日(金)
松戸 豊後館	*	*
北部小学校	28日(木)	30日(金)

市役所(66)1111●常盤平支所(87)2131-4●小金支所(41)5101-3

お知らせのページ

くらに役立つ



成人学校の開設

▷開設期間…7月2日～9月13日
▷時間…午後6時30分～8時30分
▷会場…市民会館、常盤平市民センター
▷対象…各講座とも初心者
▷申込受付…6月23日から教育委員会社会教育課へ教材費を添えて申込みください。23日は10時～3時まで市役所地下玄関で受付。1人1科目、代理申込不可。定員になり次第締切ります。
▷詳細…社会教育課管内線451番

科 目	定 員	曜 日	講 師	会 場	教 材 費
まんが	30人	火	日本漫画家協会 高橋定一		1000円
絵本と芝居の作り方	30		千葉大学教授 橋本 多 博	松 戸	300
社交ダンス	40(男)40(女)		日本レクリエーション協会 上級指導者 深町一夫	戸 野	500
茶 道	40		表千家茶道教授 磯原宗栄	市 民	2000
水 産 画	30	木	市立吉ヶ崎小教諭 高橋弘義	民 生	1000
科 理	60		つくみ学園園長 木村民恵	会 館	4200
洋 画	40	金	日本美術家連盟会員 新谷繁夫	館 内	1500
書籍書付	30		昭和保コンテスト協会会長 及川幸子		2500
日本画	40	水	墨の美術院 上本 鈴子 石坂子	常 盤 平 民 生 中 心	1500
話 し 方	40		造論科学振興協会講師 高橋 博		300
詩 吟	40		詩吟吟風流結社講師 岩瀬伸吾		-
書 道	40	金	市立四中教諭 栗野 聡		1000



知恵遅れ児に愛のバザー

6月2日、知恵おくれの子どもたちに愛の手を…と松戸手をつなぐ親の会(近藤春義会長)が市民会館でバザーを開きました。売上金は市内の特養学校に贈られました。



きれいにしなくちやあ!

世界環境週間中の6月9日、江戸川左岸で、こども会、婦人会、江戸川を守る会の人たち300人が潮に汗しながら土手をきれいに掃除しました。

市営プール一般開放

▷期間…7月1日～8月31日まで。
▷時間(総入替制)…1回目午前9時～11時、2回目正午～午後2時、3回目午後3時～5時
▷料金(2時間以内)…一般50円 子ども(中学生以下)30円
▷開放中止…中央公園プールは8月2日と4日一般開放を中止。

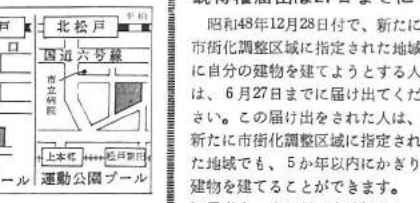

今年こそカッパになろう 水泳教室

今年こそ泳げるように…という人のため、中央公園プールを会場に3つの水泳教室を開きます。「市民水泳教室」は市教育委員会、「母子水泳教室」と「市民水泳講習会」は松戸市水泳協会と松戸市体育協会の主催で行います。

4日を除く)。時間は午後5時30分～6時40分
▷資格…市民で小学4年以上、泳げる人も参加できます。
▷定員…前期、後期とも各100人(両期申込可)先着順。
▷参加料…前・後期とも600円

今年こそカッパになろう 水泳教室

〈市民水泳教室〉
▷日時…7月20日～27日午後5時30分～6時40分
▷資格…市民で小学4年以上の初心者(25メートル泳げない人)
▷定員…①小中学生の部=60人 ②高校一般の部=40人

〈母子水泳教室〉
▷日時…7月23日～26日。①午前の部=幼稚園、保育園児と母親午前11時～12時 ②午後の部=小学3年までの子と母親・午後2時～3時
▷資格…市民で母子一組
▷定員…午前、午後の部ともに各100組200人。先着順
▷参加料…1組1200円

6月の納税メモ

市民税(個人)第1期分納期限は7月1日です。

〈市民水泳講習会〉
▷日時…①前期=7月12日～19日 ②後期=7月29日～8月6日(8月

緊急休日当直医割当表

日付	最終受入病院	救急 病院	内科・小児科	外 科	産 婦 科	眼・耳・歯科
7月7日(日)	松戸市立病院	馬 場 恩 田 病 院	松 戸 市 立 病 院			小倉正和 新谷 敏行 41-5242
7月14日(日)		常盤平 常盤平中央病院	松 戸 市 立 病 院	松戸市田沼整形外科		
7月21日(日)		上本郷 齊藤外科内科	小倉正和 赤石 医院		小金原 高岡屋敷内科	42-1078
7月28日(日)		北松戸 東京外科内科	常盤平 松 戸 市 立 病 院	松 戸 市 立 病 院		旗 本 岡本重樹内科 42-2041

診療時間午前9時～午後5時



6月1日現在の市の人口と世帯数(常住人口)

■人口 322,448人(+1,767) (男165,135人(+904人)
女157,313人(+863人))
■世帯数 95,535世帯(+758) ()は前月との比です。

参院選挙は7月7日

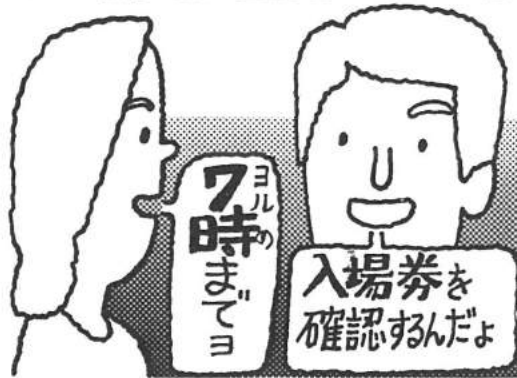

- ▽参院議員通常選挙は七月七日、午前七時△
 - ▽から午後七時まで市内六十七の投票所で行わ△
 - ▽れ即日開票されます。
 - ▽わたしたちの政治をまかせる立派な人を選△
 - ▽びましょう。
 - ▽入場整理券にはあなたが投票する投票所の△
 - ▽地図が印刷されています。
 - ▽なお、何らかの手違いで入場整理券が届か△
 - ▽ない場合でも、選挙人名簿に登録されていれ△
 - ▽ば投票はできます。
 - ▽棄権しないで、あなたの貴重な一票を生か△
 - ▽しましょう。
- (詳細は二面)



徳しのび焼香の列

六月四日に急死された元松戸市長・故石橋與市氏の市葬が六月二十二日、市民会館でしめやかに行われました。式に先立ち、遺族に故人の業績に対して従五位の位配が伝達され、また松戸市名誉市民が追贈されました。石橋氏は、昭和四年に入社し、昭和十四年に八

しめやかに
名誉市民
元市長 石橋與市氏の市葬

地方自治にたずさわり、この間に昭和二十八年から四十六年間、市長として松戸市のまちづくりにつくされ、今日、今日の大恩の基礎をきずいた大恩人。市葬には、温厚で人情にあつく仕事熱心だった故人につきあひ、約千人が焼香につめかけ最後の別れを惜しみました。



お孫さんの手で行われた顕彰碑の除幕

すぐやる精神永遠に

「故松本清氏の業績を水」各方面から寄せられました。遠に市民にたえよう。除幕は、故人がかわいがった三人のお孫さんの手で六月二十六日、前市長故松本清氏の顕彰碑除幕式が行われました。すぐやるの設置をはじめ、ユーカーの木や故人がやった故人の功績をたたえて顕彰碑建立委員会(行正正治委員長)には、予定を大きく上まわる馬志裕氏が語り継がれることでしょう。

ユーカー交通公園で 松本清先生顕彰碑の除幕

食生活のお手伝いに... 安売りデーひろがる

市は物価高のおり、消費十一月には北海道産のたら者に少しでも安く、品質のよい(松戸市魚商組合、組合員二百二十人)を市価の三割、市内の各種小売商組合に呼びかけたところ、野菜、肉類、魚類、豆腐類の安売りをすることが決まりました。六月二十日には先頭をきって野菜(丸松青果組合、組合員六十人)が、最低二割、三割の原価販売を、二



奥さんこれ安いよ...始まった安売りデー

夜も明るいまちに 防犯灯補助金が引上げに

夜ひとり歩きのできる明るいまちに、市は町会や自治会が維持管理している防犯灯の電気料の補助を行って、一灯につき七百五十円でしたが、今年からは千円に引き上げました。

また補助申請をしていなくなる補助限度額も、七千円から八千円に引上げました。申請には町会・自治会・新設のときは町会・自治会に必要なもの(三月分の東京電力の領収書と印かん)を添付し、安全課へ受付してください。(注)四十八年度中に補助金を出した新設防犯灯は千二百六十八でした。

市民大学講座 日本をテーマに

▷ 欧米諸国の影響を受けて短期間に発展を成し上げた今日の日本... 日本人の価値観も大きく変化しています。今一度「日本の心」について見つめてみましょう。

期日	講	師
8月2日	画家	岡本太郎氏
8月9日	評論家	上坂冬子氏
8月16日	元東京大学総長	大河内一男氏
8月23日	評論家	俵 菊子氏

★開催日...8月2日～23日毎週金曜
★時間...午後7時～9時
★会場...市民会館大ホール
★対象...市民、定員は1000人
★申込方法...7月6日～24日までハガキに住所、氏名、年齢、職業を記入のうえ申し込み。
★申込先...教育委員会社会教育課 市民大学講座係(根本387-5)



当日は、水気のない口の大きな入れ物をご持参ください。
日時▼七月六日午前九時半～十一時半
配布場所▼市役所地下駐車場、常盤平・小金支所、小金原市民館駐車場、馬橋・矢切・東部出張所は前庭。
配布方法その他▼先着順、一人五匹(雨天決行)

市民会館音楽室を会場に☆☆☆ うたと映画の会

＜市民うたの広場＞
★日時...7月10日午後1時30分～3時30分、6時30分～8時30分
★会場...市民会館音楽室
★内容...今日は、夏の思い出など日本のうたより
★定員...50人
★申込方法...電話で受け付けます
＜親子映画会＞
★日時と内容...1回目・7月13日(すばらしい松おじさん、松戸の歴史と文化財)、2回目・9月7日(僕のお母さん、南氷洋の捕鯨)。各回とも午後2時～4時
★会場...市民会館音楽室
★入場料...無料
★定員...50人
★申込方法...親子1組で(2人以上でも受け付けます)1回目は電話、2回目は往復ハガキで。
★申込先...両方とも教育委員会社会教育課(根本387-5 市役所内) 内線465番

7月7日は投票日

あなたにとって 参議院とは……



千葉県明るい
選挙推進協議会
委員 田中菊夫



千葉県明るい
選挙推進協議会
委員 高橋久勝



千葉県明るい
選挙推進協議会
委員 中嶋弘子



千葉県明るい
選挙推進協議会
会長 伊藤公平

参議院はどこまでも良識の府であってほしい。今の政治はあまりにも党利党略の色が濃すぎて、選挙民のこころはなれすぎるから。

参議院は良識の府であって欲しい。候補者を選ぶにはよく見よく聞き自らの正しい判断で投票すること。

一院の独走をチエックしバランスを図る。この機能の故に、私にとって、参議院とは民主主義そのものである。

政党を超えた真の国民的良識の府。だからその道の権威者が集まって衆愚を押える敢しさがなければならぬ。

私にとって参議院とは



千葉県明るい
選挙推進協議会
委員 坂口好男



千葉県明るい
選挙推進協議会
委員 川畑 伯



千葉県明るい
選挙推進協議会
委員 飯田 朝



千葉県明るい
選挙推進協議会
委員 小山文一

政治の利害が衝突し合う衆議院をみているとせめて参議院だけは冷静に慎重に国民全体の利益のために行動し、欲しいと思います。

毎日の食事が健康を左右します。衆議院は公害病と同じ、知らず知らず政治を悪くし、生活を蝕みます。参議院は家庭円満の保健薬です。

見識、自主性。ただし現実には、政党化の波に洗われて、すっかり第二衆議院に堕してしまっているが。

巨大な選挙資金や党派エゴが参院を衰弱させている。正しい二院制を取り戻すこと、それが有権者、つまり私にとっての参院選だ。

参議院選挙の あらまし

参議院議員の定数は二百五十二人で、そのうち全国区選出議員が百人、今回の通常選挙では、改選される選挙区についてみると、地方区と全国区の二種類があります。地方選出議員の選挙区は各都道府県を単位とする選挙区で、全国選出議員の選挙区は全都道府県を選挙区とする選挙区です。千葉県選出議員の定数は四人で、今回選出されるのはその半数の二人です。



選挙公報は新聞に 折り込みました

選挙公報は六新聞(朝日毎日、読売、サンケイ、東京、日経)の七月三日の朝刊に折り込みました。新聞をとっていない世帯または、選挙公報が届かなかった場合は市政協がかならず自治会長宅で選挙公報をお受け取りください。

投票できる人

今回の参議院選挙で投票できる人は、昭和二十九年七月八日までに生まれた人で、本年三月十二日まで市役所または支所に転入届をしていて引き続き居住し住民基本台帳に登録されている人です。

投票は二回です

選挙は、千葉県選出議員(地方区)と全国選出議員(全国区)の選挙を行います。はじめに千葉県選出議員選挙を行い、次に全国選出議員選挙の投票順序で行います。千葉県選出議員選挙の投票用紙は薄黄色の用紙に黒刷り、全国選出議員の選挙の投票用紙は白色の用紙に赤刷りです。

変更と

増設した投票所

- ▽投票所の変更
第一中学校↑岩瀬公民館
胡蝶台学園↑ユニチカ松戸寮
寒風台小学校↑証誠院
馬橋土地区画整理記念館↑万壽寺清風幼稚園
▽投票所の増設
日暮町内会館、いわさき幼稚園、小金南中学校、ゆかり学園、小金原幼稚園

＝講習会＝ 〈盆おどり〉

- ▷日時…7月13日、20日、各とも午後6時30分～8時30分
- ▷会場…市民会館第1・2会議室
- ▷曲名…黒潮太鼓、ジャンジャン音頭他
- ▷対象…どなたでもどうぞ。
- ▷講師…大木栄子氏・他
- ▷会費…無料
- ▷申込先…松戸市文化団体連盟 ☎62-4247三枝まで電話で。

〈商店主経営講習会〉

- ▷日時…7月10日午後1時から
- ▷場所…市役所6階会議室
- ▷テーマ…大型店進出に伴う中小小売業の今後のあり方
- ▷講師…日本商業立地研究所長・藤島俊氏
- ▷申込先…市商工課または松戸商工会議所 ☎64-3111番

常盤平老人福祉センター 囲碁教室を開設

- ▷開催日…毎月第1・3金曜日午後1時から
- ▷対象…60歳以上の人
- ▷講師…日本棋院・黒田幸夫先生
- ▷会場…常盤平老人福祉センター ☎86-0201番

千葉県民体育大会に あなたも出場を!!

千葉県民体育大会は、夏季大会・8月31日～9月1日、秋季大会・10月5日～6日に行います。実施種目のうち、次の種目については市民から選手を募集しますので、ふるって参加してください

- ▷募集種目…①夏季大会＝ヨット
②秋季大会＝体操、ハンドボール、ボクシング、フエッティングレスリング、自転車、ライフル射撃

- ▷申込期日…①夏季大会7月30日
②秋季大会8月30日

- ▷申込みと問い合わせ…松戸市体育協会事務局(市民スポーツセンター内 ☎63-9241～2番)

- ▷松戸市体育協会各加盟団体で選手選考する種目…①夏季大会＝水泳②秋季大会＝陸上、バレーボール、クレー射撃、相撲、庭球、軟式野球、卓球、弓道、ソフトボール、柔道、剣道、軟式庭球、バドミントン、蹴球、ラグビー、バスケットボール、空手道、銃剣道、山岳

陸上競技教室

- ▷日時…7月6日、20日午後2時～5時
- ▷会場…専修大学松戸高校
- ▷種目…走幅跳、短距離など。
- ▷対象…市民
- ▷受講料…無料
- ▷定員…100人
- ▷申込先…市民スポーツセンター ☎63-9241番

団地内運動広場 工事のため使用中止に

金ヶ作公園と小金原公園内の運動広場は、芝はり工事のため来年3月31日まで使用できなくなりました。野球会場にお困りの方は、運動公園野球場、江戸川川口教野球場(使用申込みは市民スポーツセンター ☎63-9241)をご利用ください。

▽工事について詳細…公園緑地課 ☎内線291～2、488番

お知らせのページ

市役所(66)1111 ●常盤平支所(87)2131-4 ●小金支所(41)5101-3

お母さんのための読書会 〈子どもの本を読む会〉

- ▷日時…7月11、18日午前10時～12時
- ▷会場…市民会館会議室
- ▷テーマ…「絵本あれこれ」
- ▷講師…児童文学評論家鳥越信氏
- ▷詳細…市立図書館 ☎65-5115番

〈お母さんの読書会〉

- ▷日時…7月11日午後1時から
- ▷会場…市民会館会議室
- ▷テキスト…「朱の誘い」益子千代著、皆美社発行
- ▷講師…益子千代氏(市内在住)
- ▷詳細…ともし読書会・吉岡あき ☎42-7161番

お年寄りの社交場です 市民会館ながいき室

- お年寄りのみなさんの社交場・市民会館ながいき室は、談話や踊り、お茶、囲碁、将棋などに無料で利用できます。どしどしご利用ください。
- ▷場所…市民会館3階
- ▷利用資格…60歳以上の人
- ▷利用時間…午前9時～午後4時30分
- ▷休館日…月曜日、年末年始
- ▷団体使用…クラブや会議など団体利用の場合は事前に予約申込みをしてください。
- ▷詳細…市民会館 ☎62-9176番

自転車の盗難予防に 名書きステッカー

- 松戸市防犯協会連合会は、自転車の盗難予防と、盗まれ乗りすりやられた場合に所有者にもどるよう、名書きステッカーをつくりまします。
- ステッカーは、市のマーク入りの小型のもので、住所、氏名をかきどこへでも簡単にはることができます。
- ぜひ、自転車にはり、盗難を予防してください。
- ステッカーは1枚5円です。ご希望の方は、地区防犯協会役員または市安全課へおいでください。

よい歯のコンクール



6月15日、よい歯のコンクールが松戸歯科医師会の協力で開催され各小学校の代表66人が参加、よい歯を競いました。審査の結果は次のとおり。

- ★健歯の部…男子1位・木村文昭・吉ヶ崎小、女子1位・鈴木紀子・栗ヶ沢小
- ★処置完了の部…男子1位・米林一見・柿ノ木台小、女子1位・鍛冶田牧・根木内小
- ★歯科衛生ポスターの部…1位・飯島素子・八ヶ崎小



にぎわうアジサイ寺

＊アジサイ寺＊として有名な本上寺(北小金駅下車徒歩10分)のアジサイが咲き競い見物客でにぎわっています

胃ガンの集団検診 7月中に申込みを

- ▷対象…40歳以上の人(妊娠中の婦人を除き40歳以下の人でも受けられます)
- ▷実施期間…9月2日～1月31日(10月は実施しません)
- ▷申込方法…7月31日までに各町会の回覧板またはハガキに下記の要領で申し込んでください。

(表)	(裏)
271-00 松戸市健康センター 健康診断課 胃がん検診申し込み 胃がん検診申し込み	住所 電話 氏名 年齢 性別 年齢 職業(業種) 以上の小学校名

- ▷申込先…健康管理課(市内根本387-5市役所内)

婦人科(子宮がん)検診

- ▷日時…7月15日、8月5日午前9時～10時30分
- ▷定員…1日200人
- ▷会場…市役所予防接種センター
- ▷申込先…健康管理課 ☎内線415番へ電話で申し込んでください

〈県行政書士試験〉

- ▷試験日…8月18日
- ▷場所…県立千葉商業高等学校
- ▷試験科目…行政書士業務に関し必要な法令、一般常識、作文
- ▷願書受付…7月15日～8月3日
- ▷詳細と願書提出先…県庁総務部文書課(千葉市市場町1-1 ☎0472-23-2160)

私立幼稚園5歳児 保護者に教材費補助

私立幼稚園(市外も含む)に6月1日現在、5歳児を通園させている保護者へ教材費補助として年間5000円(従来は2000円)を支給します。支給の手続き事務は、市内の幼稚園と、市内から通園していると思われる市外幼稚園を通して行っています。市外の幼稚園に通園している人で、幼稚園からの連絡がない場合は、次のような請求手続きをとってください。

- ▷対象児…昭和43年4月2日～44年4月1日までに生まれた幼児
- ▷持参するもの…在園証明書、印かん、住民票謄本。補助金は銀行振込みになりますので銀行名口座名義人、科目、口座番号を控えて持参してください。
- ▷手続き期限…7月20日
- ▷請求手続きと問い合わせ…教育委員会庶務課 ☎内線435-6番

市外通学児を対象に 学童災害の加入受付中

松戸市学童災害加入申込みの受付を行っていますので加入ご希望の方は、申込みをしてください

- ▷受付…①期間＝7月10日～7月31日午前9時～午後4時まで
②場所＝教育委員会保健体育課(新館8階)
- ▷詳細…保健体育課 ☎内線445番

水を大切に
使いましょう

企業内託児施設 に補助金を支給

- ▷対象施設…中小企業が建設する共同、単独の託児施設
- ▷補助対象者…県内に事業所を有し県内に施設を設置しようとする中小企業者
- ▷補助条件…使用従業員のうち婦人を3分の1以上雇用する者、公益性を有する事業を営む者
- ▷補助額…総建設費の3分の1で最高限度額70万円、単独の場合35万円
- ▷申請先…千葉県市川労働事務所 ☎0473-22-2494番
- ▷詳細…市商工課 ☎内線351番

新松戸南部区画整理 工事地区内に入らないで

新松戸南部土地区画整理地区で盛土工事のため、大型車両の運行および重機類の作業が続けられています。関係者以外の立入りは危険なため禁止しています。

安全確保には万全を期していますが車両の通所や重機類の近くへは絶対に近寄らないでください。事故を未然に防ぐため、皆様のご協力をお願いします。

- ▷担当…開発第1課

狭い道への 駐車をやめて

4メートル幅以下の狭い道での自動車駐車は道路交通法違反で交通安全のうえからも、消防車の進入できる道幅を確保するためにも、狭い道の不法駐車はやめましょう。

温かい善意ぞくぞく 寄付ありがとう

- 福祉施設等に現金や品物などの温かい寄付が寄せられています。(敬称は略させていただきます)
- ▷老人ホームへ…私苑観光(株)(松本正雄)、船橋中央青果(株)市川ななか、妙典寺(天竺宗圓)曾宮しま、新日本婦人会(細川陽子)、東部振興会(松沢久之)、遠藤敏、秋山一郎、山下富可、荒井照一郎、小泉正男、石川理髪店
- ▷しあわせ課へ…(株)吉野工業所(吉野秀太郎)、増田保
- ▷安全課へ…日本住宅公団東京支所
- ▷保育所課へ…(株)文祥堂(佐藤友友)
- ▷公園緑地課へ…藍井農園
- ▷市民センター課へ…(株)海老沢工務店(海老沢三郎)

＝松戸税務署のお知らせ＝ 所得税第1期分 納期限は7月31日

- ▷振替納税を利用している人…指定の金融機関に納付書を直接送付しますので、納期限(31日)に納付できるよう、預金の準備をお願いします。なお、ご自分で納付しますと二重納付になりますのでご注意ください。
- ▷振替納税を利用していない人…6月中旬に送りつけた納付書でもよりの銀行、郵便局または税務署へお納めください。
- ▷振替納税のすすめ…納税に便利な振替納税制度をご利用ください。希望者は、金融機関(郵便局は除く)または税務署に連絡ください。
- ▷詳細…松戸税務署 ☎63-1171番

たばこは市内で買って

雨水すい込み口の ゴミを取り除いて

雨水のための下水道が完備しているのに、スクリーン(網の目のようになっている雨水のすい込み口)にゴミ、とくにビニールなどがつまっていたため水をすい込まず水があふれたということがよくあります。

市は、2台の道路清掃車をフル運転、ゴミを取り除いています。近所の人びとも、スクリーンにゴミがたまっているのを見つけたらとり除いてくださるようお願いいたします。

＝募 集＝ 〈市役所看護婦〉

- ▷資格…40歳までの有資格者
- ▷募集人員…若干名
- ▷詳細…人事課 ☎内線375番
- ▷市立製香台保育所臨時職員
- ▷職種…保育
- ▷資格…保育有資格者または保育に熱意がある人
- ▷勤務時間…朝＝午前7時30分～8時30分、夕方＝午後4時30分～6時30分、土曜日＝正午～午後5時
- ▷賞金…1時間300円
- ▷詳細…民生部保育課 ☎内線427番



小学校5校の工事始まる

プレハブ解消へ第1弾

まもなくこのプレハブ教室も解消へ—根本内小で

現在使用している小中学校、増改築も新設四・五校
校プレハブ教室は約百五十
分にあたる教室を建設して
います。児童生徒の増加
(今年四月増は三千八百九
十八人)に追いつけないの
が実状です。
そこで、今年から三か年
を目途に市政の重点とし
てプレハブ校舎解消をめざ
すことになりました。
その第一弾として、仮称
牧野原小の新設と、小学
校の増築に着手すること
になりました。
この増築四校で現在使用
中のプレハブ教室は十八。
完成ははじかれ来春の予
定です。
毎年、児童生徒の増加に
対する増築とあわせプレハ
ブ教室の減少を図っていく
予定です。

- ＝新設校＝
- △仮称・牧野原小学校
 - △所在地…金ケ作435の1
 - △建物…鉄筋コンクリート造り5階建て
 - △延面積…4460平方メートル
 - △教室…普通20、特別4(家庭、音楽、図工、視聴覚室)給食室
 - △建設方法…日本住宅公団が建設、完了後市が譲り受け年賦で買いとるもの
- ＝増築＝
- △上本郷小学校
 - △建物…鉄筋コンクリート造り3階建て
 - △延面積…1728.15平方メートル
 - △教室…普通11、特別3(図工、図書、視聴覚室)
 - △根本内小学校
 - △建物…鉄筋コンクリート造り3階建て
 - △延面積…1947平方メートル
 - △教室…普通15、特別3(家庭、図書、音楽室)
 - △松飛台小学校
 - △建物…鉄筋コンクリート造り3階建て
 - △延面積…850.1平方メートル
 - △教室…普通6、給食室
 - △六実小学校
 - △建物…鉄筋コンクリート造り4階建て
 - △延面積…1693平方メートル
 - △教室…普通9、特別1(図工室)



東部市民センターがオープン

東部市民センターは、京成バス高架敷設所行きで日本住宅公団の土地を無償で借り受け建設したもので、製香台保育所(地下1階・地上2階)を併設する。所在地、高塚新田五〇七一番地。延面積二千四百二十平方メートル。

地域市長の集いや対話の場として幅広く利用していただける施設。常設展示台に次ぎ第三の市民センターとして東部市民センター(宗真)が八月一日に開所します。年内には、四番目の市民センター建設が小金原に予定されています。

市長の窓

私が書きまます

市長 宮間満寿雄



光陰矢の如しと言うが早いもので昨夏の市長選挙以来すでに一年になる。その間、私は私の公約した諸問題、例えば、一、プレハブ校舎の解消二、浸水区域をなくすための排水路の整備三、市民の健康管理と福祉の向上四、ゴミ処理解決のための新しい清掃工場の建設五、各地域市民センター等々、完成の目標を一つ一つ早くつけてたくて、無我夢中で過ぎてしまっている。これ等の事業は、いづれも莫大の金がかかるし、計画的に仕事を進めるといふことは、勇気のあることだし、地味である。市民要求が複雑多岐にわたるなかで、重点的にこれ等の事業を進めるといふことは、勇気のあることだし、地味である。市民要求が複雑多岐にわたるなかで、重点的にこれ等の事業を進めるといふことは、勇気のあることだし、地味である。



親善と答礼兼ね

姉妹都市・オーストラリアのボックスヒル市との親善を深めるため、石井正治市長と新橋建設局長、六日午後六時十分羽田発の日航機で現地へ向かいました。ボックスヒル市長は、姉妹都市提携三周年を記念して、さきごろ来松したことに対する答礼を兼ねて、

姉妹都市ボックスヒル市へ市議会議員が旅立ち

姉妹都市・オーストラリアのボックスヒル市との親善を深めるため、石井正治市長と新橋建設局長、六日午後六時十分羽田発の日航機で現地へ向かいました。ボックスヒル市長は、姉妹都市提携三周年を記念して、さきごろ来松したことに対する答礼を兼ねて、

地域対話にご利用を

東部市民センター使用料金表

施設	時間	1時間	2時間	3時間	4時間	5時間
ホール	1階	650円	850円	1,050円	1,250円	1,450円
中会議室	1	250円	350円	450円	550円	650円
小会議室	1	200円	300円	400円	500円	600円
料理教室	1	400円	600円	800円	1,000円	1,200円
茶室	1	250円	350円	450円	550円	650円



票は重い…投票箱を開ける関係員

参議院選挙おわる 市内投票率は68.76%

七月七日、参議院議員通常選挙が市内六十七の区で開票されました。開票は午後八時半から行われ、選挙区(地方区)は、投票率が68.76%と、市内でも前回の参議院選挙を九・三九ポイント上回る六八・七六ポイントの投票率でした。当日有権者数二万五千三百三十一人、投票者数一十四万四千七百七十四人(男七万八千五百七十八人、女七万三千三百七十八人)と、投票率は六八・七六ポイントと、市内でも前回の参議院選挙を九・三九ポイント上回る六八・七六ポイントの投票率でした。

環境週間

青空集會に大きな成果 貴重な意見ぞくぞく

世界環境週間の六月九日、三百人が江戸川左岸の衛生自治会では、住みよい街づくりは自分達の手でと



街をきれいにするため活発に意見が交換された青空集會

者を受けてし尿の収集、空地の雑草、排水対策など、日常生活の身近な問題について活発に意見が交換されました。その中からゴミに関するものを二、三拾って

▼ゴミ専用袋を使用しなくともよいのか。▼毎年来の資源不足により紙袋も値上がりし、みなさまに大変

市民の声



きれいな川は 魚のオアシス 私は、日ごろ幸谷の坂川で釣りを楽しむ者です

【お告ぐ市では、川をきれいにする運動の一環として、魚の住んでいる地区に立看板を立てました

スズミンの二世が誕生 昨年、常盤支所で、スズミンをいただきました

【お告ぐ市では、川をきれいにする運動の一環として、魚の住んでいる地区に立看板を立てました

体育館の使用料 市民とアマ本位に

Table with columns for facility type (e.g., Training Room, Gymnasium), user type (General, Middle School Student, Amateur), and fee. Includes a section for equipment rental fees.



1人暮らしのお年寄りに喜ばれるふとん乾燥機

ふとんの乾燥サービ ス 一人暮らしのお年寄りに喜ばれるふとん乾燥機が七月上旬から始まり



熱心に指導を受ける講習生

自分で手紙が出せる... 盲人カナタイプ講習会 ヶ目は見えライターを使い、ピアノを手紙では一般の人には読めない

暴力をしめ出そう! 松戸駅周辺を重点警戒

松戸警察署は松戸駅周辺の盛り場を暴力しめ出しの重点地域に指定しました

江戸川スケッチコンテスト 市長賞に北直子さん 市と江戸川を守る会支部主催の江戸川スケッチコンテスト

明二線橋開通 国道一流山線スライ 竹ヶ花本橋立交差は、六月三十日、地名にちなんで



開通した明二線橋

学園ひろば 柿ノ木台小学校

柿ノ木台小学校は、二十世紀が丘周辺の区画整理地区に、昭和四十六年四月一日開校しました



△創立...昭和46年4月1日 △校長...石井近雄 △教職員数...29人 △生徒数...758人 △所在地...松戸605地番

暴力団はこんなことを平気で、平和な市民生活をおびやかします

市民大学講座

日本の心をテーマに

- ▷開催日…8月2日～23日毎金曜
- ▷時間…午後7時～9時
- ▷会場…市民会館大ホール

期 日	講 師
8月2日	西 家 國 本 太 郎 氏
8月9日	評 論 家 上 坂 冬 子 氏
8月16日	元東京大学総長 大 河 内 一 男 氏
8月23日	評 論 家 俵 朋 子 氏

- ▷対象…市民、定員は1000人
- ▷申込方法…7月24日までにハガキに住所、氏名、年齢、職業を記入のうえ申し込みを。
- ▷申込先…教育委員会社会教育課 市民大学講座係(根本387-5)

全国都市対抗競技大会 硬・軟式庭球と卓球

- ▷競技種目と会場…①庭球・軟式庭球・栗ヶ沢公園庭球場 金ヶ作公園庭球場 ②卓球・運動公園体育館
- ▷開催期間…7月27日～29日
- ▷参加都市…松戸市を含め全国から各種目に24チーム
- ▷詳細…市民スポーツセンター 63-9241番

教職員の夏季研修講座

父兄も参加できます

小中学校教諭を対象にベテラン講師を招き夏季研修講座を行います。この講座は、一般父兄も受講できます。ふるって参加ください

- ▷期日とテーマ…①7月27日、生涯教育の観点にたつ教師と子どもの健康管理
- ②7月31日、教育と芸術感覚—真の教育を支えるもの—
- ③8月3日、生化学と自然愛護教育
- ④8月7日、これからの教育行政と教師—自己研修を中心として—

- ▷時間…午前9時30分～12時
- ▷会場…市民会館大ホール
- ▷入場料…無料
- ▷担当…教育研究所内線 213 番

日本画丹青会 会員募集

- ▷練習日…月3回(火曜日)午後6時～9時
- ▷会場…市民会館
- ▷講師…鈴木石蔵子先生
- ▷会費…入会金1000円、月会費1500円(教材費共)
- ▷連絡先…丹青会・内田 62-5444

移動図書館車みどり号 駐車場が1か所増設に

- ▷駐車場…胡蝶台・神明神社(松ヶ丘小学校裏)
- ▷巡回日時…毎週水曜日午前9時50分～10時30分
- ▷巡回中止日…雨天と月末

昭和50年度 市職員募集

- ▷職種…一般事務、技術職、保母保健婦、看護婦若干名
- ▷資格…明春大学卒業見込者
- ▷試験日…1次8月13日
- ▷受付…7月31日まで、郵送は25日消印まで有効
- ▷詳細…人事課内線375番



市役所(66)1111 ●常盤平支所(87)2131-4 ●小金支所(41)5101-3

＝ 旅行会員を募集中 ＝

お早めに申込みを

＜八丈島の旅＞
▷日程…9月6日～9日(月)
▷費用…おとな17000円、子ども13500円
▷定員…40人
▷主な観光…服部屋敷、牛角力、亜熱帯植物園、千丈岩他
＜四国一周と礼所めぐりの旅＞
▷日程…9月26日～30日
▷交通…往・新幹線、復・飛行機
▷費用…64000円
▷定員…40人
▷主な観光…鴨門風潮、雲山寺、足摺岬、屋島、高知、松山

＜第2回秋のヨーロッパの旅＞
▷日程…11月17日～12月1日(15日間)
▷交通…飛行機(1部を除く)
▷費用…380000円
▷定員…40人
▷訪問国…ドイツ、イギリス、フランス、スペイン、スイス、イタリア
▷申込先…松戸市都市整備公社 66-1111内線300番
◎お願い…航空券、民宿・ブーゲンビリアの申込みはお早目に!!

ご協力ください はかりの事前調査

7月20日から8月20日まで、営業用として使われているはかりの事前調査を行います。
調査員が、はかりを使用している商店、事業所等に伺いますのでご協力ください。
調査員が伺わなかったり不明な点などありましたら消費生活課内線357番へご連絡ください。

7月の納税メモ
固定資産税(都市計画税)2期
国民健康保険税 1期



郷土の社会科を編集

教育委員会では、わたしたちの郷土まつどを学ぶ小中学校社会科副読本の来年度版の編集委員会を開いています。編集委員会には教師があたりより新しく、よりわかりやすい編集に取り組んでいます。

スズムシかわいがってね



「大切に育てて春にはふ化して」と市は7月6日すっかりおなじみとなったスズムシの配布を行いました。
夏の盛りにすずい鳴き声を聞かせてくれることでしょう。

▶ スポーツしまししょう! ◀

県民体育大会

千葉県民体育大会に出場する松戸市代表選手を募集します。
▷募集種目…夏季大会=ヨット 秋季大会=体操、ハンドボール、ボクシング、レスリング、フェンシング、自転車、ライフル射撃
▷開催期日…夏季大会・8月31日～9月1日、秋季大会・10月5日～6日
▷申込期日…夏季大会7月30日、秋季大会8月30日

- ▷出場制限…1人2種目以内。リレー・メドレーリレーは学校別に男女各1チームとします。
- ▷受付期間…7月20日～28日
- ▷受付場所…中央公園プール・運動公園プール・市民スポーツセンター
- ▷競技種目は下記図表のとおりです。

陸上競技教室

- ▷日時…8月3日午後2時～5時、4日午前10時～午後1時
- ▷会場…県立松戸高校
- ▷種目…陸上競技全種目
- ▷対象…市民
- ▷受講料…無料
- ▷定員…100人
- ▷問い合わせ申込先…市民スポーツセンター 63-9241番 県民体育大会、市民水泳大会も同じ。

市民水泳大会

この大会は、県民体育大会選考会と国民皆泳記録会をかねます。
▷日時…8月4日午前9時30分
▷会場…中央公園プール
▷参加資格…市内在住・在勤・在学の入

節水にご協力を

市内の水道は市営(小金、常盤平地区=地下水)と県営(江戸川表流水)に分かれています。年々ふえる水の使用量にあわせ当局では、安定した給水を確保するため努力していますが水額は限りがあります。水の節約にひとりひとりがご協力ください。
①蛇口は小まめにし、ムダ水を防ぎましょう。蛇口の修繕も早めに脱洗たくは洗剤洗いの後に、必ず脱洗しましょう。
②ふるろ水は、洗たく、掃除、まき水など有効的に利用しましょう。
③洗車や店先での洗いは、バケツにくんで洗いましょう。
④職場、駅、公園でも家庭と同じように節水に心がけましょう。
(県営水道・市営水道)

たばこは市内で買おう

市立病院眼科

子ども外来は予約を
市立病院眼科は、7月22日～8月31日までの間、幼児と小学生の視力検査(メガネ検査)、斜視弱視検査について新規、再来患者ともに予約受付制になります。
電話予約は眼科外来で午後2時から4時30分まで受け付けます。
▷受付…市立病院 63-2171番、直接窓口予約は新規受付です。
▷市立病院看護婦を募集中…年齢35歳まで。
申込みは松戸市立病院庶務課内線205番へ。

在宅看護婦等の実態調査に協力を

保健婦、助産婦、看護婦、准看護婦の免許所有者で現在看護業務に従事していない人の実態調査を行います。ぜひご協力ください。
なお就職希望者については9月以降に2次調査を行う予定です。
▷調査期間…8月1日～8月31日
▷申込方法…実態調査用紙は松戸保健所指導課、市役所健康管理課、支所、出張所にありますので切手をはらさずにお出しください。

胃の集団検診

▷対象者…40歳以上(妊娠中の婦人を除き40歳以下でも可)
▷実施期間…9月2日～50年1月31日(ただし10月のみ除く)
▷申込方法…町会同窓会、またはハガキに住所・氏名・年齢・電話番号・昨年検診を受けたかどうか、もよりの小学校名を記入して申し込んでください。
▷申込先…7月31日まで健康管理課(根本387-5番地)へ。

＝ 募 集 ＝

看護学生(進学コース)

- ▷応募資格…准看護婦免許所持者
- ▷願書受付…7月24日まで。
- ▷試験日…7月30～31日
- ▷修業年限…定時制3年
- ▷受付場所…市立高等看護学院 63-6749番
- 市営水道委託検査員
- ▷資格…義務教育卒業程度の学力をもつ人。年齢性別は不問
- ▷人員…若干名
- ▷勤務地…小金地区
- ▷申込方法…7月30日までに履歴書、写真を提出してください。
- ▷申込先…水道部庶務課 347-8

魚の安売リデー

7月26日に市面の2～3割引きで塩さけの安売リを行います。消費者サービスデー、というのれんのかかったお店でお求めください。
▷詳細…消費生活課 内線312・商工課 内線357

緊急休日当直医割当表

日 日	内科・小児科	外科	産婦人科	眼科・皮膚科
8月4日(日)	松戸市立病院 63-2171	山本病院 41-2191	森 院 院 67-7122	松戸市立病院 63-2171
8月11日(日)	松戸市立病院 63-2171	山本病院 41-2191	森 院 院 67-7122	松戸市立病院 63-2171
8月18日(日)	松戸市立病院 63-2171	山本病院 41-2191	森 院 院 67-7122	松戸市立病院 63-2171
8月25日(日)	松戸市立病院 63-2171	山本病院 41-2191	森 院 院 67-7122	松戸市立病院 63-2171

◎ 診療時間…午前9時～午後5時

〈水泳大会競技種目〉

部 別	性別	自由形	平泳	バタフライ	背 泳	個人メドレー	リレー	メドレーリレー
小学校の部	A 男	50	50					
	C 男	50・100	50・100			200	200	200
	A 女	50	50					
	C 女	50・100	50・100					
中学校の部	男・女	100	100					
高校、一般の部	男・女	100	100				200	200
30歳以上の部	男	50	50					
40歳以上の部	男	50	50					
50歳以上の部	男	50	50					
工業会の部	男・女	50	50				200	

高らかにかなでよう

緑の都建設譜

- ★人間は一日に二万リットルの空気を呼吸し、その空気を浄★
- ★化するものは緑(樹木)だといわれます。
- ★ではここ松戸の緑と、その緑をばくくむ公園、緑地はどう★
- ★でしょうか。
- ★▽年々ふえる児童公園▽どんなに狭い土地でも植えられる★
- ★ニューカリの栽培▽年を追って広がる緑の保護地区など★
- ★みどりの都・松戸の動きはいよいよ活発!
- ★以下はペンとカメラでとらえた公園と緑地のレポートです★

伸びゆくみどり

第三に失われ、三十七年の立木が生えていた面積を一〇〇とすれば、四十四年には六〇を割ってしまいました。そこで、自然回復の第一弾として、その年に松戸ユ

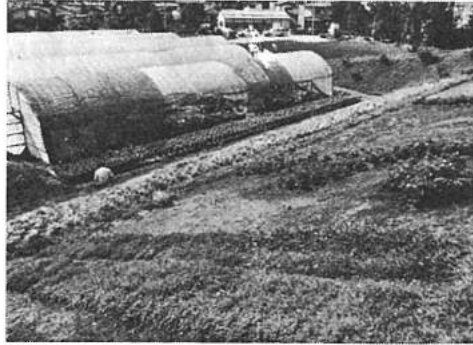

常盤平ニューカリ園…ここで、たくさんの花が栽培されます

花壇コンクール

どしどしご参加を

市とニューカリ協会は、街中込み九月一日〜同二十日までの間に、美しく、住みよい環境づくりの一環として、第四回花壇コンクール(第二九二番)を開催いたします。花壇用草花は各団体に一任をまかせ、各グループごとに市長賞、議長賞、教育長賞、町会賞その他の団体を

緑集

緑で街をいっばい

全市をあげて

苗圃は7か所に

面積は4年で30倍
ニューカリをはじめ、街頭や公園を美しく飾っている草花が、いったいどこで種まきされ、育てられているかご存じですか。

37種25万余本

六つの苗圃で栽培されたニューカリは三十七種類(うちニューカリは三種)約二十五万余本のほりです。草花は春のパンジー、デマリ、ケイトウ、夏から秋にかけてサルビア、マリーゴールド、冬の葉牡丹など。その数は



大事に手入れされているフラワーポット用の花

無料配布本きまり

初のミニニューカリ
市とニューカリ協会が春、無料配布します。ニホヒラ、アングロサ、スタスタ生花といふ季節、長もおそろしく三十五日でし日〜二十一日まで、二十三 日配布日時と場所は次号か所で、世帯あて一本ずつでお知らせします。



スクスク伸びます…ミニニューカリ

かん木だけの苗圃

緑化プラン第二弾
ツツジやシナンジュやナツキ、ツゲ、シナンジュなど、せいの低いいわゆるかん木だけを、専門に栽培する苗圃がこのほど金ヶ作にできました。本市に適したかん木十数種の本格的な栽培に着手する予定です。

河川敷に憩いの場

ピクニックに好適
江戸川の河川敷といえはゴルフ場が野球場を連想するのがふつうです。市は緑を守る条例を施行してから、みなさんの憩いの場として、緑と花の広場にしよとつとめてい

学園ひろば

第六中学校

皆さんの緑に囲まれます。静かなたずまいを見せかけているのが、私たちの六中です。私たちの思い出しのしみ。この練習の成果がでてきた。みんなの笑い声が聞こえてきそうな体育館。そして、プール。このよ



★創立…昭和22年5月10日★校長…高野 明 ★教職員…52人 ★生徒数…1269人 ★所在地…上本郷2679

この歴史とともに、今年、学校周辺が開発され住宅がふえてきました。それとともに生徒数も増加し、今では松戸市内で二番目に生徒数の多い学校となりました。生徒数がふえているのに反して、グラウンドが非常に狭いことが、悩み

手話奉仕会が誕生♡♡♡ ろうあ者に愛の通訳



早く会話ができるようにと練習にはげむ専任員

点訳、朗読に続く市民の自主的奉仕団体としてろうあ者の会話を手助けする手話奉仕会が誕生しました。ろうあ者同士では、手を使い身ぶりで話す手話で会話しますが、一般人とは紙に文字をかき筆談しか対話の方法がありません。このため、手話がありえ、ろうあ者と一般人との「通訳」の役割をはたすのが手話奉仕員です。

奉仕会は、昨年十二月末、講生で結成されました。会から三月まで週一回、十四名は連絡係志望、八名は巡回行われた手話講習会の受取人です。



⑩市民登場

結果、目の不自由な人のため「点訳」の練習を始めることになり、松戸市点訳奉仕会に講師を依頼して毎週金曜日に練習しています。今は点字の原理を学ぶだけで、二学期からは点字練習器を使って本格的な練習に入ります。「やがては点訳本の出版人(クラブ長・太田由美子さん、三年)で今春裏ようです。練習をしているうちに生徒たちの間に「自分の

福祉の奉仕活動を行う 栗ヶ沢中のJRCクラブ

自分を受容するように個人を受容せよ。今回は友愛、奉仕、親善を胸に、谷間にある不幸な人びとへ、愛の灯をともしようと努めている栗ヶ沢中学校のJRCクラブを訪ねてみました。

同クラブは、JRC(青年赤十字運動に経験をもつ同校、大崎栄教諭

論(39・英語担当)の呼びかけで男女生徒三十二人(クラブ長・太田由美子さん、三年)で今春裏ようです。練習をしているうちに生徒たちの間に「自分の

手話奉仕員の主な仕事はろうあ者の要請で、病院や公的機関等につき添い、医師や窓口係員との、会話の「通訳」をはたしたり、選挙の立会演説会で候補者の政見を「翻訳」、また、ろうあ者の話し相手をつとめたりすることです。市内のろうあ者は、三百人以上と推定されます。七月二十一日、奉仕会員は戸定館で行われた、ろうあ部会主催の納涼会に招待され、歓迎をうけました。「愛の通訳さん」たちの今後の活躍が期待されます。

声の広報と点字図書 盲人宅を好評出前中!!

「こんにちは、しあわせです。声の広報と点字図書を持って来ました。市出前日を長くお待ちしています。目の不自由な人のため、三週間に一回、声の広報のテープ、点字図書を巡回出前しています。出前が始まったのは、四十七年八月から。

もうすっかり「声なき声」になり、該当者四十五人は、出前日を長くお待ちしています。目の不自由な人のため、三週間に一回、声の広報のテープ、点字図書を巡回出前しています。出前が始まったのは、四十七年八月から。

「声の広報」は、朗読奉仕会(会長・山田嘉一郎氏)が三十一人の会員が、広報まつどの記事をカセットテープに吹き込んだもので、「盲人宅へは、カセットコーダー」を市から貸し出し、今年度も新たに十五台を購入予定です。

巡回日が待ちどろしいです。点字図書には、点訳奉仕会(会長・武井美保子氏)が二十人が活躍している。点字器で、一冊の本をつくりあげるとは、大変な根気がいります。

奉仕会では、すでに「お増しみのイカス」・五木寛之や「世界大編年表」・江戸川乱歩編など六冊が完成。近日中には、はりきって活動を行っています。

こどもたちで大にぎわい 総台にミニ図書館

総台市民センター内に、オープンした図書館にぎわっています。

「本の出所」。施設は市のものですが、運営は地元で、「本の会」があたっています。「本の会」は、有志のお母さんたちがつくっている。

子ども向けの絵本もいっぱい。貸出期間：借りた日から十四日以内。

利用案内
開館日時：毎週火、木、土曜日の午後十二時三十分～五時。日曜午前十一時三十分～午後五時。休館日：月、水、金曜日。貸出冊数：四人家族は六冊まで。



声の広報が楽しみです。テープから新鮮なニュースが

各学校の行事や増設工事のない学校を主として校庭、体育館を開放しています。子ども達のほかに一般の人々も利用できますので、ご利用ください。

▽小学校：南部小、矢切小、鶴台小、高木第二小、常盤平第一小、常盤平第二小、松飛台小、栗ヶ沢小、六実小、八ヶ崎小、馬橋小

▽中学校：一中、二中、三中、四中、五中、六中

市民もモラルをもうと
いつもモラルの低下をうれえるのも老齢のためかも知れない。

松戸市役所に出入りするとき、役所が住民優待を先に行うことをつねに念頭に置いて、市民の声をあげていくのをうれしい気持ちで見ていきたいと思います。

市民の声をあげていくのをうれしい気持ちで見ていきたいと思います。



たばこは市内で買います
買います
たばこは市内で買います

業種	実施日	品目と販売価格	実施団体	実施店の表示
とうふの日	毎月12日	豆腐・油揚・焼豆腐 生揚・がんもどき 1~2割安	松戸豆腐商工組合 48店 その他小売商 640店	のれんポスター
くだもの野	毎月第3木曜日	最低2~3品目を仕入価格販売 その他の品目についても安売を実施	丸松青果組合 61店	のぼりポスター
食肉の日	毎月29日	100g売りで鳥肉2~3割、豚肉1割安。加工品については仕入価格で販売(ただし、相場の高い品目については実施できない場合もある)	松戸食肉組合 128店	のぼりポスター
魚の日	毎月第4金曜日	その都度品目を安売する。3~4品目を安売する。その他の品目も安売を実施	松戸魚商組合 129店	のれん

▽詳細…消費生活課・内線312番・商工課・内線517番

お知らせのページ

市役所 (66) 1111 ● 常盤平支所 (87) 2131-4 ● 小金支所 (41) 5101-3

催し物

夏休み子ども映画大会

- ▷ 期日…8月8・15・22日
- ▷ 会場…市市民会館大ホール
- ▷ 時間…午前の部 (9時半開場) 午後の部 (1時半開場) 入替制です。
- ▷ 対象…市内小中学生
- ▷ 入場…無料、定員は1000人
- ▷ 内容…8日=太陽を追う少年、実演新造人間キャッチャー、15日=魔法使いサリー、沈黙の世界、22日=アンデルセン物語、アルプスの少女ハイジ
- ▷ 詳細…こども課内線553番

市美術展のご準備を

- ▷ 会期…9月17日～9月22日
- ▷ 会場…市民会館
- ▷ 搬入…9月14日午後3時～8時
- ▷ 資格…市内在住、在勤、在学、出身者で16歳以上の人。
- ▷ 出品種類…日本画、洋画、彫塑
- ▷ 出品規定…1人1点6号～50号まで、彫塑は等身大以内
- ▷ 出品手数料…1人1000円 (松戸美術館徴収)
- ▷ 詳細…社会教育課内線465番

生活教室

- ▷ 日時…8月7日午前10時～12時
- ▷ 場所…松戸消費生活センター
- ▷ 東葛飾合同庁舎6階第3会議室
- ▷ テーマ…大衆保健業について
- ▷ 参加者…どなたでも無料です
- ▷ 申込み…住所、氏名を前日までにセンターへ。電話、ハガキまたは来所のいずれでも結構です
- ▷ 申込み先…松戸消費生活センター 電話61-2111 内線267～269番

県警音楽隊が老人ホーム慰問

松風荘を訪問
「黒田節」から「アグネス・チャンの草原の輝きと、バラエティーに富んだ曲目に、おとしよりたちはご満悦でした。



市民軟式庭球大会

- ▷ 日時…8月25日、午前9時から (雨天中止)
- ▷ 場所…栗ヶ沢公園庭球場
- ▷ 資格…市内在住、在学、在勤
- ▷ 種目…男子、女子ダブルス・トーナメント
- ▷ 参加料…1チーム200円
- ▷ 申込み…8月20日までにハガキで、小金原8-26、栗ヶ沢公園庭球場事務所、小金原9-20-3 軟式庭球協会岡田侑へ申し込んでください。

勤労青少年福祉推進者講習会

- 企業に働く青少年の福祉向上をはかるため、勤労青少年福祉推進者とその予定者を対象に講習会を開催します。
- ▷ 期日…9月13日～15日
- ▷ 場所…国民宿舎鹿野山センター
- ▷ 募集人員…100人
- ▷ 受講料…9000円 (宿泊、資料代等の一切含む)
- ▷ 申込み…8月20日までに千葉県市川労働事務所 (電話473-22494) へ。
- ▷ 詳細…商工課労政係 内線351

市民会館で囲碁教室

- ▷ 開催日…毎月第2、第4金曜日 午後1時～4時
- ▷ 場所…市民会館3階ながいき室
- ▷ 対象…60歳以上の人、受講無料
- ▷ 講師…日本棋院・黒田幸夫氏
- ▷ 申込み…市民会館62-9176番

市民詩吟教室

- ▷ 日時…8月10日、9月28日、午後6時～8時
- ▷ 会場…市民会館
- ▷ 参加費…無料
- ▷ 申込み…詩吟神風流松戸支部市民詩吟同好会88-0693番

民謡講習会

- ▷ 練習日…毎月3回午後1時～4時
- ▷ 会場…市民会館和室
- ▷ 会費…入会金500円、月会費800円
- ▷ 申込み…婦人市民部62-5444番

国民年金相談

- ▷ 日時…8月21日午前10時～午後3時
- ▷ 場所…市役所内予防接種センター (本館1階)

募集

高校生から税の作文募集

高校生から税の作文を募集しています。

- ▷ 応募方法…1人1編?人0字以内住所、氏名、性別、学年、学校の所在地を記して、9月5日までに松戸税務署へお送りください。
- ▷ 問い合わせ…松戸税務署総務課 電話63-1171内線205番

社会福祉協議会会員

- 社会福祉、生活の改善、向上あるいは地域住民の福祉増進のため会員を募集します。
- ▷ 募集期間…8月31日まで
- ▷ 会費…正会員 (個人) 年額100円 賛助会費 (法人) 年額1000円以上
- ▷ 申込み…各分会長 (市政協協力委員) または社会福祉協議会 (市厚生課内) へ。

梨香台団地 店舗出店者

- ▷ 業種…美容、米穀、そば、青果 鮮魚、精肉、酒調味料、家庭電器
- ▷ 家賃…11万4000円～12万4000円
- ▷ 敷金…68万4000円～74万4000円
- ▷ 開店予定…昭和50年1月～2月
- ▷ 募集期間…8月12日～21日
- ▷ 応募資格…経営経験3年以上
- ▷ 申込書配布…市役所商工課内線352番、松戸商工会議所事業課64-3111番
- ▷ 申込みと問い合わせ…日本住宅公団東京支所経営課 電話03-263-8702番

<市立病院看護婦>

- ▷ 勤務…3交替制 (日勤のみ可)
- ▷ 年齢…35歳まで
- ▷ 連絡先…松戸市立病院63-2171番、庶務課内線205番

<消防職員>

- ▷ 資格…18歳～25歳の男子 (50年高卒見込者を含む)
- ▷ 勤務…隔日勤務、週休制
- ▷ 試験日…毎日9時 (日、祝日除く) 消防本部で。
- ▷ 試験…筆記試験、面接、身体検査
- ▷ 問い合わせ…消防本部総務課人事厚生係 電話63-5141 内線24番または最寄りの消防署

<合唱団員>

技量、経験は問いません。大きな声で歌いましょう!

合唱団名	連絡先
松の実コーラス	松本正子 電話82-9773
小金原女性コーラス	小金原6-7-10-301 福田久子 電話82-7210
ユウカリ児童合唱団	栗ヶ沢6-12-14 杉本昌子 電話82-7257
常盤平女性合唱団	常盤平5丁目14 松本昌子 電話88-8436
みのり台混声合唱団	松戸新田434 相川素子 電話82-9857
松戸市市民合唱団	横濱156 丸尾貞子 電話7-平林行夫 電話41-2773

特別土地保有税 (取得分) 8月は申告納付月です

- ▷ 対象者…昭和48年7月1日以降市内に取得した土地で、49年7月1日現在の合計面積が5000平方メートル以上の土地所有者 (個人、法人)
- ▷ 税額…取得価額の3%から不動産取得税相当額を控除した額。
- ▷ 納付期限…申告納付で8月31日期限後の申告納付または不申告の場合は、税金のほかに延滞金、不申告加算金、重加算金などを納めることになりますのでご注意ください。
- ▷ 詳細…資産税課課税係 内線276

ゴミ収集変更日程

- 8月15日は旧盆のため、ゴミの収集作業は休ませていただきます。15日が可燃ゴミ収集日にあたる地区は17日 (土) に、不燃、粗大ゴミ収集日にあたる地区は22日 (木) に収集しますので協力ください。
- ▷ 詳細…環境指導課 内線462番

地下水採取規制の強化 ご協力をお願いします

7月1日から、県公害防止条例の施行規則の一部改正され、地下水の採取規制が強化されました。同条例で現在規制されている特定用途は①工業用水②農業用水③建築物用地下水④農業用水⑤上水道事業用水、簡易水道事業用水、専用水道用水、小規模水道用水⑥工業用水道事業用水です。新たに規制対象となったのはサービスマの用途10ヘクタール以上のゴルフ場で、散水に供する場合です。ご注意ください。
- ▷ 担当…公害課内線231番

猟銃等の検査

- ▷ 期日・会場…①8月15日・常盤平市民センター ②16日・ニッパ記念会館 ③17日～18日・松戸警察署3階会議室
- ▷ 時間…午前9時～午後6時
- ▷ 詳細…松戸警察署電話63-7281番

ママと一緒にカッパになった!!



七月二十三日から二十六日まで中央公園プールで母子水泳教室が行われました。久し振りに顔をだした真夏の太陽の下で、お母さんと大はしゃぎ、やっぱ夏はいいな!

保健衛生

ツ反の接種方法かわる

ツベルクリン・BCGの接種方法が今年の4月から3歳までに1回

ツベルクリン・BCGの接種日程表

対象者	接種時期	接種回数	接種場所
松本市立小児科	8・5・15	8・7・16	11時30分～12時30分
松本市立小児科	8・6・16	8・8・17	11時30分～12時30分
栗ヶ沢小学校	8・7・10	8・9・12	11時30分～12時30分
松戸小学校	8・12・10	8・14・16	11時30分～12時30分
松戸小学校	8・13・11	8・15・17	11時30分～12時30分
松戸小学校	8・14・12	8・16・18	11時30分～12時30分
松戸小学校	8・15・13	8・17・19	11時30分～12時30分
松戸小学校	8・16・14	8・18・20	11時30分～12時30分
松戸小学校	8・17・15	8・19・21	11時30分～12時30分
松戸小学校	8・18・16	8・20・22	11時30分～12時30分
松戸小学校	8・19・17	8・21・23	11時30分～12時30分
松戸小学校	8・20・18	8・22・24	11時30分～12時30分
松戸小学校	8・21・19	8・23・25	11時30分～12時30分
松戸小学校	8・22・20	8・24・26	11時30分～12時30分
松戸小学校	8・23・21	8・25・27	11時30分～12時30分
松戸小学校	8・24・22	8・26・28	11時30分～12時30分
松戸小学校	8・25・23	8・27・29	11時30分～12時30分
松戸小学校	8・26・24	8・28・30	11時30分～12時30分
松戸小学校	8・27・25	8・29・31	11時30分～12時30分

行なえばよいことになりました。このため毎月第4水曜日を実施していたツベルクリン・BCG接種は9月から中止します。なお49年3月31日以前に生まれまだ一度もツベルクリン・BCGをしていない人は左記の日程で受けてください。49年4月1日以後に生まれた人は来年個人通知します。

特定難病者に 特別介護手当

県は、原因が不明で治療法の確立していない次の難病患者に医療費公費負担を行っていますが、新たに症状の重い人に特別介護手当を支給することになりました。

- ▷ 難病名…スモン病、ペーチェット病、重症筋無力症、全身性エリナマトーグス、多発性硬化症、再生不良性貧血
- ▷ 対象…上記の患者で、県内に住所をもち、寝たきりで安静にしていなくては症状がさらに悪化すると医師に診断された人
- ▷ 手当額…月10000円
- ▷ 申請方法…8月10日までに松戸保健所へ。
- ▷ 詳細…松戸保健所予防課電話61-2111 内線254番

サルのは赤痢は人にも伝染!

輸入サルは、赤痢菌をもってものが多く、人にも伝染します。下痢をくり返すサルを飼っていたら、獣医師の診察を受けさせましょう。サルは必ず獣医師の証明書付のものを購入しましょう。

三種混合の2期

- ▷ 対象…三種混合1期3回終了して、1年経過している人
- ▷ 申込要領…下記ハガキの要領で
- ▷ 詳細…衛生課 内線405番

一申込要領

⑦①-□□ 三種混合2期申込書

住所 松戸市 番地

電話 松戸市役所 衛生課

受ける人の氏名

生年月日

1期終了年月日

1期日 年月日

2期日 年月日

3期日 年月日

急ピッチフルハブ解消 さらに59教室建設へ

プレハブ校舎解消をめざし三年計画で進められている小中学校の新増築事業第二本宅として、三校の工事請負契約と、日本住宅公団により建設される仮称・和名ヶ谷小の新設と五中の増築にともなう諸契約が、八月臨時市議会の議決を受けてさそく工事が始まりました。

- ▲増築四校に現在あるプレハブ教室は十五、今回の新増築で普通・特別教室あわせ五十九教室が高生じります。完成は来年の予定。これで、すでに工事が始まっている五校(新設一校を含む)とあわせ、百三十一教室の建設が行われていることとなります。
- ▲本年度は、債務負担(工事)を完成させてから年度で事業費を支払う。をめぐり、小学校で二百四十八、中学校で九十一と前年比二倍に相当する二百三十九教室を建設します。
- ▲さらに年内には、あと十校の増築と、新設一校が予定されています。
- ▲新設校
 - ▽仮称・和名ヶ谷小学校
 - ▽所在地：和名ヶ谷一〇八
 - ▽敷地面積：一万四千九百五
 - ▽教室：普通六、特別六
- ▲増築
 - ▽延面積：二千三百三十八平方メートル
 - ▽教室：普通十二
 - ▲増築
 - ▽相模台小学校
 - ▽延面積：四千三百三十三平方メートル
 - ▽教室：普通十一
 - ▽高木小学校
 - ▽延面積：二千七百六十六平方メートル
 - ▽教室：普通九、特別三
 - ▽第二中学校
 - ▽延面積：千六百六十五平方メートル
 - ▽教室：普通八、特別四
 - ▽第五中学校
 - ▽建物：平家および五階建て
 - ▽延面積：千九百四十四平方メートル

市長の窓

馬橋地区に相ついで凶悪事件が発生し、皆様に多大の不安をあたせていることは、かえりかえすも残念でなりません。今度の事件については、それぞれの立場からいろいろのご批判、ご意見が寄せられています。なまじと早く道路を開放しなかつたのか、開放すれば車のライトが防犯に役立つのではないのか、いや、公道でない道路の交通取締りは法的に問題がある、交通事故が発生した場合どう対処するのか、現状では暴走族

馬橋事件に思う 市長宮間満寿雄

個人としても気をつけなければならない。工事中とはいえ、もともと防犯灯を地敷すべきだ等々。松戸市への人口流入は激しい。放置すればスプロール化は避けられない。まして、先般運く現地に

市民交通 一日一円があなたを守る

一日一円で交通事故傷害から市民を守る交通事故保険の新規加入と更新受付が九月一日から、市役所安全課、支所、出張所で行われます。

この保険は、わずかの掛金で最高五十万円から五千万円まで、ケガの程度にあわせて保険金をお支払いするものです。

万一、事故にあった場合の保険金額も、昨年末から五〇パーセントも増えました。

加入申込みには、印かんをお持ちください。

児童全員には、市が保険料を負担します。

加入資格：市内在住、在勤者。一人一口に限り、必ず加入します。

加入はお早めに

お申し込みには、印かんをお持ちください。

児童全員には、市が保険料を負担します。

加入資格：市内在住、在勤者。一人一口に限り、必ず加入します。

本県初の市ペア住宅

市営住宅の新築工事が二か所で行われています。一つは、小金原一丁目二六の六に十三戸、うち三戸は若夫婦とお年寄り用のペア住宅。もう一つは、市の施行の幸田土地調整地区内、流山寄りの五十七戸の市営住宅の新築工事が二か所で行われています。

一つは、小金原一丁目二六の六に十三戸、うち三戸は若夫婦とお年寄り用のペア住宅。もう一つは、市の施行の幸田土地調整地区内、流山寄りの五十七戸の市営住宅の新築工事が二か所で行われています。

一つは、小金原一丁目二六の六に十三戸、うち三戸は若夫婦とお年寄り用のペア住宅。もう一つは、市の施行の幸田土地調整地区内、流山寄りの五十七戸の市営住宅の新築工事が二か所で行われています。

姉妹都市親善交流 市議会議員長ボ市を訪問

石井正治市長を訪問し、姉妹都市親善交流の促進を図る。市議会議員長ボ市を訪問。石井正治市長を訪問し、姉妹都市親善交流の促進を図る。

石井正治市長を訪問し、姉妹都市親善交流の促進を図る。市議会議員長ボ市を訪問。石井正治市長を訪問し、姉妹都市親善交流の促進を図る。



左から石井議長、ボ市長、新橋局長

出張受付一覧

日	時	所
5	木	小倉北小学校
6	金	常盤平小学校
7	土	五香公民館
9	月	六反町公民館
10	火	六反町公民館
11	水	市立図書館
12	木	市立図書館
13	金	小山公民館
14	土	松戸市役所
15	日	松戸市役所
16	月	松戸市役所
17	火	松戸市役所
18	水	松戸市役所
19	木	松戸市役所
20	金	松戸市役所
21	土	松戸市役所
22	日	松戸市役所

みんなのうたの広場

日時：8月28日、昼の部一午後1時30分～3時30分、夜の部一午後6時30分～8時30分

場所：市民会館音楽室

対象：市民ならどなたでも。

講師：浅野君子氏(国立音大卒)

今月の歌：青い山脈、この広い野原いっぱい他

申込み：社会教育課 内線465番へ電話で申し込んでください

松戸市青年講座

科目	日時	講師	料
つくる人形劇	9月4日～11月20日 までの毎水曜日 (9月18日除く)	松戸市立短期大学教員 森 昌二	500
上達するペン習字	9月4日(11/31)水 9月26日～11月28日 までの毎水曜日 (10月14日除く)	文部省認定講師 毛筆教室長 小林正一	280
楽しいフオーダンス	10月2日～11月20日 までの毎水曜日	青学大学音楽部 中野 重人	500

お知らせのページ

お母さんの読書会

▶日時…8月22日午後1時30分
▶場所…市民会館会議室
▶テーマ…夏の花について
▶講師…日本ペンクラブ会員、荒川法郎氏
▶詳細…もしも読書会・吉岡香 42-7161番

催し物

花壇コンクールに参加を

▶参加グループ…学校、幼稚園、町会その他の団体
▶申込み…9月1日～25日までに公園緑地課かユニカー協会へ。電話(内線292番)で。
▶草花の種類…各団体に一任
▶予備審査…10月2日～4日
▶本審査…10月15日、スライドで
▶表彰…各グループごとに市長賞、教育賞、賞状を配付する。表彰式は10月20日ころの予定
▶お知らせ…ミニユニカーの配布日程は次号でお知らせします。

クラス別シングルス戦 市民庭球大会

この試合は国民体育大会に出場する松戸市代表選手選考会をかねます。

▶日時…9月7日(女子)午後2時～5時、9月8日(男子)午前9時～午後5時
▶場所…栗ヶ沢公園庭球場

▶種目…一般男・女シングルスAクラス・Bクラス
▶参加資格…市内在住、在勤、在学者。
▶参加料…500円

▶申込方法…8月28日までに住所氏名・男女別・電話番号・クラス別・過去における大会参加の有無(大会名)を記入のうえ、はがきで申し込みください。
▶申込先…上本郷無香地(運動公園内)市民スポーツセンター

16ミリ映写機技術講習会

▶期日・場所…8月30日＝市民会館第1、2会議室、9月1日＝市役所6階会議室(どちらか1日の出席で結構です。)
▶時間…午前9時30分～午後5時
▶受講資格…市内在住、在勤の16歳以上の人
▶定員…各回30人、費用は無料
▶申込期日…8月22日～28日(定員になり次第締切)
▶申込先…教育委員会社会教育課内線465番(電話も可)
▶修了証交付…試験合格者には操作講習修了証を交付します。

生活教室

▶日時…9月4日午前10時～12時
▶場所…松戸消費生活センター、東葛飾合同庁舎6階第3会議室
▶テーマ…食品添加物について
▶参加者…どなたでも無料です。
▶申込み…住所、氏名を前日までにセンターへ。電話、ハガキ、米所のいずれでも結構です。
▶申込先…松戸消費生活センター ☎61-2111 内線267～269番

スポーツ

体育施設でスポーツを利用申込先が変更

9月1日から体育施設の利用申込先が変更になります。

施設	申込先
運動公園体育館	市民スポーツセンター
武道館	(運動公園内)
野球場	(運動公園内)
古ヶ崎野球場	☎63-9241～2番
中央公園庭球場	
栗ヶ沢公園庭球場	栗ヶ沢公園事務室 ☎42-2945番
常盤平公園庭球場	常盤平支所 ☎87-2131番

夜間体育館を利用する人は、できる限り前日までに申し込みください。

福祉学生

福祉年金証書を交付

今年度の福祉年金証書を交付します。福祉年金受給者は、国民年金証書保管証と印かん、通知書(ハガキ)を持参して近くの場所で証書を受けとってください。
日曜＝8月26～27日・国民年金課、28日・矢切出張所、29日・常盤平市民センター、30日・馬橋出張所、31日・東部出張所、9月2日・小金支所
時間は9時30分～3時30分まで(31日のみ9時30分～12時)

この期間中、都合により受け取れない人は9月3日以降、市役所国民年金課へおいでください。

母子福祉推進員の委嘱

母子、寡婦家庭の相談相手として、新たに母子福祉推進員5人が委嘱されました。(敬称略)
▶明地区…大石ふく、胡録台312
▶馬橋地区…手塚初枝、新作559
▶常盤平地区…山下カズエ、松飛台68
▶小金地区…清見夏枝、小金原6-7-3-502、島田洋子、小金原7-28-1

募集

＜市立保育所臨時保育＞

▶資格…保育有資格者または保育に熱意のある人。
▶勤務時間…朝＝午前7時30分～8時30分、夕＝午後4時30分～6時30分、土曜＝正午～5時
▶賃金…1時間300円

＜市立保育所調理員＞

▶資格…調理士、給食従事者希望
▶勤務時間…午前9時～午後2時
▶賃金…1時間250円
▶詳細…保育所課内線427番

＜消防職員＞

▶資格…18歳～25歳の男子(50年高卒見込者を含む)
▶勤務…隔日勤務、週休制
▶詳細…消防本部総務課63-5141

予防接種日程表

会場名	三種混合				小児マヒ生ワク			
	1回目	2回目	3回目	4回目	1回目	2回目	3回目	4回目
東部市民センター	9-2	9-17	9-24	9-30	10-1	10-15	10-22	10-28
丸の内小学校	9-2	9-17	9-24	9-30	10-1	10-15	10-22	10-28
高木2小学校	9-4	9-22	9-29	10-6	10-4	10-18	10-25	11-1
松本南郷支所	9-5	9-23	9-30	10-7	10-5	10-19	10-26	11-2
松戸小学校	9-9	9-24	9-31	10-8	10-4	10-18	10-25	11-1
松戸市民センター	9-11	9-28	9-31	10-9	10-11	10-25	10-28	11-1
松戸南小学校	9-6	9-23	9-30	10-7	10-3	10-17	10-24	10-31
古ヶ崎小学校	9-10	9-25	9-31	10-14	10-11	10-25	10-28	11-1
常盤平市民センター	9-12	9-30	9-31	10-14	10-8	10-22	10-25	11-1
常盤平南小学校	9-13	9-30	9-31	10-14	10-11	10-25	10-28	11-1
馬橋小学校	9-17	9-3	9-10	10-15	10-12	10-26	10-29	11-2
社会市民センター	9-20	9-27	9-31	10-18	10-15	10-29	10-31	11-2
上本郷小学校	9-19	9-5	9-12	10-16	10-13	10-27	10-30	11-2
小倉入原社	9-22	9-8	9-15	10-19	10-16	10-30	10-31	11-2
常盤平市民センター	9-23	9-10	9-17	10-20	10-17	10-31	11-1	11-2
松戸南小学校	9-27	9-11	9-18	10-24	10-21	10-31	11-1	11-2
松戸南小学校	9-30	9-14	9-21	10-28	10-25	10-31	11-1	11-2

(注1)接種時間 各会場 午後1時30分～午後2時30分
(注2)松戸市立保育所(丸の内小学校)の接種会場は、またたくまに満員になる場合があります。接種会場の変更を要する場合があります。

二校にプール完成

「ワァーイ、プールができた、うれしいな。梨香台小と小金南中にプールが完成、さっそく元気な水しぶきがあがっています。」



はかりの定期検査

はかりを営業取り引き証明に使用している人は、必ず定期検査を受けてください。
▶時間…午前10時～午後3時
▶所持品…はかり、印かん、手数料
▶日程…9月2日＝矢切小学校、3～4日＝小金小学校、5日＝松戸競輪場、6日＝南部小学校、9日～10日＝馬橋出張所、11日～12日＝高木第二小学校、13日＝市役所、17日＝東部小学校、18日＝中部小学校、19日～20日＝常盤平第一小学校、24日＝松台小学校、25日＝松ヶ丘小学校、26日＝市民会館、27日＝小金原市民館、30日～10月1日＝市役所

済みましたか事前調査

商店のはかりや身体検査に使われている学校のはかり等を対象に市職員が事前調査に伺いました。まだ事前調査のすんでない商店がありましたら至急連絡ください
▶連絡先…消費生活課内線312・357番

50年版家計簿をあっせん

家庭のやりくりや未来設計は家計簿から。「明るい生活の家計簿50年版」をあつせんします。
▶受付期間…8月20日～9月7日
▶受付場所…消費生活課、各支所出張所
▶金額…1部130円
▶配布方法…12月上旬に受付場所で通知状と引き替え。
▶詳細…消費生活課内線312番

くらび 経済

特別土地保有税(取得分) 8月は申告納付月

▶対象者…昭和48年7月1日以降、市内に取得した土地で、49年7月1日現在の合計面積が5000平方メートル以上の土地の取得者(個人、法人)
▶医療…取得価額の3%から不動産取得税相当額を控除した額
▶納付期限…申告納付で8月31日
▶詳細…資産税課課係内線276



水しぶき!! 水泳大会
松戸一のカッパ、をめざし二日に小中学生、四日に市民の水泳大会が相模台中央公園プールで行われました。

保健衛生

予防接種

＜三種混合＞
▶対象…①第1期＝昭和48年10月1日～49年5月31日までに生まれた幼児＝個人通知
②第2期＝第1期終了後、1年たつていない幼児＝申込制
＜小児マヒ生ワク＞
▶対象…①昭和48年12月1日～49年6月30日までに生まれた幼児＝個人通知
②昭和48年11月30日以前に生まれ、まだ2回の生ワクチンを飲んでいない幼児＝申込制

＜申込方法＞

個人通知の届いていない人、申込制の申込みは、8月25日までに衛生課(根本387-5市役所内)「小児マヒ担当」または「三種二期担当」へ。
▶問い合わせ…衛生課内線405

三種混合2期申込		小児マヒ生ワク	
住所	住所	住所	住所
電話	電話	電話	電話
受ける人の氏名	受ける人の氏名	受ける人の氏名	受ける人の氏名
生年月日	生年月日	生年月日	生年月日
1回目 年 月 日	1回目 年 月 日	2回目 年 月 日	2回目 年 月 日
3回目 年 月 日	3回目 年 月 日		

市立病院の一部休診

▶耳鼻咽喉科…8月20日、27日、9月3日
▶泌尿器科…8月23日
▶心臓血管外来…9月7日

緊急休日当直医割当表

月日	最終受入病院	救急病院	内科・小児科	外科	産婦人科	眼・耳・皮膚科
9月1日(日)	松戸市立病院 63-2171	馬橋 馬田病院 41-1265 大久保病院 42-1076	小金原 近江 常盤平病院 87-3689	常盤平 常盤平病院 87-3689	小金原 常盤平病院 41-6185	
9月8日(日)			常盤平 常盤平病院 41-3191 鳥居 鳥居 87-5539			常盤平 常盤平病院 87-1373
9月15日(日)		北松戸 東部市民センター 63-1211 三浦 三浦病院 41-0113	常盤平 常盤平病院 87-5536	常盤平 常盤平病院 87-5536		松戸 松戸眼科病院 62-7212
9月16日(月)		上本郷 常盤平南郷 61-3161 西郷 西郷 87-3321	常盤平 常盤平病院 87-3321			
9月22日(日)		小金原 三小 42-1201-2 成宮 成宮 63-6521	常盤平 常盤平病院 87-4121 成宮 成宮 42-2014	小金原 常盤平 41-0330	馬橋 大川病院 41-3011	
9月23日(月)			常盤平 常盤平病院 87-4121 馬橋 成宮 42-2014			
9月29日(日)		松戸 松戸 63-6238	常盤平 常盤平病院 87-4121	小金原 常盤平 41-2007		常盤平 常盤平病院 87-1512

診察時間午前9時～午後5時



8月1日現在の市の人口と世帯数(常住人口)

人口 324,884人(+1,061) 男166,363人(+549人) 女158,521人(+512人) 世帯数 96,342世帯(+395) ()は前月との比です。



このミニニューカリをお宅にも

ミニニューカリの配布日程がきました。どれも三ノ五指しか伸びないし、狭い土地でももちろん、直径三センチ、深さ四十センチ以上あれば十分育ちます。普通数本のさかばもできます。しかも配布する三品種のうち、ホヒラとアングロサは、こゝろまで栽培されたとはいえない。これは松戸市で、形は幅の広いヤリの子

ミニニューカリ配布 日本初の二品種も

ミニニューカリの配布日程がきました。

このミニニューカリは、

Table with 3 columns: Date (月日), Location (午前), Location (午後). Lists distribution points across various city districts.

配布方法

配布日程(午前は九時三十分、十一時三十分、午後二時、四時)は左表のとおりで、晴雨にかかわらず実施します。

一子だくさんや母子家庭を手助けー 育児家庭の生活安定を

★児童手当が十八歳未満のお子さんを三人以上育てている人に支給。★児童扶養手当母子世帯等に支給。この二つの手当の支給対象が広がり、手当月額も、児童手当が十月から四千円(従来三千円)に、児童扶養手当が九月から九千八百円(従来六千五百円)に増額になります。



子どもは健やかにのびのび育てほしいもの

児童手当などが増額に

額以内であること。例・五人家族で二五十六万一千六百円以内。★申請方法:申請者名簿の市内金融機関(郵便局除く)の普通預金口座番号および申請者が加入している年金の記号と番号を調べ、印かん持参のうえ

特別福祉手当を新設 特別児童扶養手当も増額 重度のチエおくれや、身体障害児を扶養している人

特別福祉手当の新設 重度の身体障害や、重度の精神薄弱が重複しているため、日常生活に、いつも特別の介護が必要な人(二十歳以上の人も含む)を

手続を。 滋公務員、三公社に勤務している人は、勤務先へ申請してください。 児童手当は、市役所一階民生部出張窓口、常盤平、小金の両支所でも受け付けます。

人世帯で百八十二万円以内(四十九年度) 手当額:第一子九千八百円、第二子二千八百円、第三子以降一千四百円

いらぬ物を生かそう 不用品交換会

物価高の折、市では少しでも家計をはずかる奥さんがの手助けをしようと、日用雑貨品、衣類などを中心とした不用品交換会を開催します。これは贈答品やお返し物などで使用されないまま不用となっているものを出し合い、安い価格(市価の二分の1程度)でお互いに必要なものと買いかえていただくというものです。

ご出品ください 日用雑貨品などノ

<出品物受付> ▶日時...9月24日~30日、午前10時~午後4時(土・日曜除く) ▶場所...商工会館2階会議室(松戸電報電話局前) ▶募集点数...1000点で締切 <交換会実施日> ▶日時...10月13日(日)、午前10時~午後4時 ▶場所...商工会館2階会議室 ▶詳細...消費生活課 管内線312番

浄化槽の巡回相談 五香六実地区

便所の水洗化が進み、浄化槽の設備が多くなるにつれ、設置品け出がなかつたり、正しい維持管理ができていなくなつたりで、臭気公害の発生源になっている例が多く見られます。水洗便所の問題で困っていることなど、浄化槽全般についてなど浄化槽協会主催で五香六実地区を会場に相談を受け付けます。 ▶期日...9月18日 ▶場所と時間(各場所50分程度) ...①東武線六実駅前、午前10時 ...②五香六実北丘五香稲荷前、午前11時 ...③新京元元山駅そばの東側給水塔付近、午後1時 ...④五香新町五香見立公園そば、午後2時 ...⑤松飛台稲田外科産婦人科そば、午後3時 ▶問い合わせ:松戸市健康所衛生課 ☎61-2111

年々進む老齡化

60歳以上は1万8千余人

▼わが国の人口構成は平均寿命の大幅な伸びなどにより老齡化が▲
▲進んでおり、本市においても年々老人人口が増加しています。
▼しかも、核家族化や扶養に対する考え方の変化等から、お年寄▲
▲りのおかれていく環境はたいへんきびしいものがあります。
▼今回は、お年寄りの現状や対策を中心に特集してみました。▲▲

日本酒が大好き

最長老は96歳の斉藤さん



市内長寿第一位は、五香六実の斎藤仲之助さん96歳。長生きの秘けつは？との

問いに「規則正しい生活、起床六時、就寝八時半、食べ物の好ききらいがなく、日本酒は大好き。家族との仲もたいへん良い」との元気な返事がありました。

四月現在、市内には九十歳以上のお年寄りが七十二人おり、敬老の日には祝状や祝品を贈ります。

市で行っているおもな敬老事業

年々増大するお年寄りに生きがいのある老後をおくっていただくため、市では各種敬老事業や老人施設を整備に力を注いでいます。

▼敬老おこづかい 満六十九歳以上の人に支給されています。

六十九歳以上八十四歳未満の年に年額四千元、八十五歳以上の人に年額六千元、七十歳以上の人が既者にかかっても医療費は無料です。すべて公費で負担します。

▼高齢者職業紹介所 なたきりのお年寄りの場合、六十五歳以上が無料となります。

▼なたきり老人や独居老人にも温かい手を 昭和四十九年三月末現在、千円支給しています。

この内訳は、六十歳以上六十四歳が六千九百九十八人、六十五歳以上六十九歳が五千二百人、七十歳以上が六千五百六十人となっています。

これが昭和五十三年には六十歳以上の人が約二万三千人ぐらゐになると推計されています。

盛んな園芸、野菜づくり

丹精こめて種から栽培



草花の手入れをするホームのお年寄り

老人ホーム

毎朝九時ごろになるとお年寄りグループの朝の体操が始まります。

昭和四十五年に開所した市内唯一のこの老人ホームには、ただいま十八人のお年寄りが和気あいあいと

毎日を通かしています。男性十六人、女性三十二人のうち、最高年齢は八十六歳のおばあちゃん、平均年齢は七十四歳。

夢あふれる暮らしを

敬老特集

なたきりの低所得者には医師を派遣しています。

▼買物補助券 松戸市商店会連合会事業として、六十五歳以上のお年寄りが敬老サービス店で買物をする場合は、五分の一割引が受けられます。

老人の死因の中では、脳卒中、ガン、心臓病が多くみられます。

老人の健康管理 血圧に気をつけましょう！

お年寄りの社交場

常盤平福祉センター

常盤平老人福祉センターが開設したのは昨年の六月、まさにお年寄りの社交場と

お年寄りが利用しており、ますますお年寄りの社交場と

大切ないたわりの心 社会の発展につくされてきたすべてのお年寄りが、健康でいられる暮らしを

市で最初の老人専用集会所が、かもめ歌や踊りや演芸用の舞台付大広間です。

市民会館、総合市民センター、健康相談室、浴室など施設が充実しているため、連日たくさんのお年寄りにぎわっています。

お年寄りが利用しており、ますますお年寄りの社交場と

大切ないたわりの心 社会の発展につくされてきたすべてのお年寄りが、健康でいられる暮らしを

学園ひろば

小金北小学校

わたしたちの学校は、として全職員、父兄、学生本士(あじさい寺)、小金城跡、平賀貞徳など、歴史にゆかりのある地にありませぬ。本市の参道、樹齢何百年という松並木や農家の屋敷など、緑がたくさんあり、自然に恵まれた環境です。



☆創立…昭和43年6月10日 ☆校長…大沢梅雄 ☆教職員数…42人 ☆生徒数…1371人 ☆所在地…殿平賀270番地

とるが現在では、この自慢の環境も都市化の波とともにこわされはじまりました。学校のまわりには五、六階建てのビルが次々と建てられ、ブルドーザーで緑の山が削り取られ、田んぼが埋め立てられ、たくさん家が建ってしまいました。校庭に遊びでた野草もなくなり、ついでに草花もなくなりました。

そこで、本校は、自然を壊さず、先年度から学校を中心校の予定です。

さわやか婦人消防官 火災予防に大奮戦



お年寄り宅を訪問して防火指導する婦人消防官

火災予防に女性も活躍！婦人消防官が……この四月に誕生、以来ひとりで……年寄り宅の防火診断など火災予防に……一役……買っています。四月から八月までに……で四百五十五か所を訪問、防火意識の……向上につとめています。ここで彼女たち……の勤務日誌をみてみましょう。

×月×日 ひとり暮らしのおばあさん宅を防火診断。まず、器具の使用法や近くに燃えやすいものがないか、ガスホースにき裂はないか等を点検した。ご自分で炊事されたためか、火の始末はよく気を配られているようで、パイプに水のくみ置きもされていた。いろいろ防火や世間話などする。「孫と話しているびをしないこと、花火をす……」

三か月児無料 受診券を早めに送って

先日、市から三か月児の無料受診券がおくられてきました。ところが、ちょうど前日、うちの三か月児が目だったので自分で検査をすませたあとでした。こういう制度のあることを知らなかったのが、せっかくの三か月日から、新生児の三か月日



市民の声

以前につくよう送っていただけないものでした。た。東平賀 加藤

乳児には三、四か月無料検査券は生まれてから三か月たった時点で送付していただき、有効期間は三か月です。その月の十六日、検査料を指定して三か月以内に受診していただく方が多く、定期的に先天性疾患が見つけない、という問題があります。市は種々、三、四か月の間に受診していただく方針で送付していただきます。ご了承ください。

「子宮ガン退治には、早期発見、早期治療が一番」この五月から婦人科ガン（子宮）の定期検診が始まっています。

今年、すでに五百九十九人が受診し、要精密検査者九人、このうち二人がさらに検査が必要と認められています。

子宮ガンへの認識が高まっています。子宮ガンは、早期発見、早期治療が一番。この五月から婦人科ガン（子宮）の定期検診が始まっています。

空地の雑草は蚊やハエ、病気の媒介体となること、近所の汚染源となること、近所に住む人たちの悩みの種です。

市では従来も行ってきた雑草刈り取り、私有地については、その刈り取りを指導していく方針です。松飛台連合、小金清志町会などでは、自主的に雑草刈り取りを進めています。

「この自然を版画に残したい。」

今回は独特な画風の版画家、そしてコピー研究家としても有名な奥山儀八郎さん（下矢切一九二〇年）に登場しました。

二十年前、松戸に工房を造った動機は、夫人の「昔さんに私の作品を芸術としてではなく、こ……美しいと感じた自然は、……」

その後、地震の避難訓練を行い、あわてずよく先生のいうことをきいてにげるよう指導する。

「わかりましたか」という問いに、「はい」と元気な返答の小さな市民たち。幼児の事故が起きないよう私たちががんばらなくちゃと、フアイトがわいてきた。

白と黒のハーモニー

版画家の奥山儀八郎さん

奥山儀八郎さん（下矢切一九二〇年）に登場しました。二十年前、松戸に工房を造った動機は、夫人の「昔さんに私の作品を芸術としてではなく、こ……美しいと感じた自然は、……」

雑草に業者のあつせんも 私有地にも指導強化

空地の雑草は蚊やハエ、病気の媒介体となること、近所の汚染源となること、近所に住む人たちの悩みの種です。

市では従来も行ってきた雑草刈り取り、私有地については、その刈り取りを指導していく方針です。松飛台連合、小金清志町会などでは、自主的に雑草刈り取りを進めています。

「この自然を版画に残したい。」

今回は独特な画風の版画家、そしてコピー研究家としても有名な奥山儀八郎さん（下矢切一九二〇年）に登場しました。

二十年前、松戸に工房を造った動機は、夫人の「昔さんに私の作品を芸術としてではなく、こ……美しいと感じた自然は、……」

「この自然を版画に残したい。」

今回は独特な画風の版画家、そしてコピー研究家としても有名な奥山儀八郎さん（下矢切一九二〇年）に登場しました。

二十年前、松戸に工房を造った動機は、夫人の「昔さんに私の作品を芸術としてではなく、こ……美しいと感じた自然は、……」



市民登場

「この自然を版画に残したい。」

今回は独特な画風の版画家、そしてコピー研究家としても有名な奥山儀八郎さん（下矢切一九二〇年）に登場しました。

二十年前、松戸に工房を造った動機は、夫人の「昔さんに私の作品を芸術としてではなく、こ……美しいと感じた自然は、……」

早期発見と治療で 婦人科ガンも心配無用

「子宮ガン退治には、早期発見、早期治療が一番」この五月から婦人科ガン（子宮）の定期検診が始まっています。

今年、すでに五百九十九人が受診し、要精密検査者九人、このうち二人がさらに検査が必要と認められています。

子宮ガンへの認識が高まっています。子宮ガンは、早期発見、早期治療が一番。この五月から婦人科ガン（子宮）の定期検診が始まっています。

松戸まつり

あなたもミス松戸に 青空市場に出店を

十月十日から十三日まで開催される「松戸まつり」の行事の一環として、ミス松戸コンテスト出場者と歩行者天国会場で、青空市場に出店を募集します。

日時：十月十日（水） 正午から

会場：市民会館大ホール

出場資格：市内在住、在勤の人で十八歳から二十五歳までの独身女性

参加しませんか！ 市政見学会

☆コース…市役所～運動公園～清掃工場～ニューカリ交通公園～小倉原市民館（昼食）～ニューカリ園～消防本部～市役所

☆実施日…10月25日・11月23日

☆時間…午前9時～午後3時30分（1日コース）

☆人数…20人まで

☆申込先…広報課 内線561番

なお、団体の予約申し込みは11月中旬まで満員です。

ふるってご出品を 松戸市美術展

◇会期…9月17日～22日

◇会場…市民会館

◇出品種目…日本画、洋画、彫塑

◇出品規定…1人1点、絵画は6号～50号まで、彫塑は等身大以内

◇出品手数料…1000円（松戸美術会へ納入）

◇搬入…9月14日午後3時～8時

◇搬出…9月22日午後4時～6時

◇詳細…教育委員会社会教育課、内線 465番

お知らせのページ

市役所(66)1111 ●常盤平支所(87)2131-4 ●小金支所(41)5101-3

くらに役立つ

消費者リーダー講座

▷期日とテーマと講師…①9月17日、これからの消費者運動の進め方、主婦連合会副会長・高田ユリ氏
②9月24日、食品と安全性、千葉大学教授・綾野幸雄氏
③10月1日合理的な家庭経営、生活経済研究所理事・青木淑子氏

催し物

▷時間…午前10時～12時
▷会場…柏市・第一勧業銀行柏支店大会室(国鉄柏駅東口前)
▷資格…どなたでも無料で参加できます。
▷申込方法…住所、氏名(所属団体)などを下記へ。電話、ハガキ来所いずれでもけっこうです。
▷申込先…東葛飾合同庁舎5階、千葉県消費生活センター(市内小根本7番61-2111内線266-269番)

うたの広場

▷日時…9月11日、昼の部=午後1時30分～3時30分、夜の部=午後6時30分
▷場所…市民会館音楽室
▷対象…どなたでも参加できます
▷講師…浅野恭子氏(国立音大卒)
▷今月のうた…赤とんぼ、山小屋の灯など。
▷申込先…社会教育課 内線465番へ電話で申し込んでください

市民軽音楽祭に出演を

▷日時…10月19日(土)午後6時～8時30分
▷会場…市民会館大ホール
▷出演参加資格…市内の団体、サークル
▷演奏種目…ポピュラー、ジャズ、歌謡曲など軽音楽に限ります。
▷参加費…無料
▷参加申込期日…9月14日まで。
▷申込先…教育委員会社会教育課 内線465番

ごみ・し尿収集

祝日は収集を休みます

★9月16日(月曜日)…振替休日のため可燃物(生ゴミ)・し尿収集は休みます。なお、不燃粗大ゴミの月曜日収集地区に限り収集いたします。

★9月23日(月曜日)…祝日のためゴミ(可燃物・不燃粗大ゴミ)・し尿収集は全地区休みます。8月15日は旧盆のためゴミ収集作業は休みましたが、かなりの人が集積場所へゴミを持出していたようです。ゴミは必ずきめられた日の朝、早めにきめられた場所へ出すように協力してください。

★担当…環境指導課 462・229番

し尿処理手数料

第2期分納期は9月30日

50年版家計簿のあっせん
★受付期間…9月7日まで。
★受付場所…消費生活課、各支出張所
★金額…1部 130円
★配布方法…12月上旬、受付場所へ通知状と引きかえに渡します

中小企業のみなさんへ
退職金制度一日相談所

★日時…9月20日午前10時～午後3時
★場所…松戸工業会事務室(松戸商工会館4階 66-0155-6)
★対象…市内の中小企業者
★内容…中小企業の従業員の求人と定着化、福祉向上、生活安定をはかる退職金制度について相談を受け付けます。
★費用…無料
★詳細…商工課労政係 内線351

たばこは市内で買おう

自転車の防犯用に
名書きステッカーを
盗難予防と乗り捨て防止のため市と防犯協会は、自転車の名書き用ステッカーを1枚5円で配布しています。
配布の窓口は市安全課。町会等の大口申込みの場合は、配達も行っています。

建築防災週間 特殊ビルを立入検査

建築物防災指導週間(9月1日～7日)の行事として、市建築指導課は、松戸市消防本部、松戸保健所の協力により、百貨店やスーパーマーケット、病院等の特殊建築物を立入検査しています。
これは、大阪千日デパートや熊本大洋デパートなどでの多くの人命が奪われた建築物の火災を教訓に、二度とこのような惨事を繰り返さないよう防災強化をはかるために行っているものです。
ビル火災はいつ起るかわかりません。わたしたちも「もし火災にあったらどう避難するか」心得ておきましょう。

今からでも申請できます 高等学校修学資金

高校に在学していて、授業料等の支払いが困難な生徒の保護者に修学資金を支給する制度があります。現在の支給者は26人。

今からでも申請できますので、希望者は手続きしてください。
希望者…保護者、生徒とも市内に住所があること。

▷支給額…月額2600円
▷申請…市役所にある交付申請書に次の書類を添えてください。
住民票謄本、在学証明書、成績証明書、前年の収入証明書
▷申請先…厚生課 内線358番

寄付ありがとう

福祉施設等に現金や品物などの温かい寄付が寄せられています。(敬称は略させていただきます)
▷一般寄付…(株)伊勢丹松戸支店
▷老人ホーム…日良幸子、森田

福祉厚生

美登里、松戸教会、さかえ保育園、小川文枝、後藤拓夫、谷口つや、秋山一郎、宮間満寿雄、青木敦子、松本寿子、曾宮シマ、林光一、飯沼トヨ、渡辺忠、宮沢善行、小泉正男

▷ながいき課へ…胡蝶商工振興会、高砂旅館
▷しあわせ課へ…水野一男、栗ヶ沢吉邦校、吉井正男、西来宜和、柳川麻治、西久保よしえ、矢内洋美、益本工、吉岡保

▷保育所課へ…加藤友彦、山崎勝義、大塚克治、白戸祥五
▷衛生課へ…山田重三
▷消防本部へ…松戸市危険物安全協会

▷公園緑地課へ…横山修
▷社会福祉協議会へ…石井みさ子、吉井正男、西来宜和、柳川麻治、西久保よしえ、矢内洋美、益本工、吉岡保
▷市立病院へ…石橋せい

この石なんていうの?

八月二十三日、市民会館で図書館主催の「採集物の名前を調べる会」が開かれました。
参加したのは、自慢の採集物を大事にかかえた子どもたち約百人。昨午をこまめに盛況でした。

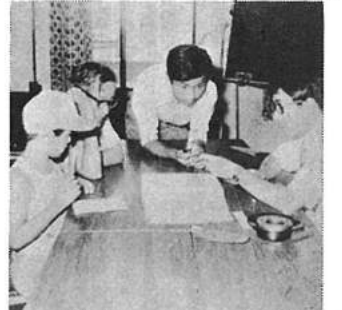

打った！ フライかな

子ども会対抗のソフトボールとドッジボールの大会が、炎天下の第一中学校校庭で行われました。汗みどりの熱戦のすえソフトボールはとぎわ平田第五子ども会が優勝しました。

市民旅の会員

＜秋のヨーロッパの旅＞
▷期日…11月17日～12月1日
▷訪問国…ドイツ、イギリス、フランス、スペイン、イタリア、スイス等
▷人員…40人
▷費用…38万円

＜四国一周の旅＞
▷期日…9月26日～30日
▷主なコース…鳴門渦潮、高知市内、足摺岬、松山市内、金比羅宮、屋島等礼所巡り
▷人員…40人
▷費用…6万4000円

＜申込みと問い合わせ＞
松戸市都市整備公社 内線300

＜市民交響楽団員＞
▷練習日…毎週火曜、金曜日
▷時間…初心者教室午後6時～7時、演奏練習午後7時～9時
▷場所…市民会館音楽室
▷対象…楽器のできる人、習いたい人。
▷会費…200円
▷現在の練習曲…セヴィラの理髪師、フアラスト他
▷連絡先…市民交響楽団・高橋 豊 62-3377(夜)か直接会場へ

募集

＜市立病院看護婦＞
▷勤務…3交替制(日勤のみ可)
▷年齢…35歳まで
▷連絡先…松戸市立病院庶務課 63-2171 内線205番

＜県警察官＞
▷受験資格…①男子大卒コース=昭和22年4月2日～28年4月1日までに生まれた人 ②普通コース(男・女)=昭和22年4月2日～32年4月1日までに生まれた人
▷試験の日時・場所…第1次は10月6日、柏警察署ほか6か所で
▷受付期間…9月28日まで。
▷受付場所…松戸警察署 63-7281番または最寄りの駐・派出所
▷郵政職員(外務)▷
▷受験資格…来春4月1日現在で15歳以上～35歳以下の男子
▷試験日…10月中旬
▷勤務地…東京都、神奈川県全域、千葉県、埼玉県、東京都
▷受付期間…9月30日まで。
▷問い合わせ…松戸郵便局 62-2357番、松戸北郵便局 41-7071番

体育祭市民水泳大会

第26回松戸市体育祭の一環として市民水泳大会を開きます。
なお、中学生の部は第10回千葉県中学生学年別水泳競技大会を兼ねます。
▷日時…9月16日、開会式午前9時30分、競技開始10時
▷会場…新松戸スタジアム
▷参加資格…市内在住在学在学者
▷出場制限…1人2種目以内(ただしリレーは除く)。小学校の部のAは1～4年生、Bは5～6年生。中学生が学年別
▷集合…当日9時30分。開会式に不参加者は出場を取り消します
▷申込み…9月8日までに市民スポーツセンターへ。
▷問い合わせ…市民スポーツセンター 63-9241-2番

部 別	性別	自由泳	平泳	バタフライ	背泳	個人メドレー	リレー
小学生の部(A・B)	男	50	50	50	50	200	
	女	50	50	50	50	200	
中学生の部(1.2.3年)	男	100	100	100	100	200	200
	女	100	100	100	100	200	200
高校生の部	男	100	100	100	100	200	200
	女	50	50	50	50	50	50
40歳以上	男	50	50	50	50		
	女	50	50	50	50		
50歳以上	男	50	50	50	50		
	女	50	50	50	50		

市営プール一般開放

9月もプールで泳ぎたい…という要望におこたえて、とくに利用の多い日曜日にかぎり次のとおり一般開放します。
▷日時…9月の第1、2、3日曜日
1回目=午前10時～12時、2回目=午後1時～3時の2回
▷場所…運動公園、中央公園二プール

市民バドミントン大会

▷日時…9月8日、午前9時から
▷場所…市体育館(運動公園内)
▷競技種目…男女ともダブルス
▷参加資格…市内在住、在勤、在学者
▷参加費…1人400円
▷申込み…大会当日(9時まで)
▷問い合わせ…松戸バドミントン協会、木多見光男 42-8742番

軟式庭球大会

栗ヶ沢コート会場に
＜壮年の部＞
▷日時…9月16日午後1時から
▷資格…45歳以上の男女
▷申込期日…9月13日まで
＜軟式テニス教室卒業生とママさんの部＞
▷日時…9月22日午前9時から
▷資格…主婦および軟式テニス教室受講者
▷参加料…100円
▷申込期日…9月18日まで

軟式庭球教室

両部ともハガキで市内上本郷無香地・スポーツセンター 63-9241番へ申し込んでください。申込みは個人でペアは抽せん決定。雨天の場合は中止とします。

場 所	期 間	開 講 日 時	場 費
中央公園	10-	上 午 9 時 30 分 ～ 12 時 30 分	千
庭 球 場	12月	日 午 前 9 時 30 分 ～ 12 時 30 分	千
金子公園	9-	日 午 前 9 時 30 分 ～ 12 時 30 分	千
庭 球 場	12月	日 午 前 9 時 30 分 ～ 12 時 30 分	千
東戸公園	9-	木 下 午 1 時 ～ 12 時	千
庭 球 場	12月	日 下 午 1 時 30 分 ～ 3 時 30 分	千

▷申込み…当日会場受付
▷詳細…庭球連盟、岡田 豊 43-4305

緑よ！よみがえれ！

＝自然の香り高い街へ＝

残そう！自慢の名木 保護しよう古い木を

すばらしく形がいいとか、とでもつかい木をお持ちの人がいませんか。市は緑を残すため、古木を保護しています。しかしわずかの職員が歩みながらの調査のため、なかなかはかどらず、指定した保護樹木は四十三本にすぎません。そこで、保護樹木をぐんとふやすため、指定範囲を次のように広げました。それによって、指定範囲にどれか該当する木をお持ちの人は、ぜひ公園緑地課へお知らせください。●木の形が特にすぐれている●樹元から高さ一・二〇メートルの幹の太さが一メートル以上●一本の根から何本も幹が出ていて高さが二・五〇メートル以上●高さが十メートル以上●枝葉の広がりの面積が二十五平方メートル以上



保護樹木＝幸谷 花島さん宅のしいの木



家庭に緑を!! ミニニューカリの配布

市は、せめて市施行区画整理地内の空いたスペースに、七千平方メートル程度のグリーンバンクを確保する。市にグリーンバンク(名前の通り)があることを保存し、せめて市施行区画整理地内の大きな木だけで、七千平方メートル程度のグリーンバンクを確保するためのグリーンバンクを確保する。市は、せめて市施行区画整理地内の空いたスペースに、七千平方メートル程度のグリーンバンクを確保する。市にグリーンバンク(名前の通り)があることを保存し、せめて市施行区画整理地内の大きな木だけで、七千平方メートル程度のグリーンバンクを確保する。

市議会議員選挙の投票日 11月17日にきまるといって引き続き居住している人。立候補予定者説明会。市議会議員選挙立候補予定者説明会、市役所六階会議室で行います。立候補される人は、必ずお集まりください。立候補の手続き方法を説明いたします。

ドクトルチエコ氏が講演 有権者のつどい 月六日までに市役所または支所に記入を。住民基本台帳に登録されている人。立候補予定者説明会。市議会議員選挙立候補予定者説明会、市役所六階会議室で行います。立候補される人は、必ずお集まりください。立候補の手続き方法を説明いたします。

市長の窓

先日、伊勢丹の隣の二十階ビルに登ってみた。下の江戸川の眺望がすばらしい。東方の台地一帯は緑一杯に見えると言っている。松戸市には、またこんなに多くの緑があったのだらうかと、我が目を疑った程であるが、西側の東京地区にはほとんど緑がない。

緑を守る

市長 宮間満寿雄



松戸市には、またこんなに多くの緑があったのだらうかと、我が目を疑った程であるが、西側の東京地区にはほとんど緑がない。松戸市には、またこんなに多くの緑があったのだらうかと、我が目を疑った程であるが、西側の東京地区にはほとんど緑がない。

松戸市は、先に緑を守る必要である。また、市街化地域の中心部に、貴重な緑地を残すように努めてきた。花いっぱい運動や、緑化作戦も進んでいる。健全な市街地を造成し、人口増の緩和にも役立つはずである。今のような急激な人口増が続いたのでは、学校、保育所、下水排水等の公共施設の整備が、到底追いついていけない。

政府では、市街化区域の農地の固定資産税を高くし、宅地化を促進するような税制上の措置をとっているが、最近、生産緑地法という法律を制定し、水く宮殿を認める考えのある地主さんの方の考えの地には、固定資産税を減らす道をひらくように言った。市独自の考えを議会と相談して定めた。

近々、地主さん方に説明し生産緑地の指定について協力を得たいと思う。とにかく、いろいろの手段を講じて緑を守ることに今後とも努力する考えである。

緑のコンサルタント 樹木の相談お気軽に 公団緑地課は、樹木についての各種コンサルタントを行います。木の写真や、木の葉などを写真とともにお持ちください。お問い合わせ先：公団緑地課(内線二九一、四八八番)

土地区画整理保留地の分譲

《市施行》八柱駅周辺

- ★所在地…八柱駅周辺土地区画整理事業地区内。新京成線八柱駅徒歩10分以内
- ★内容…地目は宅地。用途地域＝住居地域、建ぺい率6割。施設＝間知ブロック積、全面舗装道路。都市ガス、上下水道完備。下水道は50年8月完成予定。
- ★分譲面積…1234㎡、55区画
- ★地面積(1区画あたり)…140.31㎡～344.43㎡
- ★価格(1区画あたり)…784万3329円

《組合施行》串崎新田

- ★事業認可…昭和47年1月24日、千葉県指令761号
- ★保留地分譲面積…5000㎡
- ★施設…コンクリート石積、全面舗装道路、ガス、下水道管理設
- ★申込みと問い合わせ…串崎新田土地組合区画整理組合事務所 ☎88-9433番または市都部指導第2課 ☎487番へ

《抽せん要領》

- ★抽せん日…10月20日午前9時から市役所6階会議室で公開抽せん、市役所玄関前に掲示。
- ★当せん者の提出書類…住民登録簿、48年分源泉徴収票または税務署発行の所得証明書、固定資産税課税台帳無償証証明書、100分の1の建築予定図各1通を11月2日までに提出してください。

《問い合わせ》 都部管理課 ☎469番

乳児死亡減る傾向に

本市では一日二十二人、年間では約八千人の赤ちゃんが誕生しています。この多い赤ちゃんの生命を守るため、保健婦が中心となって新生児家庭訪問、母子健康相談、母親学級などを行っています。これが功を奏したのか、赤ちゃんの死亡率が年々減少しています。そこで今回は、乳児死亡ゼロを目指す市の政策、現状などをお知らせします。

赤ちゃんから寝たきりのお年寄りまで、様々な生活を送っていただくこと、健康な生活が新設されたのが四十七年の四月。保健婦も、現在では三十七人と倍に加え、活躍の成果も着々と実を結んでいます。

出生は増加 死亡は減少

新生児の出生をみると昭和四十七年八千三百三十四人、四十八年八千二百八十八人と増加しています。

ところが死亡数は、逆に四十七年六千八百八十八人、死亡率が四十七年八千二百八十八人中、死亡八・五、四十八年五千八百六十一人と大幅に減少しています。



ママさんから喜ばれている保健婦の新生児家庭訪問

妊娠中の注意

妊娠中は、一人の身体で大切な小さな生命が宿っています。次の事に気を付けて元気な赤ちゃんを産んでください。

▽栄養と睡眠を十分に
好きなものを食べて、バランスのとれた食事をとり、規則正しい生活をしましょう。

▽過度な運動は避ける
早産や流産の原因になるようなことはやめましょう。

赤ちゃんの健康な母体から元気な赤ちゃん

赤ちゃんの健康
産まれるまではお母さんの体内で、大切に保護されています。

健康な母体から元気な赤ちゃん

赤ちゃんには清潔に扱います。赤ちゃんには抵抗力が弱いので病気にかかりやすいのです。赤ちゃんにはなるべく母乳で育てましょう。赤ちゃんの健康に注意し、便の状態に気をくばり、ふもとや落下物等に注意しましょう。

特集 乳児死亡ゼロを目指して

母子も健康に

保健婦を手助け 母子保健推進員

妊娠前や乳幼児の健康を守るパイプ役といわれる相談役として、八十三人うわで、二人の母子保健推進員(任期二年)が活動しています。

保健婦が乳児の家庭訪問、母子健康相談、母親学級などを行っています。保健婦の活動を助け、側面からサポートしていただく目的で四十七年三月からこの制度がスタートしました。

お母さんには、お母さんへの精神的な安心感が得られるように、母子保健推進員がサポートしています。

赤ちゃんの健康を守るため 新生児のお宅訪問

保健婦による新生児家庭訪問は四十七年七月から行っています。

まず、母子健康相談窓口が設けられ、妊婦の健康状態を把握するために、保健婦が訪問指導は延べ七千人にのぼっています。

母子健康相談コーナー
保健婦と赤ちゃんを育てるため、市役所本庁、常盤平支所、小金支所、伊勢丹百貨店七階に母子健康相談コーナーを設置しています。

母子健康相談コーナー
保健婦と赤ちゃんを育てるため、市役所本庁、常盤平支所、小金支所、伊勢丹百貨店七階に母子健康相談コーナーを設置しています。



妊産婦の健康相談として好評...健康相談コーナー

母親学級も好評

赤ちゃんを元気に育てるには産まれてからの育児だけでなく、母体の健康も大切である。妊婦中からの注意が必要で、保健婦がサポートしています。

母親学級は、初めて赤ちゃんを産むお母さんを対象に、三会場で行われます。昨年は延べ百三十九名、今年も延べ百三十九名が受講しました。

赤ちゃんの健康に注意を

このほか、健康相談課の母子健康相談として、いろいろな相談や検診を行っています。

〔先天性股関節脱臼検診〕
早期発見し、治療をすればそのほとんどが治ります。

〔婦人科がん検診〕
子宮頸がんの検診は毎月定期で行っています。

〔乳児健診〕
十二か月児健診を対面に九か所の会場で行っています。

〔三・四か月・九・十か月児健診〕
赤ちゃんの健康に十分注意をしてください。

このほか、健康相談課の母子健康相談として、いろいろな相談や検診を行っています。

〔先天性股関節脱臼検診〕
早期発見し、治療をすればそのほとんどが治ります。

〔婦人科がん検診〕
子宮頸がんの検診は毎月定期で行っています。

〔乳児健診〕
十二か月児健診を対面に九か所の会場で行っています。

〔三・四か月・九・十か月児健診〕
赤ちゃんの健康に十分注意をしてください。

学園ひろば

常盤平第一小学校

松戸市立常盤平第一小学校。通称常盤一。マンモス団地。常盤平団地の中に生まれた三つの小学校の中で一番古い学校である。古い学校といっても、昭和三十五年創立の比較的新しい学校で、九月十日で満十四年を迎えるわけである。

創立当初は、教室を中部に借り、先生がたまたまという理由もあってか、家で送り迎えして行くのであった。

八名、児童一名だったのが、七月十六日、今五クラスになった。それからは、水泳、ソフトボールなどで、とてもよい成績をおさめている。

八十一名になったと誇っている。これは第一小学校の児童数は千四百人、百は、この常盤平第一小学校に誇りに感じている。だから、一も誇りに感じている。だから、一も誇りに感じている。

- △創立...昭和35年4月11日
- △校長...間根山正三
- △職員数...44人
- △児童数...1404人
- △所在地...常盤平1丁目1番地

成果あがる高齢者無料職業紹介所 お年寄りに生きがいを



専門職員が責任をもって職業をお世話しています

▽ 高齢者無料職業紹介所が県下の市で初めて誕生して九か月。
▽ すでに就職のきまつたお年寄りは百八十人ほどもおられます。
▽ これは、求職者の四四・四パーセントにあたりこの種の職業紹介業務では例外的に高い率になっています。
▽ 紹介所を訪れるお年寄りは、生活のためというよりは、生きがいや仕事を求めて社会参加をという人が多くなっています。
▽ 求職者：男二百六十四人、女百五十八人、計五百二十二。
▽ 就職者：男二百十四人、女百八人、計三百二十二。
▽ 就職のきまつた人：男百四十四人、女百八人、計二百三十二。
▽ 求職者の職業は、軽作業、雑役が二百三十六人、事務職八十三人、宿衛・守衛三十六人、技能職二十五人など。
▽ 希望する職業は、軽作業・雑役が二百三十六人、事務職八十三人、宿衛・守衛三十六人、技能職二十五人など。
▽ 紹介所では、求人側の企業に、より強力に呼びかけ、お年寄りの貴重な人生経験や学校教育に役立つ知識や技術を対する強い責任感や仕事に対する意欲をふまけて、職業は、軽作業、雑役を主とする働きかけをしています。
▽ 相談日：火・土曜午前九時～午後三時三十分、日曜日は正午まで（休日は毎月曜日、祝日、年末年始）
▽ 会場：市民会館三階
▽ 詳細：高齢者無料職業紹介所 電話四七二二番

一円玉が 教えた善意
子どもが松戸の五番の駅近くで一円玉を拾い交番にもっていきました。そこにいた、おまわりさんの一人が、その一円玉を受け取って、自分のポケットから十円を出し子どもにくれたそうです。子どもは、いいことをしたような気持ちで帰っていったのでしよう。
このときよいおまわりさんにあわなかつたら二度と拾ったものを持っていかなくなつたでしょう



市民の声
近ごろはない、すがすがしい気持ちになり市に住む者ですが、おたよりおまわりさん、本当にありがとうございます。柏市南増尾 山口一江

こどもへの感動
常磐線の車中でのこと。わたしの近くに一見、サ

松戸を野鳥の楽園にしようと小島を野鳥が新設されてから、十月で三年。係員が三年間で調べたメモ帳から、小島たちの移り変わりを追ってみたい。なかで、野鳥が描く明と暗、カモふえ、ジロ減る。野鳥が描く明と暗、カモふえ、ジロ減る。野鳥が描く明と暗、カモふえ、ジロ減る。



昨年の野鳥の写真コンクール入選作品 山川桂氏 (松戸新田) 撮影

野鳥が描く明と暗 カモふえ ジロ減る

野鳥が描く明と暗、カモふえ、ジロ減る。野鳥が描く明と暗、カモふえ、ジロ減る。野鳥が描く明と暗、カモふえ、ジロ減る。

役立つフィルムがいっぱい 映画機材のご利用を



あなたも映写機を操作できます

「音画と映像の図書館、パーセント、次いでP.T.A.会等となっています。これが視聴覚ライブラリーや子ども会、サークル、町、貸し出したフィルムは三です。」
ここでは、本を貸し出す図書館のように、社会教育や学校教育に役立つ映画フィルムや、それを映写する映写機などを貸し出しています。昨年度の映写機の貸し出し回数には二百三十四、一昨年の約三〇パーセント増とふえています。利用者には、市行事等での貸し出し回数、二番目に、四パーセント、二番目に、四パーセントの授業用に一九・七

車いすお貸しします
購入者には助成を
市では体の不自由な人に車いすを無料で貸し出して、購入者には助成を。市では体の不自由な人に車いすを無料で貸し出して、購入者には助成を。

10月9日～13日 松戸まつり
準備中
まつり準備の準備がすすんでいます。まつり準備の準備がすすんでいます。まつり準備の準備がすすんでいます。

野鳥の講演会
日時：十月十九日午後二時
会場：常盤市民センターホール
講師：日本野鳥の会東京支部長高野伸二理学博士

監査結果の公表
昭和四十九年度事務監査結果の概要を、次のとおり公表します。松戸市監査委員 秋元 豊方 清水 昌三 山口 守利 西川 伸誠
☆監査対象機関：国保松戸市立病院、都市部、水道部
☆監査対象事項：配当予算の執行状況（共通事項）、事業の経営管理状況（国保松戸市立病院）、各種工事の実施状況（開発第一課、開発第二課）、公園台帳等の整備状況（公園緑地課）
事項にかかわる事務処理状況は概ね良好で、計数的にも誤りは認められなかった。なお、次の諸点につき検討・努力されるよう要望する。
○ 投資・注射および検査等において、これが効果化につき更に検討・留意された。また、保険請求台帳等の整備・照査に遺漏のないよう今後とも十分注意されたい。（国保松戸市立病院）
○ 部内各課の予算の積算にあたっては所要見込の確かなは据に努めるとともに、これが効率



9月1日現在の市の人口と世帯数(常住人口)

人口 325,882人(+998) {男166,879人(+516人) 女159,003人(+482人)}

世帯数 96,566世帯(+224) () 数は前月との比です。



〈歩行者天国〉

今年度の歩行者天国は、歩行者天国を従来の松戸駅東口周辺から西口へシフトして行います。

〈青空市場〉

毎年好評の青空市場。市内の商店を中心とした衣類から食品にいたる商品、工業生産品、野菜、果実、花木など安売りを歩行者天国開催中に行います。

〈子供みこし〉

最も、神社のまわりの子供みこしを中心として、市内の子ども会を中心として行われます。

歩行者天国では 青空市場・子供みこしなど

歌におどりに笑いあり、多様な催し物もいっぱい！ 松戸まつりは十月九日から十三日まで、松戸駅西口商工会館前通りを中心にくりひろげられます。

歩行者天国での そのほかの行事

〈サイレン〉 人権啓蒙するの課長 職記の出演者 長門勇 植田シエはかのサイレンです

新品同様が約半値で！ 不用品交換会

消費生活による消費者のたのみの交換会です。消費生活センターにて行われます。



獅子舞など 郷土芸能紹介

郷土芸能は、本市の歴史と伝説を語る郷土芸能は大切に保存されています。

フォーークとロック

入場希望者は実行委員会事務局(商工会館)で...

作品を展示

このほか市民会館では九月にお年寄り会を招き、お笑い松戸まつりを開催します。

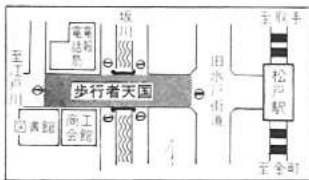

パレードも豊富に 10日ミス松戸コンテスト

昨年からのこのまつりに、今年からこのまつりに、今年からこのまつりに、今年からこのまつりに...

入場希望者は実行委員会事務局(商工会館)で... 十月五日、午前九時から先着千名まで無料で入場券を...

M・Oさんへ 市長 宮間満寿雄 千円と手紙。どこを向いても笑い。心からホッとした。私には、民族を越えた愛の結晶。一万二千円。あなたは手紙を置いた。立ち去ったこと。そのゆかいなあなたを。あなたのお名前を捜さないことをお誓いします。

音楽隊パレード

松戸市消防音楽隊、自衛隊駐屯隊、県警音楽隊、八ヶ崎小鳩子供会、パトントワラーズ百二十人による音楽パレード。

将来は市民

今年の松戸まつりは市民のみならずが参加できるよう、展示部門が多いのも特徴です。

急ピッチ プレハブ解消

新設は 仮称 旭町小など三校 二百二十八教室を建設中

今年度を初年度とする三年計画の最
重点施策・プレハブ校舎解消第三弾とし
て、新設二校を含む五小中学校九十七校
の室の新増築工事が進められています。
これらで、すでに工事が始まっている十
校とあわせ、新設三校、増築十一校で昨
年にくらべ一・六一倍の普通教室百八十
△七、特別教室四十一が建設されているこ
△とになります。
△また、将来の児童増を見込み小原因
△△内に小学校用地一校分を取得しました

新設校

△仮称・特野原小学校
△所在地：金ヶ作四三五の二
△敷地：一万五千七百平方
メートル
△建物：鉄筋コンクリート
造り五階建て
△延面積：三千四百三十三
方メートル
△教室：普通教室二十一、
特別教室六(理科室、家

庭科室、図書室、工作室、
音楽室、視聴覚室)
△新設校とも松戸市都市
整備公社が建設、完成後、
市が譲り受け年賦で買いま
す。
△すでに仮称・牧野原小学
校では、六月市議会の議決
を経て、日本住宅公団によ
り第一期工事が始まってい
ます。
△今回の第二期工事分をあ
わせると、延面積七千八百
七十三平方メートル、普通
教室四十二、特別教室八と
いう大型の小学校が誕生し
ます。

増築

△北部小学校
△建物：鉄筋コンクリート
造り四階建て
△延面積：千五百一平方メ
ートル
△児童生徒の体育振興と、
各教室の施設均一化をはか
るため、四校に屋内体育館
を建設します。完成は来年
二月末の予定です。

雨もへつちやら 四校に屋内体育館

用地の取得

△仮称・具の花小学校
△延面積：二千九百八十八
方メートル
△教室：普通教室九、特別
教室五(理科室、二家庭
科室、音楽室、美術室)
△建設方法：松戸市都市整
備公社が建設、完成後市
が譲り受け年賦で買いま
す。

用地の取得

△取得予定：未定
△取得方法：日本住宅公団
から購入、年賦で支払い
から購入、年賦で支払い

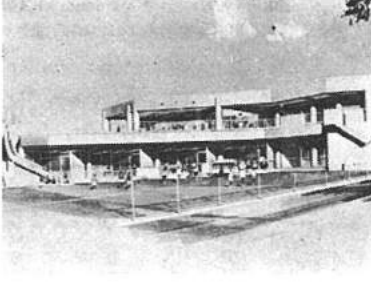

牧の原保育所は 200 人定員
の大型です (完成予想図)

大型保育所を牧の原に 開所は来年五月に

取りに工夫されており、設
計上、さまざまな趣向がこ
らされています。
△定員は、昨年開所したパ
ンダ、コアラ保育所に次
いで市内三番目の二百人と
大型。
△工事は十月に始まり来
春五月ごろに開所の予定で
す。
△仮称・牧の原保育所は、
日本住宅公団が建設して市
が年賦で譲り受けるもので
す。
△この保育所が完成すると
市内の公立保育所は十八
五歳児各四十八人



市民の足確保へ努力を続けています

バス九本を増便 和名ヶ谷線・市立病院線

松戸市は毎年一万人以上の人口が市内に新市民とし
て移り住むようになり、そ
の世帯の大半は都内への通
勤者といえます。
また、急激に住宅化した
ため、日常の買い物にも遠く
商店街まで出なければなら
ない地域も数多くあります
市ではこれらの地域の利
便を考え、関係バス会社と
長いものでは三、四年もか
かって、路線の新設、増便、
終車延長等について交渉を
進めています。

しかし、人員の確保、交
通事情等むずかしい点も多
く、簡単に決定されませ
んが、次の路線について九
月九日から増便等がありま
した。
△松戸駅東口・和名ヶ谷
中台方面行き▽六本増便
この路線は地元住民の協
力を得て、日枝神社まで約
四百メートル延長されてい
ます。
△松戸駅東口・市立病院
間▽三本増便
市では市内の全地域を対
象に、市民の足を確保する
ため、今後とも各バス会社
と新設、増便、終車延長等
について交渉するよう努力
してまいります。

市議会議員選挙 投票日は十一月十七日

任期満了にともなう市
議会議員の選挙日程は次
のとおりです。
△告示日：十一月七日
△投票日：十一月十七日
△投票できる人：昭和二
十九年十一月十八日ま
でに生まれ、今年の八
月六日までに市役所ま
たは支所に転入届をし
ていて引き続き居住し
住民基本台帳に登録さ
れている人。

立候補予定者 説明会

十月十七日午後二時か
ら市議会議員選挙立候補
予定者説明会を、市役所
六階会議室で行います。
立候補される人は、必
ずお集まりください。
立候補の手続き方法な
どを説明いたします。

オーストラリア国立少年合唱団が来松 歌声が結ぶ姉妹都市 市内の生徒千人を招待



九月十一日、米口中のオ
ーストラリア国立少年合唱
団(ヘイブリン・ケシー
スビル市を公式訪問した石
井市議会議員長、岡合唱団
に「来日の際は、ぜひ松戸
市民会館で市内の小中高
生ら約千人に「南太平洋の
生ら約千人に「南太平洋の
人気者」といわれる華麗な
のが実現したものです。

学園ひろば 高木小学校

先生のお話によると来
年にはプレハブ教室を使
用しないよう予定です
が、僕達が入学した頃の
ように、校庭が広くなる
と嬉しいなと思います。
この学校のシンボルは
楠の木です。
直徑は一メートル余り
もあり、大空にそびえ立
つような大きいです。
これほどすばらしい楠
の木は、めったに見られ
ないと思います。
学校の文集は、「くす
き」です。
学校は、高台にあって



△創立…明治33年12月1日
△校長…谷谷利雄
△児童数1,648人
△所在地…金ヶ作120番地

春小学校の四校を合わせ
て、明治三十二年に高木
小学校となり、七十年も
昔の高木村の時代から発
展してきたわけです。
母連の頃には、クラス
は二クラスだったため
うですが、現在ではクラ
スもある学年があります。
前には、いくつかの学
校に分かれていて、児童
数もいくらか少なくな
りましたが、また、どんど
ん日増しに増え続けてい
ます。

次回は栗ヶ沢中学校
を掲載の予定です。

市役所 (66) 1111 ● 常盤平支所 (87) 2131-4 ● 小金支所 (41) 5101-3

お知らせ

みんなの歌の広場

- ▷ 日時…10月16日・昼の部=午後1時30分～3時30分、夜の部=午後6時30分～8時30分
- ▷ 会場…市民会館音楽室
- ▷ 対象…どなたでもどうぞ
- ▷ 今月の歌…子守り歌、山のけむり他
- ▷ 講師…浅野恭子氏(国立音楽大)
- ▷ 申込先…社会教育課 室内線465番へ電話で申し込んでください

子どもの本を読む会

- ▷ 期日とテーマ、講師…10月17日、親子読書のすすめ、斎藤高吾先生(親子読書センター代表)
- ▷ 10月24日、広がる絵本の世界 若山憲先生(絵本作家)
- ▷ 時間…午前10時～12時
- ▷ 会場…市民会館2階第4会議室
- ▷ 詳細…市立図書館 ☎65-5115番

催し物

野鳥の講演会

- ▷ 来会者に柿の苗を提供
- ▷ 日時…10月19日午後2時
- ▷ 会場…常盤平市民センターホール
- ▷ 演題…市民生活と野鳥の役割
- ▷ 講師…日本野鳥の会東京支部長 高野伸二(理学博士)
- ▷ 来会者へ…全員に柿の苗木、先着順に草箱を贈呈

民謡発表会

- ▷ 日時…10月13日午前10時～午後5時
- ▷ 会場…市民会館大ホール
- ▷ 入場料…無料となつてもどうぞ
- ▷ 詳細…千歳旭水会・田中 ☎41-7283番

卓球

市民卓球大会

- ▷ 日時…10月20日、9時30分開会
- ▷ 会場…運動公園、体育館
- ▷ 種目…男子=①一般②30歳以上③40歳以上、女子=①一般②30歳以上、各個人トーナメント
- ▷ 参加料…1人1種目200円
- ▷ 申込方法…10月12日までにハガキに出場種目、氏名、年齢を記入して、市内根本387-5市役所健康管理課内高杉まで。

市民ダブルス硬式庭球大会

- ▷ 日時…10月27日午前9時から雨天中止
- ▷ 会場…栗ヶ沢公園庭球場
- ▷ 種目…一般男子、一般女子
- ▷ 資格…市内在住、在勤、在学者
- ▷ 参加料…一組600円
- ▷ 申込先…10月12日までにハガキに住所、氏名、電話番号を記入して市民スポーツセンター(上本郷4-224-1)へ。

フォークダンス講習会

- ▷ 日時…10月18日、25日=午後6時30分～8時30分。10月27日=午前12時30分～午後4時30分
- ▷ 会場…市民会館(18日、25日) 中部小学校(27日)
- ▷ 対象…初心者どなたでもどうぞ
- ▷ 用意するもの…運動靴
- ▷ 指導…青年サークルはらばこ会
- ▷ 会費…100円(飲食代)
- ▷ 詳細…社会教育課室内線464番

市民詩吟教室

- ▷ 期日…10月19日、11月15日
- ▷ 会場…市民会館
- ▷ 時間…午後6時～8時
- ▷ 講師…岩瀬清三氏
- ▷ 費用…どなたでも無料で参加できます。筆記用具持参
- ▷ 申込先…詩吟神風流松戸支部 市民詩吟同好会 ☎88-0693

松戸史談会

家宝展を開催

- ▷ 日時…11月3日、午後1時から(毎月第1日曜日に史談会を開催しています)
- ▷ 会場…松戸神社社務所
- ▷ 家宝展…文化財、家宝をお持ちの人はお持ちください。
- ▷ 講演…「小金城主千葉頼胤と九州千葉氏」
- ▷ 会費…茶代100円
- ▷ 詳細…市誌編さん室 室内線302番

危険物取扱者保安講習会

- ▷ 危険物取扱者は、5年に1度、県知事が行う講習会を受けなければなりません。
- ▷ 日時…11月8日午前9時～午後4時
- ▷ 会場…流山市民会館
- ▷ 受付…10月31日～11月6日
- ▷ 詳細…消防本部予防課 ☎63-5141番

土地区画整理保留地の分譲 市施行八柱駅周辺

- ▷ 所在地…八柱駅周辺土地区画整理事業地区内。新京成八柱駅徒歩10分以内
- ▷ 分譲面積…12344㎡、55区画
- ▷ 画地面積(1区画あたり)…140.31㎡～344.43㎡
- ▷ 価格(1区画あたり)…784万3329円～2063万1357円
- ▷ 分譲方法…公開抽せん
- ▷ 申込資格…日本国籍をもち関東地区の住民で家屋または土地を所有していない世帯の成人者。申込者は1世帯1区画とします。契約時に全額または半額以上、残額を2か月以内に支払うことができ2年以内に自己の住宅建設が可能となる人に限ります。
- ▷ 申込受付…10月6日～10月10日まで八柱駅前(現地)で受け付けます。時間は午前10時～午後4時。印かんを持参ください。
- ▷ 問い合わせ…都市部管理課室内線469番

募集

県営住宅の入居募集

- ▷ 団地名…千城台南団地、千城台東第3団地(国鉄千葉駅より京成バス千城台車庫行)
- ▷ 取寄り…3DK、両団地で136戸
- ▷ 案内書記布…10月中旬に市住宅課で
- ▷ 詳細…申込資格等々しくは市住宅課室内線335番へ

市民旅行会員

- ▷ <八丈島船の旅>
- ▷ 期日…11月1日～4日
- ▷ 費用…1万7000円
- ▷ 定員…40人
- ▷ <バンコック観光の旅>
- ▷ 期日…12月16日～19日
- ▷ コース…バンコック2泊、パタヤビーチ1泊、往復飛行機利用
- ▷ 費用…13万円
- ▷ 定員…80人
- ▷ 申込先…松戸市都市整備公社営業課室内線300番

市立保育所臨時職員

- ▷ <産休代替保母>
- ▷ 資格…保育有資格者または保育に熱意のある人
- ▷ 勤務時間…午前8時30分～午後5時
- ▷ 賞金…1日2400円
- ▷ <時間外保母パート>
- ▷ 資格…保育有資格者または保育に熱意のある人
- ▷ 勤務時間…朝=午前7時30分～8時30分、夕=午後4時30分～6時30分 土曜日=正午～5時
- ▷ 賞金…1時間300円
- ▷ 詳細…保育所課 室内線427番

仮称・さつき会発足

- ▷ 松戸市都市整備公社がさつきを市民へ無料で配るため、この春千駄堀にさつき苗有場を設け、愛好者から提供された1万6千本のさつきを育てています。市民への無料配布を前にこの運動を全市に広げるため、公社のさつきいりでの6日、協力団体として仮称松戸さつき会の発会式を挙げるようになりました。
- ▷ 加入申込先…都市整備公社事業課 ☎66-1111内線523番または鈴木清一郎 ☎63-7752番
- ▷ <松戸児童合唱団員>
- ▷ 練習日…毎週土曜日午後3時～5時(10月5日から)
- ▷ 会場…市民会館音楽室
- ▷ 対象…小学校2～6年の男女
- ▷ 会費…1か月300円
- ▷ 申込先…小金389 日立北小金ハウス208大山淳子 ☎42-9994番

騒音規制法が改正に

寄付ありがとう

福祉施設等に現金や品物などの温かい寄付が寄せられています。(敬称は略させていただきます)

- ▷ しあわせ課へ…千葉相互銀行常盤平支店行員一同、幸陽紙業・東洋化成従業員一同、佐藤茂代
- ▷ 福祉事務所へ…若竹会
- ▷ 老人ホームへ…社会福祉促進協同団体、高野あや子、高山義和
- ▷ 日本生命保険相互会社船橋支社第一勤銀心友会
- ▷ 保育所課へ…マルヤマサービス

老人福祉手帳の訂正

9月上旬に老人福祉手帳を65歳以上の個人に郵送しましたが、一部訂正箇所がありますので、次のとおり訂正してください。

手帳のうしろにある県内遊園地等の割引券「1人1回無料入場できます」を「1人1回割引入場できます」に。

なお、今回お渡しした老人福祉手帳は2年間使用できますので大切にお使いください。

▷ 詳細…ながい課 室内線420番

要望や意見をどうぞ

行政相談

10月13日～19日は行政相談週間です。市は、毎月第2月曜日に行政相談を行っています。期間中の10月14日にも相談を行いますのでこの機会にぜひどうぞ。

▷ 日時…10月14日午前10時～午後3時
- ▷ 会場…市役所市民相談コーナー
- ▷ 内容…国、県、市、公社団などの仕事についての苦情や意見
- ▷ 詳細…市民相談室 室内線220番

内職相談

千葉県内職指導センターは、家庭外で働くことの困難な婦人等を対象に内職相談を行っています。希望者は直接会場へ申込みを。

▷ 相談日…毎週月、金曜日、午前10時～3時
- ▷ 場所…松戸市福祉作業所内(松戸1428番地伊勢丹裏)

騒音規制法が改正に

都市計画法の市街化地域が騒音規制法の適用区域となりました。これらの地域で、工場、事業場を営んでいる人は届け出が必要となっています。まだ届け出をしていない工場、事業所は至急ご連絡ください。

▷ 連絡先…公害課 室内線251

市立病院で種痘接種

市立病院小児科では次の日程で種痘の予防接種を行っています。

- ▷ 期日…10月～12月の第1木曜日
- ▷ 受付時間…午後1時30分～2時30分
- ▷ 対象…2歳未満の幼児

市立病院眼科の休診

市立病院眼科は10月12日、25・26日、28日臨時休診します。

ユーカリ交通公園の休園

ユーカリ交通公園は園内整備のため10月26日～28日休園します。

たばこは市内で購入しよう



市民葬儀制度

利用のご案内

市民なら誰でも公正な価格で利用できる市民葬儀制度があります

- ▷ 申込方法…申込用紙は、市役所市民課、各支所、出張所にありますので住所、氏名を記入し祭壇の種類一つをマルでかこみ取扱業者に申し込んでください。

- ▷ 祭壇料金…①5段階 80000円 ②3段階 50000円 ③3段階 25000円 ④2段階 13000円
- ▷ 取扱業者(イロハ順)…石井葬儀店・西香六実 479 ☎87-5873 古伊原葬儀店・馬橋1903 ☎41-3024 谷谷葬儀店・小金きよしが丘4-15-13 ☎41-6644 杉浦葬儀社・根本508 ☎62-2542 五松戸葬儀店・小山51 ☎62-0795 斎藤葬儀店・小山227 ☎62-2317
- ▷ 問い合わせ…衛生課庶務係 室内線301番

青色申告で有利な納税を

事業者や不動産所得のある人は簡単な帳簿をつけることで青色申告に比べて多くの特典があり有利な青色申告ができます。青色申告の手続きについては松戸税務署所得課 電話 ☎63-1171番か市役所市民課課へご相談ください。

みなさまのお役に立つ郵便貯金のご利用を

10月は、「豊かなくらしと住みよい社会をつくる郵便貯金奨励運動」月間です。みなさんに利用されている郵便貯金のうち34億円が本市に融資され、学校、保育所、体育館、公園の建設や道路、下水道などの整備に使われています。このようにまちづくりに大きく役立つ郵便貯金のご利用をおねがいます。(郵便局)



中小企業に設備貸与と制度

県中小企業振興公社は、設備機械を購入したいが資金が足りないという中小企業者のため、その機械を購入し貸し出す「設備貸与と制度」の申込募集を行っています。機械を貸りながら、代金と料(利息相当額)を4年半の間に月賦または半年賦で支払えば自分の所有物にすることができます。

- ▷ 募集期間…10月15日まで
- ▷ 対象企業…従業員が原則として20人以下の企業。(小売業、卸売業、サービス業の場合は従業員が5人以下の企業)
- ▷ 貸与設備の限度額…1企業20万円以上800万円以下
- ▷ 詳細…松戸商工会議所 ☎64-3111番

減っている交通事故

＝ 減らない子どもの負傷者 ＝

▽ 一瞬のうちに尊い生命を失う交通事故
 △ 幸いなことに、この数年は全国的にも
 △ 交通事故が急激に減少の傾向にあります
 △ しかし、それでもこの九月末現在、全
 △ 国で八千二百五十八(四十八年同二万九
 △ 百二十五人)が交通事故の犠牲者となっ
 △ ています。

急な飛び出しは もつとも危険

本市内で今年上半年(二年同期)の百九十八件より減
 月(六月)に起きた交通事故のところが、逆に一人です
 故は四百八十六件、昨年同期が増えています。従って
 期の五百九十件に比べ、百 全体的に交通事故件数は減
 四件(一七・六割)減少し っているもの、子供の事
 ています。
 交通事故死者数は、九人(三期三三・六割)と高率を示
 で、昨年より四人減、一昨 してはいます。
 年に比べると十人減になっ
 ています。

事故防止を推進 交通安全施設を充実

市内関係機関および団体の安全をはかるため、今
 では、交通安全事業や運動 年からナトリウム灯)黄色
 を実施しています。
 市では、すでに通学路を 二十灯の設置を進めて
 主にした歩道(きよし町) います。すでに樋野町、南
 幸谷間、常盤二丁目八の 花島に四灯設置しました。
 二か所に千五十八灯)を設 自動車事故の防止に
 置する予定です。
 また、夜間横断中の歩行 ンターラインのかわりにな



市民大運動会 パパママ大ハッスル



パパがんばって…親子おんが競争

十月十日、体育の日になんで第三回松
 戸市民大運動会が開かれました。
 会場は第一中学校運動場、秋晴れの空の
 下つなびき、ボール送りや親子おんが競争
 に大はりきりでした。

「一声かけて交通安全」
 子どもの急な飛び ますので協力ください。
 出しながらは、安全施設 ます。また、運転する人も、道
 がよくても防げません。 路上でお年寄りや子どもを
 お母さんはお子さんとし 見かけたら、必要以上に気
 っかり手をつなぎ、自分 のを配り、事故を防ぐようお
 子だけでなく、危険を感じ ねがいます。
 たら「飛び出してはだめ ます」「車の直前、直後を
 すよ」「車の直前、直後を 歩いてはいけませんよ」と
 やさしく一声かけてあげま しょう。

現在、「笑顔で一声運動 交通安全を推進するため、
 交通安全協会では、飲酒 交通安全協会では、飲酒
 運動会」を合言葉に、一 交通安全協会では、飲酒
 全県的に運動を展開してい ます。



事故は
 車対人 201件
 車対車 186件
 車対自転車 93件など



る反射鏡のようなものを設置、今年中には千葉大学
 小金原交通公園前のカーブ 園芸学部下側市道にも備え
 に一・五メートルから三百 づける予定です。

この外、ガードレール、 設の整備充実を図るなど、
 カーブミラー、リードライ さまざまな角度から交通事
 ン、標識の設置等、安全 故防止に努めています。



市長賞・子原英郎君の作品

第二回ひまわり公園のコンクール
 んなの公園 目立ちました。入賞者は
 絵のコンク 松台小1)「(市長賞)望月純
 二百五十九弘(松台小6)「(市長賞) 人、昨年 賞(松台小6)「(市長賞)
 の三倍余。 渡辺朝(松ヶ丘小4) 鈴木
 夢にあふれ 隆志(松飛台小3) 丸谷み
 た作品が多 子(高木小2)「(市長賞) 小、市長賞 長島俊子(松台小
 は海底公園 6)本橋正徳(相模台小 小
 また自然 小林康子(松台小2)「(佳
 にあこがれ 作)大地千絵(相模台小) 会場：伊勢丹九階展示場

市長賞・子原君に輝く 公園絵のコンクール

入選作品展示会
 29日(11月4日)
 みななの公園絵のコンク
 ール入選作品の展示会は、
 日時：十月二十九日(十一
 月四日)
 会場：伊勢丹九階展示場

青少年相談員を委嘱

子どもたちの健全育成に活躍

青少年の健全育成を目的 子・受川忠、新田修、三好
 にした青少年相談員が十月 子(常盤町) 木下静男
 一日付で県知事と市長から 笠原正樹、高沢光(千
 任命され、十六日に委嘱状 の伝達が行われました。
 この相談員制度は、県独 自のもの。任期は三年で、
 今回の任期は三年で、伊 香南町) 伊藤紀勝(五香
 初富飛地 西原正博(高 初富飛地 西原正博(高
 石井清、堤昭正、牧 野エミ、座間道夫、真島洋
 菊池和美、中村政義、玉 井井勇次郎、大沢弘、野口保
 村和江、植本栄(五香六美) 岸弘(松飛台) 高見良
 信(口巻)
 (馬橋部会) 広瀬謙一、佐
 木誠満子、中田米子(中 和島) 大山清、森隆弘、
 藤堂昭子、矢口直行、正久 進(三ヶ月) 谷口富雄(大
 谷口新田) 山口正三(三 村新田) 水上市一、根本愛
 村(八ヶ崎) 石井基祐 田村記明(赤谷) 高橋
 義雄(小金原)
 (小金原部会) 山崎一市 並木家彦、伊藤清、並木 幸雄、高橋千尋、渡谷正吉 小野村正夫、新井正春、 松九正夫、安立正、川上文 雄(小金原) 松井博一(小 金) 大角俊男(栗ヶ池) 奥田昭司(小金原部会) (矢切部会) 田中秀明、 平川実、近藤善好、古宮源 寿、五十嵐正信、大伴節夫 高崎次郎(七矢切) 久 保田実(松戸) 渋谷三雄 (三矢小) 橋本弘子、 依田忠子、大橋、中田好 孝(栗山) 齊藤誠(中矢切) 吉田新一(上矢切)
 (東部部会) 湯沢一男、 湯沢正、小林国広、浮ヶ 谷卓(紙紙) 金子直利、 菊池隆、高橋昌一郎(大橋) 加藤勇、張利雄(高野 新田) 矢野久男、豊田十 己雄、片岡秀之(河原部 会) 河上徹、川上昭次、鈴木 美男(和名ヶ谷) 石井直 治、橋本裕治、石井隆(秋 山) 望月基雄(高野部会)
 (敬称略)

みなさんご家庭を訪問 した際によりよくおねが います。
 援護バザー
 松戸交通安全母の会では
 交通安全のためには、保護バザ
 ーを行います。
 使用できる不用品があり
 ましたら、ぜひご出品くだ
 さい。
 ☆バザーを行う日：十一月
 二日、三日
 ☆会場：市民会館
 ☆連絡先：母の会会員が市
 役所安全課管内線三〇六
 番

市役所(66)1111 ●常盤平支所(87)2131—4 ●小金支所(41)5101—3

お知らせのページ

- ▶開設期間…11月7日～12月25日
- ▶開設日時…週2回午後1時30分～3時30分
- ▶会場…市民会館、常盤平市民センター、総合市民センター
- ▶資格…市内在住、在勤の16歳以上の人で原則として初心者にかぎります。
- ▶申込受付…10月24日から社会教育課へ教材費をそえて申込みください。1人1科目として申し込みは不可。定員になり次第締切ります
- ▶詳細…社会教育課内線451番。

成人学校の開設

◆◆ ロケッツ染など12科目 市民会館など3会場

科 目	定員	曜日	講 師	会場	教材費
ローケッツ染	20名	火	水着会会員 中村 政江		2500円
木 彫	40	-	黒川金工師 佐野 賢子	松	2100
着物着付	40	水	和装コンサルタント 藤貫セツ子	戸	3200
リフォーム(編物とぬいぐるみ)	40	水	婦人倶楽部編物委員会 教授 増田 穂子・丸山千重子	市	0
おりがみ	40	-	創作おりがみサークル 会長 高橋 利恵	会	4400
袋物手芸	40	-	袋物まもりの学院 袋物科 大沢 和子	船	3500
料理(おしゃべり)	60	全	つくみず園芸長 本村 民恵		4500
木目込人形	30	火・木	真多山人形教室 三本真和光	常	5000
着物着付	40	水	市立常盤平公民館 常盤平 柴田 八代	常	200
着 道	40	全	着道研究家 大角 凡龍	平	1000
茶 道	40	火・木	黄千茶茶道教室 五十嵐宗貴	常	1500
卓球クリーニング	40	水	卓球クリーニングサークル 安達 静枝	常	1500

お年寄りが対象 楽しく学ぶ 寿大学

- ▶期日…10月24日～12月19日 毎週木曜日・午前10時～午後3時
- ▶会場…常盤平老人福祉センター
- ▶内容と講師…①経済や物価問題について・千葉敬愛経済大学・原純子氏 ②レクリエーション・レクリエーション協会 上級指導者・深町一夫氏 ③家じゅうで楽しめるおり紙・おり紙サークル 会長・島村芳子氏 ④権利と役割と課題・元文部省婦人教育課長・塩ハマ子氏 ⑤健康について・松戸市嘱託医・天辰千城氏 ⑥詩吟入門・詩吟神風流 総本部講師・岩瀬神匠氏 ⑦生

催し物

- きかひの原理・作家・阿部光子氏
- ▶対象…市内在住の60歳以上の人
- ▶定員…50人(先着順)
- ▶費用…無料(昼食は自己負担)
- ▶申込先…10月21日から社会教育課内線451番へ電話で申し込みください。



一食品の保存について 生活教室

- ▶日時…11月6日午前10時～12時
- ▶場所…松戸消費生活センター 東葛飾合同庁舎 6階第3会議室
- ▶テーマ…食品の保存とその期間
- ▶参加者…どなたでも無料です。
- ▶申込み…住所、氏名を前日までにセンターへ。電話、ハガキ、来所のいずれでも可です。
- ▶申込先…松戸消費生活センター 61-2111内線267-9番

子どもの本を読む会

- ▶日時…10月24日午前10時～12時
- ▶テーマと講師…広がる絵本の世界・若山憲先生(絵本作家)
- ▶会場…市民会館 2階第4会議室
- ▶詳細…市立図書館 65-5115番

＝ 募集 ＝ 笑いの作品を公募

- 11月下旬に閉館の文化ホール閉館記念に「笑いのタネ」の作品を募集します。
- ▶種目…マンガ、写真、工作など1人何点でも出品できます。
- ▶作品締切…11月20日
- ▶応募先…社会教育課(市内根本387-5市役所内)へ郵送か直接持参してください。

消費生活の懸賞文

- ▶テーマ…「これからの消費者」
- ▶原稿…400字詰原稿用紙10枚前後、原稿は必ずしじ、末尾に住所・氏名・職業・年齢・電話番号を明記してください。
- ▶締切…10月31日、当日消印有効
- ▶あて先…東京都港区高輪3の13の22(108)国民生活センター 懸賞文募集係 03-443-6211 番

- ▶学校事務・幼稚園教諭補助職員
- ▶学校事務補助員…23歳までの独身の女性(夜学通学者も可)
- ▶幼稚園教諭産休補助職員…幼稚園教諭資格保持者
- ▶詳細…教育委員会庶務課内線435番

＜市立病院看護婦＞

- ▶勤務…3交代制
- ▶年齢…35歳まで
- ▶連絡先…松戸市立病院庶務課 63-2171内線205番

◎10月の納税メモ…市・県民税第3期分

ごみはきれいに 紙袋販売店ふえる

- ゴミ収集用紙袋を販売する店が新たに30軒ふえました。
- ▶草野タバコ店・本町21-6 ▶田中タバコ店・松戸1799 ▶日暮商店・松戸1847 ▶肥田タバコ店・松戸2061-5 ▶森田金物店・小山29 ▶安孫子タバコ店・小山815 ▶鈴木商店・根本78 ▶宇治野タバコ店・根本517 ▶園木商店・吉井町4-11 ▶小谷野生花店・仲井町1-5 ▶恩田文具店・仲井町2-9 ▶倉持商店・松戸新田281 ▶花沢タバコ店・大塚971-1 ▶川上商店・和名ヶ谷752 ▶湯浅商店・紙敷1550 ▶吉谷菓子店・馬橋1185-6 ▶吉岡文具店・馬橋1312 ▶石川タバコ店・馬橋1464 ▶鳳龍商店・馬橋1498 ▶青木タバコ店・馬橋1654 ▶島野商店・馬橋1831 ▶長岡商店・三村新田25-45 ▶佐々木園・三村新田34 ▶高山商店・三村新田37-5 ▶宇田川タバコ店・旭町2-782-2 ▶清水タバコ店・主水新田42 ▶深山タバコ店・金ヶ作408-143 ▶岡田商店・金ヶ作423 ▶安藤商店・日暮441 ▶森酒店・五番六夾11

＜消防職員募集＞

- ▶資格…18歳～25歳の男子(50年高卒見込者を含む)
- ▶勤務…隔日勤務、週休制
- ▶詳細…消防本部総務課63-5141

10月31日に市民会館で 戦没者追悼式

- 市では10月31日午前10時30分から市民会館で、戦没者追悼式を行います。
- 毎年、遺族の人には招待状を差し上げています。
- 本年も10月半ば過ぎに送りますのでぜひご参加ください。
- なお、通知の届かない遺族の人でも当日直接会場においでください
- ▶担当…厚生課内線423番

松戸で国民年金相談を

- 毎月第1～3水曜日に
- ▶日時…毎月第1～3水曜日午前10時～午後3時
- ▶会場…市役所国民年金課
- ▶相談員…社会保険事務所、年金専門官
- ▶内容…①国民年金、厚生年金、通算年金の決定、手続き ②日雇健康保険について ③国民年金未納保険料の徴収について、④その他年金についてなんでも相談

身体障害者巡回相談

- ▶日時…10月24日午前10時～午後2時
- ▶会場…市役所本館1階予防接種センター
- ▶相談内容…身体障害者手帳申請指導および診断、補装具判定、その他の援護相談
- ▶詳細…あわせ課内線424番

卓球など3種目に 秋のスポーツ教室

運動不足がちな一般市民を対象に、次の日程で「秋のスポーツ教室」を開きます。

- ▶会場…運動公園体育館
- ▶受講料…無料(会場使用料として1回100円必要です)
- ▶対象…初心者ならどなたでも(ただし小中高校生は除く)
- ▶申込先…10月22日～24日の午前9時～午後5時までに運動公園スポーツセンター窓口へ直接申し込みください。定員になり次第締切ります。なお、電話での受付は行いません。

種 目	時間	曜 日	日 程	定 員
家庭婦人バレーボール	午前10時～午後1時	水	10月29日～11月12日	50人
バドミントン	午前10時～午後1時	日	11月3、10、17日 12月8、15日	50人
卓 球	午前10時～正 午	水	10月30日～11月15日	50人
		木	10月29日～11月14日	50人
		水	10月30日～11月15日	50人

▶詳細…スポーツセンター 63-9241番

スポーツ

体育室のご利用を

体操指導も行います
力いっぱい体操を…運動公園体育館内の体育室に11月からトランポリンやマット、なわばしなど各種体育用具が揃います。とくに婦人の美容体操には最適です。ふるってご利用ください。

毎週水・金曜日の午前10時～11時30分までは、係員がこれらの用具を使って体操指導を行います。なお、体育館に入館する場合は2時間100円の使用料が必要です。



松戸駅西口に新型時計塔

松戸駅西口広場に高さ5メートルのオシャレ時計塔が誕生しました。チャイムは、午前中に「希望の鐘」、夜には「夕焼け小焼け」のメロディを5回流します。なお、この時計塔はライオンスクラップの寄贈によるものです。

松戸史談の発行 千葉周作など13編

松戸史談会の機関紙「松戸史談」第14号ができました。内容は最近テレビで人気の千葉周作と浅利又七郎・松戸の民間信仰・松戸八か町町社誌・松戸市の田圃限・松戸築木下層の貝化石などです。

100部を希望者にお分けします。夫費600円を添えて市誌編さん室・松戸史談会事務局内線302番へお申し込みください。

市立病院眼科の休診

市立病院眼科は、11月から毎週水曜日、検査のため一般外来を休診します。

ユーカリ交通公園の休園

ユーカリ交通公園は、園内整備のため10月26～28日休園します。

県営水道の断水

22日に小金原周辺で
県水道局は、八ヶ崎中央土地区画整理地内での水道管移設工事に伴い一部地区で断水を行います。

断水は、日常生活に影響しないよう夜半に行いますので、支障のある人はくみ置きなどでご協力くださいようお願いいたします。

▶断水期日…10月22日午後9時～23日午前5時ごろまで(大雨の場合は次の日に順延します)

▶区域…八ヶ崎町、小金原団地、根本内

▶戸数…5000戸

▶担当…千葉県水道局松戸配水工事事務所 64-5152番

【訂正】先号、郵便町金塚運動

月間の記事のうち「郵便町のうち本所に隠された金庫」を34億円から48億円に訂正します。

緊急休日当直医割当表

休日	救急受入病院	救急 内科	救急 小児科	救急 産婦人科	救急 眼科	救急 皮膚科
11月3日(日)	松戸市立病院 63-2171	志保川 65-1211	小金原 41-3246	高江 41-3246		
11月4日(月)		青森科 61-3161	西久保 62-2719	赤松 67-5556		吉野医院(株) 62-3490
11月10日(日)		小金原 42-1201-2	馬橋 41-1110	八ヶ崎町 42-1042		
11月17日(日)		常盤平 87-4121	新井 62-7621	富木 64-0979		小金原 41-2002
11月23日(土)		馬橋 41-1265-6	久田 41-0525			
11月24日(日)		志保川 63-6218	松戸 62-2660	小金原 41-1016		

診療時間：午前9時～午後5時

10月1日現在の市の人口と世帯(常住人口)

■人口 327,202人(+1,320) {男167,567人(+688人)
女159,635人(+632人)}
■世帯数 96,980世帯(+414) ()は前月との比です。

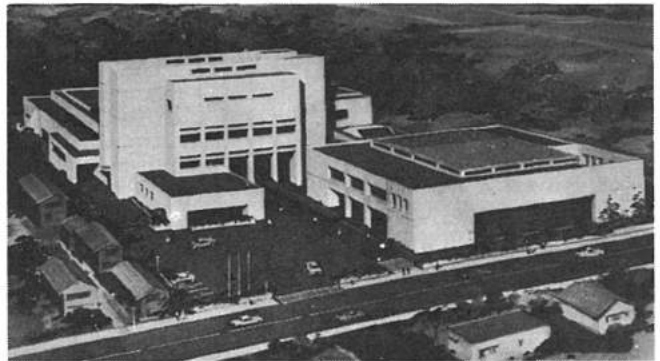

公民館ホール	四階
公民館・母子福祉センター	三階
精神薄弱者授産施設・身体障害者福祉センター	二階
肢体不自由児通園施設・事務所・老人福祉センター	一階

(仮称)松戸市総合福祉センターの立体図(左)と完成予想図(右)

心のふれあう福祉の殿堂 仮称・総合福祉センター着工

十月三十一日の臨時市議会で、(仮称)松戸市総合福祉センターの建設が盛り込まれた。この施設は、お年寄りから身障者、精神者まで幅広い福祉関係施設を一堂にあつめた総合センターで、建設場所は、上矢切二九九の旧松戸高校跡地である。

工事は、五十一年まで三か年におわたって行われるもので、一・二階は来夏ごろ、三・四階は五十一年にオープンする予定だ。

建物は、鉄筋コンクリート造り四階建て一部地下一階のべ面積は、四千四百二十六・六三平方メートル。館内は冷暖房完備のほか、エレベーター二台のうち、一台は身障者や精神者も安心して乗れるような安全装置をつけるなどの配慮を施している。

同所では、すでに国内で三番目という健康増進センターの工事も進んでおり、福祉と健康増進が手をつなぐ画期的な施設が誕生することになりそうだ。



またひとつお年寄り用の施設がふえます

【一階】
 ▲老人福祉センター
 常盤老人福祉センターに次ぐお年寄りの総合福祉センターで、面積では常盤平より広いものができます。大広間には舞台付で六十三畳。ジュエタンを敷きつめた多用室は、健康体操やラフ活動等に利用できます。そのほか、和室三室、茶室、浴室など。

▲肢体不自由児通園施設
 肢体の不自由な小学校教育前のお子さんのための施設。母子で通園し、肢体の機能回復にはけむマゼイズホームです。

▲身体障害者福祉センター
 職員がひとり暮らしのお年寄りに電話をし、心のふれあいをはかります。

▲増築された三小中学校で
 このほか、十月臨時市議会での議決された、増築された三小中学校で、公共下水道工事として、百六十人、来夏五月開工をめざして六実高柳土地区画整理地内に新設します。

明日への街づくり市議会議員選挙 投票日は11月17日

十一月十七日は、市議会議員選挙の投票日です。時間は午前七時から午後六時まで、投票所は各選挙区と同一場所です。

有権者は、前回(昭和四十五年)にくらべ約六万人増の二十一万人程度になる見込みです。

今回は、定員四十人に対して立候補者は約六十人前後と推定されています。

私たちの日常生活にも直接影響する身近な選挙です。みんなそろって投票しましょう。

投票できる人：昭和二十九年十一月十八日までに生まれ、本年八月六日までに市役所または支所、出張所に転入の届け出をし、引き続き市内に居住している人。

市外へ転出した人は、投票できません。

☆当日投票できない人は不在者投票を：投票当日に会社の出張、出席予定、旅行など、やむをえない用務のため投票できない人は不在者投票をしてください。

不在者投票の期間は、十月十七日から十六日まで、時間は、午前八時三十分～午後五時三十分です。土曜、日曜日もやっており、本人が印鑑持参のうえ選挙管理委員会へおいでください。

県下初 選挙公報を発行

選挙管理委員会では、朝新聞(朝刊)に折り込んで、補く経歴、政見等をよりお届けします。

よく知っていただくため、市議選では県下初めての選挙公報を発行します。

本市のように人口増の激しい地区では、候補者の政見が一目でわかる公報の発行は有権者には大いに参考になるものと思われたい。

発行は、十一月十四日の朝刊から開始します。

増築さらに三小中学校で 三か所で公共下水道も

このほか、十月臨時市議会での議決された、増築された三小中学校で、公共下水道工事として、百六十人、来夏五月開工をめざして六実高柳土地区画整理地内に新設します。

六実保育所(延面積八百二十二・二八平方メートル)の増築工事として、百六十人、来夏五月開工をめざして六実高柳土地区画整理地内に新設します。

七右衛門新田に一部産米にカドミウムを含むものがあることが県産米の調査で明らかになりましたが、市では緊急に汚染米の新焼却炉を建設します。

工事は昭和五十一年の九月三十日の予定。

プレハブ教室解消のため南小、東部小、柿ノ木台小に普通教室二二室、特別教室七室を松戸市都市整

投票できる人：昭和二十九年十一月十八日までに生まれ、本年八月六日までに市役所または支所、出張所に転入の届け出をし、引き続き市内に居住している人。

市外へ転出した人は、投票できません。

☆当日投票できない人は不在者投票を：投票当日に会社の出張、出席予定、旅行など、やむをえない用務のため投票できない人は不在者投票をしてください。

市外へ転出した人は、投票できません。

不在者投票の期間は、十月十七日から十六日まで、時間は、午前八時三十分～午後五時三十分です。土曜、日曜日もやっており、本人が印鑑持参のうえ選挙管理委員会へおいでください。

選挙管理委員会では、朝新聞(朝刊)に折り込んで、補く経歴、政見等をよりお届けします。

よく知っていただくため、市議選では県下初めての選挙公報を発行します。

本市のように人口増の激しい地区では、候補者の政見が一目でわかる公報の発行は有権者には大いに参考になるものと思われたい。

発行は、十一月十四日の朝刊から開始します。

このほか、十月臨時市議会での議決された、増築された三小中学校で、公共下水道工事として、百六十人、来夏五月開工をめざして六実高柳土地区画整理地内に新設します。

六実保育所(延面積八百二十二・二八平方メートル)の増築工事として、百六十人、来夏五月開工をめざして六実高柳土地区画整理地内に新設します。

七右衛門新田に一部産米にカドミウムを含むものがあることが県産米の調査で明らかになりましたが、市では緊急に汚染米の新焼却炉を建設します。

工事は昭和五十一年の九月三十日の予定。

プレハブ教室解消のため南小、東部小、柿ノ木台小に普通教室二二室、特別教室七室を松戸市都市整

このほか、十月臨時市議会での議決された、増築された三小中学校で、公共下水道工事として、百六十人、来夏五月開工をめざして六実高柳土地区画整理地内に新設します。

六実保育所(延面積八百二十二・二八平方メートル)の増築工事として、百六十人、来夏五月開工をめざして六実高柳土地区画整理地内に新設します。

七右衛門新田に一部産米にカドミウムを含むものがあることが県産米の調査で明らかになりましたが、市では緊急に汚染米の新焼却炉を建設します。

工事は昭和五十一年の九月三十日の予定。

プレハブ教室解消のため南小、東部小、柿ノ木台小に普通教室二二室、特別教室七室を松戸市都市整

市立図書館

一般の貸出し室のほか、このへや、お年寄り専用のながいコーナー、テープやレコードなど貸し出しやヘッドホンでできるレコーナールームなどがあります。

▽開館時間：午前九時三十分～午後五時(土日曜日午後五時まで)

▽休館日：月曜日、祝日、月末整理日

▽本の貸し出し：無料。住所が確認できるもの

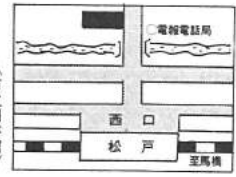

市立図書館

常盤平老人福祉センター

ここはお年寄りの社交場です。

踊りや演芸用の舞台がついている大広間、和室

▽申込先：常盤平老人福祉センター 電話 861002

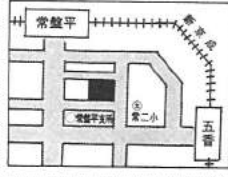

市民会館

千二百一人収容の大ホールや料理教室、会議室などがあります。

また舞台付大広間(ながいき室)、ピアノやレクターを備え付け小演奏ができる音楽室、和室などがあり、展示会、会議、サークル練習などに広く利用できます。

このほかに、小金原市民館(和室、洋室)、水戸徳川家の別荘だった戸定館(茶会などに利用できる)などがあります。

▽使用料：市民会館のながいき室(昼間)を除く

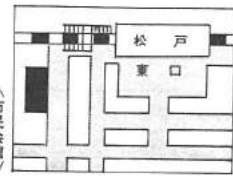

市民会館

市内の文化・体育施設

- ▽本市には運動公園、清掃工場、市民会館、△
- ▽など約四十の施設がありますが、今回は△
- ▽市民のみならずが利用しやすい文化施設△
- ▽や体育施設を紹介します。
- ▽どなたでも利用できますので△
- ▽おいでください。

市内の文化・体育施設

運動公園

体育館、武道館、野球場、プールなど一か所に集めて各種の運動に利用できます。

▽休館日：月曜日

▽申込先：スポーツセンター 電話 631192

▽休館日：月曜日

▽申込先：スポーツセンター 電話 631192

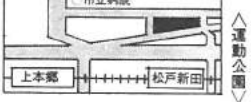

栗ヶ沢公園庭球場

ユーカーリ交通公園

楽しく遊びながら交通ルールを学ぶ公園。

園内には、立体交差や信号付十字路、横断歩道各種の交通標識など本物そっくりの遊具、足踏み式ゴーカートや自転車通ルを身につけること交差公園には、学習する児童の送り迎えに大型バスを配置しています

▽申込方法：個人の場合は直接公園事務所へ、

▽休館日：月曜日



市民センター

▽常盤平市民センター：常盤平支所に併設して図書分館や健康管理センター、ホール、会議室、和室などがあります。

▽松台市民センター：談話室、健康管理室、会議室、図書室、料理教室やテレビ、囲碁、将棋などを備えたながいき室、和室、茶室などがあります。

▽東部市民センター：談話室、健康管理室、ながいき室、料理教室、ホール、会議室などがあります。

▽休館日：月曜日

▽申込先：常盤平市民センター 電話 871252

▽松台市民センター 電話 671642

▽東部市民センター 電話 911370

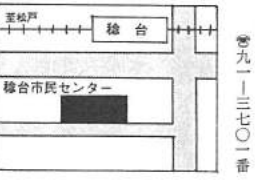

栗ヶ沢公園庭球場

小原八丁目の栗ヶ沢公園内に十面のコートをもつマンモス庭球場。ほかに金ヶ作公園庭球場(コート数四)と中央公園庭球場(コート数二)があります。

▽申込先：栗ヶ沢公園庭球場は同庭球場事務所 電話 421094

▽申込先：中央公園庭球場はスポーツセンター 電話 631192

▽休館日：月曜日

▽使用料：一面一時間百円



学園ひろば

稔台小学校

学校沿革誌を開いてみると私達の学校は、昭和四十年に北部小学校から分離して、新しく独立しました。

初代の校長先生は、石井一正先生で、当時の児童数は二百四十二名でした。

現在では、千四百九十四名にまでふくれ上がり、プレハブなどが建ったりして運動場もすっきりせまくなりました。九年前の写真を見ると小さな学校に大きなグラウンド、楽しく遊べるのでは

それから休み時間になるとみんな、ドッジボールやサッカー、なわとびなど元気に遊んでいます。

それにスポーツもさかんで、ソフトボール大会、陸上大会などでもよい成績をおさめています。

また、勉強の面でも書道や絵画などで優秀な作品を現しています。

しかしプレハブ校舎が建ったりして、校庭がせまくなると、全校生徒がみんな、楽しく遊べるのでは

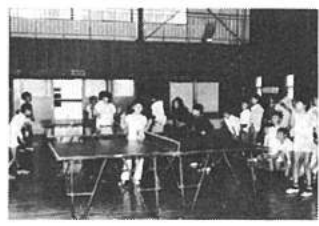

▽創立…昭和40年4月1日、市立北部小学校から分離独立

▽校長…宮川澄男

▽教職員数…55人

▽生徒数…1494人

▽所在地…総台805-1番地

ドがつっています。

現在では、稔台小学校創立の時は、見られなかった美しい花だんがあり、毎日私達を驚かせてくれます。

それに去年は、松戸市内の花だんコンクールでも優秀な成績を取られました。これからは花だんをきれいに、もっと多くの花をうえ、花がなくならないように努力していつまでもすばらしい学校にしていきたいと思っています。

また、花だんの側にはもぎ道があり、交通安全全部が歩行の指導をしていて交通事故をなくすためにやくだてています。

次は古ヶ崎小学校を撮る予定です。

＝ 消防活動に新たな戦力 ＝

登場 40m級ハシゴ車

ビル火災に備えて



市消防本部では、四ノメートル級▲の大型ハシゴ車を購入、松戸駅西口▲地区の中高層ビルを対象に西口消防▲署に配置しました。

これは人口増や土地の値上がりなどによって市内の中高層ビルが増加してきたのに伴い、ビル火災や人命救助に備えるためです。

何よりも 火災予防を

市内には四階建て以上の中高層ビルが約八百六十棟ありますが、この大型ハシゴ車の購入によって松戸駅西口の松戸ビルディングを除き、市内すべてのビルを対象に威力を発揮することが可能になりました。しかし消防車は一用がないのが一番です。このハシゴ車が出動しなくもよいように、とくにビル火災には十分用心ください。

趣味と実益をかねてます モテモテの一坪菜園



野菜の値上がりもど吹 試食会をかねた品評会など風、土地の借り料もまだ少なくて野菜を自給自足している菜園をご存じですか。市が空地を地主から無料借り、団体へ貸し出している一坪菜園がそれ。土地を提供してくれたのは、栗ヶ沢をはじめ十五地区に土地をもつ十五人、広さは約三平方メートル。町会、子供会、老人クラブや学校など十五の団体が借り受けて、花を植えたり野菜を作っています。しかしこれらの人びとの大部分は、未経験者なので市の職員による技術指導を行って、野菜だけは自給自足の線まで、技術を高めることにしました。



左から木村、池田、柴、北林 奇麗のみなさん

松戸まつりで、第二回のミス松戸が決まりました。二十人の出場者の中から栄之のミス松戸には、上本郷の柴典子さん（十九歳）が選ばれました。柴さんは、茨城県出身、日舞、手芸、テニスが趣味の美少女さんで、奇麗格様さん、北林ヨリ子さん、池田和枝さんの四人が選ばれました。ニオンとして活躍することになります。

ミス松戸に柴典子さん 常盤平一小・老人ホームに市長賞 丹精こめた花壇づくり

市立幼 小園案内 入園希望者は抽せん

論文集 『青年の張』 成人式 常盤平一小・老人ホームに市長賞

市民の声 歩道橋を 利用しよう

手をとりのあおろ 難病の子をもつ親

市役所(66)1111●常盤平支所(87)2131—4●小金支所(41)5101—3

お知らせ

＝手話講習会＝ ろうあ者に愛の手を

▷期日…11月16日・30日、12月7日・14日・21日、1月18日・25日、2月1日・8日・15日。
▷時間…午後1時30分～3時30分
▷会場…市役所新館3階会議室
▷講師…東京教育大学付属ろう学校・芦田進郎氏
▷申込先…しあわせ課内線424

催し物

愛鳥講座と野外実習

▷講師…日本野鳥の会連尾嘉彪氏
▷講座…11月19日(日本の自然と野鳥について)同26日(松戸の野鳥を知ろう)12月10日(野鳥とは、野鳥の意義)同17日(自然観察の楽しさ) いずれも午後6時から市民会館第3会議室
▷実習…12月1日午前9時、入柱雲園
▷締切…11月15日
▷教材費…300円(申込時納入)
▷対象…一般市民
▷定員…40人(実習は無制限)
▷申込先…公園緑地課 内線291

子と清水遺跡の見学会

これまで180の住居跡と500の土坑を発掘、発見し、考古学的研究上からも成果が注目されている縄文時代の子と清水遺跡の見学会
▷日時…11月10日午後1時に新京成線八柱駅前集合。雨天中止。
▷指導…東京教育大学講師・関根孝夫氏
▷主催…松戸史談会
▷詳細…松戸史談会事務局(市役所内線392番)

体育祭市民卓球大会

▷日時…11月23日午前9時30分から
▷会場…運動公園体育館
▷種目…男子①一般②30歳以上 女子①一般②30歳以上 混合ダブルス(各種目出場無制限)
▷資格…市内在住、在勤、在学者
▷参加料…1人1種目200円、ダブルスは1組300円
▷申込先…11月15日までに出場種目、氏名、年齢をハガキに記入し高杉(市内根本387—5市役所健康管理課内)へ申し込んでください。

市民ラグビー大会

▷日時…11月24日午前10時から
▷会場…日大歯学部ラグビー場(古ヶ崎江戸川河川敷)
▷参加料…1チーム1000円
▷申込先…11月17日までにラグビー連盟・松江示行(市内松飛台50官舎1—302 86—4708番)へハガキで申し込みください。個人で参加希望する人も申し込んでください。

＝読書週間記念＝ 文化講演会

▷日時…11月9日午後1時30分から
▷会場…市民会館3階会議室
▷テーマ…変革の時代に生きる
▷講師…評論家・安田武氏(最近の著書「型」の文化再興「芸と美の伝承」「拒絶の思想」など多数)
▷入場…無料。ただし、満員の場合は入場できませんのでお早目にどうぞ。
▷担当…市立図書館65—5115番

庭木の即売会

▷日時…11月10日午前9時30分～午後3時(売切れ次第終了)
※雨天の場合は翌日行います。
▷場所…土屋家具センター前(市役所裏)
▷種類…ツゲ、キャラ、モミジ、モクセイなど
▷主催…松戸市森林組合

笑いと歌の市民劇場

▷日時…11月24日午後1時30分～3時30分
▷会場…市民会館大ホール
▷出演者…東京二・京太、早野凡平、アン真理子、泉のり子ほか
▷入場…無料
▷申込先…11月22日までに社会教育課(市内根本387—5)へハガキで申し込んでください。

レクリエーションの集い

▷日時…11月10日午後1時～5時
▷場所…市民会館
▷内容…フォークダンスや合唱等
▷持参品…運動靴
▷対象者…だれでも参加できます
▷進行…青年サークルはらべこ会
▷詳細…社会教育課 内線465番

スポーツ

バレーボール大会 — 家庭婦人 —

▷期日…11月24日午前8時30分から
▷会場…運動公園内体育館
▷参加資格…市内在住の既婚者で編成されたチーム
▷参加費…無料
▷試合方法…A、B 2クラス別のトーナメント方式
▷代表者会議…11月16日午後2時運動公園武道館会議室にて
▷申込み…11月16日の代表者会議までに申込用紙に記入し申し込んでください。
▷詳細…市民スポーツセンター運動公園内63—9241番

スキー映画会

▷日時…11月9日午後6時30分～8時30分
▷会場…市民会館第1、2会議室
▷上映する映画…闘魂、プロスキー-75、スキーを選ぶほか
▷入場…無料
▷主催…松戸市スキー連盟

穂台市民センター 開館の時間が変更

穂台市民センター内の図書室の開館時間が変わりました。
▷火水木曜日…午後12時30分～4時30分
▷日曜日…午前10時30分～午後4時30分
なお、穂台図書室に電話が入りました。本の貸出期間の延期などは電話67—7196番でどうぞ。

中金杉土地区画整理 組合で保留地分譲

▷場所…中金杉土地区画整理地内
▷分譲区画数…15区画
▷坪当たり価格…17万～23万円
▷申込資格…日本国籍を持つ成人
▷申込受付と現地案内…11月17日～23日、現地組合事務所。
▷処分方法…11月24日に小金北小学校講堂で公開抽せん
▷案内書配布…現地組合事務所・中金杉161番地42—0799および市役所指導第一課 内線492・485番で1部100円で配布

11月11日～17日

＝税を知る週間＝

松戸税務署は「税を知る週間」の行事として税法説明会、税金相談、座談会等を行います。
土地建物の売買や相続、贈与あるいは営業を開始した場合などの税金はどうなるかなど、疑問の人も多いと思われます。ぜひこの機会にご相談ください。
なお、松戸税務署には、税務相談室67—5416番が設置されており普段でも税金の相談に応じたいのでご利用ください。

発 明 相 談

特許の出願手続きや発明の守り方など発明に関する相談を受け付けます。
▷相談日時…毎月第2水曜日午後1時～4時
▷場所…市民相談コーナー
▷相談員…弁理士

パート看護婦募集

▷内容…予防注射の手伝い
▷時間…午前11時～午後4時
▷回数…週1～2回(自分のでらる曜日だけでも結構です)
▷賃金…1回につき2000円
▷問い合わせ…衛生課 内線405番

＝すぐやる課長奮闘記＝ 前売券を割引販売

松戸市すぐやる課をモデルにした演劇「人情奮闘すぐやる課長奮闘記」が新宿で上演されます。観劇ご希望の人には前売券を割引販売します。
▷上演期間…12月1日～26日

<航空券の発売>

年末年始の航空券は、混みあいますので早目に申し込みください。
▷申込先…都市整備公社営業課 内線300番

＝トイレ清掃・白アリ防除＝ 不正業者にご用心

「市役所からトイレの清掃にきました」と便器を清掃して料金をとったり、「市から補助を受けているので白アリ防除を安くやります」といつわったりしてずさんな仕事をするなどの不正業者が市内に現れています。
市では、一切このようなことを行っていませんし業者に補助金を出すことなどありません。これらの不正業者に十分ご注意ください。

采町では、頼みもしないのに強引に白アリ防除作業をされたというケースもありました。
このような不審な業者を見つけたら環境指導課 内線229番へご連絡ください。

ゴミ集積所はまちの顔 ゴミ持ち出しはきれいに

最近、ゴミ集積所にゴミが散乱し、ゴミ捨場になってしまっているところが目立っています。
ゴミ集積所は、そのまちの顔です。どんなにきれいなまちでも、集積所がよければ、そこに住む人の常識を疑いたくなります。1人1人が、ゴミに対して責任をもち、指定された収集日の朝に、きめられた集積所へきちんと出すようご協力ください。
なお、日曜日と祝日は収集しませんのでゴミを持ち出さないようお願いいたします。(環境指導課)

飲酒運転追放 署名運動にご協力

千葉県交通安全協会連合会は、飲酒運転追放100万人署名運動をすすめています。
近く交通指導員または関係者が皆さんの家庭を訪問しますので飲酒運転追放のためぜひとも署名運動にご協力ください。
▷担当…安全課 内線306番

狂犬病予防注射の変更

狂犬病予防注射会場のうち、2会場は雨天のため次の日程に延期になりました。
▷日時…11月7日午前10時～11時30分・佐野八幡神社、同日午後1時～3時30分・馬橋出張所協王子神社。
7日が雨天のときは8日に延期。8日も雨天の場合は、松戸保健所(毎月第1・3水曜日午前9時～11時)または開業獣医師で受けてください。

ゴミ紙袋販売店の変更

広報10月20号に掲載したゴミ収集用紙袋を販売する店のうち、次の5店は都合により取り扱わなくなりましたのでお知らせします。
▷草野タバコ店・本町▷鈴木商店・根本▷宇治野タバコ店・根本▷思田文具店・仲井町▷倉持商店・松戸新田

たばこは市内で
買いましよ

保健衛生

…ご連絡ください。
▷問い合わせ…衛生課 内線405

第1期 種痘予防接種

▷対象児…昭和47年11月1日～48年9月30日までに生まれ、まだ第1期種痘を受けていない人
▷接種時間…午後1時半～2時半
なお、申込みをして通知の届いていない人は衛生課までご連絡ください。

循環器集団検診

▷対象者…40歳以上65歳未満の人希望者は対象以外でも受け付けます。
▷受診内容…血圧測定、検尿、生活相談。医師が必要と認めた人には眼底と心電図の無料検査券を発行します。
▷受診方法…日程表にあわせ、お近くの会場へおいでください。1会場あたりの定員は150人
▷詳細…健康管理課 内線415番

婦人科(子宮ガン)検診

<11月定期検診>
▷日時…11月18日午前9時～10時30分
▷場所…市役所予防接種センター
▷定員…200人(申込順)
<集団検診>
▷期間…12月(3日間)1月(6日間)2月(6日間)
▷場所…申込者数に応じて地区に会場を設定
<申込方法>
11月定期検診は電話で、集団検診はハガキに婦人科がん検診申込希望、住所、氏名、年齢、電話番号を記入して、市内根本387の5松戸市役所健康管理課へ。申込者にはおって日程など個人通知します。

種痘予防接種日程

会場名	種 痘	
	接種	判定
矢切小学校	11.7	11.14
高木第2小学校	11.13	11.21
東部小学校	11.14	11.21
栗ヶ沢小学校	11.5	11.12
常盤平市民センター	11.6	11.13
松戸保健所	11.8	11.15
馬橋小学校	11.12	11.19
小金八幡神社	11.11	11.18
松戸保健所	11.15	11.22

循環器集団検診日程

月	日	曜	時	間	会 場
11月	13日	水	1:30～3:00	小金原市民館	
14日	木	〃	〃	常盤平健康センター	
15日	金	〃	〃	小金支所	
18日	月	〃	〃	市役所予防接種センター	
19日	火	〃	〃	本土寺	
20日	水	〃	〃	松本清記念館	
21日	木	〃	〃	常盤平健康センター	
25日	月	9:30～11:00	馬橋農協		
26日	火	1:30～3:00	松 幼 稚 園		
12月	2日	月	〃	市役所予防接種センター	
5日	木	1:30～3:00	馬橋岩崎幼稚園		
6日	金	〃	〃	松台市民センター	
9日	月	〃	〃	東部農協	
10日	火	〃	〃	常盤市民センター	
11日	水	〃	〃	矢切神社社会館	
12日	木	〃	〃	小山公民館	
13日	金	〃	〃	六実実業所	
17日	火	〃	〃	みどり幼稚園	
18日	水	〃	〃	松飛台会館	
19日	木	〃	〃	八ヶ崎会館	



編集・発行=松戸市役所市長公室広報課(66)1111
 No. 353 ■ 毎月5・20日発行 ■ 市内全世帯に配布
 11月1日現在の市の人口と世帯(常住人口)
 ■ 人口 328,434人(+1,232) (男168,141人(+574)
 (女160,293人(+658))
 ■ 世帯数 97,301世帯(+321) ()は前月との比です。

11月23日

市民の交流のオアシス 文化ホールオープン

お待ちかねの「松戸市文化ホール」が十一月二十三日、松戸ビルディング四階にオープンします。かねてから松戸市の文化発展・向上に欠かすことのできない施設として、関係各方面からその開設が望まれていたものです。文化ホールは、市民のみならずが見て、利用して、楽しめる施設です。美しいホールにするため、希望や要望がありましたら、どしどしお寄せください。

文化活動発表の場

場所は、旧中部小学校(市民ギャラリー)と、松戸の地に建った松戸一のノック文化館の常設展示室に分かれています。松戸ビルディングの四階全部、延べ面積は千九百二十八・八九平方メートル、ホールは、交通の便のいい場所です。ご家族連れや、グループの場としての市民ホール、ぜひおいでください。

絵画や写真展など

市民文化活動部門

市民ホール、市民ギャラリーは、市民の文化活動の会、専用の展示場がないため、市民会館の講座室を臨時に使っていたのが実情でした。

市民文化活動部門
 市民ホール、市民ギャラリーは、市民の文化活動の会、専用の展示場がないため、市民会館の講座室を臨時に使っていたのが実情でした。市民ギャラリーは、個展やグループ展などに、また市民ホールは、連合展や大展示会に利用できます。この展示場の開設で、市内の各種文化サークルの活動も、より活性化することが予想されます。



市長の窓

市内で買ってください

市長 宮間満寿雄



松戸市は福祉の向上、教育施設の充実、排水路の整備等々、なすべき施策が山積している。膨大な資金を必要とすることはいうまでもない。新聞紙上等ですでに承知のようにスタグフレーション(不況下の物価高)下の自治体財政は火の車である。私はかねがね地方財政の確立について、政府に強く訴えてきたし、今後とも訴え続ける覚悟であるが現行制度のままでは皆さんの協力があって確保し得る資金がれば少しでも余計に確保したい。

この税は本年度四億五千万円位になる見込まれますが、皆さんがお買いになるたばこ一本につき七十八・四銭、二十本入り一箱なら十五円六十八銭が税として市の基金に入り出動前に「ハイッ」とおぼしめるので、生み出せるのです。さあ、市内で買って下さい。たばこの消費税は人口一人当たりどの位になつていくか調べてみますと、松戸市千三百五十四円、千葉県千八百五十八円、千代田区はなんと二万四千六百六十二円なのですから、松戸市が少ないのは、この額はプレハブ教室十五を解消し、また保育所なら大型一か所の建設費にほぼ相当します。たばこの包装には「健康のため、吸いすぎに注意しなさい」と表示されていますので喫煙を幸ひです。

▼開設時間：午前九時～午後四時
 ▼休館日：毎週月曜日、祝日
 ▼市民ギャラリー・市民ホールは、市民文化活動部門の専用展示場として、市民の文化活動の会、専用の展示場がないため、市民会館の講座室を臨時に使っていたのが実情でした。

▼常設展示部門
 ▼郷土資料室：開設を記念して、現在発掘中の子と清水員(縄文時代中期の遺跡)の埋蔵品や状況写真などを展示します。
 ▼姉妹都市コーナー：姉妹都市ボックステル市との交流を、在日オーストラリア大使館の協力を得て展示します。

展示内容	グループ名	問合せ	代表者
お力	紙松お力紙サークル	62-5286	島村 芳子
洋	松戸女性洋画教室	41-5811	横本 春代
つみみ	手子会	62-4462	松山 昌子
鎌倉	会影	41-2972	堤路 広
日	本	62-8324	朝井よ志子
ペーパー	フラワー	86-8576	若切 玲子
ペン	習字	62-4678	宮山 文江
婦人	歌壇(学習結果発表)	61-1866	杉森 多美
		87-8614	斉藤 孝子
		88-3204	塚田美穂子
		62-9400	甘利千枝子
		61-1608	谷藤千鶴子
		42-0062	藤原スミ子
		88-4273	有田 松子
		62-1484	江川いさ子
		63-5357	根本きよ子

よい子の広場が六つ

子らよすこやかに

きれいな空気を吸いながら、丈夫に育つようにと、よい子の広場が六つと出所まえます。

春から今までに完成した十二か所、広さは三万七千五百三十七平方メートルになりました。

新設予定六つのうち二つが十月に完成しました。

ケ丘第三児童公園(三千九百平方メートル)

すべり台、鉄棒、ジャンダルジュなどを組合わせたコンビチエーンネットをすえつけました。

もう一つは、小根本の松戸警察署向かい側の緑ヶ丘第一児童公園(二千五百平方メートル)

コンビチエーンネットを備えつけたほか、緑のスクープをつくりました。

二つ目の遊び場

春から夏にかけて開設したのは(名称と面積)単位
 古ヶ崎四丁目(二〇一六)検台第二(三三九九)
 栄町西二丁目(一〇八八)千駄堀(二二三六)
 成する広場です。

この遊び場は児童福祉法と市のこどもの遊び場に関する要綱に基づいて造る予定です。

現在、二つ目の遊び場は児童福祉法と市のこどもの遊び場に関する要綱に基づいて造る予定です。

現在、二つ目の遊び場は児童福祉法と市のこどもの遊び場に関する要綱に基づいて造る予定です。



ボクもママとブランコに...よい子の広場がふえています

開館記念婦人グループ展覧会
 日時：十一月二十三日～二十五日

- ★ 総需要抑制というきびしい中で、市民生活の安定を固く治水・排水として補正を加え前年度の約二倍、三十二億五千三百余万円の予算を計上しました。
- ★ これは、本年度の施政方針ならびに一般質問の答弁で「市内の主要水路は、今後数年を目途に整備したい」とのべた宮間市長の公約に従って、水害のない街の実現にまい進する市の行政の一端を示すものです。
- ★ 次は急ピッチで進む本年度事業の概観。

水害のない街へ すすむ排水工事

▲清志町地先水路改修▽工事。マーケットの支流から新坂川まで下流へ、デコボコが生じ、排水をはばかって着工しました。

▲松ヶ丘小學校下の水路整備▽。坂川を中心とする上・下村地区で、水害から守るため、今年までの水路も、坂川と新坂川との交差する部分の暗きよは、一管と箱型暗きよの布設、坂川の底を通って、水位の



大規模に進められる松ヶ丘小學校付近の排水工事

低い六間川へ接続、排水機の出底部分を三層、二層のこうを人型に内え、市費庄暗きよに直しました。

▲松戸新田町宮住宅周辺。宅周辺の水の溜りを解消し、よというものを、

▲松戸新田町宮住宅周辺。しかり小規模なため排水量も少ないので、坂川

生活優先の街づくりに 下水排水工事は急ピッチ

水系 市の熱意に県も協力 六間川全域で整備



六間川へ結ぶ排水工事(古ヶ崎赤橋付近)

市内の排水を左右するものは坂川だといわれます。家庭排水がよえる、雨のたまりに土砂が流れ込む、ゴミ投棄で川底が浅くなり、たまった土砂には雑草が生える。流れるはばむこととあるをたたらせん。

▲坂川。このため市が県に対し、坂川水系の整備を強く訴え、結果本年度は次の工事が決まりました。

▲六間川。市内の排水を左右するものは坂川だといわれます。家庭排水がよえる、雨のたまりに土砂が流れ込む、ゴミ投棄で川底が浅くなり、たまった土砂には雑草が生える。流れるはばむこととあるをたたらせん。

雨水幹線工事も 排水路と相呼応して

▲神田川周辺雨水幹線。毛無山団地西側の三十五軒に、二層四方の箱型暗きよの埋設が、十月に完成。

▲北松戸用水渠(きよ)。これで、四十七年度から「北松戸用水渠(きよ)」が交差する、南花島から本郷路を横切って、新坂川

りが行われることは水の点から下流七百八十軒にわたる。流れるをよくするうえで大切な工事です。

▲六間川。坂川との合流点から古ヶ崎橋までの三百八十軒のしゅんせつ。来年一月中に終了予定。古ヶ崎橋から上流、横六間川までの千六百六十五軒にわたって川底の掘り下げと草刈り。来年二月に終了予定。機場から下流三百三十五軒にわたるしゅんせつ。十二月中に終了予定。

▲坂川。新坂川近くの常盤線下から小山橋までの四百五十軒にわたる川底の掘り下げ。十月に終了予定。坂川と横六間川との分流地

栄町に抽水場 低地帯の水害解消へ

抽水場(ちゅうすいじょう)は、東西の都市が実施している。栄町に抽水場を建設して、低地帯の水害を解消する。これは坂川に近い場所に抽水場を建設して、低地帯の水害を解消する。これは坂川に近い場所に抽水場を建設して、低地帯の水害を解消する。

▲松戸新田町宮住宅周辺。しかり小規模なため排水量も少ないので、坂川

▲松戸新田町宮住宅周辺。しかり小規模なため排水量も少ないので、坂川

▲創立…昭和46年4月1日
▲校長…鈴木 謙 ▲教職員数…55人
▲生徒数…1610人 ▲所在地…古ヶ崎4-3620-1番地

完成の見込み。

▲河原塚小學校周辺の水路整備。八柱雪圍(ゆきかき)から河原塚小學校は、五〇軒で、排水は、しばしば水害にみまわれま

▲河原塚小學校周辺の水路整備。八柱雪圍(ゆきかき)から河原塚小學校は、五〇軒で、排水は、しばしば水害にみまわれま

本校は、江戸川沿いにあり、古ヶ崎の北のほとり、都市化の現象は他地区に位置し昭和四十六年四月に開設しました。

古ヶ崎は松戸市誌によれば、大谷口、九郎左衛門、主水、兵衛新田などと同じく、江戸時代中期に、葦の生い茂る湿原地帯を干拓し、稲作水田地として生まれた古い地名です。またこの地は農民の水害への苦闘史とも

え、今でも坂川、江戸川堤などに多くの歴史のあとが残されています。開校当初は、四年生を上級生としての十四学級、四階建ての小規模な校舎で、児童の生活は、体育、音楽、図画、算数、国語、英語、家庭科の充実など、子どもたちの健康づくりに重点を置いて、古ヶ崎小の校風と伝統が道に培われ、たくましく明るい、思いやりのある子ど

▲新坂川。このため市が県に対し、坂川水系の整備を強く訴え、結果本年度は次の工事が決まりました。

▲坂川。このため市が県に対し、坂川水系の整備を強く訴え、結果本年度は次の工事が決まりました。

お知らせのページ

市役所(66)1111●常盤平文所(87)2131-4●小金支所(41)5101-3

市民絵をかく会

▷日時…11月23日午前9時～12時
(雨天の場合は24日に順延)
▷会場…常盤平しようぶ公園
(新京成常盤平駅から徒歩100m)
▷種類…油彩・水彩など(画用紙鉛筆運筆)
▷指導者…日本美術家連盟・梶谷繁夫
▷詳細…緑樹会・内線87-7161

歌と笑いの市民劇場

▷日時…11月24日午後1時30分～3時30分
▷会場…市民会館ホール
▷出演者…東京二・京太、早野凡平、アン真理子、泉のり子ほか
▷入場…無料
▷問い合わせ…社会教育課内線465番

市民うたの広場

▷日時…11月27日・1回目=午後1時30分～3時30分、2回目=午後6時30分～8時30分
▷会場…市民会館音楽室
▷今月のうた…白い恋人たち、お江戸日本橋ほか
▷講師…浅野恭子氏(国立音大卒)
▷出演…松響音楽部(2回のみ)
▷申込先…社会教育課内線465

常盤平地区 壮年体力テスト

▷日時…12月1日午後1時～3時30分
▷会場…常盤平第2小学校
▷対象…原則として30歳以上の人ならどなたでも参加できます。
▷担当…市民スポーツセンター 63-9241番

催し物

松戸消費生活センター

▷創立2周年記念講演会
▷日時…11月26日午前10時30分～午後12時30分
▷会場…松戸消費生活センター(東葛飾合同庁舎6階会議室)
▷テーマ…くらしと物価
▷講師…東海大学教授、大門一樹先生

生活教室(12月)

▷日時…12月4日午前10時～12時
▷会場…松戸消費生活センター
▷テーマ…割賦販売について(高額商品を購入するには)
▷申込み…両講座とも松戸消費生活センター(市内小根本7東葛飾合同庁舎内)61-2111内線267～9番へ、ハガキまたは電話でお申し込みください。

勉強してみませんか? 暮らしの奥様講座

日常生活のいろいろな問題をわかりやすく解説する講座です。都合のよい日時、場所へ希望の講演テーマにあった講師を派遣します。講演は無料ですのでよって申し込みください。
▷対象…町会やPTAなどのグループ単位で申し込みください
▷申込先…消費生活課内線312・357番

浄化槽の巡回相談

トイレの水洗化が進み浄化槽の設備が多くなるにつれ設置届け出がなかったり、正しい維持管理がなされていない家庭が多く見られます。そこで、水洗トイレで困っていることなど浄化槽全般について浄化槽協会の主催で下記四地区で相談を行います。
▷期日…11月22日(雨天の場合は11月25日に順延します。)
▷会場と時間…①天切寺沢児童遊園地、午前10時～②秋山団地、午前11時～③河原塚京成団地、午後1時～④徳台公民館、午後2時(各場所とも相談時間は50分位)
▷問い合わせ…松戸保健所衛生課 61-2111内線255、260番、市役所環境指導課内線229、528番、建築指導課内線338番

新年のあいさつは年賀名刺交換で

年賀名刺は、名簿式の小冊子に参加者の職業(または職名)氏名住所、電話番号を印刷し、元日に申込者にお送りするものです。
▷申込資格…市民または市内に勤務する人ならどなたでも。
▷費用…350円
▷締切日…12月5日
▷申込方法…申込書に記入し、参加費を添え、秘書課または各支所、出張所へ申込みください。
▷詳細…秘書課内線385番

11月の納税メモ

固定資産税(都市計画税)3期
国民健康保険税 3期

県の中小企業振興公社

登録者に情報提供など
あなたの企業は千葉県中小企業振興公社へ登録済みでしょうか。千葉県中小企業振興公社では登録された企業に対して、下請取引の紹介あっせんや経営技術の相談下請問題の調査研究や業界に必要な情報を提供しています。
登録の対象業種は、機械金属、ゴム、プラスチック、繊維、縫製です。
なお、登録申請書は松戸商工会議所にもありますが、公社に直接電話すれば申請用紙をお送りします。
▷問い合わせ…千葉県中小企業振興公社、千葉県千葉港4番2号 0472-42-2121内線233～5 または直通0472-46-7796番

お年寄りが清掃奉仕



十二月四日、市内の各老人クラブのお年寄り、約二百人が江戸川の高掃奉仕を行いました。空かんやゴミ袋が山のようになり、江戸川の土手や河原はすっかりきれいになりました。

図書館だより

▷開館時間が変更!
▷こどものへや(本館1階) 火～土曜日・午後12時30分～5時 日曜日・午前9時30分～午後5時=12月1日から
▷常盤平分館(常盤平市民センター内) 火～土曜日・午後12時30分～5時、日曜日・午前10時～午後5時=12月1日から
▷徳台図書館(徳台市民センター内) 火～土曜日午後12時30分～4時30分、日曜日・午前10時30分～午後4時30分=11月1日から変わっています。
▷移動図書館みどり号河原塚駐車場が再開…休止していた河原塚駐車場が11月24日から場所変更し再開します。
▷駐車する日…毎週日曜日 午後3時～3時30分
▷駐車場所…河原塚・本訪寺

もえるゴミ・もえないゴミ 分別収集に協力を!

市では、ゴミ集積所の清潔保持と作業効率の向上を図るため、可燃物と不燃物との分別収集を行っています。
しかし、現状ではあまり守られていないのが実情です。ゴミ集積所には可燃物と不燃物の指示をしていますので、その指示にしたがってゴミを出すようご協力ください。
▷可燃物(もえるゴミ)…残飯・野菜くず等の台所生ゴミや紙くず
▷不燃物(もえないゴミ)…洗たく機やテレビ等の電気製品や家具、自転車、ガラス、プラスチック容器、ダンボール、あきびん、木片、タタミ、こん包材類に類似するものなど。
正しく使って!! 公衆くずかご

警察官・交通巡視員の採用試験

▷警察官
▷受験資格…①男子大卒コース=昭和22年4月2日～28年4月1日までに生まれた人。②男子普通コース=昭和22年4月2日～32年4月1日までに生まれた人。
▷交通巡視員
▷受験資格…昭和19年4月2日～昭和32年4月1日までに生まれた女子。

千葉県水道局職員

▷募集職種…外勤員(検計業務)
▷人員…若干名
▷資格…高校卒業以上(既卒者)の30歳未満の男子
▷給与…月額7万円程度
▷勤務先…松戸市、その他
▷応募方法…11月末日までに写真履歴書、身上書を郵送または持参のこと
▷申込先…千葉県水道局松戸営業所庶務課(小根本7、東葛飾合同庁舎内) 61-2123内線272)

自衛官

▷職種…2等陸海空士
▷資格…18歳以上25歳未満の男子
▷受付と問い合わせ…市役所総務部庶務課内線359番

郵便アルバイト

▷職種…配達・男子
▷期間…12月1日～1月10日
▷勤務時間…午前9時～午後5時まで(半日でも可)
▷詳細…松戸郵便局 62-2357番 松戸北郵便局 41-7071番

募集

野菊野田地店舗出店者

▷業種…米穀・乾物、総菜・菓子パン・美容・クリーニング・軽食・喫茶・寿司・そば・酒、調味料・精肉・鮮魚・青果
▷家賃(月額当初)…8万6000円～12万5000円(予定)
▷開店予定…昭和49年3月末
▷応募資格…現在、松戸市またはその近辺で当該業種を3年以上営業している人。
▷申込書配布・受付期間…11月21日～30日、午前10時～午後4時
▷申込書配布先…市役所商工課、松戸商工会議所 64-3111、日本住宅公団東京支社管理部長経営課
▷申込先…日本住宅公団東京支社経営課 03-263-8702番

あみもの手芸研究会員

▷練習…月2回、初心者歓迎
▷申込先…青年あみもの手芸研究会・鈴木帽子 62-1983番

災害避難場所一覧表

全世界に配布中です
大地震などの災害にあつたら、どこへ逃げたらいいか? 市は、災害時の避難場所として学校や公園など114か所を定めています。
現在、避難場所一覧表チラシを市政協力委員さんを通じて全世界に配布中です。
自宅から、どの避難場所が近いのか、避難路はどこが安全か、自分の目と足で一度確認しておきましょう。
▷担当…総務部庶務課内線359

寄付募集許可

次の寄付募集を許可しました。
▷金ケ作自治会館建設基金
▷募金の金額…3921万4700円
▷期間…昭和49年11月1日～50年2月15日
▷区域…金ケ作および常盤平地区の一部
▷募集の責任者…金ケ作328番地 小島豊太郎

昭和50年度保母職員募集

▷資格…保母資格をもつ35歳までの人。
▷詳細…人事課内線375番
▷市立病院看護婦募集
▷勤務…3交替制
▷年齢…35歳まで
▷連絡先…松戸市立病院庶務課 63-2171内線205番



緊急休日当直医割当表

最終受入病院	救急病棟	内科・小児科	外科	科 産婦人科	眼科・耳鼻科
12月1日(日)	松戸市立病院 63-2171	北松戸 65-1211	西葛六次 87-2377	三矢小台 63-4867	常盤平陣痛科 86-5111
12月8日(日)	-	山本病院 41-3191	古野医院 62-7550	上本郷 62-1825	常盤平陣痛科 86-5111
12月15日(日)	-	上本郷 61-3161	松戸新田 63-7381	常盤平 花輪医院 88-0707	常盤平陣痛科 86-5111
12月22日(日)	-	松戸山 63-6238	中野會 42-1069	小倉原 高橋診療所 41-5564	大金平 小松耳鼻咽喉科 42-2625
12月29日(日)	-	常盤平 87-4121	小金上野町 41-0616	高橋新田 92-9959	常盤平陣痛科 86-5111

診療時間午前9時～午後5時

11月1日現在の市の人口と世帯数(常住人口)
人口 328,434人(+1,232)
世帯数 97,301世帯(+321)

私たちが選んだ40人
新市議会議員きまる



市民の貴重な一票を慎重に開票する係員

選挙そのものが、定数を...
開票は同日午後七時半から市民会館で...
開票は同日午後七時半から市民会館で...

Table with 3 columns: 当日の有権者数, 投票者数, 投票率. Includes gender breakdown for voters and turnout rates.

男性より女性が高い
たたった悪天候62.84%

各投票所別投票成績

Large table listing election results by district, including candidate names and vote percentages.

国土利用計画法

土地の値上りに待った
知事の権限で規制も

土地の取引に、許可や届出が必要になります。
土地の異常な値上がりから「マイホームの夢がふつ飛んだ」とか「公共施設も土地の取得に金がかかりすぎる」と、くり返し叫ばれています。

対象となる区域・面積

市街化区域内：二千平方メートル以上
市街化区域外：一万平方メートル以上

文化ホールオープン
各種展示物に人気



素園大使(右)に展示物を説明する市長(左)

十一月二十二日、市長ら一般公開しています。月曜を除き毎日九時から四時まで開催しています。

保育所の入所募集
受付は一月六日~二十日

本年度の公、私立保育所の入所募集を行います。
要件：①母親が専業主婦であること
②母子家庭であること
③母子世帯であること

公立保育所(園)一覧表

Table listing public and private childcare facilities with columns for name, address, and phone number.

活躍する学保健推進員

＝新たに28人、総勢104人に＝

母親のよき相談相手

母と子の健康を願って産婦や乳児を持つ家庭を訪問し、地域の若い母親の相談相手になって、日頃保健と共に活躍している母子保健推進員(任期二年)。本年も十月に二十八人を委嘱しました。育児についての相談は健康管理課へ

今回の委嘱で、従来の推八千二百人もあり、保健推進員七十六人とあわせて百四十八人という大部隊になりました。このため保健婦の活動を側面から手助けしていただくためにこの母子保健推進員が活躍しています。

母子保健推進員の声

現在活躍されている推進員三人のお話をうかがってみました。

大岩愛子 小山一四〇 (松戸地区担当)

二人の子供も大きくなりましたので、何か社会のお役に立てばと思ってお仕事をしました。買物から立ち話まで相談を受けることも多いんですよ。

先日は訪問先のお子さんへお話を聞かせてもらって、戸籍簿抄本、住民票を取りにいられた市民の皆さんのために、電話でお話を聞かせてもらって、一本でその日のうちに一本の駅前商店へお届けする出前制度が発足したのが四十五年の五月。

電話一本でOK!

戸籍簿抄本などを出前中

初めは三店の協力を得てスタートしたこの制度も、年々ともに協力店がふえてそれにつれ利用する市民も多くなってきました。今年度八月末現在で約二千八百件、一日平均約三十件の出前を行っています。

ぜひ出前係、協力店とも張りきっています。その日のうちに取りにきてほしい人がいます。管理上問題がありますので必ず取りにきていただくようお願いいたします。

商店へ出前しておきます。お申込電話番号は、本庁市民課66-11-1内、松戸駅西口・松戸金物店(水)常盤平支所415-10-1番、松戸駅東口・モトハン洋品店(水)。

お渡し所(一)内は商店の定休日、(二)内は商店の定休日、(三)内は商店の定休日。

北松戸駅前交番前・原商店(水)馬橋駅前・時田商店(水)高塚田前・石橋商店(水)常盤平駅前・渡辺電気店(月)五香駅前・ミヤマ薬局(水)元山駅前・田中理容所(月)六実駅前・友野商店(水)北小金駅前・大正堂菓子店(水)。



「先輩ママ」として頼りになるアドバイスをする推進員(左)

集積所はきれいに

ゴミの集積方法で、市は大変苦労なさっているようですが私の提案を述べさせていただきます。

①集積所にゴミを出す氏名を記しておく②ゴミ当番を二人ずつ決め、各自が責任を持ってゴミの後始末をする(当番の人はホウキでいた後、水

市民の声



各町会、自治会長と相談の上で設置し、町会目録などによって管理されています。ある町会では、すでに班ごとに当番を決めてきれいに清掃をしております。また、集積所をきれいにするためにゴミを出す人々の協力がなければなりません。

駅前商店に出前。住民票や戸籍簿抄本を必要とする人は平日は午後三時から午後五時まで、土曜日は午前十一時から午後三時まで、日曜日は午前十一時から午後三時まで、電話で申し込みください。その日のうちにもよりの駅前

子ども映画大会。会場：市民会館大ホール。対象：市内の小中学生ならどなたでも無料(定員千人)。

子ども映画大会。会場：市民会館大ホール。対象：市内の小中学生ならどなたでも無料(定員千人)。

市民大学講座。開催期間：一月二十四日～二月十三日。時間：午後一時三十分～三時三十分。

六実小学校。創立四十六年。児童数778名。所在地：五香六実505番地。

母子保健推進員

- 松戸地区：大塚せい、松丸うめ子、土井茂子、松本とよ子、松葉淑子、田中久子、永野富貴子、加藤つとむ子、斉藤富士枝、仲村きよ子、平尾薫、市村君子、渡辺道子、山ノ井チヨ、渡辺道子、水口貴久恵、菊地あけ子、横島近子、渡辺つとむ子、和田子、山野井洋、秋山エミ子、山崎タツ子、山口くみ子、清水秋及、新橋チヨ子、水塚てい、吉野ふみ子、大岩愛子、中村光世。
- 常盤平地区：黒部美保子、子、斉藤登子、安田明子、猪瀬良子、保科美子、津田田中久子、松葉淑子、柴田久子、池田志子、伊佐レキ子、友野功子、小宮山キミ子、渡辺きみ子、大場登子、湯浅はつ子、末橋木由利、鈴木和子、田村藤子。
- 川崎地区：川崎静子、佐藤千子、小寺玲子、三橋輝子、滝野寿子、鈴木しづか、柴崎千恵子、荒川静、深山教枝、岡田美恵子、伊藤照子。
- 黒橋地区：田村ふき子、染谷和子、水沢英子、斉藤こよ、木崎マサ子、渡辺さかえ、中川和子、木山八重子、竹内かつ子、金子静子、鈴木栄子、石田みず子、恩田信子、軍司うらら、鈴木君三、古吉アサ子。
- 各地区：各地区の推進員は、各町会に委嘱されています。



創立 昭和46年4月1日 ▶校長 小出 修
▶職員数 34名 ▶児童数 778名
▶所在地 五香六実505番地

学園ひろば

六実小学校。創立四十六年。児童数778名。所在地：五香六実505番地。

運動会に毎年参加をしており、夏休み中もPTAの主催で、海上自衛隊の水泳部員により、熱心な指導が行われるなど、PTA、地域団体の学校に寄せられる後援も非常に活発です。

三学期に行われるマラソン大会、また、その後特別教室ありの恵まれた学校の一つです。

毎週土、日曜日に行われる六実茶道会の練習も女子三名もまじって、約

お知らせのそと

市役所(66)1111 ●常盤平支所(87)2131-4 ●小金支所(41)5101-3

松戸市書道展 作品のご準備を

▷会期…3月19日～3月23日
▷会場…松戸市文化ホール
▷出品資格…市内在住、在学、在勤で義務教育終了以上の人
▷出品種類…の漢字部門(創作、臨書)のかな部門(創作、臨書)の墨象近代詩文部門のてん刻部門
▷出品点数…1人1点
▷出品の大きさ…各部門とも小画仙半折以内
▷出品作…未発表のもので表装または仮表装
▷手数料…1000円
▷審査員…印南誠龍先生(日展評議員)ほか11人
▷問い合わせ…社会教育課内・松戸市書道展運営委員会事務局 内線465番

野鳥の写真コンクール

▷素材…市内にすむ野鳥
▷サイズ…モノクロ、カラーとも四ツ切り。
▷締切…2月20日
▷あて先…公園緑地課小島を呼ぶ係 内線291番

市民絵をかく会秀作展

▷日時…12月15日～22日午前9時～午後5時
▷会場…市民会館2階ロビー
▷問い合わせ…緑樹会 87-7161 内線、社会教育課 内線465番

一子と清水貝塚一 縄文遺跡の見学会

▷日時…12月6日、15日、22日 午後1時30分集合
▷集合場所…新京成線八柱駅前集合(雨天の場合は中止)
▷対象…どなたでも無料で参加できます。
▷指導…松戸歴史友の会会長、清藤一順氏
▷連絡先…松戸の歴史友の会、倉田恵津子 62-2554番

催し物

総台小を会場に 壮年体カテスト

▷日時…12月15日午前10時～12時
▷会場…総台小学校体育館
▷測定種目…垂直とび、反復横とび、ジグザグドリブルなど
▷資格…身軽な服装でどなたでもどうぞ
▷詳細…市民スポーツセンター 63-9241番

みんなのうたの広場

▷日時…12月11日、昼の部=午後1時30分～3時30分、夜の部=午後6時30分～8時30分
▷会場…市民会館音楽室
▷対象…どなたでもどうぞ
▷今月の歌…クリスマスの歌など
▷講師…浅野恭子氏(国立音大卒)
▷申込先…社会教育課 内線465

児童文学講演会

▷日時…12月5日午後1時～3時
▷会場…総台市民センター
▷テーマ…私の作品を語る
▷講師…中川李枝子氏(児童文学者)「ぐりとぐら」、「ももいろのきりん」などの作者。
▷対象…どなたでもどうぞ
▷詳細…市立図書館 65-5115番
▷訂正…総台市民センター図書室の開館時間を①火・木・土曜日午後12時30分～4時30分②日曜日午前10時30分～午後4時30分に訂正

お母さんの読書会

▷日時…12月7日午後1時30分
▷会場…市民会館
▷テキスト…「韓国からの通信」岩波新書版
▷講師…明大教授倉塚平氏
▷詳細…ともしび読書会・吉岡あき 42-7161番

市民詩吟教室

▷日時…①12月14日午後6時～8時②12月12日午後1時～3時
▷会場…市民会館
▷講師…岩淵伸氏
▷資格…どなたでもどうぞ。
▷申込先…市民詩吟同好会 88-0693番

危険物取扱者の試験

▷試験科目…甲種、乙種4類、丙種
▷試験日…2月2日
▷願書受付…12月9日～13日
▷詳細…松戸市消防本部予防課 63-5141番

寄付ありがとう

福祉施設等に現金や品物などの温かい寄付が寄せられています。(敬称は略させていただきます)
▷老人ホームへ…主婦同盟(千種恵美子)、渡辺君江、東京相互銀行松戸支店
▷厚生課へ…片田紗千子
▷健康管理課へ…千葉県調理師会松戸支部
▷福祉事務所へ…建築組合、松戸市花卉園芸生産組合、常盤平中学校3年8組
▷ながいき課へ…黒川恭太郎
▷保育所課へ…額賀鉄夫、常盤平保育所父母の会
▷公園緑地課へ…松戸ライオンズクラブ、社会福祉協議会
▷管財課へ…日本専売公社市川営業所
▷安全課へ…東京電力松戸営業所長
▷一般寄付…松本清先生顕彰碑建立委員会
▷社会教育課へ…齊藤民次郎
▷社会福祉協議会へ…松戸みどり幼稚園PTA、加藤隆一、和光会、関口益太郎、高橋勝、住吉邦枝、県立松戸東高等学校生徒

会、マブチモーター松戸独身寮自治会会員一同、東都ジャツ工業株式会社、杉浦光太郎、匿名



松戸市精神障害者 家族懇談会

▷日時…12月14日午前9時30分～午後2時
▷場所…東葛飾合同庁舎、松戸保健所6階第2会議室
▷内容…午前=家族会(土曜会) 発会式、午後=映画会「その朝はまだこない」
▷問い合わせ…松戸保健所 61-2111 内線254番

年金相談室のご利用を

▷相談日…毎月第1.2.3の水曜日 午前10時～午後3時
▷場所…市役所国民年金課
▷相談員…社会保険事務所専門官
▷内容…①国民年金、厚生年金、通算年金の裁定手続き②日雇健康保険について③その他年金に関する相談
▷詳細…国民年金課 内線234-5



すわ!ビル火災発生!

本番並に消火・救助訓練

十一月二十五日、松戸駅西口広場で市内消防署の合同訓練が行われました。中高層ビルの火災を想定して、四十層級はしご車やレインジャー部隊などが出動。本番さながらの訓練に、つめかけた市民も「頼もしいな」と一安心という顔で

スキーと海外旅行の会

雪に親しむ会

▷〈志賀高原の湯〉
▷期日…1月1日(夜行)～4日
▷場所…志賀高原の湯スキー場
▷定員…小中学生40人、一般40人
▷会費…小中学生1万5500円、一般1万7000円

▷〈尾瀬戸倉〉
▷期日…1月18日(夜行)～19日
▷場所…尾瀬戸倉スキー場
▷定員…80人
▷会費…3700円

▷〈蔵王〉
▷期日…①Aコース、2月6日(夜行)～11日②Bコース、2月7日(夜行)～11日
▷場所…蔵王スキー場
▷定員…A、Bコースとも各40人
▷会費…Aコース1万9900円、Bコース1万6500円

市民旅の会員

▷〈バンコクの旅〉
▷期日…12月16日～19日
▷定員…30人
▷費用…13万5000円

▷〈マニラの旅〉
▷期日…1月31日～2月3日
▷定員…30人
▷費用…10万円

▷〈申込みと問い合わせ〉
松戸市都市整備公社 内線300番

募集

〈市立保育所臨時職員〉

▷職種と勤務時間…①時間外保育パート=平日午前7時30分～8時30分、午後4時30分～6時30分、土曜日午後12時～5時②産休代替保育母=午前8時30分～午後5時
▷資格…保育母資格者または保育に熱意のある人
▷勤務時間…コアラ保育所、梨香台保育所ほか
▷詳細…保育所課 内線427番

〈消防職員〉

▷資格…18歳～25歳の男子
▷勤務…隔日勤務、週休制
▷詳細…消防本部総務課 63-5141番

〈民間保育所保育母〉

市内の公認民間保育所(9か所)で保育、見習保育を求めています
▷詳細…松戸市民間保育所協議会連絡事務所、総合保育園 62-5536番

〈ガールスカウト団員〉

▷対象…小学校1年生
▷締切…12月20日
▷申込先…松戸駅東口小川食品店
▷詳細…62-0368番(伊原)

年賀状受付は15日から 郵便番号もお忘れなく

▷年賀状は12月20日までに…15日が受付開始日です。家族そろって早目に書きましょう。
▷小包はおそくとも10日までに…包装はしょうぶなヒモで完全にしぼってください。
▷住所は正しくはつきりと…町名番地のほか、団地名、棟番号、〇〇様方、〇〇荘もお忘れなく
▷戸毎に郵便受箱と表札を
▷転居したときは郵便局へも転入届けを(松戸・松戸北郵便局)

高校入学資金の貸付

来春、高校進学するお子さんをお持ちの保護者で入学資金にお困りの人に5万円以内の入学資金を貸し付けます。

▷申請資格…①出身中学校長の推薦のあった生徒②市内に1年以上住んでいる人③市内在住の連帯保証人1人を得られる人
▷申請期間…1月6日～25日
▷申請書交付場所…厚生課および市内各中学校
▷修学資金制度…高校在学中に支給する松本清奨学金や修学資金制度もありますのでご利用を。
▷詳細…厚生課 内線358番

休日水道修理など受付 水道センター開設

千葉県水道局は、県水道管工事協同組合と協力して、12月1日に水道センターを開設しました。センターでは、修繕関係その他水道に関する苦情を夜間と休日に限り受け付けます。平日は従来どおり水道局営業所 61-2111番でお受けしますのでご利用ください。
▷夜間と休日…松戸水道センター 67-3937番

小さな親切運動 中部小が全国表彰

さる11月2日、小さな親切運動全国大会で、小学校の部1位に中部小学校が選ばれました。これは児童会を中心にして自分たちの手で、江戸川堤や橋の上、道路の清掃など地道に活動して来たことが認められたものです。

納税功労者の表彰

納税に功績のあった次の人達が表彰を受けました。(敬称略)
▷松戸税務署長表彰者…関正一郎 中山謙三
▷松戸税務署長感謝状贈呈者…五十嵐陽、平野栄、望月信次、菅山弘典、松枝栄、野本波

市民スポーツセンター 12月17日臨時休館

市民スポーツセンターは12月17日館内整備のため臨時休館します
緊急休日当番医の日程変更
内科・小児科を次のように変更
▷12月15日(日)…市場医院・中和倉 42-1069番
▷12月22日(日)…丸山医院・松戸新田 63-7381番

京葉ガス供給規程 の変更公聴会の開催

▷期日…12月17日午前10時30分～
▷会場…市川市民会館
▷件名…一般ガス供給規程変更と特定ガス供給規程の設定認可
▷意見書提出および傍聴申込先…12月6日までに住所、電話、氏名、職業、意見を書き東京通商産業局公益事業課(東京都千代田区大手町1-1-3 3-03-216-5641番)へ。

お知らせのそと

市役所(66) 1111 ●常盤平支所(87) 2131-4 ●小金支所(41) 5101-3

一流講師を招き 市民大学講座

期日	講 師
1月24日	厚生省人口問題担当 田代 氏
1月31日	経済学 市原 立 氏
2月6日	社会心理学 村松 剛 氏
2月13日	ニュー・ス・カラー 入江 徳 氏

▷時間…午後1時30分～3時30分
▷会場…市民会館大ホール
▷対象…市民(1000人)
▷申込方法…1月18日までにハカキに住所、氏名、年齢、職業を記入し社会教育課(根本387-5)へ申し込んでください。

催し物

楽しいコーナーも開設
成人おめでとう
▷日時…1月15日(日)午前9時～10時45分 午後11時～午後12時45分
▷会場…市民会館大ホール
▷該当者…昭和30年中に生れた人
▷通知状発送…通知は年賀状として該当者全員にお送ります。通知状が届かない人は社会教育課内線464番へ連絡ください
▷コーナー開設…当日会場に社交ダンス、茶道、ペン習字、あみもの手芸、着付と帯結び、顔絵等のコーナーを開設

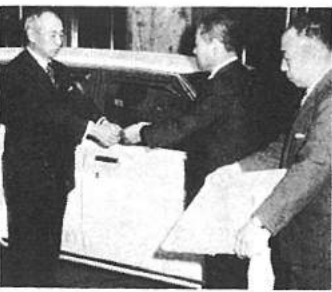

スポーツ巡回車の寄贈

十二月十日、米穀商組合から、お年賀を廃し、より多くの市民の役に立ててもらおうとの趣旨から、スポーツセンターに自動車が寄贈されました。

健脚を競おう 七草マラソン大会

▷日時…1月7日午前9時集合
▷集合場所…常盤平1小学校
▷参加区分と距離…①一般の部、市外の部=10km ②社年1部(30～39歳)=5km ③中学男子の部 社年2部(40歳以上)=3.2km ④中学女子の部=2km
市外の部以外は、すべて市内在住、在勤、在学者に限ります
▷申込方法…ハカキに参加区分、氏名、年齢、住所(会社名、学校名)を記入し市内上本郷4-224-1松戸運動公園内市民スポーツセンターに12月28日までに。

個人参加の 市政見学会

▷期日…12月25日、1月29日
▷主なコース…市役所→運動公園→海浜工場→交通公園→消防本部
▷定員…先着20人まで
▷申込先…広報課内線561番

野馬除土手見学会

▷期日…1月12日(雨天決行)
▷集合場所…五香駅午後1時集合
▷内容…明治以前、千葉県は日本一の牧場地帯。市内に残る当時の遺跡野馬除土手を見学。
▷連絡先…青年グループまつぼくり。横須賀次男会41-0158番

生活教室(1月)

家計簿記帳と家計診断

▷日時…1月10日午前10時～12時
▷会場…松戸消費生活センター
▷講師…東葛飾合同庁舎6階第3会議室
▷テーマ…家計簿記帳と家計診断
▷参加者…どなたでも無料です。
▷申込先…松戸消費生活センター(市内小根本7東葛飾合同庁舎内) 61-2111内線267～269番)へハガキまたは来所、電話で。

書道額の表具講習会

▷日時…1月26日午前9時～12時
▷会場…市民会館第1・2会議室
▷講師…福田篤峰先生
▷応募資格…市内在住の人
▷定員…30人(先着順)
▷教材費…1000円
▷申込方法…住所、氏名、電話番号を記入し教材費1000円をそえ現金書留で申し込みください。
▷問合せ先…ハケ崎1048松戸書道教育連盟宇高社室41-5920

松戸文化写真会

写 真 展

▷期間…1月5日～15日まで
▷会場…松戸市文化ホール・市民ギャラリー
▷作品…松戸文化写真会(市内アマチュア写真家グループ)
▷問い合わせ…松戸文化写真会・辻(竹ヶ花15番63-6454番)

製造 加工業者を対象に 工業統計調査

通産省は、毎年12月31日現在で全国一斉に、製造、加工業を含む全事業所を対象に工業統計調査を行います。調査票は、県知事任命の調査員が、12月中旬に事業所に伺い、お渡ししますので指定期日までに提出ください。結果は統計以外には一切使いませんので正しい記入をお願いいたします。
▷問い合わせ…総務部庶務課統計係内線365番
=今年もどうぞ=
シイタケの原木あっせん
▷価格…原木1本120円、種こま15個(原木1本用)30円、打込用ノミ750円
▷あっせん数量…原木のみ4300本(1人30本まで)
▷申込期日…原木は12月23日から先着順。種こま、打込用ノミは23日から1月17日まで。
▷資格…松戸市民
▷申込方法…はがきに住所、氏名電話番号を記入し、市農政課内松戸市森林組合(根本387-5)へ
農委選挙人名簿登録申請届け出は1月10日までに
▷名簿登録資格者…昭和30年4月1日以前に生まれ、市内に住所があって10アール以上の耕作を営んでいる人か、同居の親族、農業に従事している人。
▷届出先…該当者は1月10日まで農家組合長を通じ農委委員会事務局へ。

一家に一枚どうぞ 門松カード

ことしもう一枚、門松カードを差し上げます。
市役所玄関受付、各支所、出張所などでどうぞ。

住宅取得控除 の申告相談受付

本年中に住宅新築した人は、給与所得者でも確定申告により住宅取得控除が受けられ源泉徴収された所得後の一部がもどります。
▷相談日…1月13日～17日午前10時～午後4時(15日除く)
▷会場…松戸商工会館64-3111

し尿処理手数料(人頭制) 第3期分納期限12月28日

= 表 彰 =

共同募金松戸支会が受賞

全国社会福祉大会で松戸支会が中央共同募金会から表彰を受けました。これは共同募金の優良地区に授けられるもので、日頃の市民の皆さんの深いご理解とご協力のたまものと深く感謝しております(1葉集共同募金会松戸支会)
<統計功労者>
▷千葉県知事感謝状…山口正夫、戸代田嘉二、川上孝太郎
▷千葉県統計協会表彰…湯浅政次、石崎善三
▷千葉県市長会長表彰…大岩要子
▷松戸税務署長感謝状…菅沢弘典、坂巻利雄 (敬称略)

三種混合予防接種 <個人通知>

▷対象児…第1期…昭和49年6月1日～9月30日生まれ。第2期…昭和47年6月1日～48年5月31日生まれ。通知は12月20日に発送新年になっても通知が届かない人は衛生課へ連絡ください。
<申込制>
▷対象児…昭和49年5月31日以前の生まれで第1期3回または、47年5月31日以前の生まれで第2期1回を終了していない人

申請 1期申込み
2期

住所
氏名
生年月日
保護者名
電話

松戸市役所
衛生課三種担当
松戸市根本三三七一五

会場名	1期通知	2期	1期通知済	2期通知済
松戸市民センター	1月7日	2月24日	2月13日	2月28日
松戸小学校	1-7	1-24	2-13	2-28
松戸第二小学校	1-8	1-24	2-14	2-29
松戸第三小学校	1-8	1-23	2-14	2-19
松戸第四小学校	1-9	1-28	2-14	2-20
松戸第五小学校	1-9	1-28	2-17	2-20
松戸第六小学校	1-10	1-31	2-17	2-22
松戸第七小学校	1-10	1-31	2-19	2-26
松戸第八小学校	1-14	1-29	2-19	2-26
松戸第九小学校	1-10	2-4	2-21	2-27
松戸第十小学校	1-16	2-3	2-20	2-26
松戸第十一小学校	1-17	2-6	2-21	2-27
松戸第十二小学校	1-13	2-5	2-24	2-31
松戸第十三小学校	1-17	2-7	2-25	2-31
松戸第十四小学校	1-20	2-7	2-25	2-31
松戸第十五小学校	1-22	2-12	2-26	2-31
松戸第十六小学校	1-25	2-10	2-27	2-31
松戸第十七小学校	4-21	5-12	6-30	7-31
松戸第十八小学校	8-29			

◎時間は各会場とも午後1時30分～2時30分
◎届出日に接種できない場合は会場変更いたします

市立病院のお知らせ

<眼科年末年始は予約制>
市立病院眼科は12月23日～1月11日までの間、幼児、小中学生の視力および斜視、弱視検査を予約制とします。
▷予約受付…午後2時から4時まで電話受付もいたします。
<耳鼻咽喉科の休診>
耳鼻咽喉科は12月11日から毎週火、木、金曜日に休診しています
<種痘予防接種>
小児科で種痘の予防接種を行います。
▷対象児…2歳未満児
▷受付日時…1月～5月、毎月第2水曜日、午後1時30分～午後2時30分
▷料金…有料
▷申込先…市立病院63-2171内線226番

年末年始の 業務案内

<市の機関>
市役所とその関係機関、市立病院の一般外来、運動公園、市民会館は12月29日から1月3日まで休ませていただきます。
ニューカ交通公園は12月27日から1月4日まで休ませていただきます
緊急のご用は市役所66-1111番(守衛室)へご連絡ください。
<心配ごと相談・内職相談>
心配ごと相談は12月第4週から1月3週まで。内職相談は12月21日から1月15日まで休みます。
▷問い合わせ…厚生課内線423
<松戸保健所の業務>
松戸保健所の一般成人健康相談は12月24日～1月5日、検査物受付は12月20日～1月5日まで休みます

<ごみ・し尿収集>

ごみ収集とし尿くみとり作業は12月30日まで行い、新年は4日から始まります。なお、年内最終ごみ収集日を次のように変更します。

可燃物収集	1 2 月
月・水・金・地域	30日(月)を29日(日)に
火・木・土・地域	31日(火)を30日(月)に
不燃物収集	1 2 月
月 曜 地 域	30日(月)を29日(日)に
火 曜 地 域	31日(火)を30日(月)に

▷集積所はきれいに…ごみは最終日より早目に(25日ごろまでに)きめられた収集期日を守って持ち出すようにし、ごみ集積所が年末年始とも清潔に保てるよう協力ください。
▷担当…環境指導課内線462・229番

緊急休日当直医割当表

日付	麻酔科入院科	救急病棟	内科小児科	外科	産婦人科	泌尿器科	皮膚科
1月1日(水)	松戸市立病院 63-2171	小金原病院 42-1201-2	馬橋徳田医院 41-2008	空野千代内科外科医院 47-1508			
1月2日(木)		志保野村病院 65-1211	小金原高江医院 41-2246	南葛飾区野村町分科クリニック 63-1572			
1月3日(金)		馬橋徳田医院 41-2265-6	小倉まよ子内科 41-0816	小倉まよ子内科 41-0816	小倉まよ子内科 41-0816	小倉まよ子内科 41-0816	小倉まよ子内科 41-0816
1月5日(日)		山本病院 41-3191	福井医院 42-7621	福井医院 42-7621	福井医院 42-7621	福井医院 42-7621	福井医院 42-7621
1月12日(日)		松戸市立病院 47-4221	松戸市立病院 42-2312	松戸市立病院 41-0030	松戸市立病院 41-0030	松戸市立病院 41-0030	松戸市立病院 41-0030
1月15日(水)		松戸市立病院 43-4238	松戸市立病院 47-7165	松戸市立病院 47-7165	松戸市立病院 47-7165	松戸市立病院 47-7165	松戸市立病院 47-7165
1月19日(日)		小倉まよ子内科 41-3161	小倉まよ子内科 41-3161	小倉まよ子内科 41-3161	小倉まよ子内科 41-3161	小倉まよ子内科 41-3161	小倉まよ子内科 41-3161
1月26日(日)		松戸市立病院 41-1211	松戸市立病院 41-2538	松戸市立病院 41-2538	松戸市立病院 41-2538	松戸市立病院 41-2538	松戸市立病院 41-2538

診察時間午前9時～午後5時