

若潮国体を成功させよう



(協力・常盤平クラシックバレエ教室)

市議会議長 林



三十万市民のみなさま、あけましておめでとうございます。希望多き昭和四十八年の輝かしい新春を迎えるにあたり、みなさまのご清福と、本市の発展を心からお祈り申し上げます。

私は議会の運営にあたり、市政は市民のものであるという大前提のもとに、人間性豊かな福祉社会の建設に努力いたしてまいりましたが、顧りみて、市政に根柢の残らない議会を展開でき得ました。これと並んで市民のみなさまの心からなる暖かいご支援の賜と深く感謝の意を表する次第であります。

ご案内のとおり、本市は先人諸賢の輝かしい足跡のもとに市政二十年の歩みを経て、ここに県下有数の中堅都市として発展を遂げてまいりましたが、経済膨張を続ける首都圏内に位置する本市には、都市基盤の整備、教育施設の充実、社会福祉の確立等々、行政需要も多様化して、早期に解決してゆかなければならない問題も山積いたしました。

これら山積する諸問題の方向付けをなすべき議会として、は、執行部と両輪相俟って、住宅、医療、教育、公園、子供の遊び場等、市民生活に直結した市政を推進して市民福祉の向上に努めてまいりたいと思っております。

そして本市が、近い将来に緑り豊かで快適な市民生活が送れるたくましい五十万都市に変貌することを、市民のみなさまにお約束して、年頭のご挨拶にかえさせていただきます。

新年のごあいさつ



市長 松本 清

あけましておめでとうございます。希望にあふれる昭和四十八年の新春にあたり、謹んで市民の皆さまのご清福と松戸市の隆栄を心からお祈りいたします。

本年は、松戸市が市制を施行して満三十周年を迎える年であり、さらに国体の開催される年でもあります。この記念すべき年にふさわしく、三十万市民の英知とエネルギーが結集されさらに大きく飛躍を遂げる輝かしい年となることを確信いたしております。私は、緑あふれる市木エーカーの選ましい成長力を見ながら、常に松戸市に住むことの喜びを感じます。そしてこの愛する松戸市が一層住みよい街となるよう、市民生活に密着したきめ細かい施策を強力に進めてまいります。

昨年、当初予算において百二十億九千四百四十一万四千円を計上し、その中で福祉民生関係予算は重点施策として前年度に比し六九%を増額計上いたしました。土地の高度利用をはかる福祉ビルや児童おくれ幼児の通園施設ゆかり学園の建設、各種福祉手当の新設や支給範囲の拡大を実施いたしました。また増え続ける児童生徒にあわせて教育施設の近代化に意を用いると共に直接市民の皆さまの日常生活に関係の深い道路の全面舗装・新設改良、公園の設置、排水路の整備を行いました。

衛生、環境行政については「ゼロ歳から老人」までの健康と幸せを願う健康管理課の新設をはじめ世界初のゴミ流動焼却施設の開発、火葬場の改装等を行ってまいりました。協力のものとに所期の成果を達成できましたことにつきまして衷心より感謝申し上げます。

新年の年頭にあたり、新たな感慨のもとに、市勢の伸張のため渾身の努力をばらう所存でございます。今後とも市民の皆さまの一層のご支援をお願いいたしまして、ご挨拶いたします。

施設ぞくぞく完成



知恵おくれ幼児の通園施設ゆうかり学園



わんぱく広場「児童公園」も続々完成



市民保養所八丈島「プーゲンピリア」



支所や図書分館のある常盤平市民センター



保母寮付150人定員の北松戸保育所



運動公園内に完成した野球場



プラスチックゴミも退治する流動焼却炉



自然回復へ進む緑化運動

「緑を守る条例」の制定をはじめ自然回復を旨として市木ユウカリの配布(上)や小鳥を呼ぶ運動を推進(下)



いよいよ本番・若潮国体

いよいよ若潮国体開催の年。本市で開催の庭球と自転車競技のリハーサル(上・下)も成功に終り、本番の準備はOK



乳児の健康に万全の構え

ゼロ歳から老人までの健康を守るため健康管理課を新設(上)市立病院には、未熟児センターがオープン(下)



目昭 ▶
で和 ▶
見47 ▶
る年 ▶

30万福祉都市へスタート



さらに充実・学校施設

教育施設の充実をはかるため、全国初の5階建て小学校、梨香台(上)・寒風台両小学校と、六夫と小金南の両中学校を開校。屋内体育館の全校設置に続いてプールを20校に設置(下)



市制30周年で30万都市へ

松戸市制施行30周年を祝う記念式典が11月1日に市政功労者等約1000人が参加して盛大に行なわれました(上)11月5日には初の市民大運動会が家族ぐるみの市民約3000人参加で行なわれました(下)



開発も再開発も急ピッチ

「50万都市の表玄関にふさわしい新市街地」を合言葉に進められている松戸駅西口地区の都市改造がいよいよ今年中には全事業が完了予定です(上)日本一を誇る土地区画整理も着々進行中(下)





1月1日現在の市の人口と世帯数(常住人口)

人口 298,082人(+1,440) 男 151,892人(+706人) 女 144,190人(+734人) 世帯数 85,437世帯(+315) ()は前月との比です。

若潮国体を成功させよう

広がる緑を守る運動



- ☆ 緑と風と太陽とをキャッチフレンドに「緑を守る条例」が実施されたのは昨年七月。
☆ 市の働きかけと、失われて行く自然を残したいと願う人びとの熱意がしっくりとけ合い、保護地区の指定に同意した緑地所有者は、二十一人のほかに一寺院、その面積は約六万五千四百平方メートル。ほかに保護樹木として文化財的な古木二十本が指定されました。

緑を守る条例に基づく保護地区指定の第一号は、上本郷一四一七番地周辺の山林四千四百一十一平方メートルの所有者、斎藤吉郎さん。これが、かけとなった市の呼びかけに答えたのは同地区で二人、その面積六千四百五十五平方メートル。中和倉地区で四人、五千六百三十三平方メートル。八ヶ崎地区で七人、一万一千七百七十五平方メートル。新作では五人、九千三百平方メートル。平賀地区では本土寺の二万八千二百八十八平方メートルが指定を受けることになりました。

文化財的古木も 主本の種類は、松、【保護地区】アヌギ、松、

第10代市長に 松本清氏就任



このたびの市長選挙に際しましては、松戸市議会自民クラブ、自由民主党、社会党、公明党、民社党の各会派をはじめ、婦人会、老人クラブ、市政協力委員、住みよい松戸市をつくる会等、多数の市民組織の絶大なご支援をいただき、無投票当選により、一月二十六日

一月二十六日、中堅都市として日本初の無投票当選のきまつた松本清氏が新市長に就任しました。△ 第一目では、市道の全面舗装、学校の鉄筋化と屋内体育館・プールの全改修、新鋭ゴミ処理機△ 導入、すくやろ健康管理課の設置など、市民生活に直結した大胆な市政を推進し、全国的に注目△ を集めただけに、これからの四年間の任期には大きな期待が寄せられています。

就任あいさつ 松本清

第10代松戸市長就任の栄に浴しました。ここに、その栄誉に感激いたしますと同時に、職務の重大さを痛感し、新たな決意をもって市民サービスの諸施策を強力に遂行し、市民福祉の向上のため、市民の努力を払うこととを深く誓った次第であります。 願いますと、昭和四十一年一月、初当選から四年、人口二十万であった本市が今や三十万に達するとの勢いであり、私は、この人口急増対策を根本に本市の秩序と調和をもった発展を期し、教育、土木、福祉等、行政各枝に巨額の施策を断行してまいります。

みどりの保護地区リスト

保護樹木であることを周知させるため、近く立札を立てます。 【保護樹木】ソメイ、モッコク、ケヤキ、ヒバ、クスなどですが、保護樹木一本につき千円、保護樹木年額の報償金も支給。しかし三年以内に伐木したり売るときは市と相談することになります。



あじさい寺・本土寺も指定に



婚前学級指導者研修会

全国初の「婚前学級指導者研修会」は市と生活教育の会が主催して、一月十九日、保体館で深い知識をもって日から三日間、東葛合同庁舎で開かれました。 昨秋市役所で開いた「三十万都市の母子保健の展開座談会」で、乳児の死亡率ゼロを目指すためには、未婚者に対し正しい性知識をふまえた、婚前教育を行なわなければならない、との結

乳児死亡ゼロへの挑戦 全国から保健婦あつまる

全国初の「婚前学級指導者研修会」は市と生活教育の会が主催して、一月十九日、保体館で深い知識をもって日から三日間、東葛合同庁舎で開かれました。 昨秋市役所で開いた「三十万都市の母子保健の展開座談会」で、乳児の死亡率ゼロを目指すためには、未婚者に対し正しい性知識をふまえた、婚前教育を行なわなければならない、との結

受講者は松戸市の保健婦全員と、遠く奄美大島をはじめ青森県など、全国から結核と遺伝をはじめ、ロープの性教育と保健婦、婚前および新婚者に対する家族計画、不妊症の予防などについて、のべ二十時間わたる講義がつけられました。 その間受講者一同は、メ

独居老人

環境に合わせて 安全を図るため



家庭診断

ある市では寝たばこが原因で、一人暮らしのお年寄りが病死するという、いたましい事故がありました。 このような悲しいできごとをなくして幸せな暮らしを、と各消防署は人員をやりくりし一月末から独居老人のお宅を訪ねて、防火上のお世話をしています。 二人が一組となつて防火上の診断をし、万一の場合通報ができるか、すぐに避難できるかといったことがらについて現場を見ながらお年寄りの体力に応じた指導をしてゆくといった方法です。

寒さふつとばせ スポーツ教室

「寒さふつとばして運動を」と各種スポーツ教室を開きます。ふるって参加ください。なお、スキー教室以外は、受講料無料で電話申込み(2月9日まで)を受け付けます。 <柔道、剣道> ☆期間...2月11日~3月11日までの日曜日・午後1時~4時 ☆会場...常盤平一小体育館 ☆対象...市内在住の初心者(成人者に限ります) ☆定員...100人

☆指導...日本バレーボール協会公認審判員高橋雅人ほか <美容と健康・親子体操> ☆期間...2月10日~25日までの毎土・日曜日・午後1時30分~3時30分 ☆会場...松戸武道館 ☆対象...3歳~5歳の幼児とその母親(婦人だけでも可) ☆定員...50人 ☆指導...第一中学校教員鈴木次ほか

お知らせのページ

郷土史講座

＝江戸時代初期の松戸＝
 ▶日時…2月24日午後1時30分～3時
 ▶会場…市役所9階会議室
 ▶対象…一般市民
 ▶内容…江戸時代初期の松戸について
 ▶講師…松戸市誌編纂室長・松下邦夫
 ▶申込期間…2月5日～22日
 ▶申込先…教育委員会社会教育課文化財係 ☎61-1111内線464

子どもの本を読む会

子どもにどんな本を読ませたらよいか講師と一緒に考える「子どもの本を読む会」を開催します。入場は無料です。
 ▶2月8日…家庭における読書指導…講師・成城学園初等科教諭 赤坂包夫先生
 ▶3月8日…子どもと読書…講師 児童文学者代田昇先生
 ▶会場…市民会館第4会議室
 ▶時間…両日とも午前10時～12時
 ▶詳細…市立図書館☎62-9176番
 <夜間開館時間が変更に>
 市立図書館は、毎週木曜日・午後8時まで夜間開館していますが都合により1月からしばらくの間7時までで時間変更することになりました。

暮らしの一日教室

▶期日・テーマ…2月7日・ vitamínの知識、2月14日・冷凍食品のはなし、2月21日・老後の生活設計
 ▶時間…午後1時～3時
 ▶場所…千葉県松戸消費生活センター(東葛飾合同庁舎5階☎61-2111内線267～9番)

野鳥の写真コンクール

▶テーマ…市内に生息する野鳥
 ▶サイズ…カラー・キャビネ、白黒・四切
 ▶賞…金賞1人、銀賞2人、銅賞5人(以上副賞あり)佳作20人
 ▶締切日…3月10日
 ▶送り先…公園緑地課小鳥を呼ぶ係(内線332番)

お宅のやりくりは? 家計簿体験談募集

▶内容…家計簿記帳で発見したメリヤムダ、物価高の乗り切り法など、家計簿に関するものならなんでも自由に書いてください
 ▶原稿…400字詰原稿用紙5枚以内。本文のほかに月別、項目別支出一覧表や、記帳の参考資料などを添えてください。
 ▶応募方法…原稿に応募者と同一家計でくらす家族の住所、氏名職業(学年)年齢、記帳年数と連絡電話番号を。封筒表面に「家計簿体験談」と明記。
 ▶締切…2月28日
 ▶送り先…千葉県貯蓄推進委員会(千葉市市場町1-1、千葉県企画部流通対策課)

身障者の親睦旅行 参加者を募集中

松戸市身体障害者福祉会主催で身体障害者の親睦と練成、社会見学を兼ねたバス泊旅行を行います。参加希望者は申し込んでください。
 ▶日程…3月17～18日午前7時松戸発一常磐ハワイアンセンター一五つ浦(泊)水戸信楽園一松戸午後5時着
 ▶参加資格…身体障害者手帳をもつ市内居住者
 ▶参加費…1人1500円
 ▶申込方法…身体障害者福祉会員は地区役員へ。会員外の方は福祉事務所(内線429番)へ申し込んでください。
 ▶申込期日…2月末日まで。先着100人で締め切ります。

一 募 集

▶市立病院看護婦・パート可…市立病院事務局庶務課☎63-2171
 ▶保健婦・保母・看護婦…市役所人事課☎61-1111内線380番
 <学校職員>
 ▶職種…①用務員・男女を問わず仕込みのできる45歳までの人 ②給食調理員・40歳までの女性 ③事務補助員・25歳までの女性
 ▶提出書類…戸籍簿本と写真添付の履歴書
 ▶受付…2月10日正午まで教育委員会庶務課☎61-1111 内線435
 <自 衛 官>
 ▶2等陸海空士…18歳～25歳男子
 ▶受付、問い合わせ…市役所総務部庶務課(内線364番)

75歳以上に 敬老年金 申請はお早目に

75歳以上のお年寄りに敬老年金を支給します。この年金は所得制限や老齢福祉年金等に関係なく支給しますので、まだ申請していない人は至急手続きしてください。
 ▶支給資格者…75歳以上で日本国籍があり市内に1年以上住んでいる人
 ▶支給額(年額)…75歳以上80歳未満2000円 80歳以上85歳未満3000円 85歳以上6000円
 ▶申請方法…住民票(世帯全員)の写しと印かんを持参して厚生課へ。

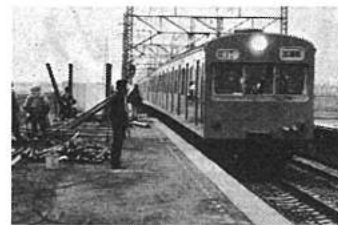

武蔵野線で試運転始まる

武蔵野線の4月開通をひかえ1月23日、府中本町～新松戸間で試運転が行われました。なお、線路内は危険ですので立ち入らないでください。

火災から守ろう郷土の文化財
 一月二十六日、文化財防火デーにちなみ、小金の本土寺と馬橋の万満寺で消防訓練を行ないました。郷土の貴重な文化財を火災から守りましよう。



新入学児の予防接種 通知届きましたか?

4月に小学校に入学するお子さんの予防接種が始まっています。転入などで通知の届かない家庭がありましたら衛生課(内線225番)へ連絡してください。
 <三種混合申込者に通知状>
 三種混合(2期)を12月に申し込んだ人に、問診票を送りました。まだ通知の届かない人は、衛生課へ連絡してください。

新入学祝に郵便保険を 加入者に記念品進呈

郵便局では、新入学児の高大学進学資金づくりの学資保険と、お父さんのための大型保障ニューローパー保険の受け付けを行っています。新入学を記念して記念品を進呈していますのでこの機会に加入ください。(松戸郵便局)

一般寄付

▶一般寄付…10件106万5951円
 ▶指定寄付…4件25万7000円
 社会福祉協議会
 ◆ ◆ ◆
 松戸市米穀小売商組合から市に一人暮らし老人の福祉に役立ててと老人巡回車と横断歩道用安全旗の寄贈がありました。

プッシュホン市内に登場

押しボタン式の電話器・プッシュホンが市内にも登場しました。ただいまプッシュホンの正しい使い方についてテレホンサービス☎65-0000番で無料で説明しています。プッシュホンの取り付けについてくわしくは松戸電報電話局☎63-2991番へどうぞ。

県営住宅の入居募集

▶海浜検見川団地…国鉄検見川駅から約2.5km(10月以降にバス運行見込)
 ▶用紙配布期間…2月7日～14日
 ▶用紙配布場所…千葉県都市公社住宅管理室、県住宅地相談所、松戸市建築課
 ▶募集期間…2月7日～17日
 ▶詳細…千葉県都市公社☎472-27-4131番

自閉症児親の会が発足

自閉症児の子どもをもつ親が集まり千葉県自閉症児親の会が結成されました。石原長生・五香六実34☎87-3065、上田和男・小山709☎62-7017

償却資産の申告

償却資産の申告期限1月20日が過ぎましたが、まだ未申告の事業所があります。正当な理由がないのに申告しないと科料に処せられたり、不足税額延滞金を徴収されますのでご注意ください。
 ▶問い合わせ…資産税課償却資産係☎内線272・273番

松戸税務署

<所得税の確定申告>

47年度分の所得税確定申告は2月16日～3月15日です。確定申告用紙は2月8日までにお手もとにお届けしますので、営業所得や不動産所得のある方は早めに決算をすませ、正しい確定申告ができるようご準備願います。

<青色申告のご利用>

事業所やお店を経営している人または、不動産所得や山林所得のある人は、日々の取引を記録し、青色申告をしますと、税金が白色申告にくらべて非常に軽くなります。48年度分以降の青色申告の申請は現在受付中です。
 ▶問い合わせ…松戸税務署☎63-1171番

<税金の無料相談>

▶日時…2月23日午前10時～午後4時
 ▶会場…市役所第3会議室と小金支所
 ▶内容…国税、地方税についての相談に応じます。
 ▶主催…松戸市税理士会

昭和四十七年度事務調査結果の概要を、次のとおり公表します。
 松戸市監査委員
 清水 昌三
 大井藤一郎
 野倉 勇

監査結果の公表

○監査対象機関…衛生部環境部、民生部
 ○監査対象事項…①担当予算の執行状況(各部共通)、市営火葬場の管理運営状況、予防医療材料の購入・使用状況(衛生課)、老人健康診査の実施状況、新生児児(健康課)、産後(保健課)の管理運営状況
 ○監査の結果…①担当予算の執行状況、国民年金印紙の運用状況(国民年金課)、補助金・交付金の執行状況(厚生課)、保育料の収納状況、保育所施設管理運営状況(児童施設課)各種扶助費の執行状況(福祉事務所)
 ○監査の期間…昭和四十七年十一月十三日～同二十一日
 ○監査の結果…担当予算の経理をはじめ監査対象事項にかかわる処理状況は概ね良好で計数的な誤りは認められなかった。
 ○意見…保育所入所児童の保育料滞納整理については、早急に解消される諸支出金の支給状況(保険課)、国民年金(保険課)、一進の事

2月1日現在の市の人口と世帯数(常住人口)

人口 297,243人(+1,161) 男 152,481人(+589人) 女 144,762人(+572人) 世帯数 85,654世帯(+217) ()は前月との比です。

若潮国体を成功させよう

水ききんの解消へ 水道企業団が発足

県と九市町が共同 50年度から給水開始 企業団は県や本市をはじめ北千葉七市二町が共同して設けるもので、江戸川の表流水を流山市でとり、減菌して日量五十三万四千二百トン、県と九市町へ供給しようという計画です。総工費は四百四十九億三千万円(本市負担五千五百四十万円)で、四十八年度着工、五十年度から給水を始める予定です。

給水人口(市営)は 一七倍にふえます 市営水道の場合、人口増加に加え地下水の水位が年々下がっている常盤平、小金の両市営水道が五十年度から給水を受けることにな

きれいな水を ひとつと(市営水道) 水道の給水人口と区域は 次第のびています。一昨年から始まった県営水道の配水管増設工事と市営水道第四次拡張計画が進んでいるためです。

人口は十六万三千五百六十六人、前年同期より一三・二%ふえています。現在、河原塚、松飛台、五香泉ヶ丘の一部で工事中ですが、今年十月ごろには一部給水の予定だそうです。

市県民税 所得税 事業税 市・県民税の申告 本年一月一日現在で市内に住所があり、四十七年中に所得のあった次の人

お早目にどうぞ 申告は三月十五日までに 市県民税、所得税、事業税の申告期限は三月十五日までです。期限が近く、

しせつあない④ 運動公園 市長日誌(1月) 四日 事務始め式 十日 松戸市消防出初式に出席



苗木配布に2大プラン

市の木・ユーカリで全市を埋めつくそうと、運動の火ブクを切ったのは、四十四年でした。三回にわたる皆さんへの無料配布、国道のり面や街路などへの植えつけも順調に進み、もう十万本のユーカリが、市内に植えられています。

市民無料配布の 受付は21日から もう一つは、皆さんへの無料配布です。昨年は町内会を通じてお配りしましたが、今回は次

「もやしっ子も肥満児も種目とも三級以上の記録にみんなみなななくまはく育合格した人に体力章、一種つて」と市教育委員会は、目でも特級に達した人に特小中学生の「体力章」制度 級章として賞状を出します



体力づくりにはげむ児童たち(常盤平二小で)

十七日 NHKラジオ朝のロータリーに電話出演 十九日 婚前学級指導者研修会で挨拶



★悩みの子へ★明るく★ 登校拒否は全員治った

教育相談 治療は早い程よい

◇知恵おくれや登校拒否、自閉症など、子どもの精神面や行動の悩み
◇ことなどを「教育相談」として受け付けているのが教育委員会教育
◇研究所です。昨年四月から本年一月までの相談件数は、百五十五
◇件。延べ二百六十七回にものぼっています。

△相談の内訳・件数▽
△知能、学業関係五十九件
△性格、行動関係五十一件
△登校拒否、乱暴反抗、非
行など▽
△身体、神経関係四十五件
△自閉症、言語障害など▽
△相談の対象児は、小学校
高学年から中学二年生くら
いまでが多く、性別では男
子が大半を占めています。

最近の傾向として、登校拒否と自閉症の相談が多くなっています。
△教育相談の方法▽
△例一・自閉症児▽
自閉症の子どものは、遊戯療法と行動療法を併用して指導しています。
△例二・登校拒否児▽
最近、登校拒否児が増加しています。これは、取り残された登校拒否児は二十三日、このうち男子が二十一例と大半を占めています。原因は、学校より家庭内での要因が多いようです。治療には、催眠療法、親



内容にあった治療方法で相談を受ける相談員

はぐくもう

公德心の芽を

ほんのわずかですけれども、駅前にはちゃんとタバコの道へ捨てたり、ゴミかごを目の前にしながら紙タバコやビン、カン類を道路へ捨てる人がいます。そういう人達も小学校で道徳や公德心を学んだはず。今からでもおそくあれ、私達の町を汚さないよう努めようではありませんか。一人一人がそうすることによって、やがて美しい明るい社会が生まれる。日本中のゴミは姿を消すことでしょう。

市民みんんで

きれいな松戸

また、松戸から金町にかけての電車から見える水戸街道の土手の不潔ないくらニューカリーを植えてもよごれては台な



市民の声

また、松戸から金町にかけての電車から見える水戸街道の土手の不潔ないくらニューカリーを植えてもよごれては台な

子カウンスリング、精神折減法、遊戯療法などの技法を使って指導、今は二十三人が元気に登校しています。どのような相談内容でも早期発見、早期治療すればかなりの効果を上げることが出来ます。

△相談の日時▽
午前九時～午後四時(土曜は正午まで)あらかじめ電話予約してください。
△教育研究所 市役所裏・郷土史料館二階番61-11-1(内線二二三番)

土地の高度利用と 空地利用のご相談を

土地利用課

人口増とともに宅地ラッシュの本市。その反面宅地場な空き地が市内に活用しては、まだまだ多く見受けられます。

△空地にお住いの雑草▽
空地に、店舗併用共同住宅などを建築したいと考えている人には、次のような融資のあり方があります。

△空地に利用される広場▽
空地に、店舗併用共同住宅などを建築したいと考えている人には、次のような融資のあり方があります。



第二の人生に希望 再就職の道広がる

人材開発センターオープン

「人生五十歳から再スタート」定年の再就職をお手伝いする人材開発センターが、松戸公共職業安定所内に開設されました。

センターは、従来の職業紹介とは違い、原則として五十歳以上の経歴者候補、管理職、技術職、専門職などの職業を対象とした求人求職の場です。

中小企業にとって難しい経験豊かな人材の確保、その上で定年などの理由で再就職が必要となる人、両者の悩みを解消できるよう皆さんの利用をお待ちしています。

相談は、事務所(松戸公共職業安定所)番62-6(〇六)番、窓口(松戸商工会)番63四二八番、市役所商工課番61-11-1内線四(五七番)へどうぞ。

監査結果の公表

昭和四十七年度事務監査結果の概要を次のとおり公表します。

松戸市監査委員 渡邊好一郎 清水昌三 大井兼一郎 野野 勇 年十一月二十五日(十二日)

○監査対象機関会計課 監査結果は、配当計算の誤りはないと認められた。監査委員は、いっしょに安心して暮らしていける安住料金を営んでいくべきである。

また、去年から今年にかけて学校の設備が整ってきた。松戸市では小学校全部の設備を整えるため、税金を土台にして新校舎やプールを建設しているところがある。みんなが充実した生活を送れるよう、レジャーやいこいの場、教育の場にも税金はむだなく計画されたお金のよりに使った。お金のよりに使った。お金のよりに使った。お金のよりに使った。



「税」ということばを聞いて、みなさんほんのいな印象を受けたら、だんなの金にむだなく計画されたお金のよりに使った。お金のよりに使った。お金のよりに使った。

「税」

「税」ということばを聞いて、みなさんほんのいな印象を受けたら、だんなの金にむだなく計画されたお金のよりに使った。お金のよりに使った。お金のよりに使った。

また、去年から今年にかけて学校の設備が整ってきた。松戸市では小学校全部の設備を整えるため、税金を土台にして新校舎やプールを建設しているところがある。みんなが充実した生活を送れるよう、レジャーやいこいの場、教育の場にも税金はむだなく計画されたお金のよりに使った。お金のよりに使った。お金のよりに使った。

お知らせのページ

くみ取り伝票 人員異動は届出を

4月から使用するし尿くみ取り伝票を現在作成中です。人員の変更やくみ取りの不必要になった家庭、また市内に転居等をし、まだ異動届出を済ませていない家庭は至急に届出をしてください。

これらの届出をしませんと伝票が届かなかったり、人員の違った伝票が届きます。

必ず届出をしてください。

▶詳細…環境指導課(内線409)へ

きれいなまちは
みんなの力で

市預託融資制度

商品仕入や機械購入に!!

▶貸付対象…市内で独立して1年以上同じ店舗、工場、事業所などを営み市税を完納している個人または法人

▶貸付金額…①運転資金300万円以内 ②設備資金500万円以内 ③従業員の福祉厚生設備資金500万円以内 ④公害防止施設資金500万円以内

▶貸付期間…運転資金2年以内、運転資金以外の資金5年以内、ただし300万円以内は4年以内

▶貸付利率…年8パーセント以内

▶詳細…商工課

固定資産課税台帳

縦覧は3月20日まで

昭和48年度の固定資産税のものになる課税台帳を次のとおり縦覧します。

▶期間…3月1日～20日

▶時間…午前8時30分～午後5時土曜、日曜も縦覧します。

▶場所…資産課税

評価額に不服がある場合は3月31日までに固定資産評価審査委員会に審査の申出ができます。

なお、3月31日を過ぎますと、評価額に不服があっても異議申請はできませんので必ず期間中に縦覧してください。

あなたの意見を行政に ▶モニター募集

=市政モニター=

▶資格…市内に1年以上住んでいる20歳以上の人

▶定員…16人(申込み多数のときは地域、性別、職種などにより選択させていただきます)

▶仕事の内容…モニター会議出席モニター通信

▶報償…年6000円程度の予定

▶申込方法…市政についての簡単な意見を400字詰原稿用紙3枚以内にとり、職業、年齢を明記して郵送してください。

▶締切…3月31日

▶申込先…広報課(根本387-5市役所内)

=消費生活モニター=

▶資格…市内在住20歳以上の主婦

▶定員…30人

▶仕事の内容…年数回の研修会出席の他、アンケート回答や消費者行政に関する意見、情報の提供など

▶報償…年6000円程度の予定

▶申込方法…市役所(玄関受付、消費生活課)支所、出張所に備えてある申込書に記入してください

▶締切…3月26日

▶申込先…消費生活課(内線460)

増員しました 母子福祉推進員

母子・寡婦家庭の相談相手として新たに81人が県知事から母子福祉推進員として委嘱されました

市内では合計158人の推進員が配置され活動を続けています。(担当地区、住所、氏名の順)

〔松戸地区〕3丁目の一部…松戸3-996 福原和枝 ▶小山の一部…小山394 木川道子 ▶角町7-10区…三矢小台5-24-9 馬場美沙子

▶下横町・角町の一部…松戸1699 大貫八重子

〔明地区〕根本の一部…根本120 川井尚子、同115 徳浦フサ子、根本328 草野良子 ▶胡蝶台大畑…胡蝶台53-2 谷本郷子 ▶胡蝶台・富士見台…松戸新田94 益子昭子

▶胡蝶台第1-2町会…岩瀬221 並木孝子 ▶吉井町…吉井町8-10 石引八重子 ▶胡蝶台の一部…岩瀬302-2 小林トシ子 ▶仲井町…仲井町2-63 須藤ハツ代 ▶総合7-8丁目…総合130 飯野茂子 ▶総合3-4丁目…総合600-14 豊田初枝 ▶総合1-2丁目…総合56 飯著滋子 ▶松戸新田第5町会…松戸新田528 堤のぶ ▶松戸新田東町会…松戸新田382 岩瀬孝枝 ▶上本郷第2町会…小学校区…上本郷2011 青木よう ▶上本郷第1町会…上本郷2372 松丸うめ子 ▶上本郷第3町会…上本郷1745-2 松丸朝子 ▶北松戸…上本郷…北松戸1-2-5 松丸静子 ▶北松戸…北松戸2-14-4 伊藤静江 ▶南花島町会1・3丁目…南花島1-18-2 芹沢さき子 ▶竹ノ花の一部…竹ノ花西町308-2 増田トメ ▶古ヶ崎新田…古ヶ崎2467 土井茂子 ▶栄町の一部…栄町2-128-5 鈴木さき子、同6-440-45 田中ふさ子

〔矢切地区〕矢切の一部…矢切1473 番場トヨ

〔東部地区〕紙敷…紙敷1149 湯浅千代 ▶和名ヶ谷の一部…和名ヶ谷828 木原清子 ▶高塚新田の一部…高塚新田532 石橋みつ ▶高塚団地の一部…高塚団地2-7-107 山田千鶴子、同団地1-2-105 清水みさ子

〔馬橋地区〕寿町全域…馬橋1247 中島なか ▶竜房台…中和倉415 倉瀬洋 ▶中和倉第3町会…中和倉166 木幡マサノ ▶八ヶ崎元町…八ヶ崎590 藤山久子、同344 松平義子 ▶八ヶ崎新町町会の一部…八ヶ崎757 酒井正子 ▶三ヶ月全城…三ヶ月285 古村美世子 ▶大谷口新田、旭町、主水、七右衛門新田…外河原105 中村利子 ▶新作南部…新作527 清水アイ子 (次号に続く)



うれしいナもうじき一年生

各小学校で新入学児の健康診断や予防接種を行なっています。ことしの新入生は、約五千八百人(早くこいこい入学日)各会場とも元気が願っています。(左は高木小で)



国体開催バトタッチ

鹿児島市から国体庭球競技開催の事務引き継ぎの使者(左2人)が来松しました。市内2庭球場で10月15-18日に開催される国体本番まであと237日です。

市民相談案内

〈市民相談室〉

▶市民相談…毎日午前9時～午後5時

▶法律相談…毎週火曜日午後1時～5時(12時から玄関案内で受付)

▶心配ごと相談…第1～4金曜日午前10時～午後3時(なお第1水曜日常盤平支所、第1土曜日小金支所でも相談を受けます。時間は午前10時～午後3時)

▶行政相談…第2月曜日前午10時～午後3時

▶消費生活苦情相談…毎週水曜日午前10時～午後4時

▶発明相談…第2水曜日午後1時～4時

▶人権擁護相談…毎月5日午前10時～午後3時

〈その他の相談〉

▶交通事故相談…毎月第1・3水曜日前午10時～午後4時(安全対策課)

▶金融相談…毎日午前9時～午後5時(高工課)

▶商工中金金融相談…毎週金曜日午後1時～4時(高工課)

▶内職相談…毎週月と金曜日前午10時～午後3時(福祉作業所 62-7603番)

▶家庭児童相談…毎日午前10時～午後4時(福祉事務所)

▶教育相談…毎日午前9時～午後4時(電話で教育研究所に予約してください)

▶国税相談…毎月5日午前9時～午後5時(松戸税務署)

花を競おう!!

花壇コンクール

▶対象…学校、幼稚園、町会その他のグループ

▶申込方法と申込先…3月1日～31日まで電話かハガキで公園緑地課(内線332番)へ。

▶審査…4月30日スライドによる

▶表彰…1位・市長賞、2位・市議会議長賞、3位・教育長賞、参加賞・全グループ

▶発表…5月の予定

草花作り講習会

▶日時…2月28日午後2時～4時

▶会場…市民会館第1～2会議室

▶対象…学校、幼稚園、子ども会一般

▶講師…市の専門技師

▶申込み…当日会場。

▶詳細…公園緑地課(内線332番)

花壇と一坪菜園

の利用者募集中

五香六夷の押鴨裕さんが、市の土地管理委託制度に協力、土地を提供されました。市は花壇園と一坪菜園に利用してもらうため、希望者を募集しています。

▶場所…五香六夷宇北丘698-17

▶利用期間…1年

▶区画数…69(1区画16.5㎡)

▶募集人員…69人

▶応募方法…土地利用課へ直接申込みください。(先着96名まで)

▶問い合わせ…土地利用課(内線291番)

お買い物は

市内でどうぞ

募集

〈環境週間の標語〉

「世界環境デー」の6月5日を初日とする「環境週間」にちなみ公害の防止、自然環境の保護など環境保全についての意義を強調する標語の募集を行ないます。

▶応募方法…官製ハガキ1枚に1標語とし住所、郵便番号、氏名ふりがな、年齢、職業(学校名学年)を明記してください。

▶送り先…東京都千代田区霞ヶ関3-1-1(郵便番号100)環境庁広報室

▶締切…2月28日(当日消印有効)

▶入選発表…3月中旬ごろ発表、入選、佳作等へは本人に通知します。

〈ロータリー財団奨学生〉

▶内容…外国で専門分野の勉強をしながら国際親善使節の役目を果たしえる青年を選考のうえ、教育補助金を提供します。

▶種類…大学院課程奨学金、大学奨学金、専門的訓練奨学金、教師奨学金

▶申請…松戸ロータリークラブ事務所(松戸940板橋工務店番63-9645番)へ3月15日までに申請してください。

〈市立病院看護婦〉

市立病院事務局庶務課番63-2171

▶保健婦・保母・看護婦

市役所人事課番61-1111内線380

〈消防職員〉

消防本部総務課人事係番63-5141

3歳児健診の募集

▶対象児…昭和45年中に生まれた幼児

▶申込方法…ハガキに住所、保護者名、幼児名、生年月日を記入し保健所へ申し込んでください。電話受付は行ないません。申込者には後日、実施日を通知します。

▶申込先…松戸保健所3歳児健診係(小根7・東葛飾合同庁舎内)

定期結核健診

定期ツベルクリン接種は毎月第4水曜日、判定とBCG接種は2日後の金曜日に行なっています。

▶対象者…生徒2か月から6歳未満の幼児

▶2月と3月の日程は次のとおりツベルクリン2月28日、3月28日判定とBCG、3月2日、3月30日

▶場所…松戸保健所

▶受付時間…午前9時から10時半

▶問い合わせ…市健康管理課

スケート連盟会員募集

▶費用…入会金500円、年会費500円

▶申込先…連盟事務局(サンロード番63-3215)、田口スポーツ番41-3308

緊急休日当直医割当表

月日	最終受入病院	救急病院	内科・小児科	外科	産婦人科	腫瘍科	小児科
3月4日(日)	松戸市立病院 63-2171	馬場 1828 恩田病院 41-1269 42-1261	八ヶ崎772 友木医院 41-3401	松戸1-1208 押田医院 62-2041	小金きよしが丘 本田産婦人科 41-0630		
3月11日(日)	"	松戸山 上野村病院 63-6238	小金上野町7-7 末石医院 41-0250				
3月18日(日)	"	北松戸 東京内科病院 63-7121-5	馬橋 江沢内科医院 42-2014	特台783 宇田川医院 62-9552			
3月21日(水)	"	小金原団地 小金原病院 1201 42-1202	五香六夷 横間医院 87-3578	南花島156 石島病院 62-8691	常盤平5-20-7 南口皮膚泌尿科 87-2757		
3月25日(日)	"	小金きよしが丘 山本病院 41-3191	松戸1-1206 平野医院 62-2322	小金原団地 小原産婦人科 41-6185			

診療時間：午前9時～午後5時(市立病院は時間外も受け付けます)



編集・発行—松戸市役所総務部広報課 電話(61)1111 内線378 No. 311 毎月5・20日発行 市内全世帯に配布 2月1日現在の市の人口と世帯(常住人口) 人口 297,243人(+1,161) (男 152,481人(+589人) 女 144,762人(+572人)) 世帯数 85,854世帯(+217) ()は前月との比です。

若潮国体を成功させよう

市民の幸福を目ざして ながいき課・しあわせ課が誕生

ながいき課、しあわせ課、など、ユニークな新設課を盛り込んだ市の機構改革を、三月一日に行ないました。これは、人口増にともなう市の仕事の増加に合わせ、よりきめ細かな市民サービスと、福祉・民生優先行政を行なうための市機構の充実整備を図ったものです。この機構改革にともない市役所内の部課配置(右図参照)と内線電話番号が大幅に変わりました。ご利用の人は部課名を玄關受付、電話交換係にお申しつけください。

Table showing organizational structure with columns for various departments like 課長室, 課長, 課長補佐, etc.

Table showing specific departmental changes and staff assignments.

きめこまかな 民生と福祉

環境が最重点に 整備

三月の定例市議会に提出される昭和四十八年度予算案がまとまりました。新年度は、今までの以上のきめこまかな行政を目指して、民生、福祉と環境整備を最重点としています。

七十三億六千九百六十二万交付税(二・六割)を占めています。新しい事業としては、難病者援護金や重度心身障害者の医療費助成、寝たきり老人・心身障害者への介護料支給やホームヘルパーの大幅増員による巡回、コンピュータを導入する情報処理センターの設立などを盛り込んでいます。



あはれるぞ あんばく市民、でにぎわうサルビヤ児童公園。旭ヶ丘第一：七畝割区画整理に土と緑、つまり自然に、とくに親しめるように、工夫されています。

児童公園 八か所ふえる。小さい市民の皆さん、緑と太陽と土に親しんで、こやかに育ってください。と八つの児童公園、こどもの遊び場をよしました。

固定資産課税台帳の縦覧 昭和48年度の固定資産税のものとなる課税台帳をつきのとおり縦覧しています。本年は固定資産の評価替えの年にあたり、この期間中に評価額をたしかめてください。

アイデアで勝負する農業 インフレと消費生活 経済と農業講演会. Includes dates, times, and speakers for an agricultural seminar.

横井さんバリの トネルも。公園造成の特徴は、とくに各遊び場と自由に行き来できるように、通路の下に遊び場を結ぶ六十坪のヒュウム管を埋め、思い思いの姿勢で遊び場へ入ります。

お知らせのページ

お母さんの読書会

ともしび

女性を対象にした読書会です。世界の名作に学びます。気軽においでください。

- ◇会場…市民会館第3会議室
- ◇3月15日…午後1時から テキスト…罪と罰、ドストエフスキ
- ◇4月26日…午後1時30分から テキスト…谷間の百合 ハルザック 講師…江熊昭次氏
- ◇詳細…市立図書館 ☎62-9176

図書館の休館

図書館は館内整理のため、次の日程で休館します。なお、「みどり号」は平常どおり巡回します

- ◇本館(市民会館内) 3月20日～31日
- ◇常盤平分館 3月27日～31日
- ◇4月1日からは、本館、分館とも平常どおり開館します。

申告所得税第3期分の納期限は3月15日です
市県民税・所得税・事業税の申告は3月15日までです

馬橋駅西口土地区画整理

保留地分譲について

馬橋駅西口土地区画整理事業に伴う保留地の分譲は4月になる予定です。

新社会人歓迎大会

事業主のみなさんご協力を

新しく社会人になる人の門出を祝い、歓迎大会を行います。あなたの事業所に、今春学校を卒業し、新入社員になる人がいたら参加するように協力ください。

ホームヘルパー募集

- ◇募集人員…多数
- ◇資格…女性なら年齢不問
- ◇仕事内容…寝たきり老人のお世話
- ◇待遇・勤務時間…面談の上決定
- ◇面接日…3月6日、7日(履歴書持参のうえ人事課へおいでください)
- ◇問い合わせ…人事課

協力ありがとうございます

国民助け合い共同募金

国民助け合い共同募金運動にご協力ありがとうございました。募金実績額は次のとおりです。

◇実績額…772万9438円
◇内訳
戸別(町会・自治会)428万8581円
大口(法人) 207万8156円
個人(法人) 68万9300円
学校 38万8130円
街頭 21万2676円
官公庁 7万2595円

一般寄付 社会福祉協議会

- ◇一般寄付…8件24万4790円
- ◇指定寄付…1件8735円

郷土史講座

最近の発掘調査について

- ◇日時…3月17日午後1時30分～3時
- ◇会場…市役所新館9階会議室
- ◇対象…一般市民
- ◇定員…30人(先着順)
- ◇申込先…最近の発掘調査について
- ◇講師…東京教育大学助手・岩崎卓也氏
- ◇申込期間…3月5日～16日
- ◇申込先…教育委員会社会教育課文化財係

犬の放し飼いはやめましょう

北部小生徒が卒業記念に掃除



北部小学校六年生の児童たちは卒業をひかえ、記念に、まちをきれいにしようという意と、歩道橋、市役所などの掃除をしています。

▼フォトニュース▲

お年寄りの医療費 市が負担します

1月1日からお年寄り(70歳以上)の医療費公費負担を行なっています。

70歳以上の人にはすでに申請書を送りましたが、まだ申請していない人は至急申請してください。

なお、これから70歳になる人には、誕生月の前月中に申請書を送りますので申請してください。

- ◇該当者…70歳以上で本市に住民登録している国民健康保険の被保険者と社会保険などの被扶養者(社会保険などの本人は該当しません)
- ◇手続きと書類…申請書に健康保険証、46年の所得証明書(本市に市民税の申告をした人は不要)を添え印かんを持参ください
- ◇受付…厚生課

世帯更生資金の貸付

収入が少なく、必要な資金の融資を他から受けることが困難な世帯に世帯更生資金を貸し付けます

- ◇資金の種類…更生資金、身体障害者更生資金、生活資金、福祉資金、住宅資金、修学資金、療養資金、災害援護資金
- ◇申込みと相談…民生委員または社会福祉協議会(厚生課内)

暮らしの一日教室

◇期日・テーマ…3月7日・不当表示について(食品表示法)

3月14日・保健薬について

3月28日・油脂のはなし

◇時間…午後1時～3時

◇場所…千葉県松戸消費生活センター(小根本7番地・東葛飾合同庁舎5階601～2111内線267～9番)

- ◇受講料…無料
- ◇申込み…電話、ハガキまたは来所にて申し込んでください。

中小企業向設備貸与制度の説明会

◇日時…3月8日午後1時

◇場所…県東葛飾合同庁舎6階

◇貸与制度を利用できる人…①県中小企業設備近代化資金の貸付対象事業種に属する企業(建設業、サービス業を除く)②県内に工場があり引続き1年間同一事業を営む企業(小売業は5人以下)

◇説明内容…設備貸与制度のほか中小企業振興融資その他

◇詳細…商工課

母子福祉推進員の委嘱

母子、寡婦家庭の相談相手として県知事から次の人が母子福祉推進員として委嘱されました。

相談したいが自分の地区の推進員がわからない人は、福祉事務所へ連絡ください。

〔常盤平地区〕五香地区…五香六実734 297佐藤きく江

五香六実…五香六実75-8 青木正代

五香新町…五香新町13-295 東敏子

五香南町…五香六実43佐久間美恵

六実地区…串崎新田159 渡辺照子、五香六実585 米山八千代

松飛台…松飛台158 宮岡とよ子、

双葉町…常盤平双葉町18-2 伊藤トシ子

日暮783 木内志げ子

来葉、新山、八景台…千駄堀1453大塚よね子

柳町…常盤平柳町18-3 中村スエ

常盤平5丁目の一部…常盤平5-8-3 野口和子

常盤平1丁目の一部…常盤平1-2-2 9 五十嵐ヨシ子

常盤平2丁目…常盤平2-5 河内西照江

常盤平3丁目…常盤平3-13-3 坂巻光江

常盤平5丁目、3丁目の一部…常盤平5-16 鈴木節子、

同5-6-8 後藤優子

常盤平7丁目…常盤平7-16-4 菊地君子

常盤平団地3地区…常盤平団地3-6-203 森本久子

金ヶ作…金ヶ作270 小林克子

〔小金地区〕大金平1～5丁目 大金平4-275-7 浅野初枝

横須賀…横須賀171 今井キミ子

幸田…幸田364 島田トミ

東平賀…東平賀74-1 酒井涼子

平賀…平賀64 豊田三枝

きよしヶ丘…きよしヶ丘2-22-1 有夜豊子

上総町…小金上総町22-18 加藤きよ子

小金原1～2丁目…小金原1-15-1 鈴木ロク

雇用促進事業団住宅…小金原4-16-1 雇用促進住宅5-107 友野美恵子

小金原…小金原団地3-18-7-502 佐々木フミ、

同団地6-9-18-301 平間セキヨ

同団地6-13-18-507 磯部桃枝

小金原団地7-1地区…小金原団地7-1-16-302 吉沢さわ

小金原8～9丁目…小金原団地8-29-5 新井タイ

栗ヶ沢775 新城澄子

ハケ崎の一部…ハケ崎1048 鈴木とく

〔馬橋地区〕小山下谷…小金原5-32 伊藤孝子

消費生活モニター

資格…市内に二十歳以上資格…市内に二十歳以上の主婦

申込方法…市役所、支所、出張所に備えてある申込書に記入し送ってください。

締切…三月二十六日

申込先…消費生活課

モニター募集

資格…市内に一年以上住んでいる二十歳以上の人

申込方法…市政に願する意見を四角字詰原用紙三枚以内にまとめ職業、年齢を明記、郵送してください。

締切…三月三十一日

申込先…広報課

日本脳炎

日本脳炎の予防接種を5月から行なう予定です。この注射は、任意接種です。

希望する人はハガキで衛生課まで申し込んでください。

◇対象児…満3歳～4歳まで

◇締切日…3月22日

日本脳炎申込み			
住所	アパート名	電話	
保護者名			
幼児氏名	幼児生年月日		

小児マヒ生ワクチン

〔3月実施〕

◇対象児…昭和46年11月1日～昭和47年7月31日までに生まれた幼児

問診票、母子手帳を持参し通知状に記されている会場においてください。

〔4月実施〕

◇対象児…昭和47年8月1日～12月31日までに生まれた人

には3月25日までに個人通知します。

なお、昭和46年10月31日以前に生まれて、2回服用していない人は、3月11日までに下記要領でハガキまたは衛生課窓口へ申し込んでください。

前に生まれて、2回服用していない人は、3月11日までに下記要領でハガキまたは衛生課窓口へ申し込んでください。

◇問い合わせ…衛生課

小児マヒ生ワクチン申込み			
・1回うけたことがある			
・1回もうけていない			
住所	アパート名	電話	
保護者名			
幼児氏名	幼児生年月日		

3歳児の健診追加募集

◇対象児…昭和45年1月1日～12月31日までに生まれた幼児

◇申込方法…ハガキに住所、保護者名、幼児名、生年月日を記入し保健所へ申し込んでください。

電話受付は行ないません。申込者には後日、実施日を通知します。なお、すでに申込済の人は申し込み必要はありません

◇申込締切…3月10日

◇申込先…松戸保健所3歳児健診係(小根本7・東葛飾合同庁舎内)

競技を主とした

ふだん着国体に

国体は、規模も内容も膨大なため、ともすればお祭りさわぎになりがちですが、最近では質素な、ふだん着国体の風潮が高まりつつあり、県もその方針を打ち出しました。

△参加人員▽約千五百人、(選手、監督八百三十三人、役員、他六百六十七人)

△宿泊所▽市内民家二百四十四軒

△日程▽十月十五日〜十八日

国体は、規模も内容も膨大なため、ともすればお祭りさわぎになりがちですが、最近では質素な、ふだん着国体の風潮が高まりつつあり、県もその方針を打ち出しました。

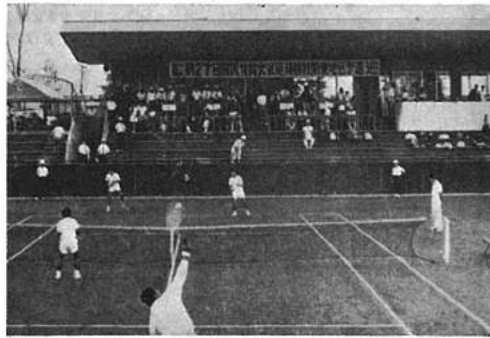

リハーサル大会が行なわれた栗ヶ沢公園庭球場

テニスコートのご利用を

国体会場を開放

国体開催までに、テニス(庭球場)を市民のみさんコート(栗ヶ沢、金ヶ作両)にご利用いただくよう開放

◇…若人のスポーツの祭典、若国体まで、あと二百余日…◇
 ◇…本市では、自転車と庭球競技が行なわれますが市実行委…◇
 ◇…員会は本番に備え、着々と準備を進めています…◇
 ◇…各都道府県持ち回りのため五十一年に一度の開催といわれ…◇
 ◇…この国体…市はこの国体を契機に、まちをきれいに、花…◇
 ◇…いっばい運動…を展開、国体の成功と明るく住みよいま…◇
 ◇…ちづくりに取り組んでいます…◇

会場の準備OK

本番を待つだけ

栗ヶ沢公園庭球場(小金)で特に排水施設にすぐれて原団地内に二年前完成した十面のコートをもつジャンボ級庭球場。この庭球場はすりばら型

七百八十六人
 金ヶ作公園庭球場(小金)に、収容人員は二百二十一人、松戸競輪場(一周三百三十三分、競輪場としては一級の設備をもつては、スタンド収容人員は、三万八千人。これらの各施設はごく一観客の収容人員は、三千二百人の固定スタンド四百ほどが完成、競技を待つ十四人、芝生スタンド二千つばかりとなっています。

一般家庭がお世話

全国の都道府県から競技になり競技場近くの十三町のために来客する人員は、会二百四十四軒の一般家庭約千五百人へのほりまです。の援助により、選手たちをそのための宿泊は民泊が主、温かく受け入れる予定です

すぐやる課応援も活躍

選手歓迎の記念植樹も
 市は、国体開催を機会に、住みよいまちづくりを目指し、特に花いっぱい運動とまちをきれいにする運動を重点に進めています。花いっぱい運動は、現在までフラワーポット百七十個、フラワーボックス百個を駅周辺をはじめ、道路、公園に設置、また、若潮園

体記念植樹として、アカシヤをはじめ九種類二千六百十四本を、競技場をはじめ市内二十七か所に植えました。一方、来松する選手を歓迎するため松戸駅を中心にハチ植えのユーカリを配置するほか、競技会場にはサルビアとマリゴールド一万個、フラワーポット百七十個、フラワーボックス百個を駅周辺をはじめ、道路、公園に設置、また、若潮園

庭球競技の歴史

テニスに似たゲームはフランスのルイ王朝時代に貴族の間で盛んに行なわれ、一八〇〇年に、イギリス対アメリカの試合が行なわれ、アメリカのデビ



競技の概要

スガ純銀のカップを寄贈したのが今日のデビスカップが普及しました。テニスが大正時代に入り硬式庭球が率先して硬式庭球を採用、これが硬式の夜明けになりました。

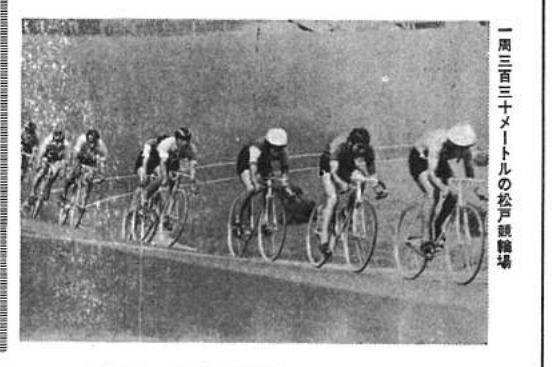

一周三百三十メートルの松戸競輪場

伝説と民話 ⑧

松戸と水戸黄門

水戸黄門漫遊記などでおなじみの徳川光圀は、なほは小金が水戸家の鷹狩りの地であったことなどから色々と実説、伝説が残っています。

小金の本土寺には、徳川家康の御室秋山夫人の墓(市史跡指定)がありますが、もとは本土寺参道わきの畑の中にあり、光圀が発見し、現在の本堂東側に改葬したもので、

また、本土寺の四百五十十郎に及ぶ参道並木は、光圀の寄進したものと知られています。

△松戸神社の白鳥▽
 光圀が鷹狩りのため松戸へ来て、松戸神社で休息したとき、社殿の側の木立に珍しい白鳥がとまっていました。

鷹に捕らせようとしたが、すくんでしまった。この鳥は、枯れてしまいがちで、現在は何代目かの権が生えています。付近にはこの由来をかいた石碑が立っています。

なお、茂徳神社についても、光圀がそれと判定射うとすると、たちまち手がしびれてしまいました。

光圀は怒って神殿の扉



木を神木として大切に思ったとき、社殿の側の木立に珍しい白鳥がとまっていました。

これがきっかけとなって、香取社は茂徳神社に名が改められました。この鳥は、枯れてしまいがちで、現在は何代目かの権が生えています。付近にはこの由来をかいた石碑が立っています。

なお、茂徳神社についても、光圀がそれと判定射うとすると、たちまち手がしびれてしまいました。

光圀は怒って神殿の扉

お知らせのページ

ユーカリ配布が 始まります

今年第 1 回目のユーカリ配布は次の日程で行ないます。申込者はぜひおいでください。(午前 9 時～午後 3 時)

- <本庁、常盤平支所馬橋出張所> 3月22、23日
- <小金支所、小金原市民館> 27、28日
- <東部・矢切出張所> 29、30日

春植苗木即売会

市内各農協前

松戸市をめぐりと花でいっぱい…と松戸市花卉生産組合が苗木即売会を行ないます。

▷日時…3月25日、午前10時～午後5時(雨天の時は4月1日に延期)

- ▷場所…農協の各本支店
- 松戸市農協本店前…上本郷2243
- 小金農協本店前…小金きよしが丘1-7-3
- 農協馬橋支店前…馬橋1949
- 常盤平支店前…常盤平3-1
- 東部支店前…紙敷新田1591
- 矢切支店前…上矢切260
- 五香支店前…五香六実735
- 六実支店前…五香六実475
- 六和支店前…三村新田21
- ▷即売品目…さつき、つつじ、さざんか、つばき、もくせい、パンジー、デューなど、植木、草花、鉢物各種

市立病院泌尿器科休診

市立病院泌尿器科は3月29～31日まで休診します。

くみとり手数料の納期

今月は最終納期。忘れずにどうぞ

愛犬なればこそ 狂犬病予防注射と登録

狂犬病予防注射と登録を次のとおり行ないます。

▷費用…注射料360円登録料300円

<日 程>

4月	場 所	時 間
10日	中央の春日神社前 松戸新田和倉組合事務所 (水の見のころ)	10時～12時 13時～15時
11日	五香公会堂 六実公会堂	10時～12時 13時～15時
12日	松島青年会館 八柱公園前	10時～12時 13時～15時
13日	南郷小学校 (旧)東部支店前	10時～12時 13時～15時
16日	小金上寺 小金新町	10時～12時 13時～15時
17日	比野八幡神社前 馬橋出張所	10時～12時 13時～15時
18日	栄町4丁目だるま湯前 上本郷明徳神社	10時～12時 13時～15時
19日	小金原市民館駐車場 常盤平金ヶ丘公園入口	10時～11時 12時～15時
20日	高塚警察署入口 東部出張所 松戸市民館	10時～11時 12時～15時 13時～15時
22日	東葛藤会館	10時～12時

祭会場では不要の引きとりは行ないません。不要犬は4月から毎週木曜日午前9時から10時まで、保健所、小金支所で引きとります。

保育所入所児 追加募集中です

昭和48年度の保育所入所児童はすでに決定しましたが、保護者の通勤条件や保育所の年齢別定員などの関係で入所できない児童がございました。

しかし次の保育所(園)では、3歳以上の幼児にかぎり、定員に若干の余裕があります。入所を希望する人は、3月末までに福祉事務所(内線526番)へ申し込んでください。

▷仮称・粟ヶ沢保育所…小金原4-6

▷根本保育園…根本411

常盤平で桜まつり

松戸の新名物になった常盤平桜まつりが3月31日～4月1日に行なわれます。

当日は桜並木道を歩行者天国に開放、いろいろの催し物が行なわれます。家族連れでどうぞ。

▷下駅駅…新京成常盤平、五香駅

歩行者天国・実施中

- 第1日曜日…六実駅前
- 第2日曜日…松戸駅西口中通り
- 第3日曜日…松戸駅東口商店街
- 第4日曜日…五香さくら通り
- <時間…3～4月は正午～4時>

児童の交通安全に寄付



新入学児などの交通安全を願って松戸ライオンズクラブから交通事故傷害保険の名札または黄色いぼうしの会からは交通安全黄色いぼうし(写真)の寄贈がありました。



春の火災予防運動にちなみ松戸駅西口広場で消防演習が行なわれました。交差点で車の三重衝突から出火、ビルに燃え移った想定に消火、救急訓練がきびきと行なわれました

車両火災にもご用心

第2種市営住宅 空家の入居募集

- ▷申込用紙配布…4月23日～28日
- ▷申込受付…4月26日～5月4日
- ▷入居資格…申込受付時において市内に1年以上住んでいるか、市外居住者で市内の一定場所に1年以上勤務している人で、住宅に困り同居しようとする親族(婚約者を含む)があり家族全体の総額が月額3万円以下の人。
- ▷住宅と家賃…①松戸新田住宅1200円、1400円 ②天神山住宅1700円、2000円 ③相模台住宅5000円、5200円、5500円 ④胡録台住宅3900円、4500円、5000円 ⑤松台住宅5500円 ⑥小金原住宅6500円 ⑦八ヶ崎住宅7500円
- ▷入居方法…当選順位により来年3月31までに空家がありたい入居していただきます。
- ▷申込先…建築課

募 集

《市清掃工場作業員》

- ▷人員…若干名
- ▷資格…40歳未満の男子
- ▷詳細…人事課

《社会福祉協議会 臨時職員(事務)》

- ▷人員…若干名
- ▷資格…高卒以上。性別、年齢は問いません。
- ▷待遇…市役所臨時職員に準じます。
- ▷願書提出先…希望者は自筆履歴書を持参のうえ、松戸市社会福祉協議会(市役所内番61-1111内線425番)

《職業訓練生》

- 働きながら技能を身につけられる松戸共同高等職業訓練校は48年度入校生を募集中です。
- ▷科目…建築、左官、機械科
- ▷定員…各科20人、(応募者10人以下の科目は開講しません。)
- ▷対象…市内事業所に勤務する人
- ▷期間…夜間週3日、3年間(機械科のみ2年間)
- ▷費用…月額1500円
- ▷訓練場所…小金公民館内
- ▷申し込み…松戸共同職業訓練協会(商工会議所内)番63-4288
- ▷問い合わせ…市商工課労政係

《高校通信教育生》

- 県立千葉東高等学校では高校通信教育生を募集します。
- ▷入学資格…中学卒業、またはそれと同等以上の学力があると認められた人
- ▷願書受付…4月12日まで(本人持参)
- ▷費用…年間8000円程度
- ▷問い合わせ…千葉市審判1-18-52 千葉県立東高等学校通信課程 番0472-51-9223番

《県水道委託会員》

- ▷資格…性別学歴不問、健康な人
- ▷勤務場所…松戸営業所
- ▷月収…約46,000円。交通費、ボーナス等も支給
- ▷詳細…千葉県水道局松戸営業所出納課番61-2123内線274番

《日本画教室会員》

- ▷活動日…月3回 火曜日午後6時30分～9時
- ▷会場…市民会館
- ▷指導…鈴木石蔵子先生(現代派)
- ▷申込み…会員希望者は直接会場へどうぞ
- ▷問い合わせ…内田番62-5444番 安富番62-2830番

春の大そうじ 一時中止します

春の大そうじの床下煙燻消毒については3月5日号でお知らせしましたが、一時中止することになりました。

3月5日、消毒が終わった家から出火し、警察署で原因を調べていますが、判明しないためです。中止中の春の大そうじは、各ご家庭で行なうようお願いいたします。なお、大そうじを再開するときは広報まつど、町会回覧でお知らせします。

ゴミ収集紙袋販売店

新たに17店ふえました

ゴミ収集用紙袋販売店が増えましたのでご利用ください。

- 飯沼岩商店・河原塚番87-3660
- えひめ商店・古ヶ崎番64-0919
- さかえや・胡録台番63-3081
- 土屋商店・五香六実番87-1948
- 大沼商店・五香六実番87-2025
- 渋谷米店・栄町番61-3221
- 石塚商店・栄町番63-5941
- リビングセンター ハトキ 栄町番61-6307
- 角春商店・栄町番64-2557
- 牧野タバコ店・根本内番41-4820
- 立沢商店・根本内番42-1986
- 野村商店・根本番64-2903
- 飯田商店・松戸番62-4425
- 寺田屋タバコ店・馬橋番41-6653
- 青楓チェーン・松台番FGチェーン
- 三矢小台

六実高柳の地名募集 入選町名六高台に

先に六実高柳地区面整理組合で募集した町名が次のとおりきまりました。

- ▷応募数…応募数186通、応募町名数325点
- ▷審査方法…地元関係者、組合役員など36人で審査しました。
- ▷入選町名…六高台(ろくこうだい)
- ▷入賞者…入選8人のうち抽選で米山岩次郎氏が入賞と決定

漏電しゃ断器で 生命の安全を

住宅、商店、工場を新築する場合「漏電しゃ断器」を取りつけることが、法律で義務づけられています。

配線や器具から漏電したとき、瞬間的に電源をしゃ断して人命を守るための。取りつける場所は200V…移動型・可動型の電気機械、屋外の機器、建設用など100V…湿気・水気の多い場所井戸、ポンプ、屋外の機器、建設用など。詳細は東京電力営業所(番62-5181番)へ。

柏児童相談所に 電話相談室開設

柏市にある千葉県児童相談所内に電話相談室が開設になりました。悩みのある人は電話でどうぞ。▷相談日…毎週月曜日と金曜日、午前9時～午後4時 ▷電話番号…0471-64-5187番

小児マヒ生ワク投与

[4月実施]

- ▷対象児…昭和47年8月1日～12月31日までに生まれた幼児
- ▷通知…対象児には個人通知します。3月25日ごろまでに通知の届かない人は衛生課まで連絡してください。

日本脳炎の予防接種

- ▷対象児…満3歳～4歳まで
- ▷実施予定日…5～6月ごろ
- ▷申込締切日…3月31日
- ▷申込先…ハガキに住所、アパート名、電話、保護者名、幼児名幼児生年月日を記入のうえ衛生課(根本387-5市役所内)へ。

血圧相談の中止

毎月第2と第4の火曜日に市役所予防接種センターで行なっていた血圧相談を4月から中止します

緊急休日当直医割当表

	最終受入病院	救急 病院	内科・小児科	外科	科産婦人科	腫・耳・皮膚科
4月1日(日)	松戸市立病院 63-2171	恵 徳 草 光 医院 41-1265 42-1261	常 盤 平 聖 光 医院 87-7405	八ヶ崎市民 吉池科野野科 42-1062		
4月8日(日)	*	上 本 郷 済 康 外 科 医 生 協 会 61-3181	小金きよしが丘 大久保医院 42-1076	松戸新田 田代外科医院 62-3370		根 本 岡 本 耳 鼻 咽 科 TEL なし
4月15日(日)	*	と き お 早 常 盤 平 中 央 病 院 87-4121	五香六実 泉田クリニック 82-0498			常 盤 平 五 香 医 院 87-5558
4月22日(日)	*	北 松 戸 東 部 外 科 医 生 協 会 63-7121-5	金ヶ 野 野 医 院 87-3786	常 盤 平 天 瀬 外 科 医 院 87-0958		
4月28日(日)	*	小 金 原 山 本 病 院 41-2191	常 盤 平 松 戸 病 院 87-2726			常 盤 平 佐 々 木 医 院 87-6827 常 盤 平 浦 野 波 7 科 医 院 87-1932

診療時間：午前9時～午後5時(市立病院は時間外も受け付けます)

市役所 (61) 1111 ●常盤平支所 (87) 2181 - 4 ●小金支所 (41) 5101 - 3

お知らせのページ

図書館だより

1 度に 3 冊貸出し

図書館本館(市民会館内)の本の貸出しが1人2週間3冊(従来は2冊)にふえました。本の貸出しは無料で住所の確認だけで、すぐお貸しします。

▷開館時間…午前9時30分～午後5時(木曜日は夜7時まで)

▷休館日…毎週月曜日、祝日、月末整理日

★岩瀬金属工業株式会社(代表者 光岡清氏)から群書類従・全72冊の寄贈がありました。

市立病院 小児科休診
4月10日(火)

あなたの発明を生かそう

☆発明相談

すばらしい発明をしたが出願の手続きはどうやるのか、発明特許はどう守ったらいのか…こんな悩みを持っている人は発明相談を利用してください。

- ▶相談日時…毎月第2水曜日午後1時～4時
- ▶相談場所…市民相談室
- ▶相談員…弁理士
- ▶相談内容…特許、実用新案、意匠、商標の出願手続き。発明、考案、意匠、商標の登録可否の調査、アドバイス、模倣防止対策および一般的コンサルタント

市税納期前納付の報奨金に制限

今年度から、市税の納期前納付報奨金の額を、年税額20万円以上の場合にかぎり制限します。

これは、一つの納期の税額が5万円をこえるときは5万円のうち切りとし、これに1%と納期前の月数を計算した額を報奨金交付額とするものです。

お米は登録米屋で

お米は、登録票をかかげたお店で品質も価格も適正なおいしい米を買いましょう。

軟式庭球教室

あなたもラケットを

- ▶会場と日時…①相模台コート＝土曜日コース・4月14日～7月28日・午後1時30分～3時30分 日曜日コース・4月15日～7月29日・午前8時30分～10時30分 ②葉ヶ沢コート＝木曜日コース・4月12日～7月21日・午前10時～12時
- ③金ヶ作コートは改修工事のため今年は教室を開設しません。
- ▶対象…初心者、市内在住に在籍する者。年齢性別は問いません。
- ▶費用…教材費1000円
- ▶服装と用具…テニスのできる服装とテニスシューズ、ラケットは各自準備してください。
- ▶受付…当日各会場で受け付け
- ▶問い合わせ…教育委員会保健体育課体育係(内線445番)

お買物は市内で

届きましたか 国保健康保険証

国民健康保険の保険証が4月から紫色から水色のものに変わりました。水色の新保険証は、すでに送りました。不明な点がありましたら保険課へ連絡ください。

☎内線221

国民年金保険料の未納者は納入を

昭和47年度分の国民年金保険料を納め忘れの人は速急納めてください。お手持の納入通知書は、4月末が使用期限で、5月以降は使えなくなります。保険料を未納にすると、受けられるはずの障害年金や母子年金が受けられないなど非常に不利になりますので、もう一度納め忘れがないか確かめてください。

なお、住所移転や、厚生年金などほかの年金制度へ加入したときはすぐ届け出てください。

▷詳細…国民年金課(内線234-6)

健康相談日の変更

常盤平健康管理センターで毎月第1～第4月曜日に行なっていた健康相談を、4月から第1～4の水曜日に変更します。

時間は午前9時30分～11時まで

パート看護婦募集

- ▷資格…看護婦免許を持つ人
- ▷仕事…市内小中校で行なわれるBCG、ツ反注射の医師の補助員
- ▷期間…4月上旬～5月末内なら数日でも可
- ▷連絡先…教育委員会保健体育課(内線449・527番)

調理士の試験

- ▷試験日…5月24日
- ▷受験資格…新制中学、旧制小学校高等科または国民学校高等科卒業以上で、施設または営業で2年以上の調理実務経験者
- ▷願書受付日…4月18日～20日
- ▷提出書類…用紙は保健所に
- ▷問い合わせ…松戸保健所栄養係 ☎61-2111内線253番

県厚生年金住宅の募集

国から融資を受けた県が、住宅を建てて県内の中小企業者に賃貸のうえ、従業員を入居させる、千葉県厚生年金住宅の募集をしています。

▷募集期間…4月10日まで

▷書類配布と受付場所…千葉県都市部住宅課 ☎0472-23-3227

松飛台郵便局が開局

3月1日に松飛台544番地に松戸松飛台郵便局が開局しました。取扱業務は、郵便、貯金、保険、電報電話など。



常盤平で趣味の切手展

- ▷日時…4月21日～22日午前10時～午後5時
- ▷会場…常盤平市民センター。会場に郵便局臨時出張所も開設
- ▷主催…松戸郵趣会



八丈島へ団体でどうぞ

八丈島市民保養所ブーゲンビリアは団体にも好評(写真は無形文化財屋立おどりを見る五香婦人会のみなさん)申込みは整備公社へ



今年もユーカリを無料配布

市の木ユーカリの無料配布が市内7か所で行なわれました。今回は申込者に約5000本配布。もうじき市内に10万本のユーカリが。



ゆうかり学園に善意集まる

ゆうかり学園にがん具の寄贈、慰問団がぞくぞく。写真は慰問団に訪れ子どもたちと遊ぶ第一中学校のみなさん。



沖繩ッ子が農業実習

今年も沖縄から修学旅行を兼ねて南部農業高校生58人が米松、市内農家に分宿して農業実習にはげみました。

庭木の即売会

- ▷日時…4月8日午前9時～午後3時(小雨決行、雨天翌日順延)
- ▷場所…奈良屋前(松戸駅下車・市役所裏)
- ▷販売品目…つげ、梅、五葉松、もくせい、もくれんほか
- 売切れの場合は時間内でも販売終了しますので早目にどうぞ
- ▷主催…松戸市森林組合

一坪菜園 利用者募集中

和名ヶ谷の河上吉之助さんが、市の土地管理委託制度に協力、土地を提供されました。市は一坪菜園として市民に利用してもらうため希望者を募集しています。

▷場所…松戸新田毛無山30-24

▷区画数…約50区画(1区画約16.5平方メートル)

▷利用期間…1年(更新可)

▷資格…市内居住者

▷応募方法…4月7日から土地利用課で先着50人を電話受付

▷問い合わせ…土地利用課(内線355番)

暮らしの1日教室

- ▷日時とテーマ…4月11日・訪問販売について 4月18日・家庭電気製品の買い方選り方
- ▷場所…千葉県松戸消費生活センター(小根本7・東葛飾合同庁舎5階 ☎61-2111内線267-9)
- ▷申込方法…前日までに電話、ハガキまたは来所で申し込みください。
- ▷受講料…無料

一予防接種 小児マヒ・種痘

小児マヒと第一期種痘の予防接種を次の日程で行ないます。対象者で、まだ通知の届かない人は衛生課まで連絡してください。なお、小児マヒと種痘の予防接種は1か月の間隔が必要ですので1か月の間隔がとれていない人は会場を変更します。衛生課まで連絡してください。

▶小児マヒ対象児…①昨年8月1日～12月31日までに生まれた幼児 ②昨年7月31日以前に生まれまだ2回の接種を受けていない幼児(申込制)

▶第一期種痘対象児…昭和46年11月1日～47年7月31日までに生まれた幼児には通知します。通知の届かない人は連絡ください。問い合わせ…衛生課

会場名	小児マヒ		種痘	
	1回目	2回目	接種	検診
上本郷小学校	4.2	5.18	4.19	4.26
矢切小学校	4.3	5.21	4.12	4.19
市役所予防接種センター	(4.4)	(5.18)	4.17	4.24
北部小学校	4.4	5.22	5.9	5.16
高本第2小学校	4.5	5.23	4.20	4.27
常盤平南園管理センター	(4.6)	(5.29)	5.8	5.15
葉ヶ沢小学校	4.9	5.24	4.24	5.1
高木小学校	4.10	5.25	5.9	5.17
整台小学校	4.11	5.28	4.27	5.4
小金北小学校	4.12	5.29	4.11	4.18
小金公民館	(4.11)	(5.30)	5.8	5.15
東部小学校	4.13	5.30	4.10	4.17
松飛台公民館	(4.13)	(5.31)	4.13	4.20
馬橋小学校	4.16	5.31	4.27	5.4
市役所予防接種センター	不審者のみ	(6.1)	(6.8)	

備考 1) 中で開入である日は午前9時より10時30分まで、それ以外の日は午前午後1時30分より午後3時30分まで。

児童手当(国) 支給範囲広がってます

- ▷手当を受けられる人…①日本国民で市内に住所を持っていること ②18歳未満児を3人以上養いそのうち1人以上が昭和38年4月2日以後生まれであること ③保護者の46年の所得が一定額以下であること(例…妻と子ども3人で184万2000円)
- ▷手当額…3人目以降で昭和38年4月2日以後に生まれた児童1人につき月額3000円
- ▷請求方法…①持参するもの=印鑑と請求者の普通預金通帳(市内の金融機関、郵便局を除く) ②加入している厚生年金や国民年金などの記号番号 ③昭和47年1月に市内に居住していない人は、前居住の市町村長の所得証明書が必要ですが請求先…市厚生課へ。ただし公務員と公社社員は勤務先へ請求してください。

お年寄りの医療費公費負担 申込みはお早目に

お年寄り(70歳以上)の医療費公費負担を1月から行なっています。まだ申請していない人は至急手続きしてください。

これから70歳になる人には、誕生日の前月に申請書を送ります。該当者…70歳以上で国民健康保険の被保険者または社会保険などの被扶養者

▶手続き…申請書、健康保険証、46年所得証明書(47年度松戸市市民税申告者は不要)印鑑

▷受付…ながいき課

輸出関連中小企業に運転資金を融資

県は、アメリカのドル切り下げや、我が国の変動相場移行で影響を受ける県内中小企業者向けに運転資金の融資制度を設けました

＜輸出関連中小企業緊急融資＞

- ▶融資限度額…5,300万円以内
- ▶償還方法…1年以内据置割賦償還
- ＜中小企業特別経営資金融資＞
- ▶融資限度額…2,000万円以内
- ▶償還方法…6か月以内据置割賦償還

両融資とも融資期間は3年以内 融資利率は(1年未満…年利6.25%、信用金庫7%、1年以上…年利6.5%、信用金庫7.5%)

★申込期間…9月30日まで

★申込受付…千葉県商工労働部振興課金融係 ☎0472-23-2706番

★詳細…市商工課

車の排気ガス減少装置の取付けが義務に

法改正に伴い、車の窒素酸化物と炭化水素の排出規制がされます。4月30日までに、点火時期の調整を行わないと違反になりますからご注意ください。

▷詳細…千葉県陸運事務所 ☎0472-42-7337か習志野支所 ☎0472-74-66-2415番、またはお近くの整備工場へ。

＜訂正＞

先号の記事のうち、市長日誌の12月を2月に、東京電力営業所の電話62-5181を63-5181に訂正。



きめこまやかな福祉施策

製香台市民センター... 常盤市民センターなど... 市内に市民センターを建設...

敬老おこづかい支給... 敬老年金を廃止し、敬老おこづかいを支給...

ヘルパー大増員... ヘルパーを新たに「お世話係」を設け、家庭など...



健康管理は41人に... これまで二十三だった保健婦は、四十一人に増え...

一般会計歳入... 一般会計予算の歳入は、総額百四十四億五千八百六十六円...



特別会計... 特別会計は、国民健康保険、松戸駅前、下水道...

特別会計... 特別会計は、国民健康保険、松戸駅前、下水道...

特別会計... 特別会計は、国民健康保険、松戸駅前、下水道...

高福祉都市をめざして... 今年度の一般会計予算は、前年度に比べ25.7%増の154億5108万6000円...

ゴミ戦争に積極挑戦... 第二清掃工場建設へ今年度、三年連続で、第二のゴミ焼却場を建設...

強力に排水施設整備やユーカリ植栽を推進... 排水に三億六千万円... 雨のたびに水があふれた...

新火葬場は今夏一部業務開始... 四十七年度から始まる市営火葬場...

商業都市再建へ着実な歩み... 商業者への融資... 中小企業の融資制度として...

事務能率に電算利用... 情報処理センター... 本市の行政需要は増大...

市民大学の開設... 市民に幅広い教養の場を提供するため...

人口増に対決する教育予算... 新設校は2校... 仮称「河原野小学校」と仮称「崎崎中学校」を新設...

校地を先行取得... 年間二万人前後の人口増にあわせ、毎年三、四校の小中学校を開設...

市民大運動会を開催... 市民大運動会を今年も開催... 市民大運動会を今年も開催...

全国有数の万全な消防体制... 119番... 消防団の整備は市費で...

ゴミ戦争に積極挑戦... 第二清掃工場建設へ今年度、三年連続で、第二のゴミ焼却場を建設...

強力に排水施設整備やユーカリ植栽を推進... 排水に三億六千万円... 雨のたびに水があふれた...

新火葬場は今夏一部業務開始... 四十七年度から始まる市営火葬場...

全国有数の万全な消防体制... 119番... 消防団の整備は市費で...

市役所 (61) 1111 ●常盤平支所 (87) 2131-4 ●小金支所 (41) 5101-3

お知らせのページ

4月30日は市役所も休みます

国民の祝日に関する法律の一部改正にともない、祝日が日曜日とかなる場合は月曜日が振りかえ休日になることになりました。これにともない4月30日(月)は、市役所とその関係機関は休業させていただきます。

一度は行こう八丈島へ ブーゲンビリア

〈八丈島市民保養所〉
1泊2食付1500円
申込先は都市整備公社内線300番

チームで参加ください ソフトボール大会

▶日時…5月13日・20日
▶場所…金ヶ作公園グラウンド
▶参加費…1チーム2000円
▶申込先…5月7日までに松戸市ソフトボール協会・上木昌明君 88-7471番へ。
▶代表者会議…5月8日午後6時30分から市役所6階会議室で打ち合わせ抽せんを行ないます。各チーム代表者は必ず出席してください。

お買物は市内でどうぞ

固定資産税 第1期納期は5月に変更

地方税法の一部改正案が国会で審議されていますが、3月中に可決されていません。そのため、固定資産税第1期の納期は例年4月でしたが、今年は事務の都合上5月に、納期限は5月31日になりましたのでご了承ください。

宅地等の調査に協力を

固定資産税の課税のため、4月から9月まで固定資産評価補助員証をもつ係員が宅地等の調査に伺います。係員が訪問のさいは、よろしくご協力ください。
▶詳細…資産税課

県営住宅の入居募集

▶海浜専攻団地…国鉄幕張駅から約2.5km(バス路線折衝中)
▶用紙配布期間…4月28日まで
▶用紙配布場所…千葉県都市公社住宅管理室、県営住宅相談所、松戸市建築課
▶募集締切…5月1日到着有効
▶詳細…千葉県都市公社0472-24-1771内線222番

民生委員の委嘱 新たに5人が

3月8日付で次の人が民生委員に委嘱されました。(担当地区・氏名・住所の順)
▶五香・渡辺菊代・五香六実735-139 ▶明第一地区・清水保久 胡録台202 ▶明第二地区・高柳しま・総台204-6 ▶馬橋・木幡マサノ・中和倉166 ▶小金南部・樋口蘭・根木内2-23

旧軍人軍属に一時恩給を支給

旧軍人で実在職年が引続き3年以上7年未満で、そのうち下士官以上・総年数が1年以上(100歳を含む)ある人は、一時恩給が請求できます。ただし、現在恩給を受けている人、あるいは以前に一時恩給を受けたことのある人は該当しません
▶詳細…厚生課(内線423番)

募集 (統計調査員)

国や県で行なう各種統計調査に従事していただける人を調査員として登録募集します。これは、あらかじめ統計調査員として市に登録、調査実施時に市の依頼で仕事をしてもらうものです。調査時には調査員手当を支給します。
▶資格…年齢性別は問いません
▶登録申込期限…5月19日
▶申込先…市総務部庶務課統計係と支所、出張所
▶問い合わせ…総務部庶務課統計係内線359番

保母

▶人員…若干名
▶詳細…人事課内線380番
〈時間外の保母パート〉
▶勤務先…バンド保育所(常盤平) コアラ保育所(小金原) ムアツ約30人
▶勤務時間…朝7時30分～8時30分・夕4時30分～6時30分 土曜日は12時から5時
▶賃金…1時間240円
▶問い合わせ…保育所課内線427

郵便貯金の預金者に10万円まで貸付け

郵便貯金をしている人に、最高10万円まで貸付ける「郵便貯金預金者貸付制度」が1月からスタートしています。これは定額貯金証書や積立貯金通帳を担保に、担保の90%以内10万円まで、安い利率で貸し付けるものです。手続きは簡単。担保になる貯金証書(通帳)とハンコだけで、すぐ立てます。(郵便局)

常盤平桜まつり

常盤平桜まつりが三月三十一日、四月一日にかけて行なわれました。あいにく桜は、ちらほらとまだ二分咲き程度でしたが、市民や子どもたちが大勢集り出し、治道の露店やいろいろな催し物を見物しながら、桜を楽しみました。



武蔵野線がスタート

国鉄武蔵野線の開通記念祝典が四月一日新松戸駅で行なわれ、市長が式典に出席し、花火を合同にテレポート。始発電車は定刻どおり六時一分新松戸駅に向かっ出て出発しました。



飛び石連休のごみ・し尿作業

飛び石連休中のごみ収集とし尿くみとり作業は、次のように行ないます。
▶作業を休む日…4月30日、5月3日。5月5日は作業を行ないます。
▶燃えるゴミ(可燃物)の収集日…①水金曜日収集地区=4月27日、5月2、4、7日 ②火木土曜日収集地区=4月28日、5月1、5、8日
▶燃えないゴミ(不燃粗大ゴミ)の5月開始日…月曜日地区7日 火曜日地区1日、水曜日地区2日、木曜日地区10日、金曜日地区4日、土曜日地区5日
▶担当課…環境指導課

モデル衛生自治会 北丘第2が1位に

モデル衛生自治会26町会が参加し、恒例のきれいな町づくりコンクールが行なわれました。第1位には、自主的な清掃活動日と、自治会の花や野菜作りの日と同じに楽しみながらきれいな町づくりに助んでいる北丘第2団地自治会にきました。2位下矢切第3町会、3位下矢切第2町会、4位大谷口南町会、5位根本第4、5町会、6位河原塚南町会、7位岩瀬自治会

訂正

3月20日号「保護樹木」の記事中、小宮実さん所有樹木の所在地は上木野の誤りでした。訂正しておわびします。

小売商業に資金融資 (新たに2つの貸付制度)

市内中小企業の振興を図ることを目的とした中小企業資金融資制度の一部が改正されました。今回の改正は従来の貸付に、小売業の振興を図るため、小売商業経営安定化資金(貸付金額500万円以内、期間2年)と小売商業設備近代化資金(貸付金額1000万円以内、期間5年)を加えたものです。利率はともに年利で、1年以内は7分、1年をこえる場合は7分5厘です。また、今年度から利子補給金を増額(年1.26%～3.26%)します。

輸出関連企業に緊急融資

▶融資対象…輸出比率が高く外国為替相場の変動で被害を受ける中小企業者(県発行の輸出関連企業被害等確認書が必要)
▶利率…3年間年6.2%、4年日以降年6.7%
▶償還期間…最高5年・据置2年
▶融資限度…国民金融公庫500万円・中小企業金融公庫2000万円 商工中金特定めなし
▶申込期限…9月末日まで

中小企業に設備貸付

▶申込限度額…20万円以上800万円以内
▶貸付期間…4年半以内
▶申込方法…申込書を商工会議所へ提出してください。
▶申込受付期間…第2回6月11日 第3回8月10日、第4回10月11日
★詳細…市商工課商業係

橋下や舗装路上のたき火はやめて

橋の下や舗装道路の上で、紙タバコなどを焼いている人、ときどき見受けられます。橋に使うコンクリートは耐火用でないため、ポロポロになってしまいます。小山の登校橋などは鉄筋の部分があらわれ危険な状態になっています。舗装道路だとアスファルトが燃え出して穴ポコになり、交通事故の原因にもなりかねません。こんなことは大ぜいの人のため絶対にやめましょう。

区画整理地内の規制

馬橋駅西口と二十世紀が丘土地区画整理事業の区域内道路は、現在工事の真最中です。このため、工事関係者以外の人々は、一部主要道路を除き工事完成まで立入りを禁止します。馬橋駅西口には、自転車などがみだりに置かれていますが駅前広場拡張のため、自転車等を置くことができません。自転車置き場を希望する人は、地主、および地元町会の協力により駅前広場に設けられた、無料の自転車置き場を利用ください。

お米は登録証の掲げている店で

米の販売には、県知事許可の登録証が必要です。この登録証を掲げない店で米を販売することはできません。登録を受けている米屋は必ず店頭に登録証を掲げて販売しています。米は、県知事許可の登録証のある店で、安心して買ひましょう。

暮らしの科学車 なのはな2号登場

松戸消費生活センターに科学車なのはな2号が配車になりました。なのはな2号は、センターから遠い地区を中心に巡回し、食品などのテストや消費生活に関する知識の普及などを行ないます。お気軽にお申し込みください。
▶申込先…消費生活課内線357

暮らしの一日教室

▶期日とテーマ…①5月2日・包装食品の試食テストについて ②5月9日・ユニットプランニングについて ③5月16日・チーズとバターの話
▶時間…午後1時～3時
▶場所…千葉県松戸消費生活センター(小根本7番地・東葛飾合同庁舎5階61-2111内線267～9番)
▶申込み…電話、ハガキまたは来所でお申し込みください。

緊急休日当直医割当表

日	救急受入病院	救急病院	内科・小児科	外科	産婦人科	眼・耳・皮膚科
4月30日(月)	市立病院 63-2171	上本郷 高藤外科胃腸科 61-3161				
5月3日(木)		松戸赤山 上野外科病院 63-6238	矢切 松島医院 62-2759	松島台 福田医院(外科) 87-6766		
5月5日(土)		小金原 小金原病院 42-1265	新緑台 福井医院 62-7621	白松 白松外科 63-2631	松戸 能登里科 62-7212	
5月6日(日)		馬橋 恩田病院 41-1265	久田医院 41-0555		船橋 船橋産婦人科 62-7553	
5月13日(日)		北松戸 東京科内科科 63-7121	高塚田 高塚田診療所 0473-72-6751	常盤平 常盤平病院 87-3689		松戸 坂本耳鼻咽喉科 62-2002
5月20日(日)		常盤平 常盤平中央病院 87-4121	五香六実 遠藤医院 87-5451		根木 高橋産婦人科 62-5050	

診療時間：午前9時～午後5時(市立病院は時間外も受け付けます)



編集・発行=松戸市役所市長公室広報課 電話(61)1111 内線378
No. 315 毎月5・20日発行 市内全世帯に配布
4月1日現在の市の人口と世帯(常住人口)
■人口 299,339人 (+1,102) (男153,504人(+532人) 女145,835人(+570人))
■世帯数 86,493世帯 (+248) ()は前月との比です。

若潮国体を成功させよう

広報



☆パンダにコアラとい
☆う、子どもたちにも
☆人気のある動物の名前
☆をつけた超大型保育所
☆が、常盤平と小金原に
☆誕生、五月上旬に開所
☆になります。
☆これで市立保育所は
☆七か所に、定員は従来
☆の四百七十人の約二倍
☆にあたる八百七十人に
☆ふえました。

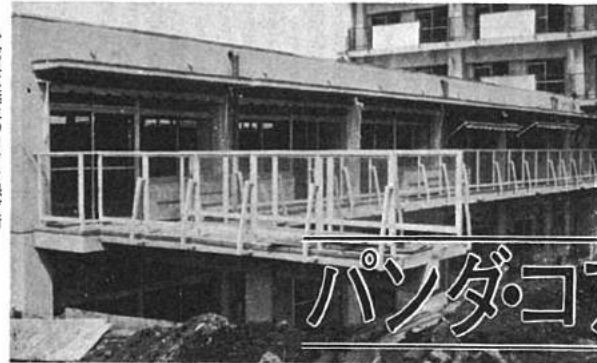

小金原に誕生のコアラ保育所

パンダ・コアラ保育所が開所



定員は二百人
二歳以下80人も
四保育所とも定員二百人の
超大型サイズです。
内訳は、ゼロ歳児二十人
一歳児二十人、二歳児四十
人、三歳児四十人、四歳児
四十人、五歳児四十人。
要するに二歳以下の幼
児の定員が八十人と多くな
っているのが特徴です。
而保育所には、それぞれ
園名にちなんだ、かわいら
場所をつけました。

市立保育所七か所に
定員も約二倍に増員

しいパンダ、コアラの壁面
をかかげる予定です。
保育室九室、医療室、給
食室などのほか、とくにコ
アラ保育所(定員百六十人)
アラ保育所には、市立保育
の建設を予定しています。

北松戸駅北側の競輪場
前約線人道橋は、七月中
旬ごろ国鉄が工事着手、
来年一月ごろ完成の予定
これに常盤線をまたぐ
に二本ずつ階段がつき、
乳母車や二輪車が通れる
斜路が出来ます。

北松戸の跨線橋
来春完成の予定
市内の人道橋は、雪印乳
業前を挟んで全部完成す
るわけです。

公共用地先買いのため
土地開発公社が発足

松戸市土地開発公社が認
可をまけて近く発足します
公社は国会で成立した
「公有地の拡大の推進に關
する法律」の目的にそって
市街化区域内の学校、道路
公園などの公共用地を市に
代わって先買い、造成して
市の秩序ある整備と公共の
福祉増進に役立てるのがね

したもについては、税の
負担を減が、また一・三・四号
線(市道二矢小台一・主水新
田線)の二矢小台地先二
千三百四十四平方メートルと五千
二百五平方メートルのうち、拡張
に必要な土地を、市が確保
することにきまりました。
(注)この法律は、市街化
区域内の三百平方メートルの土地
区域の決定した道
注意ください。

四人の地主が届け出
「公有地の拡大の推進に
関する法律」について、広
うらら一・一六号線(岩瀬
線)の七右衛門新田線)内古ヶ
区域の三百平方メートルの土地
区域の決定した道
注意ください。

電話1本で
詳細★消費生活課内線三二二・三三二七

住民票・戸籍謄抄本の出前
お申し込みください。
三時までに申し込み、その日のうちに
もよりの駅前商店へお出ししておきます。
(申込電話番号)
本庁市民課★61-1111 内線二四三番
常盤支所★67-2231 一室
小金支所★41-5101 一室
(お渡し所)
松戸駅西口★不二家菓子店
北松戸駅前★モトハン洋服店(火)
北松戸駅前交番前★原商店(水)
馬橋駅東口★時田商店(金)
高家団地前★石橋商店(第一・三水曜)
常盤駅前★渡辺電気店(月・祝)
五雲駅東口★ヤマ薬局(水)
元山駅東側★田中理容所(月)
六寒駅前★大友野商店(水)
北小金駅前★大正堂菓子店(火)
★暮らしの奥さま講座
消費生活のいろいろな問題をわかりやす
く解説する「暮らしの奥さま講座」の無料
出張を受け付けます。
申込み★日時や場所をお知らせください。
希望の講演テーマなど詳細については、保
員が説明に伺います。
対象★町会やPTAなどグループでとら
せ

老人クラブの力で
ユーカリ植樹



第一回目は約千本
本土寺や茂侶神社に
第一回目の植樹は四月十
二日平賀の本土寺参道(三
平賀老人クラブ)と栗ヶ沢
の茂侶神社、万福寺(栗ヶ
沢老人クラブ)で七十三歳
を筆頭に約百十人のお年寄
と、応援にかけつけた婦人
会員の手で行なわれました
本を植える予定です。

ながいきの森誕生

鎮守の森やお寺の木
といえは松や杉がよつ
うです。それが時代の
波につれ市の木ーそれ
も養州産のユーカリに
変わろうとしていきます
植える人は松戸老人
クラブ連合会の人びと
森の名は、ながいきの
森、といえます。
死一步前に追いつかれてい
には、老木化と車公害で枯
死

代わって公害に強く、生長
る手を上げて大賛成、も
も早く、三百年の生命力を
もつといわれる、ユーカリ
を植えようというときに
相談を受けた公園緑地課
と松戸市ユーカリ協会は、
まりました。

緑の遺産を
次代へ残そう
老人クラブの人たちは、
ほとんどががっつり地帯の
指導的立場にあつた。そ
れだけに神社やお寺との
ながらも深く、初めはこ神
木が外国産の木にかわるこ
木に對しての抵抗も、少な
くなつたものです。
しかし、神社や寺院は昔
流の考えにとらわれ、き
ではなく、新しい考えから
近代のニューイッドをもつ
のにつくりかえて、次の世
代へ残して行くことが正し
いのは、との声が圧倒的
に強く、結局ユーカリに落
ちついたものです。
ユーカリは一年に一〜二
割のびますので、数年の
うちは、十割以上に生長
したのがびますので、数年
のうちに、十割以上に出現
することに何十か所か出現
することに何十か所か出現
することに何十か所か出現

詩情あふれる文学散歩コース

〈矢切の渡しと野菊の墓〉

矢切を舞台に描かれた、散歩コースに指定され、家...



のどかな風景の渡し

原生林に囲まれた

夏でもうっそうとした樹林に囲まれ、自然のままの原生林の姿を保つこの森...

〈江戸川べり〉

江戸川の河原は、一面緑で広びろとしており、約人や散歩する人の姿に独特の風情が感じられます。

往時をしのばせる

〈東漸寺〉

寺門の前に立つと松の幹を通して楼門が見えますが、口城の出城的な性質もあ...



また、本堂前には、幹はい幹となり、春になると美観者、西条八十夫妻(詩人)、その他多くの知名の士が眠っています。

〈八柱霊園〉

東京都の霊園として、昭和十年に開かれた約七十三万平方尺の八柱霊園。

松戸市の観光案内

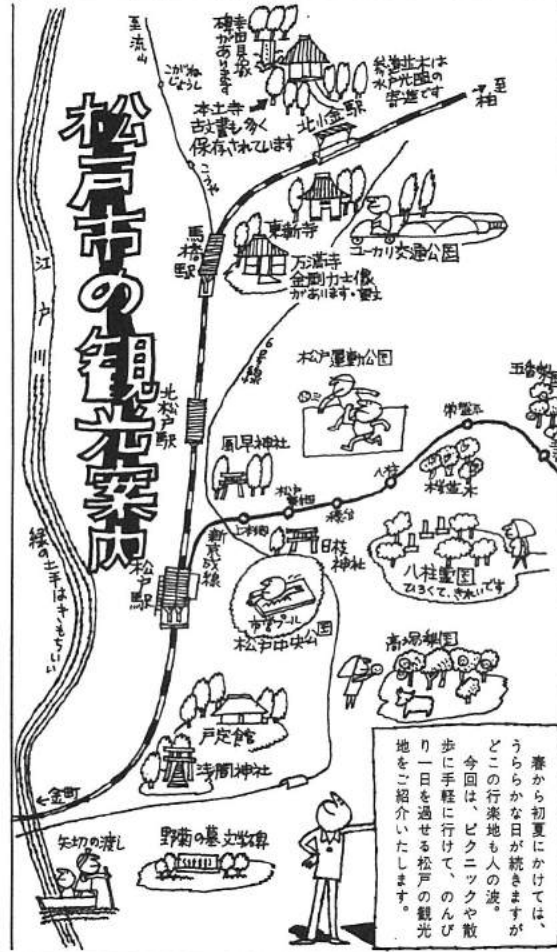

中気除け不動尊もある

〈万満寺〉



馬橋の万満寺は約七百年前に小金城主だった千葉介文化財がありましたが、このお寺にも数々の貴重文化財がありましたが、この辺は金町の取水塔が見え、のどかな風景です。

〈ユーカーリ〉

指定重要文化財の金剛力士像二体を始め、本尊阿彌陀如来、市指定の不動尊、魚籃観音太田道灌奉納の持仏などがある阿弥如来など。

〈運動公園〉

市民プール、テニスコートなども設置され市民の憩いの場として利用されています。

梨のもぎとりができる

〈観光梨園〉



秋になると、ゆたかな実をみせる梨。松戸は梨の産地であり二十世紀梨の発生地でもあります。

市民の憩いのオアシス

〈中央公園〉

相模台には建元元年(二四九年)ごろには北条長時が築いた城があったと伝えられています。

四季おりりの花さく

〈本土寺〉

木立のわずかなすき間から洩れる光が、なお一層、陰を強調し、静寂な感じを与えます。

体向上に

〈運動公園〉

チビッコからおとなまで楽しめる運動公園。緑と太陽の中でスポーツが楽しめる運動公園。

〈開園期間〉

八月二十五日

八月二十五日(予定) 九月三十日(予定) 入園料 無料

〈開園期間〉

八月二十五日

八月二十五日(予定) 九月三十日(予定) 入園料 無料

〈開園期間〉

八月二十五日

八月二十五日(予定) 九月三十日(予定) 入園料 無料

〈開園期間〉

八月二十五日

八月二十五日(予定) 九月三十日(予定) 入園料 無料

〈開園期間〉

八月二十五日

八月二十五日(予定) 九月三十日(予定) 入園料 無料

小鳥を呼ぼう愛の手で



市長賞は藤森さん
野鳥の写真コンクール
市が募集した野鳥の写真コンクールは、応募六十二点で審査の結果、次のとおり入賞者がまりました。

▽市長賞 「寒風にたえて」 東京都北区栄町 藤森一夫、銀賞 「一羽の小鳥」 高橋沢男、銅賞のえき台に寄るヒヨドリ」ニッ木高橋水治▽銅賞 埼玉県狭山市 山本達、高橋 八木下照、日暮、山中竹雄、我孫子市 貝塚博史、千駄堀安藤正徳▽佳作 ニッ木小山一孝ほか九人

風がおる五月、雨の國からの渡り鳥や季節によって国内を移動する渡り鳥もやって来ました。かわい小鳥たちは、それぞれ安全な場所にすみついて、もうそろそろヒナを育てているかも知れません。そこで、愛の手で小鳥を呼ぶがかりにも、野鳥をめぐると話題(二)、三つをお伝えすることにしました。



「写真」市長賞・上＝「寒風にたえて」藤森一夫・銀賞左＝「一羽の小鳥」高橋沢男・下＝「庭のえき台に寄るヒヨドリ」高橋水治



四月二十四日、本市に新しい目の女子学生ばかり七人のめずらしいお客様。一行は、日本語習得のため、豪州から日本に留学している学生で、先に本市と姉妹都市提携を結んでいるボックス市市長から松本市長に「松江市を一行に見学させてやってほしい」とのメッセージがあり、この日米松したのも。

市では一行を歓迎。昨年ボックス市を正式訪問していた助役、すくやる隊長が案内役をかって、一日えて「大変楽しかった」とのこと。

市は主な施設をガイド。一行に見学会の感想を聞かから顔を出し、手を振る歓迎の姿は、びっくり、うれし。

千葉大学園芸学部を見学する一行

利用者は♡♡♡
うなぎのほり
常盤平市民センター
常盤平市民センターは、土・日曜日に集中してのんびり利用者がグングン増えています。比較的すいている水・金曜日を利用してください。申込み詳細は、常盤平市民センターの会議室、ホール。一方、会議、懇談会等の所番07-1211番へ。

四月二十四日、本市に新しい目の女子学生ばかり七人のめずらしいお客様。一行は、日本語習得のため、豪州から日本に留学している学生で、先に本市と姉妹都市提携を結んでいるボックス市市長から松本市長に「松江市を一行に見学させてやってほしい」とのメッセージがあり、この日米松したのも。

市では一行を歓迎。昨年ボックス市を正式訪問していた助役、すくやる隊長が案内役をかって、一日えて「大変楽しかった」とのこと。



市民の声
清掃仕事者
表彰してください
「間」ゴミ戦争の今日このごろですが、私が住んでいる第六町会の集積所は、チリ一つもないくらいきれいです。

き、ゴミをつめ直した。こはれているゴミを袋に入れて、作業員の手助けをしているから、現場も行って聞くと、町会長から話をつけて、投書のとおりだったので表彰します。

盛りあげに必要な、ホール備え付け備品(卓上マイク、ホン、テープレコーダー)の利用も大歓迎です。ただし貸出しは有料で、施設外への貸出しはできません。

市は、利用者の要望の強いピアノ一台をこのほど購入、新たに貸出し備品として加えましたので、演奏会や結婚披露宴のバック音楽などにどうぞ。

なお、会議室、ホールを利用する人に一言、会議室、ホールの利用者の後利用者がグングン増えています。比較的すいている水・金曜日を利用してください。申込み詳細は、常盤平市民センターの会議室、ホール。一方、会議、懇談会等の所番07-1211番へ。

松戸市 留学生が市政を見学
松戸市 留学生が市政を見学
松戸市 留学生が市政を見学

松戸市 留学生が市政を見学
松戸市 留学生が市政を見学
松戸市 留学生が市政を見学

一口健康メモ
栄養を考えた献立を
献立は、栄養のバランスを考え一人一日これだけはとりたいたいものです。

☆血や肉をつくる食品：肉五十グラムや魚類
☆力をだす食品：穀類二百五十グラム、豆類二十グラム
☆体の調子をととのえる食品：緑黄色野菜中皿一杯、他の野菜中皿二杯、果物二百グラム
☆毎食、三つのグループの食品を組み合わせて食べましょう。
☆成長期のごまや豆類は、骨の発育に必要なカルシウムや蛋白質、乳製品、魚、肉、卵を多くとりましょう。

愛鳥週間
講演とスライドの会
野鳥の声・蒲谷鶴彦氏
十日から全国いっせいに「愛鳥週間」に、日本鳥学会、浦谷鶴彦氏を講師に招いて、「小鳥を呼ぶ」をテーマにしたスライドの会を開催します。

蒲谷氏は、文化放送が二十一年間もつけている「朝の「小鳥の時間」」の司会者として、全国的に知られています。

日時：五月十二日(土)午後二時から
会場：常盤平市民センターホール
演題：愛鳥週間と松江市民

市民の声
清掃仕事者
表彰してください
「間」ゴミ戦争の今日このごろですが、私が住んでいる第六町会の集積所は、チリ一つもないくらいきれいです。

き、ゴミをつめ直した。こはれているゴミを袋に入れて、作業員の手助けをしているから、現場も行って聞くと、町会長から話をつけて、投書のとおりだったので表彰します。

盛りあげに必要な、ホール備え付け備品(卓上マイク、ホン、テープレコーダー)の利用も大歓迎です。ただし貸出しは有料で、施設外への貸出しはできません。

市は、利用者の要望の強いピアノ一台をこのほど購入、新たに貸出し備品として加えましたので、演奏会や結婚披露宴のバック音楽などにどうぞ。

なお、会議室、ホールを利用する人に一言、会議室、ホールの利用者の後利用者がグングン増えています。比較的すいている水・金曜日を利用してください。申込み詳細は、常盤平市民センターの会議室、ホール。一方、会議、懇談会等の所番07-1211番へ。

一口健康メモ
栄養を考えた献立を
献立は、栄養のバランスを考え一人一日これだけはとりたいたいものです。

☆血や肉をつくる食品：肉五十グラムや魚類
☆力をだす食品：穀類二百五十グラム、豆類二十グラム
☆体の調子をととのえる食品：緑黄色野菜中皿一杯、他の野菜中皿二杯、果物二百グラム
☆毎食、三つのグループの食品を組み合わせて食べましょう。
☆成長期のごまや豆類は、骨の発育に必要なカルシウムや蛋白質、乳製品、魚、肉、卵を多くとりましょう。

市役所 (61) 1111 ● 常盤平支所 (87) 2131-4 ● 小金支所 (41) 5101-3

お知らせのページ

丈夫な子をもう 母親学級の開催

丈夫な子を産んで良い子に育てると、母親学級を開催します。

▶対象者…小金、馬橋地区で初めてお産する人

▶日時…毎月第1と第2の木、金曜日、午後1時～4時

▶コース…1コース4日

▶会場…小金原市民館

▶申込方法…本庁および小金支所内の母子健康相談コーナーへ直接申込み、または健康管理課健康第3係へ電話でどうぞ

▶詳細…健康管理課健康第3係内線459番

愛の献血にご協力を

ライオンズクラブ
ライオンズクラブ主催の「愛の献血」が行なわれます。

市と保健所は、この献血運動に賛同、一般市民にも献血を呼びかけます。

あなたの善意によるきれいな血液をぜひご献血ください。

▶日時…5月10日午前9時30分～午後3時

▶場所…市役所

▶問い合わせ…市健康管理課内線412番

固定資産税

第1期納期は5月に変更
地方税法を改正する法律の施行が遅れているため、今年度限り固定資産税(都市計画税)の第1期分の納期が5月になりました。

納税通知書は、郵送で5月20日ごろまでにお手許へお届けする予定です。

日赤社員増強運動 5月1日～6月30日

今年度の松戸市の目標額は609万4800円です。

みなさんのご協力をお願いします。

職業訓練指導員、

講習受講生募集

▶講習期間…6月4日～9日 午前9時～午後6時

▶場所…市役所4階会議室

▶受講資格…①労働大臣が行なう1級技能検定に合格した人 ②免許職種に実務経験15年以上の人

▶受講料…1700円(予定)

▶受付…5月1日～19日まで市商工課で受け付けます。添付書類として戸籍抄本が必要です。

▶詳細…商工課労政係 内線517

＜中小企業診断士試験＞

▶試験期間…7月11日～12日

▶申込期間…5月22日～6月20日

▶受験願書の請求と受付場所…〒104 東京都中央区銀座6-15-1 通商産業省東銀座分室本館4階社団法人中小企業診断協会試験係☎03-542-3271番

▶受験手数料…3500円

▶詳細…商工課商業係内線352

危険物取扱者試験

▶試験内容…乙種全類

▶日時…7月1日午前10時～12時

▶場所…未定

▶受付期間…5月28日～6月1日(6か月以内撮影のタテ横4.5cmの脱帽正面、上半身無背景のもの)

▶講習会…受験者のため講習会を開催します。受講希望者は受験申込みのとき、同時に係へ申し込んでください。

▶申込みと詳細…松戸市消防本部予防課(松戸新田114-5 ☎63-5141番)

主婦を対象に 保健栄養教室

▶期間…5月17日～7月19日・毎週木曜日午後1時～4時(1コース10回)

▶会場…松戸保健所栄養室

▶人員…28人(希望者多数のとき抽選)

▶費用…無料、ただし調理実習の材料は各自負担

▶申込方法…ハガキに①住所②氏名③年齢④電話番号を書いて5月10日までに松戸保健所栄養係(小根本7東葛飾合同庁舎内)

必ず届けよう 猟銃等検査

松戸警察署では銃砲による危険を防止するため、銃砲検査を行なっています。銃砲をお持ちの方は必ず検査を受けましょう。

▶検査日時場所…5月11日=常盤平市民センター・5月12日=ニッポ記念館・5月13-14日=松戸警察署(時間はいずれも午前9時から午後6時まで)

▶持参するもの…銃、所持許可証印鑑

注…銃は必ず本人が持参ください

果消費生活モニター募集

▶資格…県内居住20歳以上の婦人

▶募集人員…200人

▶業務内容…アンケート回答など

▶謝礼…年間3,000円

▶申込先…千葉市市場町1-1 千葉県企画部流通対策課消費生活係☎0472-23-2292番

▶申込締切日…5月10日

精神障害者家族会 連合会の結成大会

精神障害者を近親にもつ人が集まり千葉県精神障害者家族会連合会を結成、記念の大会を開きます

▶日時…5月11日午前10時30分～午後4時30分

▶場所…国保国民会館(千葉市)

▶内容…記念講演、体験報告など

▶問い合わせ…国立国府台病院内親潮会☎0473-72-3501番

相馬市に本籍をもつ 人は一報を

福島県相馬市役所が火災のため全焼し戸籍の附票台帳が焼失してしまいました。このため相馬市の台帳を整備することになり、松戸市でも相馬市に本籍をもつ人の申出を受け付けることになりました。該当する人は、電話でも結構です。市民課内線241番または常盤平支所☎87-2131番、小金支所☎41-5101番へ連絡ください。



お年寄り(70歳以上)に電車賃無料

創業60年の荒山電鉄
総武流山電鉄(株)は、創業60周年記念事業として70歳以上の人の電車賃を無料にしました。

▶区間…馬橋一流山全区間

▶利用方法…70歳以上の人にお渡ししてある老人医療費受給者証を改札口で見せてください。社会保険等の被保険者で受給者証を持っていない人も身分証を見せれば無料で乗車できます。



ナシの花が満開 白一色の観光園

松戸名物「観光ナシ園」のナシの花が満開。秋の観光シーズンをめざして交配作業が行なわれています。

市民相談案内

＜市民相談室＞

▶市民相談…毎日午前9時～午後5時

▶法律相談…毎週水曜日午後1時～5時(12時から玄関案内で頒巻をくばります)

▶心配ごと相談…第1～4金曜日午前10時～午後3時(なお第1水曜日常盤平支所、第1土曜日小金支所でも相談を受け付けます。時間は午前10時～午後3時)

▶行政相談…第2月曜日前午10時～午後3時

▶消費生活苦情相談…毎週木曜日前午10時～午後4時

▶発明相談…第2水曜日午後1時～4時

▶人権相談…毎月5日午前10時～午後3時

＜その他の相談＞

▶交通事故相談…毎月第1・3木曜日前午10時～午後4時(安全課)

▶金融相談…毎日午前9時～午後5時(商工課)

▶商工中金金融相談…毎週金曜日午後1時～4時(商工課)

▶内職相談…毎週月曜日と金曜日午前10時～午後3時(福祉作業所☎62-7603番)

▶家庭児童相談…毎日午前10時～午後4時(福祉事務所)

▶教育相談…毎日午前9時～午後4時(電話で教育研究所に予約してください)

▶国税相談…毎月5日午前9時～午後5時(松戸税務署)

＝福祉年金＝

国民年金証書の提出を
福祉年金が9月期から受けられるかどうかは、前年の所得によって6月に決めることになっています。下記日程で国民年金証書の提出受付を行ないますので近くの会場へ持参ください。

本人の都合が悪いときは代理人でも結構です。

受付日	受付時間	受付場所
5月7日(月)	9時～12時	国(年金課、常盤平支所)
5月8日(火)	*	*
5月9日(水)	*	小金支所、常盤平支所
5月10日(木)	*	*
5月11日(金)	*	矢の丘支所、馬橋支所
5月12日(土)	9時～12時	*

※国民年金証書を提出しないと9月期からの年金を受けられなくなることもあります。また本人、配偶者、扶養義務者の所得の申告をしないと支給されなくなりますから、提出もれの方は必ず市民課へ申告してください。

▶問い合わせ…国民年金課福祉年金係内線234番

＜募 集＞

＜市民合唱団員＞

▶練習…毎週水曜日午後7時～9時、市民会館で

▶申込先…直接会場か、平賀130-2 朝倉洗之☎43-0573番

＜木彫同好会員＞

▶講習…毎週水曜日前午10時から市民会館で

▶申込先…直接会場か、鞍台81-41 谷藤千鶴子☎61-1608番

＝老人医療費＝ 受給者証が更新に

老人医療費受給者証の有効期限が6月30日であるため、次の日程で7月から使用する新受給者証の更新手続きを行ないます。

この新受給者証がありませんか？せっかくのお年寄り(70歳以上)医療費公費負担も受けられなくなりますので必ず手続きをとってください。該当者には、日程をハガキでお知らせします。

なお、5月1日以降に受給者証の交付申請した人は、更新の必要はありません。

日 時	地 区	受付場所
5月7日 9時～4時	矢 切	矢切出張所
5月8日 *	東 部	東部出張所
5月9日 9時～4時	明	市役所旧館
5月10日 *	本 庁	国民センター
5月11日 9時～4時	馬 橋	馬橋出張所
5月14日 *	小 金	小金支所
5月16日 *	常盤平	常盤平支所

▶手続きに必要なもの…①通知したハガキ ②健康保険証 ③所得証明書(松戸市に48年度の市民税申告した人は必要ありません) ④印かん

▶担当課…ながいき課内線420

八丈富士を見にゆこう プーゲンピリア

＜八丈島市民保養所＞

申込先…都市整備公社内線300

＝予防接種＝ ＜小児マヒ2回目＞

小児マヒ生ワクチン2回目の通知を送りました。まだ届いていない人は、衛生課まで連絡してください。

▶対象児…昭和47年8月1日～12月31日までに生まれた幼児

なお、昭和47年7月31日以前に生まれ、まだ2回服用していない人はハガキで申し込んでください。

小児マヒ申込み
こどもの氏名
生年月日
住所 アパート名 電話
保護者名

△申込先…衛生課小児マヒ担当係(根本387-5)

＜種痘第1期＞

第1期の種痘があと4日で終わります。対象者で通知の届かなかった人は、衛生課まで電話で連絡してください。

▶対象児…昭和46年11月1日～47年7月31日までに生まれた幼児

▶詳細…衛生課(種痘担当係)

乳児相談日の変更

小金支所が毎月第2水曜日に行なっていた乳児相談は、5月から第2火曜日に変更になりました

▶対象児…生後2、5、8、12ヵ月児

▶会場…小金支所会議室

▶内容…計測、診察、相談

▶受付時間…午前9時30分～11時 午後1時30分～3時

市役所(61)1111 ●常盤平支所(87)2131-4 ●小金支所(41)5101-3

お知らせのページ

あなたも名コックさんに 料理講習会

- ▶Aコース(洋風・中華料理)・・・6月7日から毎月1回木曜日・午前10時30分～午後1時
- ▶Bコース(日本料理)・・・6月14日から毎月1回木曜日・午後1時30分～4時
- ▶Cコース(洋風・中華料理)・・・6月21日から毎月1回木曜日・午後1時30分～4時
- ▶会場・・・市民会館
- ▶対象・・・市内在住の16歳以上の女性
- ▶定員・・・各コースとも先着60人
- ▶講師・・・松戸料理教室長・木村民恵先生ほか
- ▶教材費・・・3000円(テキスト、材料費など含む)
- ▶申込み・・・5月23日午前8時30分から教育委員会社会教育課で受け付けます。教材費を添え申し込んでください。なお、申込みは1人1コースのみ、市民会館や電話、土曜の午後・日曜日は受け付けません。
- ▶問い合わせ・・・社会教育課内線465番

あなたの体力年齢は？ 壮年体力テスト

- ▶日時・・・5月27日午後12時30分～3時
- ▶会場・・・市立第二中学校(市川行バス二車前下車)
- ▶対象・・・30歳以上の健康な男女
- ▶内容・・・テストは5種類、15分程度ですぐあなたの体力年齢がわかります。

暮らしの一日教室

- ▶期日・・・テーマ・・・6月6日・酵素と私達の食生活、13日・食品とカビ、20日・しょうゆのはなし
- ▶時間・・・午後1時～3時
- ▶場所・・・千葉県松戸消費生活センター ●61-2111内線267～9番

移動消費生活センター開設

- ▶日時・・・5月30日午前10時～午後3時(雨天顺延)
- ▶場所・・・常盤平中央集会所
- ▶内容・・・消費生活苦情相談受付、なのはな2号による展示、簡単なテストやクイズ

馬橋駅西口区画整理地 保留地分譲抽選終わる

馬橋駅西口区画整理地内の保留地分譲の当せん者がまりました

区画	当せん者	抽選番号	抽選番号
46-1	57	30	23
46-18	37	15	29
46-19	9	15	29
46-20	117	70	40
46-9	24	17	13
46-21	20	10	24
47-12	91	74	48
47-13	21	12	22
53-3	40	109	114
53-4	84	124	72
55-10	87	25	80
55-15	122	43	55
55-14	21	79	112
56-4	14	7	16
56-13	29	5	23
57-2	20	9	13
57-11	6	12	22
58-5	3	5	7
58-11	48	31	66
59-2	10	15	11
59-12	3	12	11
59-13	11	10	12
59-18	3	28	11
59-17	5	2	19
59-16	24	5	25
59-14	10	8	30
59-15	12	22	30
60-6	2	16	15
60-19	17	2	11
60-20	2	23	1
61-8	23	14	35

老人医療費 受給者証の更新を

70歳以上の人にお渡ししてある老人医療費受給者証の有効期限は6月30日までのです。

7月1日からは、新しい受給者証でないと使用できませんので、まだ更新の手続きをしていない人は、至急手続きをしてください。
▶更新に必要な書類・・・①健康保険証 ②印かん ③所得証明書・48年度の松戸市民税申告をした人は必要ありません。
▶担当課・・・ながいき課内線420

市立病院眼科の休診

市立病院の眼科は、都合により5月24日～26日休診します。

結婚5年おめでとう 金婚夫婦に記念品

社会福祉協議会は、結婚50周年を迎える夫妻に記念品を差し上げます。

該当夫妻は届け出てください。
▶該当者・・・大正12年9月1日～同13年8月31日までの間に結婚し(婚姻届)夫妻とも健在な人
▶記念品・・・県知事と県社会福祉協議会から色紙、松戸市社会福祉協議会から金杯
▶届出方法・・・住所、夫の氏名、妻の氏名、結婚年月日を書き、6月6日までにハガキで届け出てください。
▶届出先・・・松戸市社会福祉協議会(根本387-5市役所内)

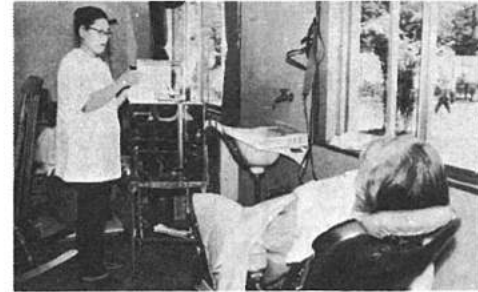

老人ホームに 理容器具の寄贈

老人ホームのお年寄りの髪型はわたしたちの手でと、小金と松戸の理容組合の青年たちが二年前から率先して無料奉仕をしています。ところが、ホームには理容に必要な設備がありませんでした。それを聞いた松戸ロータリークラブではこのほどステーム(タオムルシ製)と洗髪器を寄贈、ホームのお年寄りは大よろこびです。

ツベルクリン 接種の申込受付

- ▶対象・・・生後2か月～6歳未満
- ▶実施時期・・・7月下旬～8月下旬(各地区巡回)
- ▶申込方法・・・ハガキにツベルクリン接種申込、住所、受診者名、生年月日、保護者名を書いて健康管理課へ。
- ▶締切・・・6月10日(申込者には個人通知します)

胃の集団検診で 楽しい暮らし

- ▶対象・・・40歳以上(40歳以下も可ただし妊娠中を除く)
- ▶申込方法・・・町会回覧板、健康管理課、支所、出張所窓口かハガキで。
- ▶締切・・・6月10日
- ▶実施時期・・・7月10日～8月31日(申込者には個人通知します)
- ▶健康管理課・・・根本387-5市役所内

公害防止に県融資制度 施設改善資金を融資

県の公害防止施設改善資金融資制度が改正され、融資利率の引下げや、対象業種の拡大などが行なわれました。

公害防止施設の整備、移転に資金の必要な中小企業事業者はご利用ください。
▶融資の対象施設・・・ばい煙発生施設、汚水処理施設、騒音、振動防止施設、悪臭防止施設などと公害防止のための移転
▶詳細・・・千葉県公害対策課管理係 ●0472-23-4646番

寄付募集許可

- 次の寄付募集を許可しました。
＜五香町会公会堂建設基金＞
▶募金額・・・110万円
▶募金区域・・・五香町会内
▶募金期間・・・5月1日～6月30日
▶募金責任者・・・五香六栄131番地の1 中沢崇吉
＜竜岡台自治会集会所建設基金＞
▶募金額・・・226万円
▶募金区域・・・竜岡台自治会区域およびその周辺地区
▶募金期間・・・5月1日～7月31日
▶募金責任者・・・八ヶ崎444番地橋本泰代
＜清気家実業基金＞
▶募金額・・・9万円
▶募金区域・・・市街地一円
▶募金期間・・・5月8日～6月7日
▶募金責任者・・・松戸648番地・浜岡岡
＜交通違反救済基金＞
▶募金額・・・5万円
▶募金区域・・・市内国鉄各駅前
▶募金期間・・・5月2日
▶募金責任者・・・南花鳥3丁目39番地の6 花沢サカ

乳児相談日の変更

毎月第2木曜日に小金支所で行なっていた乳児相談を、5月から第2火曜日に日程変更しました。
▶対象児・・・生後2、5、8、12か月児
▶会場・・・小金支所会議室
▶内容・・・計測、診察、相談(保育栄養)
▶受付・・・午前9時30分～11時・午後1時30分～3時

安心して出産を 入院助産制度

在宅環境が悪かったり、子どもが多く人手がたりなかったり、お産する必要があるのに経済的な理由で入院できない人のために入院助産制度があります。

これは一定の費用を負担するだけで安心してお産できる制度です。ただし次の事項に該当する場合は利用できません。
①所得税が課税されているとき。ただし、やむをえない理由があるときは年額9600円までは、特別に考慮します。
②健康保険など社会保険により2万円をこえる分娩費、助産費、出産費などの給付を受けられる人
▶利用希望者は、病院を予約する必要がありますので妊娠6か月ごろまでにお申し込みください
▶詳細・・・福祉事務所福祉係内線526番

試験

- ＜電気工事士＞
▶筆記試験・・・6月24日
▶技能試験・・・9月9日
▶願書受付・・・5月25日まで
▶申込先・・・千葉県商工労働部工業課(千葉市市場町1の1県庁内)
▶手数料・・・1500円(県収入証紙)
▶願書と詳細・・・市商工課労政係内線517番

危険物取扱者

- ▶試験内容・・・乙種全類
▶日時・・・7月1日午前10時～12時
▶場所・・・第一中学校
▶受付期間・・・5月28日～6月1日
▶提出書類・・・受験願書、写真一枚
▶講習会・・・講習会も開催します。受講希望者は受講申込みと同時に係へ申し込んでください。
▶申込みと詳細・・・松戸市消防本部予防課(松戸新田114-5 ●63-5141番)

講習会

- ＜内職の技術＞
▶対象者・・・和裁の経験があり内職を希望する主婦。受講者には終了後、内職をあっせんします。
▶講習期間・・・5月23日～27日・午後1時～4時
▶場所・・・常盤平市民センター
▶職種と定員・・・和裁・先着15人
▶持参する物・・・ウールのアンサンブル用布地と裁縫具一式。講習料は無料
▶主催・・・千葉県内職公共職業補所
▶申込先・・・22日までに厚生課(勤労青少年福祉推進員)
▶日時・・・6月8日～10日
▶場所・・・大和根テヂンホテル
▶募集人員・・・先着100人
▶受講料・・・6000円
▶申込期日・・・5月31日
▶申込先・・・千葉県市川労働事務所市川市真間1-9-10 ●0473-22-2494番
▶詳細・・・市商工課内線517番

募集

- ＜時間外の保育パート＞
▶勤務先・・・バンク保育所(常盤平) コアラ保育所(小金原)
▶勤務時間・・・朝7時30分～8時30分・夕4時30分～6時30分・土曜日は12時から5時まで
▶賞金・・・1時間240円
＜産休代替保育員＞
▶勤務時期・・・市内保育所勤務の保育の産休期間
▶時間・・・午前8時30分～午後5時
▶賞金・・・1日1650円
▶資格・・・保育資格者または児童の保育に熱意を持つ人
▶問い合わせ・・・保育所課内線427

家屋調査にご協力を!!

適正な固定資産税の資料を作成するため、市内の家屋を調査員がまわっています。調査には、市の証明書を持つ調査員が2人1組でお宅に伺いますので、よろしくご協力ください。

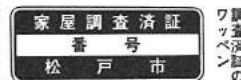

- ▶調査の対象家屋・・・入口に調査済証ワッペンのはっていない新築および増築された建物
▶調査の方法・・・自治大臣の定めた評価基準に基づき家屋の基礎、屋根、内壁などを細かく調べ評価額を計算します。
▶調査にあたる人・・・固定資産評価補助員証をもつ市の資産税課職員が調査にあたります。
▶問い合わせ・・・資産税課家屋係

緊急休日当直医割当表

日	最終受入病院	救急病院	内科・小児科	外科	産婦人科	眼・耳・歯科
5月27日(日)	市立病院 63-2171	小金 山本病院 41-3191	三ツ小台 成宮医院 63-6521	大谷口 松山内科医院 41-3281		
6月3日(日)		馬橋 恩田病院 41-3265 41-3266	常盤平 橋本医院 41-2202	小金 板野医院 41-6030	小金 小松耳鼻咽喉科 42-2025	
6月10日(日)		青砥 青砥内科 61-3161	上本郷 井口医院 41-2166	大谷口 大谷口 41-3281	松戸 松戸医院 62-3024	
6月17日(日)		常盤平 常盤平内科 41-3265 41-3266	馬橋 藤田医院 41-2202	高根新田 高根新田内科 82-5519	小金 新谷内科 41-5062	
6月24日(日)		松戸山 松戸山内科 63-6288	小金 小松耳鼻咽喉科 41-3265 41-3266	大谷口 大谷口 41-3281	小金 高根婦人科 42-1028	

診療時間：午前9時～午後5時(市立病院は時間外も受け付けます)

編集・発行=松戸市役所市長公室
広報課 電話61-1111 内線378番
■ 毎月5・20日発行 ■ 市内全世帯に配布

5月21日
巨星墜つ

松本清市長死去

泉のようなアイデア 市民愛の灯は永遠に

▼松本清市長は、五月二十一日午後
▼前零時十五分、市立病院で絶対性
▼不整脈うつ血性心不全のため△
▼なりました。享年六十四歳でした△
▼ここに謹んで市長の冥福を市民△
▼とともに祈りいたします。△
▼なお、宮間満壽雄助役が市長の△
▼職務を代理します。△

△(松本清市長の経歴)明治四十二年△
▼千葉県我孫子市北中里に生まる△
▼昭和五年星洲商業卒業。昭和二十△
▼二年、千葉県議員に初当選△
▼以来、連続六期県議員として活躍△
▼その間、正副議長に就任。△
▼昭和四十四年一月、松戸市長に△
▼当選。第九代市長に就任。すぐや△
▼る課設置など実行力のあるアイデア△
▼ア市長として広く知られ、今年△
▼一月には無競争で再選され第十代△
▼市長に就任。△

△(松本清市長の経歴)明治四十二年△
▼後、たまたまに市道の全面舗△
▼装に着手。一年余後は日市△
▼役所を「市民の役に立つ△
▼る所」に改造。△
▼「市民優先の行政」と「日△
▼自治体の灯」として注目さ△
▼れることになりました。△

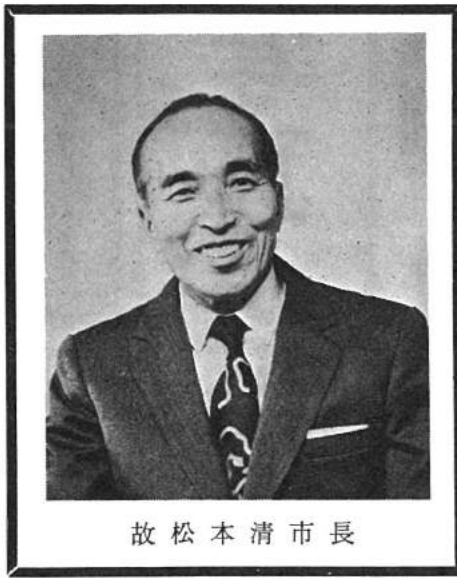

故松本清市長

郷土の偉人
を送ろう
一時から市民会館で
市葬6月2日に

初の記事式投票で
市長選挙は7月8日

故松本市長の急死にも
ない、五月二十四日臨時市
議会を開催。
故松本市長の市政に対す
る功績をたたえ、六月二日
市民会館で、市葬を行なう
ことを決議しました。
葬儀は、市から助役、取
入役、教育長、議会側から
正副議長、議会代表から
る葬儀委員会を組織、運営
日程等を次のとおり決めま
す。

市選挙管理委員会では、
市長死去に伴い、選挙管理
の選挙公報を発行し、記号
式投票を行ない、七月八日
を市長選挙告示、七月八日

本一の住みよい街づくり」
を二大目標として「市民は
お暮しをスローライフに市
役所を「市民の役に立つ△
▼る所」に改造。△
▼「市民優先の行政」と「日△
▼自治体の灯」として注目さ△
▼れることになりました。△

市長は、出前係、小島を
呼ぶ係、ニューカリー係など豊
富なアイデアの実現化はも
ちろん、施策面でも日本一
の実行力を発揮して、日本
初のゴミ粉砕機や流動炉の
導入▽土地区画整理の市街
化区域の施行率日本一▽小
中学校全校にプールと屋内
体育館の設置と校舎の鉄筋
化促進▽辞退した市長給与
による鞋井沢林間学園と八
丈島市民保養所の建設▽土
地の高度利用をはかる多目
的ビルの建設▽育児から老
人までの健康を顧み、保健課
大量採用による健康増進課
の設置など画期的な諸事業
を次々と実行しました。

行政面に現われ
た人間味と温情
この市民本位の市政への
努力が、今年一月の市長選
挙で無競争再選という中堅
都市としては全国でもまれ
な栄誉をもたらしました。

再選後は「日本一の福祉
都市づくり」に力を入れた。
「ながいき課」「しあわせ
課」「おせわ係」を設置。
お年寄りや身障者への温か
い思いやりを示しました。
日本一のまちをさらに高
くとする「スローライフ」を
めざまかな行政が始まっ
た。市長の死は、市民はも
っと積極的市政を知る全国各
地の人々からも惜しまれ
ています。

今にして思えば、私が
若年にして政治家の道を
志した除には、当時、東
葛原区から選出され、県議
会議員として経済生活
躍をさせていた松本氏の
影響が大きく、しかも偉
大な目標でもあった。
その後十年余に、松本
氏は松戸市長として、私
は議員会長の立場で、市
民のために両輪を進める
ことになろうとは、夢に
も思わなかったのである。



助役 宮間満壽雄
責任感あふれる
実行の人

松戸市が全国的にも名
を上げ、本町の街づくり
は急々これからのという時
に、
限られた財源の中で
市政は工夫が必要と、私
は常に強い指導をうけて
きた。

市長になられたからの
市民サイドに立たれた積
極的姿勢は、かねてから
驚嘆していたところであ
るが、とりわけ私が議長
に就任してからは、公私
共に教わる場所が多か
った。そして次々と湧き
出るアイデアも驚き
その実現は、徹夜に計算さ
れた基礎から計画された
もので、実施面でも最大
な効果を見せていたのだ
だ感はない。



評議委員 石垣純二
この世には神も
仏もなかった

この四月、全国から集
まった保健婦たちに松本
市長さんは、三十分お話
しをしてくださいました。そ
れは、かつて聞いたこと
のないようなすばらしい
話だった。言葉は、静か
で穏やかだったけれど、
市民に奉仕する公僕精神
が、いっぱい溢れてくる
感じがした。私は、恍惚
として、そ
ういふ話を聞いたこと
がなかった。

私は松本氏の多忙を見
るにつけ、会うたびに貴
方の身体は貴方だけのも
のではなく、松戸市民の
ものでもあるのだから、
くれぐれも健康に留意さ
れるようにとお願いをし
ていたのに、その人も今
はいない。松本氏の死は
本市にとって大きな損失
であることは言うまでも
ないことだが、師表を失
った私の悲しみはいま
だ癒えない。

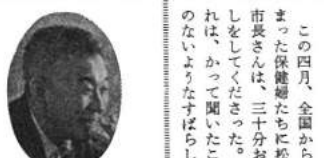

評論家 扇谷正造
松本さんは男の
涙の持ち主

松本さんは涙の人であ
った。他人の痛みのわか
る人であった。
人のめぐり合わせとい
うものはわからない。偶
然のことから私は、十々
年、

松本市長の死は、市民はも
っと積極的市政を知る全国各
地の人々からも惜しまれ
ています。

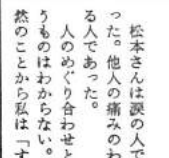

「みな、本心に、よ
くやってくれて...」
私ははそりうんだと声を
をきき、「ああいい人だ
な。私もこの人につかえ
てみたい」と何回か思
ったことがあった。
世間では、松本さんを

「松本市長の死は、市民はも
っと積極的市政を知る全国各
地の人々からも惜しまれ
ています。」



全国に松戸の名を広めたおなじみのすぐやる課作業風景



乳児死亡ゼロを願う健康管理課



面積比で日本一の土地区画整理



全小中学校にプールと屋体建設

日本一市政へ数々の施策



市長の初仕事・市道の全面舗装



今春誕生のながいき・しあわせ課



さようなら 松本市長



人間松本清氏の横顔



市民大運動会で市民を激動



すずむしやユーカリを配布



乳児死亡ゼロめざし石垣純二氏と対談



市職員卓球大会で備前演技を披露



知恵おくれ児にも暖かい手。父兄の要望でゆかり学園建設を即決



日本初のゴミ粉砕機のスイッチを押す市長



電話で市民と気軽に対話



ボックスビル市と姉妹都市



市民と共にさくらまつり

語り継ごう松本語録

故松本市長がしゃべりまくった言葉の中には、汲んでも尽きない幅広い、高く深い意味のものが含まれています。

今、永遠のお別れをするに当たって、市長在住4年4か月の間に語られた言葉の中から主なものを拾ってお伝えしましょう。

一題して松本語録抜粋編

●…アイデアとはやりくりのこと。三割自治といわれて頭を抱えては何もできない。そこで私はやりくりで三割自治を打破した。けれども私はアイデア市長といわれるより実行型市長と呼ばれたい。

●…おキエウは小ツブだがきまめは大きい。すぐやる課の発想は役人の体まず、遅れず、働かずの三主義打破へのおキエウの効果をおねらったものだ。

●…繰り返すは信用なり。よいことは同じ人へ繰り返してしゃべることによって信用を増す

●…ふんぞり返りはくだる人生。威張ってふんぞり返らず、坂道を登る前かがみの姿勢で人生を。

●…言葉はそれ自身で人の行動を律する力がある。

●…心の中に前掛けを。商人が腰をかかめて前掛けかけた姿を心の中に……。

●…市民はお客さま。

●…市役所は市民のために役だつ人のいる所略して松戸市役所。

●…しあわせ課・お元気でしあわせにと願いをこめてお手伝えさせていただきます。

●…実績より期待感

●…すぐやる課・すぐやらなければならないことですぐやれるものはすぐやります。

●…市民に好かれたければまず市民を好きにならう。

●…福祉とは心である。いたわり、思いやりの心が真の福祉向上を生む。

●…私は松戸市政株式会社社長、市民はわが社の株主。

●…ながいき課・長生きをした人にさらに長生きをしてもらうためにお手伝えさせていただきます。

●…私はソミン党員。

●…私の言葉はちばらぎ弁、千葉県で生まれ幼いころ茨城県の友達と遊んだので両県にまたがる合の子の方言を使うようになった。

●…私は薬屋のオヤジだ。市民のためなら舌がいが薬でも鼻をつまんでのんでもらいます。

5月1日現在の市の人口と世帯数(常住人口)

人口 302,187人(+2,848) 男155,008人(+1,504人) 女147,179人(+1,344人) 世帯数 87,859世帯(+1,366) ()は前月との比です。

若潮国体を成功させよう

初の記号式投票で 市長選挙は7月8日

松本清氏の死去にもなる市長選挙の日程が次のとおりになりました。立候補者説明会：六月十六日午後二時から選挙管理委員会事務局で...

市立図書館常盤平分館が市民センターの一角に昨年五月開館してから一年たちました。従来の図書とはおおよそイメージの違う、貸出し専用、手続きが簡単、ペーパーバックやソファなど至れり尽くせりの設備、付近住民の読書力がある感のため、開館以来、予想以上の好評がおり、お買物帰りの主婦からおこえました。



1周年で日本記録ぞくぞく 好評の図書館常盤平分館

きれいなまちづくり★★★ 追放しよう不法立看板 市はパトロール班をくり出し道路の不法立看板を取り去っています。けれどもきれいなまちづくりには、必ず建築指針を受けてください。

1年間の実績

Table with 4 columns: Category, Value, Ratio, and Note. Includes data for library usage, book loans, and collection growth.

風のない晴れた日に多発

今年も参上 光化学スモッグ 光化学スモッグは、日射が強く、風が弱い、むしろ暑い日に、発生しやすくなります。

光化学スモッグ

そのときは次のことを助けてください。外出車はなるべく避ける。屋外で作業をするときは、できるだけ物を洗って、洗濯機や乾燥機はなるべく使わない。...

市政協力委員さま

- List of names and addresses of municipal cooperation committee members across various wards like 本庁地区, 平野, 宮野, etc.

市と市民のパイプ役

市と市民のパイプ役、市政協力委員が五月二十六日、委嘱状交付式を行いました。今年、人口増に合わせ昨年より十七人多い二百三十五人のかたを委嘱しました。



市と市民のパイプ役

市と市民のパイプ役、市政協力委員が五月二十六日、委嘱状交付式を行いました。今年、人口増に合わせ昨年より十七人多い二百三十五人のかたを委嘱しました。

市役所 (61) 1111 ●常盤平支所 (87) 2131-4 ●小金支所 (41) 5101-3

お知らせのページ

国体会場でプレイしよう 庭球教室

- ▶期間…6月6日～7月13日(毎週水・金曜日)午前9時30分～11時30分
- ▶会場…栗ヶ沢公園庭球場
- ▶対象…市内在住の初心者。年齢性別は問いません。
- ▶教材費…1回200円
- ▶服装…運動のできる服装、靴はテニスシューズを使用してくださいラケットとボールは貸します。
- ▶申込み…栗ヶ沢公園庭球場42-0945番で当日受け付けます。

奥さん選手集合!! バレーボール大会

- ▶日時…6月17日午前8時30分から
- ▶会場…市立第一中学校
- ▶参加資格…市内在住の既婚者で編成されたチーム
- ▶参加費…無料
- ▶試合方法…2クラス制・トーナメント戦
- ▶代表者会議…6月12日午後2時市役所4階会議室、組合せも当日行ないます。
- ▶申込み…教育委員会保健体育課申込用紙により申し込んでください。

スポーツテスト 判定員養成講習会

- ▶期日…6月10日
- ▶会場…常盤平第二小学校
- ▶対象…松戸市体育指導委員、スポーツ少年団指導者、その他の団体指導者
- ▶内容…講義と実技(スポーツテストや壮年体力テストの実施方法、テスト結果の処理、運動能力章について)
- ▶用意するもの…筆記用具と運動のできる服装
- ▶申込み…教育委員会保健体育課へ6月6日までに、住所、氏名、年齢、性別、勤務先を記入し申し込んでください。

春の市民ハイキング

- ▶期日…6月10日・日曜日・松戸発午前6時、帰着午後8時
- ▶場所…清澄観山系・高宕山野猿自然公園
- ▶歩程…約15km
- ▶参加費…1800円(観光バス)
- ▶申込み…松戸市山岳協会・原田実(松戸1874番62-3109番)

1か月前に申込みを 金ヶ作公園野球場

団地内の野球場として利用者の多い金ヶ作公園野球場の使用申込方法が変わりました。

今までは、使用日の一週間前に申込受付けていましたが、6月からは1か月前から受付することになりました。

なお、使用許可書は、申請と同時に発行します。

- ▶グラウンド面数…2面
- ▶使用料…無料
- ▶詳細…常盤平支所87-2131番

環境週間記念講演会 市民ぐるみゴミ対策

6月5日～11日の環境週間にもなみ記念講演会を開きます。

- ▶日時…6月11日午後2時～5時
- ▶会場…市役所新館6階会議室
- ▶講師…小川幸子氏(主題のゴミ白書・公害前線を探るの著者サングループの一員)

同時に自治会、衛生役員、清掃業者、主婦、商店会清掃美化役員、すぐやる課応援団員の人たちの体験、意見発表も行ないます。

ゴミはきめられた日に・きめられた集積場所へきれいに申し出ましょう。

新婚夫婦は届け出を 記念品をプレゼント

結婚50周年を迎える夫妻に記念品を差し上げます。該当者で届け出のまだの人は、7日までに電話で連絡ください。

- ▶該当者…大正12年9月1日～同13年8月31日までに結婚し(婚姻届)夫妻とも健在な人
- ▶届出方法…住所、夫の氏名、妻の氏名、結婚年月日を電話で、松戸市社会福祉協議会会館61-1111内線425番へ連絡ください。

市立病院耳鼻咽喉科の休診

市立病院の耳鼻咽喉科は、6月から毎週木曜日、検査のため休診します。



花壇コンクール 市長賞は北部小と総台町会

第三回花壇コンクールの結果がきまりました。今年に参加グループは学校・幼稚園二十一、一般七に審査については配置や花の美しさに加えて、とくに表面に現われない花壇の管理などを高く評価しました。

〔学校・幼稚園〕市長賞：北部小
▼議長賞：馬橋小▼教育長賞：常盤平第一小▼努力賞：栗ヶ沢小、上本郷小、大勝幼稚園

〔一般〕市長賞：総台町会▼議長賞：三矢小台三丁目町会▼教育長賞：東海銀行松戸グラウンド▼努力賞：ラサカ商事社

花壇を手入れする北部小生徒

お気軽にどうぞ 消費者講習会

消費者保護基本法制定5周年を記念して、消費者講習会を開催します。

- ▶日時…6月7日午後1時～4時
- ▶会場…東葛飾合同庁舎6階第1会議室
- ▶内容…〔講義〕不良商品と消費者保護…中央大学教授 小島武司氏〔映画〕ゴミと私たち
- ▶申し込み…松戸市小根7 千葉県松戸消費生活センター(東葛飾合同庁舎5階 61-2111内線267～269番へ、当日までに電話か来所で申し込んでください。

あなたも計ってみませんか 5店にためしハカリ

みなさんが商店で買った商品の目方が正しいかどうかを確かめられるよう、公衆用ためしはかりを市内5店舗に設置しました。

どしどしご利用ください。

〔設置場所〕

- ▶イトーヨーカ堂…常盤平5-22
- ▶3▷青楓チェーンストア…総台101-1▷京成ストア…小金原店…小金原6丁目2-13▷ブリマート矢切店…中矢切27▷原屋…松戸1-1163
- ▶担当課…消費生活課 内線357

八丈島市民保養所 ブーゲンビリア

1泊2食付1500円。団体についても都市整備公社営業課内線300番へご相談ください。

やつける緑の大敵 アメリカシロヒトリ

街路樹や庭木などを食い荒らす緑の大敵アメリカシロヒトリの発生する季節になりました。

害虫は、町ぐるみの共同作業で防除するのが一番効果的です。

- ▶防除の時期は…集合して巣を作る幼虫期の今がチャンス
- ▶巣のある枝を見つけたら…切り取って焼いてください
- ▶個人防除が困難なときは…町会自治会単位で申し込んでください。防除に向きます。なお、個人の申し込みは受け付けません
- ▶町会や自治会単位の防除申込みは…農政課内線308番へ

募集 ＜市営プール臨時職員＞

- ▶職種…男監視員・男女事務員・日赤救助員有資格監視員(男女不問) いずれも若干名
- ▶資格…高校・大学在学中の人
- ▶受付…6月15日まで履歴書(写真添付)を提出してください。
- ▶申込先…運動公園武道館内保健体育課体育施設係 63-9241番

＜成人職業訓練受講生＞

- ▶6月開講科目…アーク溶接、機械製図 時間は午後5時～8時
- ▶対象…事業所で働いている人
- ▶詳細…県立船橋高等職業訓練校 0474-33-2790番

＜新 衛 官＞

- ▶2等陸・海・空士…18歳以上25歳未満の男子
- ▶問い合わせ…市総務部庶務課 内線364番

3～4歳児の 日本脳炎予防接種

広報まつど3月5日号と3月20日号で募集した3歳児と4歳児の日本脳炎予防接種を次の日程で行ないます。

申込者で、まだ通知の届かない人は衛生課へ連絡してください。

会 場	1回目	2回目	時 間
北部小学校	6日	18日	午後2時～2時30分
栗ヶ沢小学校	8日	19日	午後1時30分～2時30分
馬橋小学校	11日	20日	?
高木第二小学校	14日	25日	2時30分
東部小学校	15日	29日	
総台小学校	2日	16日	
矢切小学校	7日	24日	
小金公民館	12日	19日	
常盤平健康管理センター	13日	25日	
市役所下宿保健センター	20日	30日	

中小企業経営者に 中元資金を融資

〔市の融資〕

- ▶対象…市内で1年以上事業を営み納税義務を果たしている人
- ▶融資額…①運転資金300万円まで、②小売商業経営安定化資金50万円まで、③設備資金500万円まで、④小売商業設備近代化資金1000万円まで、⑤運転、設備資金で80万円以内の無担保、無保証人の貸付制度もあります。
- ▶申込み…6月25日まで商工課へ〔県の融資〕
- ▶対象…中小企業および法人組合
- ▶融資額…1企業200万円以内
- ▶融資期間…4か月以内
- ▶受付期間…7月末日まで
- ▶申込み…取扱い金融機関備付の申込書に記入し商工会議所へ
- ▶取り扱い金融機関…千葉銀行、千葉興業銀行、千葉相互銀行、商工組合中央金庫千葉支店、市川東葛信用金庫、松戸信用金庫
- ▶詳細…市商工課内線352番か商工会議所63-4288番

春雨橋のかけかえ工事 6月30日まで延期

春雨橋のかけかえ工事は県の手で進められていますが、次の理由のため、5月31日の完成予定を、6月30日に延期しなければならなくなりました。

- ①水道管ストレスの工事のため万一を考慮して工法を変え慎重に工事を進めなければならない。
- ②4月上旬から5月上旬にかけて雨天が多かった。
- ③4月11日着工が雨などのため延期しなければならなかった。

※道幅が狭く地盤もよくありませんので、なるべく6号線をご利用ください。

詳細は東葛飾土木事務所(62-5136番へ)おたずねください。

北千葉導水路 調査にご協力を

利根川と江戸川を水路で結び、それぞれの水質浄化増水の調達などを目的とした北千葉導水路の工事準備が、現在建設者によって進められています。

本市内でも、この工事準備に伴う測量のため土地立入調査を、建設者江戸川工事事務所によって進められます。

調査におうかがいしたいさいはご協力をお願いします。

- ▶期間…6月5日から来年3月31日まで
- ▶区域…大谷口・小金きよしヶ丘・小金清志町・横須賀・大谷口新田・七右衛門新田・志木新田・栄町・四町・馬橋・三村新田・二ツ木・幸谷・幸田・中金杉・平賀・大谷平・殿平賀・東平賀・上総内・小金

相馬市に本籍をもつ人は申し出を

福島県相馬市役所の火災による戸籍の附票台帳焼失にもない、相馬市に本籍をもつ人の申し出を松戸市でも受け付けています。

該当する人は、電話で市民課内線241番、常盤平支所87-2131番、小金支所41-5101番へ連絡してください。



6月1日現在の市の人口と世帯数(常住人口)

人口 303,958人(+1,771) (男 155,882人(+ 874人) 女 148,076人(+ 897人))
世帯数 88,562世帯 (+703) ()は前月との比です。

若潮国体を成功させよう

広報

市長選挙は7月8日

松本市長の死去にともなう松戸市長選
華は、七月八日午前七時/午後六時まで
市内六十二の投票所で投票を行ない、
即日開票します。
市民本位の積極行政で全国的に有
名だった故松本市長の後任市長選
だけに各方面からも注目を集
めていきます。三十万都市ま
つよきを、さらに大きく
つみよするため大々く
ら四年間の市政をま
かせる立派な人を
選びましょう。

投票は〇印を押すだけ

この松戸市長選挙は二記の記号をつけても無効です
号式投票)で行ないます。①どの候補者に〇記号をつ
投票用紙には、あらかじめつけたかきりしないもの
め立候補者の氏名が印刷し
てありますので、支持す
候補者名の上の〇印を押す
欄に、記載台に備えてある
記号印を押して投票してくだ
さい。
なお、不在者投票と点字
投票は、今までのとおり自
書式投票ですのでご注意ください。

こんな投票は無効になります
①備えつけの用具を使わな
いで鉛筆、万年筆などで〇
印を書くは無効になります
②〇の記号の外×や△など

投票用紙の様式
投票できる人
昭和二十八年七月九日以前に生まれ、今年七月二十七日までに住民基本台帳に
投票用紙の様式
投票できる人
昭和二十八年七月九日以前に生まれ、今年七月二十七日までに住民基本台帳に

初の記号式投票
7月8日
記入の手続きをとり選挙期
日までに引き続き居住してい
る人。
入場券の郵送
投票所入場券は、七月五
日ごろまでに届くよう郵送
局へ申し出て下さい。

不在者投票
記入の手続きをとり選挙期
日までに引き続き居住してい
る人。
入場券の郵送
投票所入場券は、七月五
日ごろまでに届くよう郵送
局へ申し出て下さい。

さようなら 故松本市長 市葬しめやかに



六月二日、故松本市
長の市葬が、市民会館を
会場に、しめやかに行な
われました。
式に先立ち、友朋県知
事から遺族に故人の業績
に対して正五位勲三等瑞
宝章が伝達されました。
葬儀には、国県代表者
地元県・市議会議員、姉
妹都市ボクサー・ス・ヒル
前市長デニアー氏や、生
前同志とゆかりの深かつ
た人たちが多数が参列し

最後の別れに四千人



六月二日、故松本市
長の市葬が、市民会館を
会場に、しめやかに行な
われました。
式に先立ち、友朋県知
事から遺族に故人の業績
に対して正五位勲三等瑞
宝章が伝達されました。
葬儀には、国県代表者
地元県・市議会議員、姉
妹都市ボクサー・ス・ヒル
前市長デニアー氏や、生
前同志とゆかりの深かつ
た人たちが多数が参列し

大繁盛のユーカリ交通公園
2年間で12万人利用
規模最下の一ユーカリ交通公
園が、小金原団地の一角に開園
したのは、一昨年の五月二十四
日。
それから満二年間の利用者は
小中学生をはじめ子ども会など
係員が正式に受けつけた人だけ
で十二万一千五百三十九人、一
日平均(月曜は休み)二百三十
七人という大ぜいの人たちが利
用したことになります。



楽しく学習する子どもたち

よく読もう 選挙公報
市長選挙で初めての選挙
公報を発行します。
候補者から提出された政
見、経歴(写真も)などを
原文のまま写真製版で印刷
し、全世帯にお配りします。
選挙人は、よく読みよく
考えて市政を担当する真の
代表者をお選びください。

教室で雨の日も学習
初めのうちは、雨が降る
と休まなければなりません
と休まなければなりません
と休まなければなりません
と休まなければなりません

市民大学講座 あすの日本を考えよう
「あすの日本」と題して市で初の市
民大学講座を開きます。
◆開催日...7月20日、27日、8月3日
17日
◆時間...午後7時~9時
◆会場...市民会館大ホール
◆対象...市民1000人(定員になりしだ
い締め切ります)
◆申込方法...6月25日~7月14日まで
にハガキに住所、氏名、生年月日、
職業を記入のうえ申し込みください

勤労者対象に 成人学校
開設期間...6月29日~8月31日
開設時間...午後6時30分~8時30分
会場...市民会館、常盤平市民センター
資格...市内に在住の16歳以上の人
(今回は主に勤労者対象。9月より
第2期成人学校を昼間に開設予定)
申込受付...6月24日より教育委員会
社会教育課へ教材費を添え申込みくだ
さい。24日は午前10時~午後3時ま
で市役所地下玄関で受け付けます。
1人1科目、代理申込みは原則とし
て不可。定員になり次第締切ります。
開校式...6月29日午後6時30分~8時
30分、市民会館大ホール、記念講演
「昔の人の心と〜その心理と動向〜」
講師 港区社会教育課主査 松本伸夫氏
詳細...社会教育課 内線465番

成人学校(第1期)日程表
Table with columns: 科目, 定員, 曜日, 講師, 会場, 教材費

八丈島市民保養所 ブーゲンビリア

一周年迎えた



八丈島市民保養所ブーゲンビリアの全景

「東洋のハワイ」と呼ばれる伊豆七島の最南端、八丈島に松戸市民保養所「ブーゲンビリア」がオープンして満一周年を迎えました。この一年間の利用者数は、約三千人。団体旅行、家族旅行、グループ旅行と幅広く利用されています。

なかなか好評です。すでに数度も訪れる常連さんもあり「今年の夏もぜひに」という声も聞かれています。

すでに今年の夏の最盛期七月中旬から八月中旬の土日曜日は早くからの予約でほとんど満員に近いほどの盛況ぶりです。

前は太平洋 後は八丈富士

市民保養所「ブーゲンビリア」は、太平洋を一望に近く八丈小島を望む景勝地「南原千景岩」に隣接する絶好の場所にあります。

「ブーゲンビリア」の愛称は、市民からの一般公募で名付けられたもので、ブラジル原産の熱帯地方に広く自生する代表的な花木の名前です。

大温室食堂も 完成まぢか

施設は、木造二階建て、延べ面積約九百五十平方

客室は十九室あり、七十二人が収容できます。大温室食堂は、百二十人収容でき、宿泊者と一般観光客に利用していただくことになっています。

このほか、お子さんでも安全に泳げる小プール、おとな用プールも完備しています。

▽利用料金(泊二食付)
①松戸市民の場合、おとな千五百円、子ども七

②市民でない人・おとな二千五百円、子ども千二百五十円

▽利用料金(泊二食付)
①松戸市民の場合、おとな千五百円、子ども七

八丈島への交通

八丈島への交通は、飛行機(時間)が船十一時、松戸市都市整備公社営業課では、東海汽船の乗船券委託販売をはじめ、各団体や家族旅行など、八丈島への旅の企画、相談を受け付けています。



<大小プールも完備、家族連れ海水浴に絶好>
<120人収容できる大温室食堂もまもなく完成>

八丈の旅 会員募集

お一人でも参加できる八丈島の旅を会員募集を行なっています。この機会に、ぜひ、あなたも東洋のハワイ八丈島へどうぞ。

お一人でも参加できる八丈島の旅を会員募集を行なっています。この機会に、ぜひ、あなたも東洋のハワイ八丈島へどうぞ。

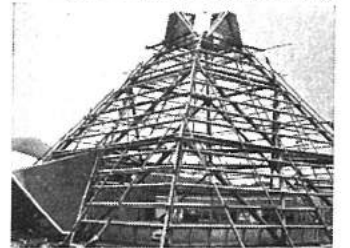

コース	期 日	日 程
3泊3日コース	1班 7月8~11日	1日目 午後10時 竹芝桟橋 発
	2班 7月14~17日	2日目 島内一周観光
	3班 8月20~23日	3日目 自由行動
	4班 9月3~6日	4日目 正午 羽田着
2泊3日コース	5班 7月10~12日	1日目 午前 羽田発 午後 島内一周観光
	6班 7月16~18日	2日目 自由行動
	7班 8月22~24日	3日目 午後9時 竹芝桟橋 着
1泊2日コース	8班 9月5~7日	1日目 午前 羽田発 午後 島内一周観光
	9班 8月13~14日	2日目 正午 羽田着

八丈島の観光



<島の名物男性的な牛角力の熱戦>



<めずらしい植物がたくさん・亜熱帯植物園>



<八丈島唯一の展望を誇る登竜時のながめ>



<離島旅情をそそる櫻立おどり>

<町営定期観光バス> 港発9:30一服部屋敷跡一櫻立おどり一牛角力一黄八丈線元一八丈島ガーデン一名古の展望一登竜峰一南原千景放一亜熱帯植物園一町役場着 15:30

監査結果の公表

昭和四十七年度事務監査結果の概要を、次のとおり公表します。

松戸市監査委員 渡邊好一郎

清水 昌三
渋谷 藤吉
山口 守利

監査対象機関 経済部、農林委員会、国保松戸市立病院、消防本部、総務部、建設部、教育委員会、監査対象事項 配当予算の執行状況(共通事項)

監査の期間 昭和四十八年一月十一日同二十九日(経済部、農林委員会)、同年一月十一日同三十日(国保松戸市立病院)、同年二月八日同十五日(消防本部)、同年二月十日同二十日(総務部)、同年二月二十三日同三月六日(建設部)、同年二月十九日同三月七日(教育委員会)

監査の結果 配当予算の整理をはじめ監査対象事項にかかわる処理状況は概ね良好で計数的な限りは認められた。

意見 補助金にかかわる実務報告書は、補助申請時の添付書類とせず別途正式に提出するよう指導すること。(商工・農政・消防本部総務・予防・教育委員会保健体育・社会教育の各課)

医薬品等の購入方法については、適宜一定期間を設定のうえ単価契約の措置を採用すること。(国保松戸市立病院)

道路については、不法使用や不法占拠の未然防止の見地から今後ともこれが推進に努力すること。(管理課)

市単独工事にかかわる事務処理は、公共事業に準ずるよう配慮すること(管理課・建築指導課を除く建設部各課)

市役所 (61) 1111 ● 常盤平文所 (87) 2131-4 ● 小金文所 (41) 5101-8

お知らせのページ

さあ!! カッパの季節 市営プール開放

- ▶ 開放期間…7月1日～8月31日
- ▶ 開放時間 (総入替制) …1 回目 9時～11時、2 回目・12時～2 時、3 回目・3 時～5 時
- ▶ 料金 (2 時間以内) …一般50円 子ども (中学生以下) 30円
- ▶ 開放中止日…8月3日と5日は

水泳大会開催のため中央公園プールの一般開放を中止します。

▶ 子ども用プール…小学生3年以下のお子さんでも安全な子どもプールもあります。

就学前のお子さんには必ず保護者が付き添ってください。



— 老人医療費 — 受給者証の更新を

70歳以上の人にお渡ししてある老人医療費受給者証の有効期間は6月30日までです。

7月1日からは、新しい受給者証でないと使用できませんので、まだ更新の手続きをしていない人は、至急手続きをしてください。

▶ 更新に必要な書類…①健康保険証②印かん③所得証明書 (48年度松戸市民税申告者は不要)

▶ 担当課…ながいき課 室内線420

6月の納税メモ

市民税 (個人) 第1期分

勤労青少年を対象に 山中湖キャンプ

市内事業所に勤務する青少年を対象に「勤労青少年の日」行事として山中湖キャンプの集いを開催します。

青い空の下、深い緑のなかで未知の友と語り遊び、明日への活力としてください。

▶ 期日…7月21日～22日

▶ 場所…東京YMCA山中キャンプ場 (山中湖村平野)

▶ 対象…市内の事業所に勤める青少年

▶ 定員…男女各50人

▶ 参加費…1000円 (原則として派遣企業で負担願います)

▶ 申込方法…7月5日までに参加費を添えて申し込んでください

▶ 申込先…市役所商工課 室内517番、松戸工業会館62-1616番、松戸商工会議所館63-4288番、松戸市商店会連合会館63-4288

— 講習会 — <日赤水上救助員養成>

- ▶ 期日…6月23日・24日・30日、7月1日
- ▶ 会場…第一中学校プール
- ▶ 参加資格…市内在住の在学者18歳以上で500メートル以上泳げる人。全日程出席できる人。性別は問いません。
- ▶ 申込み…6月22日までに教育委員会保健体育課へ

<ソフトボールルール>

- ▶ 期日…6月24日午前9時30分～午後3時
- ▶ 会場…常盤平中学校
- ▶ 対象…体育指導委員、青少年相談員、子ども会指導者、その他
- ▶ 申込み…6月23日までに保健体育課へ

<フォークダンス>

- ▶ 日場…6月24日正午～4時
- ▶ 場所…市立中部小学校体育館
- ▶ 対象…フォークダンス初心者・性別年齢は問いません
- ▶ 用意するもの…上ばき
- ▶ 主催…青年サークルはらべこ会
- ▶ 詳細…社会教育課 室内線451番

果水道局職員募集

- ▶ 募集職種…外勤員 (検針業務)
- ▶ 人員…若干名
- ▶ 資格…高卒以上 (既卒者のみ) の18歳以上～26歳未満の男子
- ▶ 応募方法…6月30日までに写真履歴書身の上書を郵送または持参してください。
- ▶ 申込先…果水道局松戸営業所庶務課 (小根本7東葛飾合同庁舎内番61-2123内線272番)

盛況です老人福祉センター



六月一日に開所した常盤平老人福祉センターは、初日から満員の盛況です。

▶ 開館日…月曜日を除く毎日・午前九時～午後四時三十分まで

▶ 利用方法…六十歳以上の入会者などなでも、老人クラブ未加入者も利用できます。なお、十人以上の団体は、事前に申し込んで許可を受けてください。

▶ 老人福祉センター…番66-010-1番



出前中です気軽にどうぞ 暮らしの奥さま講座

- 暮らしに直接関係のある問題をやさしく解説する「暮らしの奥さま講座」を次のテーマで開きます。お気軽にご参加ください。
- <容器包装の安全性>
 - ▶ 日時…6月20日午後1時30分～3時30分
 - ▶ 場所…下矢切神社
 - <食品の安全性について>
 - ▶ 日時…6月21日午後1時30分～3時30分
 - ▶ 場所…関東銀行松戸支店2階会議室
 - <自然食品の話と料理法>
 - ▶ 日時…6月22日午後1時～3時
 - ▶ 場所…善光寺
 - <食中毒と台所の衛生>
 - ▶ 日時…6月22日午後1時～3時
 - ▶ 場所…いわさき幼稚園本園
 - <食品の安全性について>
 - ▶ 日時…6月26日午前10時～12時
 - ▶ 場所…根木内小学校視聴覚教室
 - <清涼飲料と冷菓>
 - ▶ 日時…6月29日午後1時～3時
 - ▶ 場所…いわさき幼稚園分園
 - ▶ 問い合わせは消費生活課へ

下肢不自由者に アルバイトの道

「下肢の不自由な人に職業の道を」と上本郷の小浜メリヤス工場(小浜貞夫社長)より市民生部へアルバイトの申し出がありました。

仕事はセーターやメリヤスの縫い合わせで練習したいで技術が身につく立派に一人前の職業人になれるもの。市は、この善意に答えて、調査のうえ希望者を同工場に紹介、さっそく技術を練習しています。

なお、この仕事を希望する人はしあわせ課番424・408番へご連絡ください。

身体障害者巡回相談

- ▶ 日時…6月29日午前10時～午後3時
- ▶ 会場…東葛飾合同庁舎健康相談コーナー (市役所前)
- ▶ 相談内容…身体障害者手帳申請指導および診断、更生医療・補装具・要否判定、職業相談、施設入所相談、年金相談、その他協議相談
- ▶ 担当課…しあわせ課 室内線424・408番

手足の不自由な子 のための療育相談

- ▶ 相談日…毎月第3木曜日午後1時～3時
- ▶ 相談…松戸保健所健康相談コーナー
- ▶ 相談対象…先天性股関節脱臼検査、斜視の治療方法、その他手足骨、関節に異常のあるお子さん

退職所得 控除額引上げに

税制改正により退職所得控除額が引き上げられ、今年1月1日以後に支払いの確定した退職手当について適用されることになりました。

退職所得控除額は、勤続年数1年について次のとおりです。

- ▶ 10年まで…10万円 (5万円)
- ▶ 11年～20年…20万円 (10万円)
- ▶ 21年～30年…30万円 (20万円)
- ▶ 31年以上…40万円 (30万円)

()内は改正前

48年分の退職所得で4月7日以前に支払われたものは、改正前の控除額で源泉徴収しています。改正後の控除額により税額が過納となる場合にはその還付を受けられます。

▶ 還納額の還付方法…6月30日までに居住地の所轄税務署に還納額還付請求書を提出してください。

▶ 必要書類…還付請求書に「退職所得の源泉徴収票」や「退職所得の受給に関する申告書」の写しを添付

(注) 6月30日までに還付請求書を提出しなかった人でも、来年1月以後に「還付を受けるための確定申告書」を所轄税務署に提出すれば還納額還付を受けられます。

▶ 詳細…松戸税務署番63-1171番

移動図書館車 みどり号の運休

移動図書館車みどり号は、自動車定期整備のため6月21日から27日までの1週間休みます。

大橋地区の開発準備 土地の現況を測量

大橋地区の開発準備のため4月中旬から9月末まで測量による土地現況調査を行います。

該地区のみなさんには、直接依頼状を差し上げます。よろしくご協力をお願いします。

▶ 測量範囲…大字大橋字長割、大松山、南台畑、大塚、馬場場、台畑、沖谷津、南谷、南山の各字全部

字北谷津、尾坪尻、土橋、北台内山、中野、北大塚、南谷津、丸山、向山、南台、稲荷山、出山、彦八山、寺ノ下、坂下、白幡、松ノ木下の各字の一部

▶ なお、依頼状は土地登記簿記載の住所へ差し上げます。住所変更などのある人や問い合わせは開発第1課番472番へ。

今月はくみ取り手数料(人頭制)第1期分の納期です。

忘れずに納めましょう。

きれいな街づくりに 不法立看板を追放!!

屋外での立看板 (広告) を出すときは、建築指導課へ相談のうえ許可を受けてください。

寄付募集許可

- 次の寄付募集を許可しました。
- <東部小学校創立百周年記念行事募資金>
 - ▶ 募金額…300万円
 - ▶ 募金区域…川八柱村全域
 - ▶ 募金期間…7月2日～31日
 - ▶ 募金責任者…高塚新田262・松丸誠一
 - <欠切小学校創立百周年記念行事募資金>
 - ▶ 募金額…350万円
 - ▶ 募金区域…欠切小学校通学区域
 - ▶ 募金期間…6月21日～7月20日
 - ▶ 募金責任者…下矢切50・石井五三郎

緊急休日当直医割当表

月日	救急受入病院	救急病院	内科・小児科	外科	産婦人科	眼・耳・皮膚科
7月1日 (日)	松戸市立病院 63-2171	馬橋病院 41-1205 41-1206	下矢切 小倉小 41-2407	村山内科病院 42-4383	黒沢外科 41-2407	
7月8日 (日)	"	小金原 小倉原病院 42-1201 42-1202	松戸 大金平 42-2029	吉田内科病院 42-3207	工藤医院 42-3207	
7月15日 (日)	"	北松戸 東葛飾内科病院 63-7121-5	三矢小倉 吉野医院 42-7550		竹ヶ花 市川眼科病院 63-8116	
7月22日 (日)	"	常盤平中央病院 87-4121	小倉 岡田医院 41-0816	高野平 花輪医院 88-0707	松戸 宮本眼科病院 62-3121	
7月29日 (日)	"	小倉 松戸 山本病院 41-3191	野本病院 42-2451	松戸 41-3191	41-3191	

診療時間：午前9時～午後5時 (市立病院は時間外も受け付けます)



編集・発行 = 松戸市役所市長公室広報課(61)1111内線378
No. 320 毎月5・20日発行 市内全世帯に配布
6月1日現在の市の人口と世帯 (常住人口)
■人口 303,958人(+1,771) (男155,882人(+874人) 女148,076人(+897人))
■世帯数 88,562世帯(+703) ()は前月との比です。

若潮国体を成功させよう

市長選挙は7月8日 選ぼう 30万市民の代表

市長選挙は、七月八日午前七時/午後六時まで市内六十二か所の投票所で行なわれます。
三十万都市まどを、さらに大きく住みよくなるためこれからの四年間の市政を、をまかせる立派な人を選びましょう。
この市長選は「記号式投票」で行ないます。
投票用紙には、あらかじめ立候補者名が印刷してあり、その名を、支持する候補者名の上の○印を押す欄に、開えつけの○印を押す欄に、投票してください。
なお不在者投票と点字投票は今までもおりの自書式投票ですのでご注意ください。
この市長選は「記号式投票」で行ないます。
投票用紙には、あらかじめ立候補者名が印刷してあり、その名を、支持する候補者名の上の○印を押す欄に、開えつけの○印を押す欄に、投票してください。
なお不在者投票と点字投票は今までもおりの自書式投票ですのでご注意ください。



市長選挙は、七月八日午前七時/午後六時まで市内六十二か所の投票所で行なわれます。
三十万都市まどを、さらに大きく住みよくなるためこれからの四年間の市政を、をまかせる立派な人を選びましょう。
この市長選は「記号式投票」で行ないます。
投票用紙には、あらかじめ立候補者名が印刷してあり、その名を、支持する候補者名の上の○印を押す欄に、開えつけの○印を押す欄に、投票してください。
なお不在者投票と点字投票は今までもおりの自書式投票ですのでご注意ください。

よく読もう選挙公報
市長選挙初めての選挙の代表者をお選びください。
公報を、朝日、毎日、読売、サンケイ、東京の五大新聞の六日付朝刊に折り込んで全世帯にお配りします。
よく読んで市政を担当す

投票できる人
昭和二十八年七月九日以前に生まれ、今年三月二十七日までに住民基本台帳に記入の手続きをとり選挙期日まで引き続き居住している人
不在者投票
昭和二十八年七月九日以前に生まれ、今年三月二十七日までに住民基本台帳に記入の手続きをとり選挙期日まで引き続き居住している人

無効投票に注意
開えつけの用具を使わずに鉛筆、万年筆などで○印を塗ると無効になります。
○印のほかに×や△などの記号をつけると無効です。
○印の候補者に○記号をつけた場合は、はっきりしないものも無効です。

チビッコゾーン設置を
子供を事故から守ろう
いたま、チビッコの交通事故の原因のうち、自宅近くで遊ばすというものが大部分です。
そこで市、市教委、警察署や交通関係機関などが推進母体(松戸市安全都市協議会)となり、八月から、車の通行を禁止するなどのチビッコゾーンを設けることになりました。
児童公園、神社・寺院の境内などを一応の対象とし、設定の手順は、まず町内会などから申請を受けます。それに基づいて、松戸市安全都市協議会が、現場や周囲の状況を調査検討し、実情に応じて次のような規制を行なってチビッコを交通地獄から守ろうというのです。

二十世紀が丘に新築中だった矢切消防分署が完成、分署から警に昇格して各称も二十世紀ヶ丘消防署と改め、この七月一日にオープンしました。
これで、市の消防組織は一本部五消防署、三十万都市としては全国有数の体制になりました。



スズムシを市民配布
五万匹今年もどうぞー
故松本市長が、市内をさわやかなずむしの鳴き声で埋めつくそうと、早鳴きのずむしを無料配布してから四年目。今年もなま市長の遺志をついで、次のとおり五万匹を先着順にお付けします。
希望者は、なるべくガラスかビニール製の口の大きめな入れ物をお持ちください。
日時：七月十二日(水)午前九時半から
場所：市役所、支所、出張所、小金原市民館

前進つづける消防体制
この消防署の大きな特徴は、高さが三十五層の鉄塔上にある最新のテレビカメラを備え付け、周囲二キロ四方を一帯の通達にいながらにして、常時監視できるという点です。
しかも、水で映像が見にくくなる雨の日も、テレビカメラ前に取り付けたいワイパーにより晴れた日と同じように監視することができ、また他の消防署で二階に署員がある場合、出動時に署員は鉄のボールをすべりながら降りますが、ここでは全国でも珍しいスベリ台方式で降りる。
これは緊急出動時の際、

安全性の面で重要な役割を果たします。
車両は、水槽付ポンプ車二台をはじめ、指揮車一台を市内に二台目の大型救急車(患者七人収容可能)を配置し、万全の体制をとります。
今後はこの地区の人口増加にあわせながら、消防体制を充実させ、一流消防署にする構想もあります。

市民水泳教室
今年こそカッパになる! 水泳教室
期間▶第一期7月11日~20日、第二期7月20日~8月1日、第三期8月2日~8月12日
時間▶午後5時30分~6時30分
会場▶中央公園プール
対象▶一般市民(小学4年以上で初心者)
定員▶各期とも各100人(希望者多数の場合は抽せんします)
抽せん発表▶7月9日午後3時に教育委員会保健体育課、松戸武道館、常盤平支所、小金支所市営プールに掲示発表します。
申込先▶7月5日~8日午前9時~午後5時まで中央公園市営プール窓口および保健体育課へ申し込んでください。
泳力テスト▶各教室最終日にテストを行ない能力に応じて修了証を授与します。
<母子水泳教室>
期間▶7月30日~8月2日

水泳教室の問い合わせ▶保健体育課内線445番
<水泳協会会員募集>
中央公園プール窓口で受付。
会費500円、入会金200円。
会員講習会は7月11日~20日、8月2日~12日の午後5時30分~6時30分中央公園プール。

昭和49年度 市職員募集
★職種：①一般事務職 ②技術員(土木建築、電気、化学) ③保母 ④保健師、看護婦、各若干名
★受験資格：高校、大学卒業見込者(保母は二十五歳未満の有資格者および来春資格取得見込者)
★受験期：七月十六日(八月四日)九月二十八日(保母含む)
★試験日：①大卒見込者(一次八月七日 二次九月四日) ②高卒見込者(一次十月二日、二次十月二十三日)
★給与：市給与条例により支給
★詳細：人事課内線三八〇番

夏のレジャーをお手伝い

海山に市民休暇村

▽「夏のレジャープランをお手伝いします」
 △松戸市都市整備公社は、海と山に松戸市民休
 △暇村を開設することになりました。
 △これは、市民に安い料金で夏のレジャーを
 △楽しんでもいただくためのものです。
 △家族連れやグループで、どしどしご利用く
 △ださい。



緑の大自然の中にあるヤナパ国際ロッジ

海の家は、家族連れのお手伝い
 水浴に最適な内泊、岩井海
 湖を眺め、キャンプ、登山
 ありあります。

舟遊びなど思いのまま懐州
 の自然を楽しむ長野県大
 町市のヤナパにあります。
 △海の家
 △所在地：千葉県安房郡富
 近野高崎、皇鳥野左、門
 近野高崎岩井湖二六〇
 九番
 △宿泊料金(泊二食付)
 △一人七百八十円、車千
 六百元

開五分
 △申込先
 △都市整備公社営業課(市
 校所六階)01-11-1内線
 三〇〇番(へんごう)
 △二泊三日コース(行き飛
 行機、帰り船利用)：七
 月十六日、七月十四
 日、十七日
 ★三泊三日コース(行き船
 ・帰り飛行機利用)：七
 月八日、十一日、七月十四
 日、十七日
 ★費用(各コースとも)：
 おとな一万五千八百円、
 こども九千八百円

八丈島の旅
 会員募集
 八丈島市民保養所アズ
 公社で買ってください。

児童手当 支給範囲広がる 所得制限が引上げに

児童手当(国)と児童扶養手当(市)で、至急提出して
 養育手当の所得制限が大幅に
 引き上げになりました。
 △児童手当(国)は、昭和
 三十八年四月二日以後に生
 められた児童一人につき
 月額千円、申請書提出後
 金融機関(郵便局除く)
 の普通預金通帳と印かん
 △調べる事項：厚生
 省の国民年金等の公的
 年金証書の記号と番号
 △今年一月一日に市内に
 居住しなくなった人は
 所得額の証明書を添付し
 所得額の証明書を添付し
 所得制限：①両親と死別
 の場合は制限ありません
 △片親と死別の場合はC
 △片親と死別の場合にはC
 △申請手続き：遺児の戸籍
 簿本・遺児を含めた扶養
 者世帯の住民票簿本と市
 内金融機関の普通預金通
 帳と印かん
 △申請先：厚生課厚生係

アナタクチハ英語、ワクシクチハ日本語の勉強ホ
 オーストラリアからの留クラブの活動に参加、ナマ
 学生、レスリポーマンズの英語を教えるが姉妹都
 らん七人は、市内の中学、市ボクシングビル市・松戸市
 高校の英語の授業や、英語の親善交流につとめていま
 ています。

ポーマンさんは、生徒
 たちに数々の思い出を残し
 て七月中旬オーストラリア
 へ帰国予定です。

ポーマンさんは、プリ
 スペン大学で日本語を専攻
 し、卒業のため日本に
 滞在している留学生、姉妹
 都市がとりもつ縁でこの四
 月に本市内を見学しました
 市内見学中、常盤平中学
 の英語の授業を参観、生徒
 の熱心に心を打たれたポ
 ーマンさんから松戸のた
 めに何か役立ちたいと市に
 申し出があり、市内全中学
 高校の、英語の授業等に参
 加する運びとなりました。

「ナマの英語教えてます」
 豪州留学生が授業に参加

ポーマンさんは、プリ
 スペン大学で日本語を専攻
 し、卒業のため日本に
 滞在している留学生、姉妹
 都市がとりもつ縁でこの四
 月に本市内を見学しました
 市内見学中、常盤平中学
 の英語の授業を参観、生徒
 の熱心に心を打たれたポ
 ーマンさんから松戸のた
 めに何か役立ちたいと市に
 申し出があり、市内全中学
 高校の、英語の授業等に参
 加する運びとなりました。

ながいきの森
 荒らさないで
 老人クラブの人たちが
 鎮守の森やお寺に、なが
 いきの森をつくるというの
 をまのあたり拝見して、
 どうなんに感激したか知れ
 ません。



市民の声

故松本市長様の
 御霊よ安らかに
 故松本市長様の市葬が
 営まれた様子、寂しさを
 感じました。一日一日、まるで目に
 見えるように生長する姿
 を見ては、仕事へのはげ
 めを感じ、数日前か

表 児童手当所得額表

扶養親族等の数	所得額	所得額
3人	202,725,000円	170,770,000円
4人	216,725,000円	184,720,000円
5人	230,725,000円	197,770,000円
6人	244,725,000円	211,720,000円

表 児童扶養手当所得制限額表

扶養親族等の数	本人	扶養親族
0人	128,747,000円	479,700円
1人	142,747,000円	499,700円
2人	156,747,000円	519,700円
3人	170,747,000円	539,700円
4人	184,747,000円	559,700円

表 児童扶養手当所得額表

所得額	所得額
1人	142,747,000円
2人	156,747,000円
3人	170,747,000円
4人	184,747,000円
5人	198,747,000円

片親のみの死別でも
 遺児手当を支給
 父母と死別、または父母
 の一方と死別した中学校卒
 の普通預金通帳と印かん
 △調べる事項：厚生
 省の国民年金等の公的
 年金証書の記号と番号
 △今年一月一日に市内に
 居住しなくなった人は
 所得額の証明書を添付し
 所得額の証明書を添付し
 所得制限：①両親と死別
 の場合は制限ありません
 △片親と死別の場合にはC
 △片親と死別の場合にはC
 △申請手続き：遺児の戸籍
 簿本・遺児を含めた扶養
 者世帯の住民票簿本と市
 内金融機関の普通預金通
 帳と印かん
 △申請先：厚生課厚生係

20小・中学校に日曜広場
 校庭・体育館を一般開放
 小中学校の校庭と体育館の一般
 開放指定校が十校から二十校にふ
 えました。
 開放日は、日曜日、祝日、学校
 の休業日です。お近くの開放
 指定校でお楽しみください。
 開放指定校は次のとおりです。
 小学校：南郷小、矢切小、高木
 二小、栗ヶ沢小、常盤平一、
 常盤平二小、馬橋小、松台小、
 六実小
 中学校：一中、二中、三中、四
 中、五中、六中、小金中、栗
 沢中、常盤平中、小金南中、六
 実中
 △屋内体育館を夜間開放する学校
 △六実、常盤平二小、松台小
 △開放時間：四月～十月は午前九
 時～午後五時まで(夜間は午後
 六時～午後九時まで)
 十一月～三月は午前九時～午
 後四時まで(夜間は午後五時～
 午後八時まで)

＜老人医療費受給者証＞
 更新手続はお早めに
 七十歳以上の人の医療費を公費
 負担するため、該当者にお渡しし
 ている老人医療費受給者証の有効
 期限が六月三十日、新し
 七月一日からは、新しい受給者
 証でないで使用できませんので、
 まだ更新の手続きをしていない人
 は、至急次の書類を持って更新手
 続きをお願いします。
 △持参するもの：健康保険証、印
 かん、所得証明書(48年度松戸
 市民税申告書)必要ありません
 △担当課：ながいき課(内線三〇
 三)

健康管理と体力づくり
 高齢者学級を開設
 健康はしあわせの第一条件です
 今年の高齢者学級は、体操と講義
 を通じ健康について学習する
 者を創り上げていきます。
 △資格：市内に在任の六十歳以上の
 人
 △開催日：七月～十一月(二回)
 △時間：午後一時三十分～三時三
 十分
 △会場：第一会場：市民会館第一
 ・二会議室、第二会場：常盤平
 市民センターホール
 △費用：無料
 △定員：各会場とも五十人まで
 △申込み：七月五日～十四日まで
 教育委員会社会教育課(内線四
 六五番)電話または来所のうち
 申し込んでください。

市役所 (61) 1111 ● 常盤平支所 (87) 2131-4 ● 小金支所 (41) 5101-3

お知らせのページ

個人でどうぞ 市政見学会

- ▷ 期日…7月25日、8月29日
- ▷ 時間…午前9時～12時30分
- ▷ コース…清掃工場、運動公園、ユーカリ交通公園、衛生処理場など。
- ▷ 定員…毎回20人で締め切ります
- ▷ 団体…各週水曜日実施の団体見学会は11月まで満員です。
- ▷ 申込み…広報課公係係 室内線377番

所得税第1期分 納期限は7月31日

中高年齢者の職業あっせん 人材開発センター

人材開発センターは、中高年齢者の能力開発と雇用促進をはかりとくに中小企業へ有能な人材を送ることを目的に開設されています。定年退職者や中高年齢者で再就職を希望する人はご利用ください。

▷ 対象者…原則として50歳以上

▷ 職種…管理職、技術職、専門職など

▷ 取扱い窓口…松戸公共職業安定所事業所課62-6106番、松戸商工会議所63-4288番、市役所商工課労務係61-1111 内線517番

7月1日から 戸籍手数料が改正に

戸籍手数料令が6月15日付で改正され、7月1日から戸籍手数料が次のとおり改正になりました。

▷ 戸籍謄抄本…1枚70円 (50円)

▷ 戸籍閲覧…1件70円 (50円)

▷ 戸籍記載事項証明…1枚70円 (50円)

▷ 戸籍受理証明…1枚70円 (50円)

▷ 戸籍受理証明 (上質用紙を用いたもの)…1枚500円 (400円)

() 内は旧料金

雑草を刈り取り明るい 住みよい街にしましょう

市民大学講座

あなたと考える 「あすの日本」

これからの日本が進む道は…経済、政治、社会の各方面にわたって「あすの日本」を考えます。

▷ 時間…午後7時～9時

▷ 会場…市民会館大ホール

▷ 対象…市民1000人

▷ 申込方法…ハガキに住所、氏名、生年月日、職業を記入のうえ、教育委員会社会教育課市民大学講座係(根本387-5)へ申し込んでください。

月日	講 師	内 容
7月20日	清水藤八郎先生 (千葉大学教授)	社会問題アラカルト
7月27日	カ石 定一先生 (法政大学教授)	経済問題アラカルト
8月3日	藤原 弘達先生 (評論家)	政治問題アラカルト
8月17日	上記講師による パネル講演会	あすの日本

図書館だより

<子どもの本を読む会>

▷ 日時…7月12日午前10時～12時

▷ 場所…市民会館第3会議室

▷ テーマ…「子どもの世界と絵本」 「東南アジアの子どもの本」

▷ 講師…宮川やすえ先生 (児童文学者)

<母親読書会>

本をさかかたにの楽しいおしゃべり会です。

▷ 日時…7月19日午後2時～4時

▷ 場所…市民会館第3会議室

▷ テーマ…「宮口安吾の文学」

▷ 講師…荒川法勝先生 (日本ペンクラブ会員)

▷ 詳細…市民図書館62-9176番

追放しよう 不法立看板

屋外に立看板(広告)を出すときは、建設指導課へ相談のうえ、許可を受けてください。

電話施設模型の寄贈



電話通信のしくみが一目でわかる電話施設模型が日本電信電話公社東京電気通信学園(岡本光武学園長)より市に寄贈されました。これは、同学園報新春号の対談に故松本市長が出席したことへの感謝のしるしに贈られたものです。



熱戦!! 小中合同体育祭

6月13日、小中合同体育祭が第1中学校で行われました。あいにく小雨が降ったり止んだりの天気でしたが、各校はえぬきのスポーツ選手たちだけに元気いっぱい、走り・跳び・投げの各種目に熱戦を繰り広げていました。



故市長追悼のユーカリ植樹

6月20日、小企東漸寺で老人クラブ連合会のお年寄りたちが故松本市長追悼のユーカリ植樹を行いました。お年寄りに深い理解を示しユーカリで緑のまちづくりを進めていた故市長をしのび、寿子夫人をなごみ会員たちは200本のユーカリを植樹しました。

スポーツ振興に活躍 体育指導委員増員に

体育指導委員は、教育委員会の非常勤委員として市民のスポーツ振興のために活動しています。今年新たに次の15人を増員して60人になりました。

- スポーツのことはお気軽にお問い合わせください。
- ★久保田実・松戸618 ★渡辺勇二川城342 ★坂口真雄・川根1135 ★岡田シゲ子・五香六実13-213 ★遠矢彰・千駄地1489 ★木村一雄・小金原3-18-11-406 ★矢野久芳河原塚12 ★水上晃一・ハケ崎659 ★羽住愛子・常盤平団地1-47-308 ★久米政雄・殿平19 ★小川河合台110-15 ★永野太久美・穂台223-1 ★森本進・常盤平団地1-35-207 ★岡本和久・五香六実494 ★篠崎守・小山141

くらしの奥さま講座 あなたもどうぞ

- <洗剤のはなし>
- ▷ 日時…7月6日午前10時～12時
- ▷ 場所…大畑自治会長宅(胡蝶台)
- <清涼飲料水の作り方>
- ▷ 日時…7月9日午後1時30分～3時30分
- ▷ 場所…高翠園地集会所
- <洗剤のはなし>
- ▷ 日時…7月10日午前9時30分～12時
- ▷ 場所…あさひ幼稚園(五香六実)
- <残暑養生のはなし>
- ▷ 日時…7月12日午前10時～12時
- ▷ 場所…小金原市民館
- <冷凍食品について>
- ▷ 日時…7月16日午後1時～3時
- ▷ 場所…古ヶ崎小学校
- <中性洗剤について>
- ▷ 日時…7月17日午後1時30分～3時30分
- ▷ 場所…関東銀行松戸支店2階会議室(北松戸)

国民年金保険料☆☆ 納入通知書を送付

国民年金保険料の納入通知書は、お手もとに届きましたか。今年度の納入通知書は、第4期分保険料が決定しないため、発送ができませんでした。

とりあえず第3期分までを通知し、第4期分は保険料が確定してからお知らせする予定です。

納入通知書がまだ届いていなくても、厚生年金など他の年金制度に加入している人は、至急連絡してください。

なお、1年分の前納を希望する人は7月31日までに現行の保険料で納めてください。保険料が改訂されたとき改めて差額を納付していただきます。

▷ 問い合わせ…国民年金課室内線234-6番

国民健康保険税☆☆ 納税通知書を送付

今年度の国民健康保険税納税通知書は、7月中旬ごろに各被保険者に送付します。納税貯蓄組合に加入している人については、組合長宛一括して送付します。

今年度の保険税は、法の一部改正にともない次のように変わりました。

▷ 低所得者の減税軽減基準額を所得金額に対して9万円(世帯主を除く被保険者1人について)から10万円に引き上げました。

▷ 基礎控除額を15万円から16万円に引き上げました。

▷ 詳細…保険課係室内線218・220番

松戸市史上巻 再版発行します

松戸市史上巻は、昭和36年に初版を発行しましたが、このたび多数の人のご要望によりまして再版発行しました。

内容は、原始古代から中世までの市の歴史と、戦後から初版発行当時のまでの現状を著したものです。

▷ サイズ…A5版、690ページ

▷ 紙幣価格…1500円、郵送希望者は送料170円を加えてください

▷ 申込先…市誌編さん委員会(根本387-5市役所内)

<保健所の幼児教室>

▷ 内容…育児、しつけ、栄養相談など

▷ 対象児…1歳以上、就学前まで

▷ 日時…毎月第1水曜日受付午前9時～10時

▷ 場所…松戸保健所健康相談コーナー

▷ 詳細…松戸保健所保健指導係

<狩猟者講習会>

▷ 初心者コース…7月11日～9月18日・千葉県農林青年研修館(千葉県)

▷ 経験者コース…7月23日、東葛飾合同庁舎6階会議室。当日都合のわるい人は8月17日・流山市文化会館へ。

▷ 手続き…松戸市猟友会事務所(北松戸駅前オリエンタルビル5階内62-6256番)を通じ開会5日前までに東葛飾支庁林係係へ申し込んでください。

▷ 詳細…松戸市猟友会事務所へ

初の大型デパート 伊勢丹の店舗新設公示

意見のある人は申出を

百貨店審議会は、百貨店法施行規則にもとづき、株式会社伊勢丹(本店・東京都新宿区新宿3丁目14番1号・資本金40億170万円)の松戸への店舗新設許可申請について次のとおり公示しました。

この新設について意見のある人は、①氏名および住所 ②事業の種類 ③略歴(法人、団体は事業の沿革) ④意見を書面にて通商産業省企業局商務第二課(東京都千代田区霞が関1丁目3番1号)へ早めに提出してください。

▷ 新設店舗所在地…松戸市松戸字坂下1307番地

▷ 申請の理由…上記番地に建設される鉄骨鉄筋コンクリート地下2階、地上11階、塔屋2階建てのビルディングデパート棟(三菱地所所有)を賃借し店舗を新設するため

▷ 新設店舗の床面積…地下2階～塔屋1階まで合計23,643.515平方メートル

▷ 営業の種類…衣料品、身のまわり品、家庭用品、雑貨および食料品等の販売業

▷ 営業開始予定年月日…昭和49年3月1日

▷ 兼営しようとする事業の概要とその床面積…①地上9階・兼業用の階段・エレベーター-92.168平方メートル ②地上10階・貸室1,985.457平方メートル ③地上11階・食堂・喫茶1,275.001平方メートル

<県行政書士試験>

▷ 試験日…8月19日

▷ 場所…千葉敬愛短期大学(国鉄西千葉駅下車)

▷ 願書受付…7月16日～8月4日

▷ 問い合わせと願書提出先…県総務部文書書事課(千葉県市川町1番1号電話0472-23-2158番)

<県男子 婦人警察官試験>

▷ 受験資格…昭和20年10月2日～同年10月1日までに生まれて今年10月1日の採用に応じられる人(ただし来春大卒見込者は49年4月1日現在で満28歳未満の人を含む)

▷ 受験日…7月8日

▷ 受験手続きと詳細…松戸警察署小根本177番地電話63-7281番)か、最寄りの派出所、駐在所

消費者論文の募集

消費者保護基本法制定5周年を記念して国民生活センターは論文を募集しています。

▷ テーマ…①消費者保護のあり方 ②私の消費者運動

▷ 原稿…400字詰原稿用紙10～15枚、原稿に住所、氏名、職業、年齢、電話番号を記入

▷ 締切…7月31日

▷ 送付先…〒108 東京都港区高輪3-13-22国民生活センター論文募集係

▷ 問い合わせ…市消費生活課

申請してください 防犯灯電気料補助を750円に引上げ

市は、各町会で維持管理している防犯灯の電気料の補助申請をたいたい受付中です。

昨年は、一灯につき500円の補助でしたが、今年は750円になりました。

まだ補助申請していない町会はいま早く申請してください。

▷ 申請に必要なもの…3月分の東京電力の領収書および印鑑

▷ 受付…安全課室内線541番



若潮国体を成功させよう

30万市民の期待をになう

新市長に宮間満寿雄氏



このたびの市長選挙に際しては、故松本市長のご遺徳と市民界各層の絶大なご支援により、第十一代松戸市長就任の栄に浴しましたことを心からお礼申し上げます。

私は、この栄に深い感謝と責任の重大さを痛感し、新たな決意をもって、すくじ、松本路線を継承、発展、地方政治への理念と教訓を、更に一層高めて、部長を歴任。本一の松戸市建設のため、昭和四十六年十月一日に立ち上り市長の皆さまの要請を的確にとらえ、諸施策の遂行に陣勇の努力を私中に進んで入ります。そして、市民の各界各層の



超スピードで進んだ開票事務

故松本市長の急せいに伴う市長選挙が、七月八日市内六十二か所の投票所で、初めての記号式投票で行なわれました。即日開票の結果、新市長に宮間満寿雄氏が当選しました。

就任ごあいさつ

市長 宮間 満寿雄

どうか、三十万市民の皆、同年松戸町役場に入所された皆さま、故松本市長の遺徳を以て、以来教育、建設、企画調査、企画財政課長、総務部、更に一層高めて、部長を歴任。昭和四十六年十月一日に立ち上り市長の皆さまの要請を的確にとらえ、諸施策の遂行に陣勇の努力を私中に進んで入ります。そして、市民の各界各層の

開票事務がスピードアップ
開票事務は、午後七時三十分から市民会館で、多数の市民の見守り中で行なわれました。記号式投票は、投票者に十分から市民会館で、多数の市民の見守り中で行なわれました。記号式投票は、投票者に十分から市民会館で、多数の市民の見守り中で行なわれました。

「投票が簡単」と好評ですが、開票事務の面でも著しい迅速化をもち、従来の夜半過ぎまでかかっていたものが、今回は午後十時には全部終了するというスピードぶりでした。

野鳥よどんといい!

小鳥天国十月に完成
自然そのまゝのような本かの中に飼われた野鳥を、場所はきまって飛び出し、見ると小鳥の園(サンクチュアリ)が出来ます。見ると小鳥の園(サンクチュアリ)が出来ます。見ると小鳥の園(サンクチュアリ)が出来ます。



矢切の渡し下流に
お持ちかねの江戸川左岸ゴルフ場のグラウンドは、二百から市川方向へ向かって二万二千平方メートル、七月二十日から開放することになりました。

野鳥の巣を見たら知らせてください
野鳥を呼ぶ係が、旧水戸野鳥の巣を見つけた時は、電話かハガキで次へお知らせください。野鳥を呼ぶ係が、旧水戸野鳥の巣を見つけた時は、電話かハガキで次へお知らせください。

市民水泳大会

集合＝トビウオ＝

日時…8月5日・午前9時30分開会式、10時から競技開始

会場…中央公園プール

参加資格…市内在住、在勤、在学者

出場制限…1人2種目まで、ただしリレーは除く

申込み…7月26日までに中央公園プール窓口または保健体育課に所定の申込用紙で申し込んでください。なお、小学生は国民皆泳記録会を兼ねます

問い合わせ…教育委員会保健体育課内線445番

部 別	性別	山形	平塚	伊予	徳島	和歌山	高松	鳥取	島根	福井	山梨	長野	新潟	富山	石川	福石	山形	秋田	岩手	青森
小学生の部	男	50	50	50	50	50	50	50	50	50	50	50	50	50	50	50	50	50	50	50
	女	50	50	50	50	50	50	50	50	50	50	50	50	50	50	50	50	50	50	50
	男	100	100	100	100	100	100	100	100	100	100	100	100	100	100	100	100	100	100	100
	女	100	100	100	100	100	100	100	100	100	100	100	100	100	100	100	100	100	100	100
中学生の部	男	100	100	100	100	100	100	100	100	100	100	100	100	100	100	100	100	100	100	100
	女	100	100	100	100	100	100	100	100	100	100	100	100	100	100	100	100	100	100	100
	男	100	100	100	100	100	100	100	100	100	100	100	100	100	100	100	100	100	100	100
	女	100	100	100	100	100	100	100	100	100	100	100	100	100	100	100	100	100	100	100
30歳以上の部	男	50	50	50	50	50	50	50	50	50	50	50	50	50	50	50	50	50	50	50
	女	50	50	50	50	50	50	50	50	50	50	50	50	50	50	50	50	50	50	50
40歳以上の部	男	50	50	50	50	50	50	50	50	50	50	50	50	50	50	50	50	50	50	50
	女	50	50	50	50	50	50	50	50	50	50	50	50	50	50	50	50	50	50	50
工業会の部	男	50	50	50	50	50	50	50	50	50	50	50	50	50	50	50	50	50	50	50
	女	50	50	50	50	50	50	50	50	50	50	50	50	50	50	50	50	50	50	50

盆おどりを楽しもう 太鼓と民踊の講習会

＜太鼓講習会＞

日時…7月28日午後7時～9時

定員…50人

曲目…松戸音頭ほか2曲

指導…家元美波三駒氏

＜民踊講習会＞

日時…7月29日午後7時～9時

定員…100人

曲目…日本列島ほか3曲

会場…市民会館

対象…市内在勤、在住者

申込先…松戸市文化団体連盟事



市役所(61)1111●常盤平支所(87)2131-4●小金支所(41)5101-8

お知らせのページ

あなたも芸術家 市展

搬入は 9 月 8 日

- ▶ 会期…9月11日～16日
- ▶ 会場…市民会館
- ▶ 搬入…9月8日午後3時～8時
市民会館料理教室
- ▶ 資格…16歳以上の市内在住、在勤、在学者と松戸市出身者
- ▶ 出品種類…日本画、洋画、彫塑
- ▶ 出品規定…1人1点、絵画は6～50号まで。彫塑は等身大以内
- ▶ 出品手数料…1000円(松戸美術館へ納入)
- ▶ 詳細…教育委員会社会教育課
内線 465 番

土地利用相談 - 空地利用をお手伝い

「土地があるので、これを何か有効に利用したいのだが…」こんな人のため土地利用相談を受け付けています。これは、相談に応じて土地利用案の策定、各種融資制度の紹介、土地利用者あつせんなどを行なうものです。

とくに所有地に賃貸住宅を建設し経営転換や生活安定を図ろうとする人々に、低利な資金を利用できる住宅金融公庫や、県住宅供給公社の中層建設資金融資制度を紹介しています。

▶ 詳細…土地利用課内線 355 番

上水道の工事は必ず指定工事店で

最近、他市で上水道の給水装置の違反工事により、給水管に化学薬品が混入するという事故が起りました。

上水道の水は人命にかかわる大切なもので、常に安全でなければなりません。

上水道の工事をする場合は、必ず県、または市指定の工事店に申し出てください。

また、毒物、劇物等を扱っている事業所、工場で、上水道の工事をする場合は特にご注意ください。

▶ 担当…水道部内線 349 番

三種混合第2期募集

三種混合第2期の予防接種を9月から行ないます。

第1期の2回目または3回目が47年3月1日～12月31日までに終わっている幼児は、下記のハガキ要領で申し込んでください。

▶ 申込期日…7月25日まで

▶ 申込先…衛生課三種混合第2期担当係(根本387-5市役所内)

ハガキ要領

三種混合第2期申込み

第1期1回目・昭和年月日接種
2回目・年月日接種
3回目・年月日接種

住所 アパート名・電話
保護者
幼児名 幼児生年月日

市立病院の休診

市立病院の耳鼻科は7月25日、眼科は8月4日休診します。

国分川の測量に協力を

国分川の管理および将来の計画に役立てるため千葉県葛南土木事務所によって現況測量が進められます。測量に際してはご協力ください。

▶ 期間…7月10日～8月10日
▶ 区域…市川市境～紙敷地先

7月25日から 電話通話料が変更

電話通話料が7月25日から変わり、市内通話が、1回7円から3分ごと7円になります。

近郊への通話は安くなります。市川へは3分7円に、東京、柏、野田、船橋、川口、越谷などこれまで60秒7円のところは、80秒7円でかけられるようになります。

松戸電報電話局

海外旅行をする人に

旅券の申請場所が変更
海外旅行の旅券申請、交付の事務所が移転しました。

▶ 移転場所…千葉市中央4丁目13番28号新都市ビル1階
▶ 事務所名…県企画部県民課分室 旅券事務所 ☎0472-23-2246

防ぎましょう

- 腸炎ビブリオ食中毒**
- ・魚は水道水で十分洗いましょう
 - ・指先や、まな板、ふきは、よく消毒(逆性石けん、熱湯、乾燥)してください。
 - ・魚は5度以下の冷蔵庫に保管してください。
 - ・調理したら早く食べてしまいましょう。
 - ・手指に傷があったり下痢をしている人は調理するのをやめましょう。(松戸保健所)

賢い消費者になろう <消費者講座>

日 程	講 題	講 師
7月14日	日本の消費者運動と 外国の消費者運動	高橋 明子
7月18日	電気と生活	高橋 明子
8月7日	洗剤をすすめる	高橋 明子
8月14日	生活費について	高橋 明子
8月21日	健康食品について	高橋 明子
8月28日	主婦・家庭に関する 身近な法律	玉田 弘樹

▶ 時間…午後1時～3時
▶ 受講料…無料
▶ 会場および申込先…県松戸消費生活センター(小根7 東葛飾合同庁舎内 ☎61-2111 内線267～9)会場は同庁舎6階第1会議室

▶ 申込方法…7月23日までに電話ハガキまたは来所して住所、氏名、年齢、職業、所属団体等を明らかにして申し込んでください。第2日目以後新たに申し込む人は、そのつど受け付けます。

一コース(6回)受講した人には終了証書をお渡しします。

<暮らしの一日教室>

▶ 期日・テーマ…8月1日・たんばく質のはなし、8月8日・包装について、8月15日・食料のはなし

▶ 時間…午後1時～3時
▶ 場所…県松戸消費生活センター
▶ 申込み…直接センターに申し込んでください。

商店従業員講習会

▶ 日時…7月24日～25日、午後1時30分～3時30分
▶ 場所…三菱銀行松戸支店会議室
▶ テーマ…接客サービス
▶ 受講資格…市内商店従業員
▶ 定員…50人
▶ 詳細…商工課工業係内線 351

追放しよう!! 不法立看板

屋外に立看板(広告)を出すときは、建築指導課へ相談のうえ、許可を受けてください。

にぎわう市営プール

子どもプールもあります

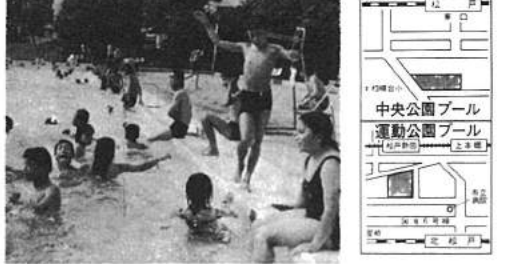

家屋調査に協力を

正しい固定資産税の資料を作成するため、ワッペンのはっていない未調査家屋を、市の証明書を持つ調査員が2人1組で調査に行っています。



7月中旬から8月中旬までは、小金原、常盤平、金ケ作、八ヶ崎地区等を家屋調査します。

評価補助員がお宅に伺ったときは、よろしくご協力ください。

▶ 問い合わせ…資産税課家屋係内線 274～5 番

アイデアを海外へ 外国出願費用を補助

特許庁は、外国への工業所有権の出願を積極的に奨励し、産業経済の安定した発展をはかるため、優秀な発明(考案)を完成した個人ならびに中小企業に外国出願費用の一部を補助しています。

今年の受付は次のとおりです。

▶ 提出期限…10月末(国内出願年月日から8か月以内)

▶ 補助金額…経費定額の50%

▶ 照会先…特許庁総務部総務課 ☎03-501-6731番、千葉県商工労働部工業課 ☎0472-23-2721 番

▶ 提出先…特許庁総務部総務課・東京都千代田区霞ヶ関1-3-1

世帯更生資金の貸付

「低所得のため、生活向上に資金が欲しいが、どこからも借りることができない」という世帯に、世帯更生資金の貸付を行なっています。

▶ 資金の種類と貸付限度額 ① 更生資金および身体障害者更生資金(生業費20万円、支度費3万円、技能習得費月3000円) ② 生活資金・月1万1000円 ③ 福祉資金・5万円 ④ 住宅資金・30万円 ⑤ 修学資金(修学費高校月3000円、短大高等月7000円、就学支度金3万円) ⑥ 療養資金・10万円 ⑦ 災害援護資金・15万円

▶ 貸付利率…年3パーセント。ただし指定期間中および修学資金は無利子

▶ 詳細…社会福祉協議会(市役所内 ☎内線 425 番)または地区の民生委員におたずねください。

寄付募集認可

次の寄付募集を許可しました。

<矢切小学校創立100周年記念行事に関する基金>

▶ 募金額…350万円

▶ 募金区域…矢切小学校学区

▶ 募金期間…7月21日～8月20日まで延長

▶ 募金責任者…下矢切50・石井五三郎

雑草を刈り取り 住みよい街にしよう

郵便番号5周年記念

郵政クイズで 記念切手帳をあてよう!

<クイズ問題>①～⑥の地名の郵便番号と⑦～⑨の事項の数字と同じになるものを結んでください。

地名…①東京都中央区銀座6丁目9-5 ②神奈川県川崎市川崎区榎町1-4 ③埼玉県鴻巣市本町4丁目3-6 ④東京都港区三田3丁目8-6 ⑤福岡県北九州市若松区浜町1丁目11-1

数字…⑥1年は〇〇〇日 ⑦ジョーカーを除いてトランプ2組で〇〇枚 ⑧立春からかぞえて〇〇日ごろ台風が多い ⑨お江戸〇〇町 ⑩除夜の鐘は〇〇鳴る

▶ 応募方法…官製ハガキで郵便番号明記のもの。1人何枚でも応募可。詳細は各郵便局窓口に掲示。

▶ 締切…7月25日・当日消印有効

▶ 応募先…松戸郵便局郵便課郵政クイズ係

▶ 賞品…1等切手帳4本ほか。

緊急休日当直医割当表

	最終受入病院	救急病院	内科・小児科	外科	産婦人科	眼・耳・皮膚科
8月5日(日)	松戸市立病院(11)	高田 安徳 41-1255	神井町 安徳 病院 63-2536		松戸 市立産婦人科 63-4481	
8月12日(日)		上本郷 青木外科 61-3161	五香六友 三崎 病院 67-5553	常盤平 秋山 病院 87-5556		常盤平 常盤平 病院 87-5667
8月19日(日)		北松戸 松戸市立病院 63-7121-5	松戸新田 丸山 病院 63-7381		新橋台 市立産婦人科 62-1602	
8月26日(日)		松戸市立 松戸市立病院 63-4218	五香六友 松戸市立病院 67-5577	南花島 松戸市立病院 63-1372		

○診療時間：午前9時～午後5時(市立病院は時間外も受け付けます)

市役所 (61) 1111 ●常盤平支所 (87) 2131-4 ●小金支所 (41) 5101-3

お知らせのページ

市民軟式庭球大会

- ▷日時…8月12日午前9時から
- ▷場所…栗ヶ沢公園庭球場
- ▷資格…市内在住、在勤、在学者
- ▷種目…ダブルス戦(男・女)
- ▷参加費…1組 200円・当日会場
- ▷申込み…8月10日までに軟式庭球連盟事務所(松戸812岡田宿 63-5698番)へ。

追放しよう

不法立看板

屋外での広告立看板は許可が必要。必ず建築指導課へ相談のうえ許可を受けてください。

～海の子供の国へ～ 母子家庭を招待

- ▷日時…8月19日午前7時30分市役所発、午後5時帰着予定
- ▷場所…山武郡横芝町・海の子供の国(雨天の場合は八王子ヤマランドに行先変更します)
- ▷参加資格…配偶者のいない母親とお子さん
- ▷参加費…無料、貸切バス使用昼食用意します(3歳以下除く)
- ▷申込締切…8月9日まで。定員400人になり次第締め切ります
- ▷申込先…福祉事務所福祉係内線526番か各地区母子福祉推進員へ。

市民旅行会員募集

京都大文字送り火の旅

- ▷期日…8月16日～17日・泊2食
- ▷コース…16日＝東京→京都→高山寺→神護寺→嵐山→パークウェイ→念仏寺→京都(大文字送り火見物)→京都ロイヤルホテル泊、17日＝自由行動
- ▷往復新幹線、定期観光バス利用
- ▷対象…市民
- ▷料金…おとな18,000円、子ども15,000円
- ▷募集人員…40人
- ▷申込み…松戸市都市整備公社・市役所内61-1111 内線300番

県下26市くらべ (47年12月末)



人口のつりかわり (47年10月1日)

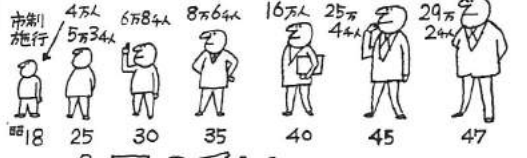

人口の動き (18,115人増(前年比))



夏休みの宿題 まつどの統計

- 〈資料・総務部庶務課〉
- 市内の事業所で働かしている人 (88.47%) (7.1)**
- 飲食料品小売業…1,194
 - 飲食店…781
 - 一般卸売業…353
 - 衣料・身のまわし小売…334
 - 家具・建具・什器小売…280
 - 自転車・自動車等小売…52
 - その他小売業…582

農家

2,680円
2,287円
2,014円 (専業558 兼業1,456)

明40 45 47

消防設備士試験

- ▷日時…筆記9月18日、実技10月3日～4日
- ▷願書受付期間…8月20日～22日
- ▷申請提出書類…受験願書、写真(6か月以内撮影のため5.5cm横4cmの脱帽正面上半身無背景)
- ▷受験手数料…甲種1500円、乙種1000円(取収入証紙による)
- ▷受付…千葉県東葛飾支庁総務課企画係61-2111番

消防職員募集

- ▷資格…18歳～30歳の男子
- ▷必要書類…受験申込書、戸籍謄本、卒業証明書、成績証明書
- ▷問い合わせ…消防本部総務課人事係(松戸新田114-5番63-51 41内線211～3番)

雑草を刈り取り 住みよい街にしよう

1泊2食付1500円
申込みは都市整備公社営業課内線300番へ。



ぼくらも泳げるよ!!

心身障害者など、めぐまれない子らへと暖かい善意の寄付が市民のみならずから寄せられています。

手足の不自由な子らの通園施設「ザイズホーム」は寄せられた寄付の一部でゴムボートや浮輪を買いました。

プールは、スターランドが、この子らのために毎年無料で開放。ふだんはなかなかプールへも行けないチビっ子たちは大よろこびお母さんと一緒に楽しい一日を過ごしました。

めぐまれぬ子らに善意ぞくぞく

夏休み映画会にどうぞ 新着フィルムが入荷

松戸市視聴覚ライブラリーに新たに4本のフィルムが入りました。夏休みの子ども向け映画会や町会等の集会にご利用ください。

すばらしい松おじさん、ボンゴツ旅行(劇映画)、生きているってすばらしい、ちびっこジョーの冒険(マンガ映画)

フィルム、機械等を貸し出しています。くわしくは社会教育課へ

市民会館が臨時休館

市民会館は9月1日～8日まで塗装工事のため臨時休館します。

この期間内は、ホール、会議室の使用はできませんが、9月3、4日以外の日は、使用申請書の窓口受け付けを行いません。

▶市民会館の使用申請…会議室＝3か月前、ホール＝6か月前から受け付けています。電話受付は行いません。

▶受付…市民会館62-9176番

母子福祉推進員の委嘱 あらたに4人が

母子家庭、寡婦家庭の各種相談や指導を行なう母子福祉推進員として、新たに次の4人が委嘱されました。これで推進員は総員159人です(福祉事務所)

▶松戸地区…戸島美代子・松戸14 95番62-0435番 ▶常盤平地区…大高ノリ・五香六美735-131番87-6728番 ▶東部地区…根本須恵子・大橋776番63-4828番 ▶小金地区…大熊梅子・大谷口565番41-2421番

市民相談室案内②

- 〈心配ごと相談〉
住宅問題、家庭争議、老人問題、児童青少年問題など、困っていること、悩んでいることの相談
- ▷受付日時…毎週金曜日午前10時～午後3時
- ▷相談員…民生委員
- 〈人権擁護相談〉
不当に他人から人権を侵害された場合や侵害されるのではないかとと思われる場合の相談
- ▷受付日時…毎月5日午前10時～午後3時(5日が土日曜の場合は月曜日に)
- ▷相談員…松戸人権擁護委員協議会委員
- 〈発明相談〉
すばらしい発明をしたが、特許の出願手続きや発明の守り方がわからない、など発明に関する相談
- ▷受付日時…毎月第2水曜日午後1時～4時
- ▷相談員…弁理士

看護婦さんヤーイ

- 〈市立病院看護婦・准看護婦〉
- ▷勤務…3交待制、パートも可
- ▷年齢…35歳まで
- ▷問い合わせ…市立病院庶務課63-2171 内線205番
- ▷着在看護婦の登録
看護婦や准看護婦の資格を持ちもう一度働きたいと思っている人は保健所へ申し出てください。
- ▷詳細…松戸保健所保健指導課61-2111 内線253番

中金杉土地区画整理組合事業 保留地の分譲

- ▷場所…常磐線北小金駅から徒歩15分
- ▷案内書配布期間…8月8日～11日午前9時～午後3時
- ▷配布場所…市役所指導第一課または中金杉組合事務所(中金杉161)
- ▷申込資格…日本国籍を持つ松戸市民で住宅に困っており事業施行期間中に住宅建設が可能
- ▷区画数…24
- ▷区画面積…135～295平方メートル
- ▷単価(平方メートル当り)…48,400～60,500円
- ▷分譲方法…公開抽せん
- ▷問い合わせ…指導第一課内線492番、中金杉組合事務所 42-0799番

アフリカ干ばつに 温かい救いの手を

アフリカの干ばつは、少なくとも600万人を飢餓の状態におとしにやっているとされています。

日本赤十字社は、アフリカ各地に救済金(物資)を送る一方、さらに拡大が予測される災害に対し救済活動を積極的に行うことになりました。

みなさんの温かい救済金を募集しますので、市厚生課または、日本赤十字社千葉県支部アフリカ干ばつ救済金係(〒280 千葉市千葉港4番1号)へ送金してください。

なお、勝手ながら品物の受け付けは行いません。

この素案は、正式に決定されたものではありません。
この特集号について、ご意見やご質問がありましたら
都市計画課までご連絡ください。

都市計画 用途地域の素案決まる 住居優先の用途地域

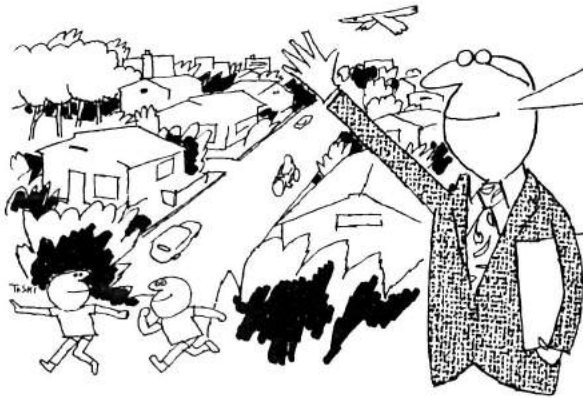

私たちの街も急激な都市化に伴い、いろいろな形態の建物が、ぞくぞく出現し、これまでの四種類の用途地域の指定では、現実に対応されない面も数多く出てきました。そこで、これまでの都市計画の用途地域を、住宅保護の優先、土地利用の純化を図るなどを目的とした新しい制度により用途地域を変更することにしました。
そのあらましを広報で特集してみました。

§新しい用途地域の特色§

第一種住居環境の保護育成

建ベイ率の合理化
現在の建ベイ率は、商業地域では、高が限度となつていますが、新しい用途地域では、近隣商業地域、商業地域が主となり、建ベイ率が緩和されています。ただし、第一種住居専用地域では、特に良好な住宅環境を確保するため、建ベイ率を高いものうち地区の性格に応じて適切なものを定めるようにしています。
▼建ベイ率とは、建物の建築面積（通常建て坪という）の敷地面積に対する割合（普通百分で表わす）のことをいいます。
建ベイ率は、階数に関係なく建て坪が同じ敷地で建て坪が同じであれば、階数に関係なく建ベイ率は同じです。

容積率規制の全面適用
建築物が道路などの交通施設や、その他の公共施設の場合とは無関係に建てられることとなります。
北側斜線制限の採用
最近住宅地内で高い建築物が建つて周辺の住宅の日照や風通しが悪くなるというおぼろげな日照問題が各地で起きています。
用途地域と建築制限
市街地の土地利用を規制するための用途地域の区分は、都市計画法に基づいて定められ、建築物の用途や密度、形態などについては建築基準法によって規定されています。

容積率とは、建築物の各階の床面積の合計の敷地面積に対する割合のことをいいます。たとえば敷地面積100坪に100坪の建築物を建築するとすれば、その容積率は100%、もし1階建てであれば100%に階建てであれば200%になります。

用途地域の区分は、都市計画法に基づいて定められ、建築物の用途や密度、形態などについては建築基準法によって規定されています。

市街地の土地利用を規制するための用途地域の区分は、都市計画法に基づいて定められ、建築物の用途や密度、形態などについては建築基準法によって規定されています。

市街地の土地利用を規制するための用途地域の区分は、都市計画法に基づいて定められ、建築物の用途や密度、形態などについては建築基準法によって規定されています。

市街地の土地利用を規制するための用途地域の区分は、都市計画法に基づいて定められ、建築物の用途や密度、形態などについては建築基準法によって規定されています。

市街地の土地利用を規制するための用途地域の区分は、都市計画法に基づいて定められ、建築物の用途や密度、形態などについては建築基準法によって規定されています。

市街地の土地利用を規制するための用途地域の区分は、都市計画法に基づいて定められ、建築物の用途や密度、形態などについては建築基準法によって規定されています。

市街地の土地利用を規制するための用途地域の区分は、都市計画法に基づいて定められ、建築物の用途や密度、形態などについては建築基準法によって規定されています。

市街地の土地利用を規制するための用途地域の区分は、都市計画法に基づいて定められ、建築物の用途や密度、形態などについては建築基準法によって規定されています。

市街化区域と市街化調整区域(区域区分)

本市の市街化区域と市街化調整区域が決定されたのは昭和四十五年七月であるが、その後急激な都市化現象により種々の深刻な都市問題を引き起こしています。特に無秩序な市街化により周辺の農林地域に大きな影響を与えています。そこで今回の地域地区の改正と同時に区域区分の手直しをいたします。まず昭和四十五年の区域決定時より

新しい用途地域

四〇八地域に
これまでの用途地域は四つの地域と二つの専用用途地域であったが、これだけでは複雑化する建物の用途や形態を制限したり、生活環境を改善しようといった要求に答えられない面も出てきました。そこで新しい用途地域では、これらの問題を解決しようとする用途地域を八

改正の用途地域

- 第一種住居専用地域
- 第二種住居専用地域
- 住居地域
- 近隣商業地域
- 商業地域
- 準工業地域
- 工業地域
- 工業専用地域

素案の縦覧と公聴会公述希望者は申し出を

- 縦覧期間：八月十八日から八月三十一日まで
- 公述の申し出：八月三十一日まで
- 公聴会：九月二十日午後一時より

用途地域の通常の決定手続

(知事が決定する場合)

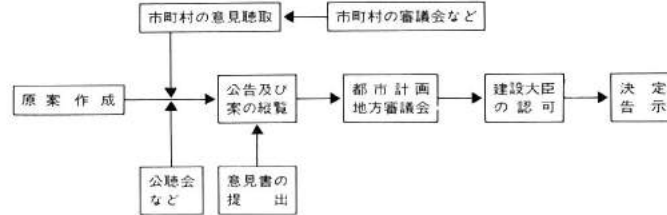

＝用途地域＝
本市では用途地域の都市計画は知事が決めることになっており、高度地区の都市計画は、市が決めることになっていきます。この意見書は「都市計画案」とともに千葉県都市計画地方審議会に審議されることとなります。知事決定の場合には、建設大臣の認可を受け、市決定の場合には知事の認可を受けたのち、正式に決定告示されます。

区域区分 地域地区 改正素案図

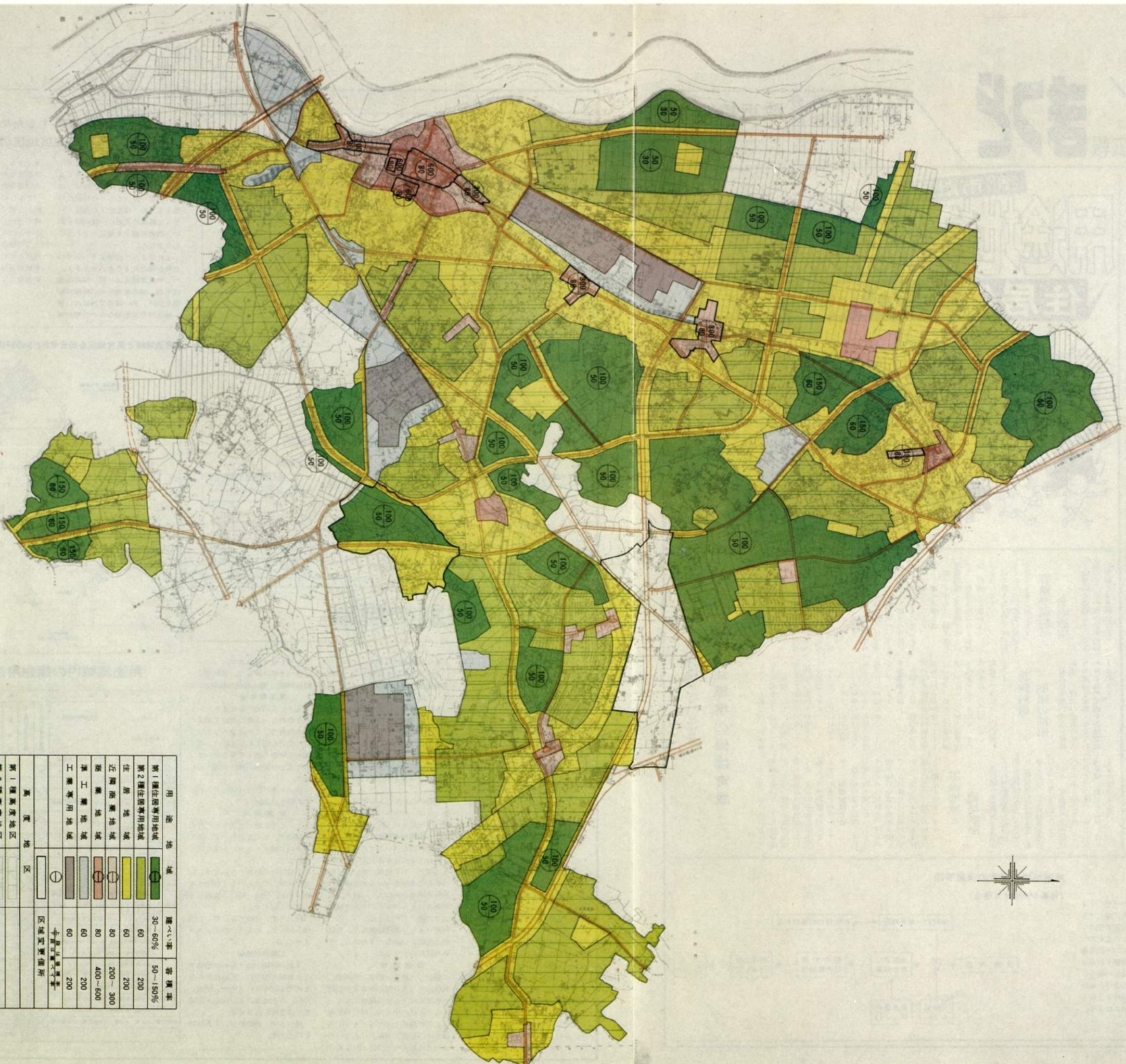

用途地	色	建ぺい率	容積率
第1種住居専用地域	緑	30-60%	50-150%
第2種住居専用地域	黄緑	60	200
住居地域	黄	60	200
近隣商業地域	黄緑	80	200-300
商業地域	赤	80	400-600
準工業地域	灰	60	200
工業専用地域	黒	60	200
高度地区	白	中層住居専用	区域変更箇所
第1種高度地区			
第2種高度地区			
防火地域			
防火地域			

商業地域の容積率600%の区域
商業地域の上記以外の区域および近隣商業地域の全域

新しい用途地域の規制内容

新形態規制

新用途地域	第1種住居専用地域	第2種住居専用地域	住居地域	近隣商業地域	商業地域	準工業地域	工業地域	工業専用地域
容積率	50 30	200	200	200 80	400 80	200	200	200
建ぺい率	100 50	60	60	300 80	600 80	60	60	60
前面道路斜線(勾配)	1.25 1			1.5 1				
隣地斜線(立ち上り+勾配)	20M + $\frac{1.25}{1}$			31M + $\frac{2.5}{1}$				
北側斜線(立ち上り+勾配)	5M + $\frac{1.25}{1}$	10M + $\frac{1.25}{1}$						
高さの限度	10M							

用途地域の斜線制限(高さ制限)

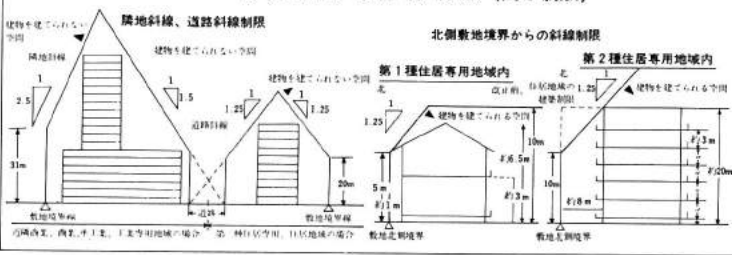

用途地域別の規制

第1種住居専用地域

低層住宅地としての良好な環境を保護するための地域です。

この地域では、工場や風俗営業施設など良好な住宅環境をそこなう建築物は建てられません。日常生活に必要な一定規模以下の店舗併用住宅、公衆浴場などの建築物は建てられます。

なお、建築物の高さは10m以内とされており、また北側の隣地からの斜線制限をこえて建てられませんので、日照などの環境条件を確保することができます。

建ぺい率の限度は、30～60%、容積率の限度は、50～150%のうちから、その地区に応じて、それぞれ適切なものが定められます。

第2種住居専用地域

中高層住宅も建てられ、かつ良好な環境を保護するための地域です。

この地域の中では、比較的高密度な住宅地という性格から、住宅環境の保護と同時に、都市的な生活の利便にも重点が置かれています。

商業地域

銀行、百貨店、劇場、映画館、料理店などの各種の商業業務施設の利便を増すための地域です。

この地域の中では、特に商業地としての環境をそこなうような工場などの建築が制限されるだけでその他の用途の建築物は、ほとんど

よう北側斜線制限があります。建ぺい率の限度は60%で、容積率の限度は200%です。

住居地域
住居の環境を保護するための地域で、この地域の中では、工場や劇場、キャバレー、トルコ風呂など住宅環境をそこなう建築物は建てられません。小規模な工場やパチンコ店、ボーリング場、ホテル、旅館などの建築物は建てられます。

北側斜線制限はありませんが、建ぺい率、容積率の限度は、第2種住居専用地域と同じです。

近隣商業地域
周辺の住居に対して日用品などを供給する商店などが集中している地域で、この地域の中では、周辺の住宅環境を守りながら商業の利便を増すために、一般の工場や劇場、キャバレー、トルコ風呂などは建てられません。

建ぺい率の限度は80%で、容積率は200%～300%のうちから、その地区に応じて定められます。

工業地域
銀行、百貨店、劇場、映画館、料理店などの各種の商業業務施設の利便を増すための地域です。この地域の中では、特に商業地としての環境をそこなうような工場などの建築が制限されるだけでその他の用途の建築物は、ほとんど

なんでも建てられます。建ぺい率は80%で、容積率は一般に400%、都心地区は600%です。

準工業地域

主として環境の悪化をもたらすおそれのない工業の利便を増すための地域で、この地域の中では、特に公害の発生のおそれのある工場や危険物を扱う工場を除いてはほとんどの用途の建築物が建てられます。

建ぺい率の限度は60%で、容積率の限度は200%です。

工業地域

主として工業の利便を増すための地域で、この地域の中では準工業地域で建てられない工場も建てられます。

工場以外の建物については、住宅、店舗、娯楽施設などは建てられませんが、学校、病院、旅館などは建てられません。

建ぺい率、容積率は、準工業地域と同じで、本市では指定がありません。

工業専用地域

工業の利便を増すための地域でこの地域の中では、工場はどんなものでも建てられますが、学校、病院、ホテル等および住宅、店舗などは建てられません。

建ぺい率、容積率は、工業地域と同じです。

日照を確保するために高度地区の規制

最近、マンションなどの建築により日照問題のトラブルが多くなりましたが、このたびの地域、地区の指定では、こうした問題に対処するため、高度地区の指定を行なって敷地の北側に斜線制限を設け、建築物の高さを規定することになりました。

これによって従来よりかなりの日照が保たれることとなります。この高度地区は、第一種高度地区と第二種高度地区の二種類の制限を設け、第一種高度地区は、第一種住居専用地域なみの日照が確

保できるように10以上に冬至の太陽高度を考慮して1対0.6の斜線の建築規制となっています。

また、第二種高度地区は敷地に接して建てられる建物からの圧迫感をやわらげかつ冬至の太陽高度を考えたものとなっています。

この種類の高度地区は、地域の性格に応じて定め、第二種住居専用地域全域と住居地域のほとんどに指定しています。

用途地域と高度地区を組合せたときの斜線制限(高さ制限)

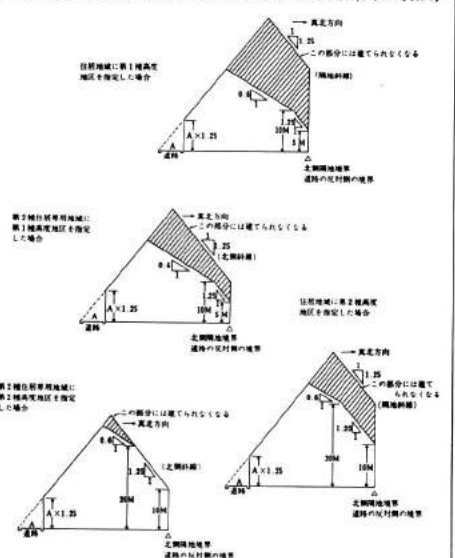

用途地域内の建物用途制限

用途規制	新用途地域							
	第1種住居専用地域	第2種住居専用地域	住居地域	近隣商業地域	商業地域	準工業地域	工業地域	工業専用地域
建築物の用途								
住宅、併用住宅、共同住宅、寄宿舎、下宿、団舎								
一般事務所								
幼稚園、小学校、中学校、高等学校								
大学、高等専門学校、各種学校、病院								
神社、寺院、教会、講堂、託児所、公衆浴場、診療所、公営必要建物								
特殊浴場(娯楽目的のもの)								
物品販売業を営む店舗、飲食店								
ボーリング場、スターク、水泳場、商業館、パチンコ屋、射撃場								
劇場、映画館、展示場、競馬場、貸金、料理店、キャバレー、舞臺座								
ホテル、旅館								
倉庫業を営む倉庫								
自動車修理工場								
附属するもので300㎡以下で、かつ平面積の1/2以下で、2層以上のものを								
附属するもので平面積の1/2以下で、2層以上のもを								
50㎡をこえるもの(附属しない場合)								
高さ15mをこえるもの								
50㎡以内で出力0.75kw以下の食品製造業								
原動機を使用し50㎡をこえるもの								
原動機を使用し150㎡をこえるもの								
危険物の貯蔵量が少ない施設								
危険物の貯蔵量の多い施設								
危険物の貯蔵量の多い施設								
危険物の貯蔵量の多い施設								
貯蔵場、と畜場、火葬場、汚物処理場、ごみ処理場								



8月1日現在の市の人口と世帯数(常住人口)

人口 306,806人(+1,304) (男157,160人(+624人) 女149,646人(+680人))
世帯数 89,498世帯(+292) ()は前月との比です。

若潮国体を成功させよう

広報

雨水幹線工事始まる

雨水の悩み解消を目指し 排水能力を二倍強に

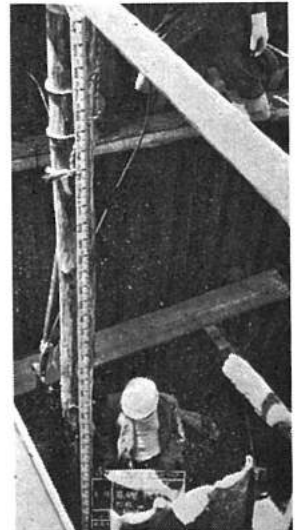

★排水能力を今の二倍強に増やす神田川周辺と小山地区の雨水...
★幹線下水道工事が始まりました。

【神田川】市民会館裏か地区四百七軒にわたって、神田川べりをさかのぼって一・五〇軒、一・八〇軒の...
【小山地区】昨年完成した百軒にひきつづき、小山

ユーカリをまたどうぞ 配布は出前方式(九月十日から)

ことし後期のユーカリ無料配布は、九月十日から二十九日までの間に「出前方式」で行ないます。
従来は町内会を通じて希望者を募ったり、市役所へ申し込ませたりしましたが、町内会に手数料をかけた...



市民交通傷害保険 一日一円で事故に備えよう

一日一円で交通事故傷害二千円までケガの程度にあから市民を守る交通傷害保険、保険金を支給するも...
この保険は一日一円(第一種)で最高五十万円からお持ちください。

新設校二校含む 小中学校の増改築

今年度の小中学校増・改築の第一弾として、新設校二校を含む四校の建設がきまりました。
また、未春完成の予定です。

市営住宅の建設きまる

市は、住宅難と家賃高騰に悩んでいる人のため、八ヶ崎に市営住宅を建設します。完成すれば市営住宅は五百九戸になります。

出張受付一覧 table with columns for date, time, location, and service type.

働く青年のために 青年講座の開設

- ▶開校期間... 9月18日~11月29日(週1回)
▶開校時間... 午後6時半~8時半
▶会場... 市民会館
▶資格... 市内在住の16歳~30歳までの人...

青年講座日程表 table with columns for subject, instructor, and fee.

植物・昆虫・岩石の名前を調べる会

▶日時... 8月24日 午前10時~午後3時
▶会場... 市民会館
▶講師... 植物=前国立科学博物館・奥山春季氏 昆虫=市川高等学校教諭 山崎秀雄氏 岩石=国立科学博物館 千葉とき子氏

〈農業講演会〉

▶日時... 8月29日午後1時~4時
▶会場... 松戸農協会館3階会議室
▶演題... 損のない土地利用とわかりやすい税金対策
▶講師... 埼玉大学講師・日本経営協会所属公認会計士・税理士・金井雄雄先生

市役所 (61) 1111 ● 常盤平支所 (87) 2131-4 ● 小金支所 (41) 5101-3

お知らせのページ

愛の献血運動に協力を

重い病気やケガなどで苦しんでいる人達の生命を守るため、愛の献血運動を行ないます。

善意によるあなたのきれいな血液をぜひご提供ください。

▷日時…8月20日午前9時30分～午後3時

▷場所…市役所

▷問い合わせ…健康管理課

納税メモ

8月は市県民税第2期分の納期です。忘れずに納めましょう。

市民会館の臨時休館図書館

市民会館と図書館は、9月1日～8日まで塗装工事のため臨時休館します。

▷市民会館…工事期間中はホール会議室の使用はできません。なお、9月3～4日以外は、会場使用申請書の窓口受付を行いません。

▷図書館…図書館も休館しますが本の貸出、返却業務は平常どおり行ないますのでご利用ください。

なお、木曜日(9月6日)の夜間閉館は中止します。

16ミリ映写機技術講習会

▷日時…Aコース8月30日(木)、Bコース9月2日(日)、各コースとも午前9時30分～午後5時

▷場所…市役所6階会議室

▷受講資格…市内在住、在勤の16歳以上の人。

▷定員…各コース30人。

▷費用…無料

▷申込期日…8月22日～28日まで定員になり次第締め切ります。

▷申込場所…教育委員会社会教育課 室内線465番

▷修了証交付…試験合格者には、操作講習修了証を交付します。

＝新作・中根＝ 町名変更のお知らせ

中根新作土地区画整理事業の完了に伴い同地域内の町名地番が変更になりました。

該当地域の方は、自動車免許証などの変更手続きをとってください。(総務部庶務課)

新		旧	
大字	字	大字	字
新作	一丁目	新作	要害の一部
			城之越の一部
		中根	要害の一部
			城之越の一部
二丁目	新作	狭間の一部	要害の一部
			城之越の一部
三丁目	新作	狭間の一部	要害の一部
		要害の一部	要害の一部
中根	一丁目	要害の一部	要害の一部
		要害の一部	要害の一部
	二丁目	要害の一部	要害の一部
		要害の一部	要害の一部

＝年金相談＝

国民年金、厚生年金の内容、歳定請求の手続きなどの相談に応じます。健康保険、日雇健康保険の相談もどうぞ。

▷日時…8月24日午前10時～午後3時

▷場所…国民年金課窓口

▷相談員…社会保険事務所員、社会保険労務士

ニセ行商にご注意

最近、市役所職員または保健所職員と称して、避妊器具を言葉たくみに売り歩いている業者があり被害者が多く出ています。市や保健所で物を売り歩くことは一切行なっていませんので、インチキ業者には十分ご注意ください。

追放しよう
不法立看板

消防団が夏季訓練

8月2日、金ヶ作公園で、消防団夏季特別訓練大会が行なわれました。大会には、消防団員500人が参加。分団対抗で自動車ポンプ操法、小型ポンプ操法などに、呼吸のあった実戦さながらのチーム演技を競い合いました。



母子水泳教室が中央公園プールで行なわれました。この水泳教室は毎年好評で、今回もたくさんのママさんと子どもが泳ぎを覚えました。

ママより上手になりたいな!

はかりの定期検査

必ず受けましょう

はかりを取り置き証明に使用している人は、必ず検査を受けてください。

▷時間…午前10時～午後3時

▷所持品…はかり、印かん、手数料

▷日程(9月)…3日=南浦小、4～5日=小金公民館、6～7日=馬橋出張所、11日=矢切小

12日=松戸競輪場、13～14日=高木二小、17日=市役所、18～19日=常盤平小、20日=市民会館、21日=東部小、25日=小金原市民館、26日=中部小、27日=総合小、28日=松ヶ丘小

もう済みましたか
はかりの事前調査

商店のはかりや身体検査に使われる学校のはかり等に対しては、市職員が事前調査にうかがいました。

まだ事前調査のすんでいない商店がありましたら至急ご連絡ください。

▶連絡先…消費生活課室内線312、357番

寄付募集許可

- ▷大病院看護棟建設基金
- ▷基金の金額…1000万円
- ▷募金の期間…昭和48年8月6日～49年7月5日
- ▷募金の区域…市内全域
- ▷募金の方法…信頼者からの任意寄進
- ▷責任者…大谷口565 大熊義光・大谷口106 大倉邦夫



つないでござってね
狂犬病の子防止
注射してね

高塚地区の電話
市外から市内局番へ
高塚新田地区の一部の電話が八月三十日より、市川局から松戸局へ変更になります。現在の局番は松戸局91、92局に統合され松戸市内からは市外局番(四七三のダイヤル)は不要になります。松戸電報電話局。

募 集

- ▷市立病院看護棟・准看護棟
- ▷勤務…3交替制、パートも可
- ▷年齢…35歳まで
- ▷問い合わせ…市立病院庶務課 63-2171 内線205番
- ▷消防職員
- ▷年齢…18歳～25歳の男子
- ▷問い合わせ…消防本部総務課 人事厚生係 63-5141 内線203番

県警察官試験(男子・婦人)

- ▷受験資格…来年4月1日現在で18歳以上28歳未満で、4月からの採用に応じられる人
- ▷受験手続と詳細…申込用紙の請求および受験申込は松戸警察署(小根本177 63-7281番)または最寄りの派出所、駐在所へ

コーラス会員募集

- ▷練習日…毎月第1と第3金曜日 午後1時30分～3時30分
- ▷会費…月500円
- ▷申込先…松の実コーラス・鈴木 64-4272番

三種混合1・2期

第1期対象児には通知状を送りました。まだ未着の人は衛生課まで連絡ください。

▷第1期対象児…47年6月1日～48年5月31日までに生まれた乳児

▷第2期対象児…47年3月1日～12月31日までに第1期の2回目または3回目が終わっている人で先に申し込みをした人

＜小児マヒ生ワク＞

▷対象児…昭和48年1月1日～6月30日までに生まれた乳児が対象。該当者には通知状を送りました。

予 防 接 種

三種混合ワクチン 小児マヒワクチン

通知が届いていない人は衛生課まで連絡ください。▷対象児以外接種希望者…47年12月31日以前生まれで、まだ2回接種を受けていない人は、8月25日までに次の要領でハガキまたは衛生課窓口へ申し込んでください。

申込要領

- 小児マヒ生ワク申し込み
- ・1回受けたことがある
- ・今回初めて受ける
- 住所 アパート名 電話
- 保護者名
- 幼児名 幼児生年月日

▷問い合わせ…衛生課(根本 387-5市役所内 室内線405・525番)

会場名	三種混合ワクチン			小児マヒワクチン		
	1回目	2回目	3回目	1回目	2回目	3回目
高塚地区集会所	9・4	10・16	11・27	10・1	11・12	12・23
東部小学校	9・4	10・17	11・28	10・1	11・12	12・23
佐々木小学校	9・5	10・18	12・4	10・3	11・14	12・25
矢野小学校	9・6	10・19	12・5	10・5	11・16	12・27
松戸保健所	9・7	10・20	12・14	10・12	11・20	12・31
松本第二小学校	9・11	10・23	12・6	10・8	11・19	12・30
松本南小学校	9・12	10・24	12・11	10・9	11・20	12・31
東部小学校	9・13	10・25	12・13	10・11	11・22	12・31
高塚地区集会所	9・18	11・7	12・12	10・17	11・28	12・31

会場名	三種混合ワクチン			小児マヒワクチン		
	1回目	2回目	3回目	1回目	2回目	3回目
高塚地区集会所	9・14	11・6	12・13	10・16	11・26	12・27
小金公民館	9・15	11・6	12・13	10・15	11・27	12・28
小金公民館	9・20	11・8	12・19	10・18	11・29	12・30
馬橋小学校	9・21	11・13	12・20	10・19	12・3	12・14
上野小学校	9・25	11・14	12・21	10・22	12・5	12・16
北部小学校	9・27	11・15	12・22	10・23	12・7	12・18
藤野小学校	9・28	11・20	12・27	10・24	12・12	12・23
藤野小学校	9・28	11・16	12・25	10・25	12・10	12・21

時間 午後1時30分～2時30分
都合により出席集合時間等変更を致します。(ただし、予診接種の開始は従います。)

青少年相談員制度10周年 ▷記念式典◁

青少年健全育成推進のにない手、青少年相談員制度の10周年を記念し、式典とアトラクションを行ないます。入場料は無料です。ご自由にご参加ください。

▷日時…8月25日(土)午後6時～8時半

▷会場…市民会館大ホール

▷内容…式典 功労者の表彰 松戸市青少年相談員の歌の発表 入選者の発表、記念行事(市民交響楽団の演奏、婦人団体の民謡)

▷参加者には記念品贈呈。

▷問い合わせ…社会教育課

交通規制

今月下旬から南花島十字路口～鎌ヶ谷市境間約6.5キロメートル(下図斜線部)の大型車両進入禁止時間規制(昼・夜時)、駐車禁止、スピード制限(時速40キロメートル)の交通規制を行ないます。この道路は国道6号線に次いで交通量の多いところです。規則を守って安全運転につとめましょう



緊急休日当直医割当表

月	最終受入病院	救急病院	内科・小児科	外科	産婦人科	眼・耳・皮膚科
9月2日(日)	松戸市立病院 63-2171	小金原市立山本病院 41-3191	常盤平 鳥居内科 87-5559	小金原 上谷産婦人科 42-2555		
9月9日(日)		東部町内科 63-7121-5	三浦医院 41-0113	南花島 石島青柳内科 42-8691	常盤平 水戸耳鼻咽喉科 87-7316	
9月15日(土)		小金原 小倉原病院 42-1201	青藤医院 41-0204	松戸新田 田代外科医院 42-8376		
9月16日(日)		松戸新田 一誠医院 41-2666	松戸新田 高橋診療所 41-7141	高橋診療所 41-5564	八ヶ崎 八ヶ崎産婦人科 41-5118	
9月23日(日)		常盤平 常盤平中央病院 87-4121	高江医院 41-3286	高本医院 64-6979		常盤平 丹羽耳鼻咽喉科 87-1373
9月24日(月)		小金原 小倉原町 87-3161	小倉原町 米石医院 41-0250			小金原 飯田耳鼻咽喉科 41-2002
9月30日(日)		松戸新田 松戸新田 63-6238	常盤平 佐藤医院 87-3321	松戸 吉崎医院 62-3890	小金原 三田診療所 87-7420	

●診察時間：午前9時～午後5時(市立病院は時間外も受け付けます)

9月10日から巡回車で ◀◀◀ 出前配布の日程きまる

「出前方式」で行なう今年 9 月 10 日から巡回車で出前配布の日程が決定しました。

二回目のユーカリ配布の日 三矢小台、大橋南、栗山、19 日 紙敷全地区、秋山、

つきと日程がくり下がり、厚新田、高塚団地、天神山、河原塚、21 日 馬橋、中根、新井、中根、22 日 三ヶ

巡回車にご注意ください。月、幸谷、主水新田、三ヶ

9 月 10 日 平岡、納屋川、新田、旭町、小金下谷、七

岸、一丁目、向山下、二丁、右衛門新田、24 日 八ヶ崎

目、三丁目、宮前町、11 日 新田、龍野台、常盤平、金

ヶ角、柿ノ木台、二十世紀、日暮、千駄堀、26 日 松飛

島、北松戸、13 日 松台、高松、27 日 小倉、二ツ木

松戸新田、14 日 胡蝶台、大倉、大谷口、横須賀、

胡蝶高見、大畑、岩瀬、幸田、中金杉、平賀、殿平

相模台、小根木、根本、竹賀、東平賀城町、28 日 根

花、15 日 樋野口、古ヶ木内、根本内城山、久保平

崎本町、古ヶ崎一八、栄賀、きよしヶ丘、小金原、

町西二一四、17 日 上矢、栗ヶ沢

一番最初の配布のときからだったので、もう 3 年になります。植える時は根もとに油かすを一升やり、いつもは枯葉を肥料としてやっています。

初めは、子どもたちの背より低かったんですが、とにかくドンドン大きくなるのでかわいいですね。一時は、あまり伸びすぎ

るので上を切ったんですよ。今では、子どもの学校から見えるらしく、友だちに自慢しているようです。昨年、今年と、ワクみたいな花も咲きました。今年も、切らないでもっとも大きく伸びそうと家族で話し合っています。

上本郷の折茂さん宅で

家族みんながかわいがっています



特集 ユーカリの都



ユーカリの都のきっかけ・五中のユーカリ林

「成長早い」が特徴 46年に市の木指定

ユーカリが市の木に指定されたのは、四十六年一月十日。この木が市の木に指定されたのは、他の木にない次のような特徴があるからなのです。

成長が早い
松、杉、クスの木の五、十倍の成長をするといわれます。市内で一日当たりがよく土地の豊かな所では、一年で二倍ぐらゐ成長しています。

公害と害虫害に強い
酸素をたくさん出して空気きれいにすばかりでなく、排気ガスにも強いのです。苗のときは病虫害を受けることもありますが、成長につれて病虫害を受けなくなり、ハ用油が非常に多い。パルプ材、建築材などに広く使われます。せい高く常緑樹なので、高層建築時代の都市緑化には最適。ほかに用途は数え切れないくらいあります。

ユーカリ管理豆事典 手入れはこのように

△灌水(かん) 水が新芽が日中しおれなくなるまでの間、約十日間ぐらゐ水をかけてください。

△結実 支柱を立てて二か所ぐらゐかきくひもでしぼります。成長が早いので堅くしぼると、ひもが食いこみやすいため、三か月に一回に結実し直してください。ひもはやや太めのものを。

△追肥 12 月、3 月上旬の間に周囲四か所ぐらゐに深さ十五センチほどの穴を掘り化成肥料百粒ぐらゐ(二握り)を分けて入れ土とまぜてください。

△剪定 成長するに従って枝や葉が茂って倒れるような心配があったら、枝を切って風通しをよくしてください。

△その他 成長しすぎて倒れようになるところになったら、枝をおろすか幹の上のほうを切りとる方法も考えられます。



市営育苗圃は六か所 育てた苗25万本も

四年余の間に、常盤平をはじめ大谷口、大倉、八の内訳はつきのとおりです。八千六百長寿の森とモデル町ヶ崎、緑ヶ丘、松戸新田など六か所の市営育苗圃で育てられ、市民へ無料配布されたユーカリは、何と二十七万八千本になります。

つまり、人口一七人に一本のわりでどこかへ植えられるというわけです。そして、いま六つの育苗圃で育成されているユーカリは、四十七万八千本に達しています。

現在市が栽培しているユーカリの品種は、ビミナリなどに重点を置いて品種を選んで育成されているユーカリ、グロブラスなどおよそ八千十種類に分けられています。中には十数種にも伸びます。

土地の狭い家庭には向かないという欠点もあり、空地という空地をユーカリで埋めつくすという、故松本市長の遺志にそなわぬ限りありません。

そこで、せいぜい二倍しか伸びない品種の試験栽培も行っていきます。

その結果をみたらうで土地の広さに応じて配布、植栽の種類をきめて配布、植栽し、文字どおり全市をユーカリでいっぱい、ユーカリの緑化による全国的なモデル都市を建設しよう、研究をすすめています。

一方、上野動物園同様、コアラの導入も計画しています。

＝豪州との友情がきっかけ＝ 着実に進むユーカリ緑化

松戸市がユーカリの都になるきっかけを作ったその陰には、次のような二人の教育者をめぐるエピソードが秘められているのです。

昭和33年9月のこと松戸市最初の文部省指定産業教育研究校、五中の校長だった上野類義さん(現ユーカリ協会事務局長)が研究課題として、ユーカリの栽培を思い立ちました。さっそく生徒代表が時の駐日マックイン豪州大使へ、ユーカリのタネをいただきたいと手紙を出したところ、翌年の5月大使からタネが届きました。

学校の技術科主任、湯原孝教諭(現公園緑地課主幹)や生徒らの協力で温床にタネまきしたところ見事に発芽しました。

これがユーカリの都・松戸の第一ページなのです。それから13年35年春校庭に植えたユーカリは18メートル、幹の太さも直径50センチ余に成長しました。

全世界を歩いてユーカリの魅力にとりつかれていた故・松本市長が、五中の校庭のユーカリによる全市の緑化を思いついたのが、44

年の7月だったといわれます。すぐ、当時専修大学松戸高校の教頭だった上野類義さんとの打合せが始まりました。そして今日のユーカリの都・建設費がかなでられて行くのです。

以下はその歩みの一部。

【44年】11月11日駐日アレン・ブラウン豪州大使から故松本市長にユーカリのタネ寄贈

【45年】2月18日千葉大園芸学部温室で豪州大使から贈られたタネをまく。

【46年】春に1,300本を市民配布

【47年】春と秋、56,800本の苗を市民へ無料配布▶4月～11月まで公共用地と各種団体へ12,000本の苗を配布、植栽▶6、7月小中学校に育成用として16,000本の苗を配布。

【48年】3月小中学校へ卒業記念植樹用として5,500本を配布、4,000本を市民へ無料配布▶4月小中学校、幼稚園へ入学、入園記念植樹用として9,600本を配布▶4月～6月長寿の森造成のため老人クラブへ2,540本を配布、指導。

「江戸川を渡ればブリンと鼻をつくかぐわしいユーカリのにおい。そこで松戸についたことにはあきつた。感をもつて、いま六つの育苗圃に高々とユーカリが伸びている。こんな「ユーカリの都」の夢がもう夢ではなくりました。二十万本に近いユーカリが市内のどこかにもう植えられているのですから。」

そこで今年二回目のユーカリ配布を五日後に控え、ユーカリの管理のしかたや今までの歩み、そして未来像に焦点を合わせてみました。

市役所 (61) 1111 ●常盤平支所 (87) 2131-4 ●小金支所 (41) 5101-3

お知らせのページ

家計簿のあっせん

家庭のやりくりや未来設計は、家計簿から…こども「明るく生活の家計簿49年版」をあっせんします。

- ▶受付期間…9月5日～20日
- ▶受付場所…消費生活課、各支所出張所
- ▶金額…1部90円
- ▶配布方法…12月上旬、受付場所で通知状と引き替えにお渡しします。

暮らしの一日教室

▶期日…9月5日・防虫剤のはなし
9月12日・食生活の中の油脂
9月19日・マーガリンについて

▶時間…午後1～3時

▶場所…千葉県県消費生活センター (小根本7東葛飾合同庁舎5階61-2111内線267～9番)

▶申し込み…電話かハガキ、または来所のうえ申し込みください。

軽自動車の車検

10月1日から、軽自動車(軽二輪自動車除く)の検査が始まります。

検査は、軽自動車検査協会千葉事務所(千葉市新港223-8番0472-45-0163番)で行ないます。

検査の期限は、軽自動車の届出年月日により異なります。期限内までに検査を受けないで運転すると違反になりますので早目に受けください。

寄付募集許可

次の寄付募集行為を許可しました。

<市立馬橋小学校創立百周年記念行事基金>

- ▶基金の金額…350万円
- ▶基金の期間…9月5日～10月31日
- ▶基金の区域…市内全域
- ▶基金の方法…町会単位の特志寄付および学校関係者訪問
- ▶責任者…外河原 105・中村善一

どしどしご応募を

野鳥の写真コンクール

- ▶題材…松戸市内に生息する野鳥を主題にした作品
- ▶サイズ…カラーはキャビネ以上白黒は四ツ切
- ▶送り先…市役所公園緑地課(松戸市根本387-5)
- ▶賞…市長賞1人2万円、議長賞1人1万円、小鳥を呼ぶ委員賞2人5千円、入選5人、佳作10人
- ▶市内に多く生息する鳥…ホオジロ、メジロ、ウグイス、ムクドリ、コジュケイ、シジュウカラ、コウライセウ、アオジ、カケスオナガ、ヒヨドリ、ツグミ、アカハラ、ジョウビタキ等

なお、撮影場所、日時については限定しません。

広報綴版をどうぞ

10日から配布します

広報まつどの保存用つづり版ができました。広報を毎月つづって「松戸の動き」を保存してください。9月10日から市役所玄関受付、支所、出張所で先着順にお配りします。部数が少ないので早目に

ながいき号の運行日

老人と身障者のための市内無料循環バス「ながいき号」の運行日がきまりました。

▶運行日…9月21日、10月2日、11月21日、12月6日

なお運行時刻は、7月20日号の広報まつどをごらんください。

▶問い合わせ…ながいき課室内線419番

死者の身元をさがす相談所

▶日時…9月14日午前9時～午後5時

▶場所…松戸警察署63-7281番

▶内容…全国各地でなくなり、いまだ身元のわからない人の写真、着衣所持品などの記録をもとに相談に応じます。

家族の一人が病気を苦にしたり、ノイローゼなどで家出して長い間消息がわからず心配している人は、なるべく本人の写真家出当時の状況のわかる資料などを持参のうえご相談ください。

募集

<看護婦>

*市民のために資格を生かそう。看護婦の資格をもち、もう一度働きたいという人は、ぜひその経験を生かしてください。

新しい看護技術は容易に覚えられます。

- ▶勤務…3交替制 パートも可
- ▶年齢…35歳まで
- ▶連絡先…松戸市立病院63-2171 総務課内線300番、庶務課内線205番

<消防職員>

- ▶年齢…18～25歳の男子
- ▶問い合わせ…消防本部総務課人事厚生係63-5141内線203番

<職業訓練生>

- ▶科目…製図課(機械製図、部品の設計製図、トレース、写真写真検図等の知識修得)
- ▶入校資格…高等学校卒業以上(見込含)、男女、年齢不問
- ▶募集期間…9月21日～10月15日
- ▶選考日…10月23日
- ▶期間…1年
- ▶募集人員…20人
- ▶問い合わせ…千葉県立我孫子専修職業訓練校(我孫子市久寿寺684の1)0471-82-3612番

8月24日、小中学生の「採集物の名前を調べる会」が図書館で開かれました。夏休み中に採集した昆虫植物、岩石で名前のわからないものを調べました。



なんとという虫かなア



観光梨園がオープン!

*観光梨園、がオープンしました。市内の梨園は高塚、五香、金ヶ作、六丈に約100軒。毎年、家族連れやグループに好評です。9月25日まで開園。

海外向けに短波放送
ながいき課活動中
NHKの海外向け短波放送で、故本前市長のすぐやる行政に続き、ながいき課の活動状況が放送されることになりました。

放送国は、ヨーロッパ、東南アジアなど十九カ国。放送日は、九月五日、十二、十九日です。

▽会場…六実集会所(バス停火の見そば)

▽期日…毎月第三木曜日午前九時三十分～十一時

▽内容…高龍神社事務所で行っていた乳児相談および一般健康相談の会場を十月から次のように変更します。

乳児相談の会場変更

市民相談案内

お気軽にご相談を

<交通事故相談>

交通事故にともなう加害者、被害者のトラブルや、示談、調停手続、損害賠償、慰謝料、責任保険などの相談

▶受付日時…毎月第1・3木曜日午前10時～午後4時

▶場所…市役所新館3階会議室

▶相談員…県交通事故相談所員

<母子健康相談>

家族計画、妊娠、出産、保育、予防接種など妊婦や赤ちゃんの健康管理についての相談

▶受付日時…毎日午前8時半～午後5時

▶場所…母子健康相談コーナー

▶相談員…保健婦

<家庭児童相談>

乳幼児から義務教育完了時までの子どものこと、性格、知能、生活、家族関係などの問題についての相談

▶受付日時…毎日午前10時～午後4時

▶場所…福祉事務所

▶相談員…家庭児童相談員

<教育相談>

学業不振、知恵おくれ、情緒障害、夜尿症、言語障害など子どもの問題や心の悩みなどの相談

<金融相談>

店舗や作業場の新築資金、運転資金、公営防止設備資金など商業に必要な資金の融資制度についての相談

▶受付日時…毎日午前8時半～午後5時

▶場所…商工課

▶相談員…商工課商業係員

<商工中金金融相談>

法人化された団体とその構成員を対象の貸付や経営の相談

▶受付日時…毎週金曜日午後1時～4時

▶場所…商工課

▶相談員…商工中金相談員

人材開発センター

中高年齢者を対象に経営者候補管理職、技術職に類する職業の求人、求職の場として開設中。パートタイマーの取次もします。

▶受付日時…毎日午前8時～午後5時

▶場所…商工課

▶相談員…商工課労働係員

軟式庭球大会

<壮年の部>

▶日時…9月15日午後1時から

▶場所…中央公園庭球場

▶資格…45歳以上の男女

▶申込期日…9月10日まで

<ママさんの部>

▶日時…9月23日午前10時から

▶場所…栗ヶ沢公園庭球場

▶資格…ママさんおよび軟式庭球教室受講者

▶方法…ペアーは抽選

▶申込期日…9月20日まで

▶申込先…両大会とも軟式庭球協会・岡田(松戸S12番63-5698番)へ

雨天の場合は中止します。

(本大会 種目)

市民庭球・水泳大会

硬式庭球大会

▶日時…9月15～16日・午前9時～午後5時

▶場所…栗ヶ沢公園庭球場

▶資格…市内在住、在勤、在学者

▶参加人員…140人

▶参加料…300円

▶申込期日…9月9日まで

▶申込先…松戸市庭球協会・増田善弘(松戸1950石井ビル内62-0350番)

市民水泳大会(兼県民体育大会)

▶日時…9月15日午前9時30分～午後4時30分

▶会場…新松戸スターランド

▶参加資格…市内在住、在勤在学者

▶出場…1人2種目以内(ただしリレーは除く)

▶種目…左記表参考

▶申込み…9月7日までに保健体育課備付の用紙で申込みください。

▶問い合わせ…教育委員会保健体育課室内線445番

部 別	種 目	予 選	予 選	予 選	予 選	予 選	予 選	予 選	予 選	予 選
1948年(昭和23年)生まれ	男子	50	50	50	50	50	50	50	50	50
	女子	50	50	50	50	50	50	50	50	50
中学生の部	男子	100	100	100	100	100	100	100	100	100
	女子	100	100	100	100	100	100	100	100	100
高校一年生の部	男子	100	100	100	100	100	100	100	100	100
	女子	100	100	100	100	100	100	100	100	100
高校以上生の部	男子	100	100	100	100	100	100	100	100	100
	女子	100	100	100	100	100	100	100	100	100



編集・発行=松戸市役所市長公室広報課 ☎(61)1111内線378
No. 325 毎月5・20日発行 市内全世帯に配布
9月1日現在の市の人口と世帯(常住人口)
■人口 308,110 (+1,304) (男157,841人(+681) 女150,269人(+623))
■世帯数 89,819 (+321) ()は前月との比です。

若潮国体を成功させよう

市長の窓

松本路線を継承し、更にいおしかりを受けました。それを高めていきます。私は、これを最大のスローガ...



松本路線と私

宮間 満寿雄

松本路線の第一は、市民との対話を重んじ、対話の中からアイデアを発見し、これを市政の中で実現させて行なうこと。

新火葬場10月に仮営業

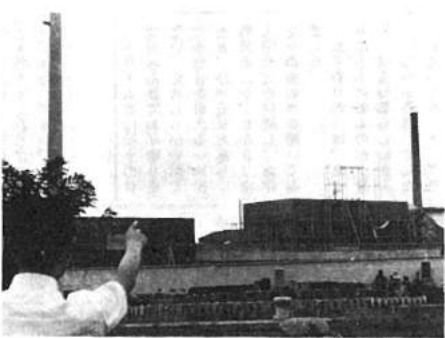

工事が進む市崎新田にある市営火葬場

無煙・無臭の火葬炉十基

人口が五十万人になっても火葬に支障がないように昨年(とう)から市崎新田字北山で改築中の市営火葬場のうち、火葬炉十基(とう)がほぼ完成に近づきましたので、十月上旬新火葬場... 仮営業を始めます。

高等看護学院が開校 新一年生二十人誕生

高等看護学院の開校式と入学式が、九月一日市立病に精進しました。入学式では二十人の新一年生に対し先報の看護婦から入学おめでとうと早く一人前の看護婦さんになってくださいとの励ましや、記念の花束が贈られました。

八月の臨時市議会にはかられ決まったもの。学院の運営については、四十五年に設置された高等看護学院と併用で行なわれ、授業は看護学院が昼間行なわれるのに対し、高等看護学院は夜間となっています。



先輩の看護婦から花束の贈呈を受ける新一年生

馬橋駅西口保留地分譲

松戸市民優先デス

所在地：馬橋駅西口土地区画整理事業地内、常磐線馬橋駅西口下車徒歩十分以内
内容：地目：宅地。用途地域：住宅地域、建ぺい率六割(今年中に改訂予定)、施設：大谷石積、全面道路舗装、上水道排水完備、下水道は計画中、都市ガスは五十年五月ごろ完成予定
申込資格：日本国籍をもち、東地区住民で家庭または土地を所有していない世帯の成人者
申込期：十月七日午前十時から市役所六階会議室
抽せん発表：抽せん会場で発表、市役所公開前に掲示、結果を知りたい人は、申込時に住所氏名を明記した官製ハガキを申込書に添付してください。
当せん者の提出書類：住民票謄本、四十七年分源泉徴収票、固定資産課税台帳無登録証明書
提出期限：十月十五日までに提出してください。
お問い合わせ：都市部管理課 管内線四六九番

成人学校日程表

Table with columns for course name, instructor, and fee. Includes courses like '書物習得' (3500), '料理' (3300), '洋画' (1500), etc.

成人学校の開設

▶開設期間...10月2日~12月21日
▶開設日時...週1回、午後1時30分~3時30分
▶会場...市民会館・常盤平市民センター
▶資格...市内在住、在勤の16歳以上の人
▶申込受付...9月23日から教育委員会社会教育課で受付(ただし23日は午前10時~午後3時まで市役所地下玄関で受け付けます)
▶開校式...10月2日、市民会館
▶詳細...教育委員会社会教育課 管内線465番

特集

お年寄りに生の声を聞く

何にもままして いたわりの心を

年取ることは 寂しいものだ

わたしが四町歩もある農家の生まれだが、農家は骨が折れて分地(分家)もしなかった。今考えるとこれが失敗だった。

せがれ夫婦とは別暮らしがあつた。夫は別荘に、妻は別荘に。夫は別荘に、妻は別荘に。夫は別荘に、妻は別荘に。

戦争はいやだのオ： 体は丈夫だが、耳がちらちらと聞こえんではない。まだ畑仕事もできるし。

紙敷 湯浅もとさん88歳 あんまり達者すぎて困りますよ。十八で嫁に来て水車を回して米をつけて売ったもんだ、女で米飯をさしたもんだ。



だが、百姓がつまらなくて田舎を捨てたよな。ヘルパーが来てくれるよ。一番ありがたい、感謝して。

ヘルパーが 一番ありがたい

戦争で焼け出されてからは大水でやっとなびろいをして、新編で生まれたん



市 長 宮間 潤壽雄

九月十五日は敬老の日。国民みんなで敬老の日を祝う。敬老の日を祝う。敬老の日を祝う。

お年寄りの声は、あまりにも求めるものが少ない。過去の重圧が、それだけお年寄り問題に市民みんなで考え、お年寄りに一層いたわりの心をもちたいのです。

鳥根にいた時も、ヘルパーがあつたが、生活保護ではないと来なかつた。松戸へ来てみたら、本当に親切にヘルパーが面倒みてくれるよ。



市 長 宮間 潤壽雄

皆さんの思い出話やご意見をお聞きしたところ。強いて言えば意外にない。お年寄りに一層いたわりの心をもちたいのです。



市 長 宮間 潤壽雄

温かい心の通う 施策を講じたい

なるべく早い機会にヘルパーと会いましょう。このこと強い感動が出て来る。お年寄りに一層いたわりの心をもちたいのです。

お年寄りに一層いたわりの心をもちたいのです。お年寄りに一層いたわりの心をもちたいのです。

年寄りは若い人に可愛がられなくちゃ

私は三十年前に娘と二人で松戸に来ました。そのころは戦争の激しい時でしたが、世の中随分変わったものでした。家庭も変わってしまつた。惜しいので、一人暮らしです。

世の中変わって人情も変わつたとおもう人もいます。お年寄りに一層いたわりの心をもちたいのです。

お年寄りに一層いたわりの心をもちたいのです。お年寄りに一層いたわりの心をもちたいのです。

お年寄りに一層いたわりの心をもちたいのです。お年寄りに一層いたわりの心をもちたいのです。

お年寄りに一層いたわりの心をもちたいのです。お年寄りに一層いたわりの心をもちたいのです。

お年寄りに一層いたわりの心をもちたいのです。お年寄りに一層いたわりの心をもちたいのです。

お年寄りに一層いたわりの心をもちたいのです。お年寄りに一層いたわりの心をもちたいのです。

お年寄りに一層いたわりの心をもちたいのです。お年寄りに一層いたわりの心をもちたいのです。

お年寄りに一層いたわりの心をもちたいのです。お年寄りに一層いたわりの心をもちたいのです。

お年寄りに一層いたわりの心をもちたいのです。お年寄りに一層いたわりの心をもちたいのです。

お年寄りに一層いたわりの心をもちたいのです。お年寄りに一層いたわりの心をもちたいのです。

お年寄りに一層いたわりの心をもちたいのです。お年寄りに一層いたわりの心をもちたいのです。

お年寄りに一層いたわりの心をもちたいのです。お年寄りに一層いたわりの心をもちたいのです。

お年寄りに一層いたわりの心をもちたいのです。お年寄りに一層いたわりの心をもちたいのです。

お年寄りに一層いたわりの心をもちたいのです。お年寄りに一層いたわりの心をもちたいのです。

お年寄りに一層いたわりの心をもちたいのです。お年寄りに一層いたわりの心をもちたいのです。

みたらさつそくヘルパーの方が来てくれ、掃除したり話し相手や、本当にしてくださいます。ありがたくてあります。

これも松本先生(故松本市長)のおかげです。それなのに先生は、短い寿命で終わってしまった。惜しいことをしなつた。

世の中変わって人情も変わつたとおもう人もいます。お年寄りに一層いたわりの心をもちたいのです。

お年寄りに一層いたわりの心をもちたいのです。お年寄りに一層いたわりの心をもちたいのです。

お年寄りに一層いたわりの心をもちたいのです。お年寄りに一層いたわりの心をもちたいのです。

お年寄りに一層いたわりの心をもちたいのです。お年寄りに一層いたわりの心をもちたいのです。

お年寄りに一層いたわりの心をもちたいのです。お年寄りに一層いたわりの心をもちたいのです。

お年寄りに一層いたわりの心をもちたいのです。お年寄りに一層いたわりの心をもちたいのです。

お年寄りに一層いたわりの心をもちたいのです。お年寄りに一層いたわりの心をもちたいのです。

お年寄りに一層いたわりの心をもちたいのです。お年寄りに一層いたわりの心をもちたいのです。

お年寄りに一層いたわりの心をもちたいのです。お年寄りに一層いたわりの心をもちたいのです。

お年寄りに一層いたわりの心をもちたいのです。お年寄りに一層いたわりの心をもちたいのです。

お年寄りに一層いたわりの心をもちたいのです。お年寄りに一層いたわりの心をもちたいのです。

お年寄りに一層いたわりの心をもちたいのです。お年寄りに一層いたわりの心をもちたいのです。

お年寄りに一層いたわりの心をもちたいのです。お年寄りに一層いたわりの心をもちたいのです。

お年寄りに一層いたわりの心をもちたいのです。お年寄りに一層いたわりの心をもちたいのです。

年寄りは若い人に可愛がられるようにしくなつてほしい。私は幸甚者で、長生きできますよ。

さんが週に二回私の世話をしてくれたいです。

ヘルパーさんは私の話し相手、毎日くるのを楽しみにしています。

息子に聞きましたが、お医者さんにも無料でかかれるし、市役所に、ながいき課、もできたそう。

体がなおつたらぜひ市長さんにお礼を申しあげたいと思つています。

常盤平 謙田さんと70歳

らえらくやされた。またもや許可がおりたと思つたら新編歓迎しないという土地柄だね。

南売はあつたりだった。娘夫婦がここを引き払つてからさつそく一人暮らし。お年寄りに一層いたわりの心をもちたいのです。

お年寄りに一層いたわりの心をもちたいのです。お年寄りに一層いたわりの心をもちたいのです。

お年寄りに一層いたわりの心をもちたいのです。お年寄りに一層いたわりの心をもちたいのです。

お年寄りに一層いたわりの心をもちたいのです。お年寄りに一層いたわりの心をもちたいのです。

お年寄りに一層いたわりの心をもちたいのです。お年寄りに一層いたわりの心をもちたいのです。

お年寄りに一層いたわりの心をもちたいのです。お年寄りに一層いたわりの心をもちたいのです。

お年寄りに一層いたわりの心をもちたいのです。お年寄りに一層いたわりの心をもちたいのです。

お年寄りに一層いたわりの心をもちたいのです。お年寄りに一層いたわりの心をもちたいのです。

お年寄りに一層いたわりの心をもちたいのです。お年寄りに一層いたわりの心をもちたいのです。

市で行なっている 主な敬老事業

健康管理課 ▲健康診断：六十五歳以上の方を対象に、健康診断を無料で実施。お年寄りに無料で健康診断。お年寄りに無料で健康診断。

介護課 ▲介護者の派遣：一時的な介護が必要なお年寄りに、介護者を派遣。お年寄りに一層いたわりの心をもちたいのです。

社会福祉協議会 ▲社会福祉協議会：お年寄りに一層いたわりの心をもちたいのです。お年寄りに一層いたわりの心をもちたいのです。

老人クラブ活動の助成 ▲老人クラブ活動の助成：老人クラブの活動に助成。お年寄りに一層いたわりの心をもちたいのです。

老人研修センター ▲老人研修センター：お年寄りに一層いたわりの心をもちたいのです。お年寄りに一層いたわりの心をもちたいのです。

老人福祉センター ▲老人福祉センター：お年寄りに一層いたわりの心をもちたいのです。お年寄りに一層いたわりの心をもちたいのです。

老人福祉センター ▲老人福祉センター：お年寄りに一層いたわりの心をもちたいのです。お年寄りに一層いたわりの心をもちたいのです。

老人福祉センター ▲老人福祉センター：お年寄りに一層いたわりの心をもちたいのです。お年寄りに一層いたわりの心をもちたいのです。

老人福祉センター ▲老人福祉センター：お年寄りに一層いたわりの心をもちたいのです。お年寄りに一層いたわりの心をもちたいのです。

老人福祉センター ▲老人福祉センター：お年寄りに一層いたわりの心をもちたいのです。お年寄りに一層いたわりの心をもちたいのです。

老人福祉センター ▲老人福祉センター：お年寄りに一層いたわりの心をもちたいのです。お年寄りに一層いたわりの心をもちたいのです。

老人福祉センター ▲老人福祉センター：お年寄りに一層いたわりの心をもちたいのです。お年寄りに一層いたわりの心をもちたいのです。

老人福祉センター ▲老人福祉センター：お年寄りに一層いたわりの心をもちたいのです。お年寄りに一層いたわりの心をもちたいのです。

老人福祉センター ▲老人福祉センター：お年寄りに一層いたわりの心をもちたいのです。お年寄りに一層いたわりの心をもちたいのです。

老人福祉センター ▲老人福祉センター：お年寄りに一層いたわりの心をもちたいのです。お年寄りに一層いたわりの心をもちたいのです。



市民の声 ながいきに 感謝の日々

ヘルパーさんはどなたも感じのよい親切な方ばかり。私は、やがて八十三歳の高齢になりますが、生き永らえたい。お年寄りに一層いたわりの心をもちたいのです。

お年寄りに朗報

— 9 月下旬から始まる予定です —

商店連合会の好意で 買い物 5%以上割引

「今日の社会を築きあげてくれたお年寄りに感謝と敬意の気持ちを表わそう」と、市民から盛りあげた敬老プランをお知らせします。それは、松戸市商店連合会(会長沢谷新太郎さん)の加

盟店が行なうお年寄りの買物を五割以上割り引く「敬老福祉の店」です。このプランは 9 月下旬から実施される予定で、多くのお年寄りから感謝されることでしょう。

敬老福祉の店

△協力する店
商店連合会のうち約五百店、協力は別掲のような三〇四五センチ、タテ三十五センチの看板を店頭に掲示します。

△対象になる人
六十五歳以上の人が約一万八千人と身体障害者(約千四百人)です。
△買入方法は
お年寄りは「老人福祉手帳」を、体の不自由な

お知らせ

人は、身体障害者手帳を協力店で見せてください。
△割引の方法は
五分以上を割り引きます。協力店は、割引額に相当するサービス券(五円、十円、五十円)を発行します。このサービス券を一定額までためて持参します。その際の品物と交換、あるいは現金と引き換えます。なお、連合会ではサービス券を招待旅行プランなども検討しています。詳細はなにかい課



お年寄りの理髪料を割り引くには、千葉県環境衛生同業組合松戸支部と現在実施の方法を検討中とのことです。



自転車の検査をする役員

庭球・自転車競技 本番の準備 OK

競技役員講習会終わる

国体準備もいよいよ大詰めを迎えた九月初め、本市で行なわれる庭球、自転車競技にたずさわる役員講習会を、栗ヶ沢庭球場と競輪場で行ないました。

庭球一三〇人の役員、補助員を集めての大講習会で、九時からは別当別に行かれて競技運営についての打合せ、十時からは都市対抗庭球試合を通じての競技役員講習会を行ないました。

自転車一午前中は日本アマチュア自転車競技連盟派遣講師の講義、担当別にわかれての業務の打合せなど。午後からは本番同様の自転車競技のリハーサル(スクラッチ、ポイントレース)などを行ない、それを通じて競技役員の実習を行ないました。



庭球試合を通じて講習にはけむ審判員

国体秋季大会迄あと 25 日

ようこそ国体選手 歓迎塔にも心こめて

選手への歓迎門はアーチ式がふつうです。それでは印象もよく歓迎の気持が選手達に伝わりません。

そこで市は、国体選手達により印象を強く、そしてあざやかに迎えてもらうよう、アーチ式をやめて歓迎塔として、デザインもごらんのようにぐんと変えることにしました。

○松戸駅西口広場のロータリーの近くと栗ヶ沢公園庭球場入口には、それぞれ大きな違う三つの円にテニス、国体マーク歓迎などの文字や絵をあしらった七層の塔を建てます。

○競輪場近くには高さ六米、火消しのマトイか、み

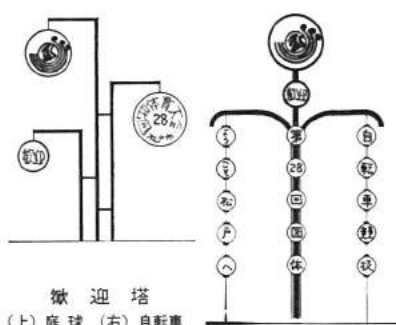

歓迎塔 (上) 庭球 (右) 自転車

冷えすぎたビールが まずいのはなぜ?



ビールの特徴は、発酵の際、アルコールと共にできる炭酸ガスを逃がさずに樽やびんに閉じ込めてあることです。

この炭酸ガスが、どれだけビールに逃げ込むかはビールの温度によって大きく違ってきます。日本のは、約十と炭酸ガスは少なく、した度前後でちょうどよく泡がたつて泡が「一気に激しく立

今年度の敬老おこづかいはお済みでしょうか。お忘れの人も九月末までに申請書をすませます。今年度のおこづかいを今年度中、四十九年三月にはお渡しします。

十月以降に申請しますと来年度の支給になりますので、この機会をのみます。

がさずお早めに申請してください。

▽資格 一四十八年四月一日から本市に住民、かつ住民基本台帳に登録されている満六十九歳以上の

敬老おこづかい 申請はお早めに

人。
▽手続き 一印かん持参のうえ、ながいき課(内線四二〇)または各支所、出張所へ。

監査結果の公表

昭和四十八年度事務監査の結果の概要を、次のとおり公表します。

松戸市監査委員
沢谷 新太郎
山口 守吉
渡邊 好一郎
清水 昌三

監査の結果
配当予算の整理をはじめ、監査対象事項にかかわる一連の事務処理状況は概ね良好で計数的にも誤りは認められなかった。

若潮国体を見よう 団体観覧を受付中

▽開催期間 十月十五・十八日
▽観覧 庭球、自転車競技
▽申込資格 三十人以上の団体
▽申込方法 一団体責任者の住所、氏名、連絡電話番号と、人員、観覧希望日時を明記のうえ、九月末までにハガキで申し込みください。

▽申込先 一市役所広報課(市内根本三三七一五番 内線三七八番)

市役所 (61) 1111 ●常盤平支所 (87) 2131-4 ●小金支所 (41) 5101-3

お知らせのページ

3歳児の心身を考える 幼児家庭教育学級

人間形成のうえで最も変化の著しい幼児期...この学級は3歳児の心理、身体の発達、生活習慣等を学習するものです。

▶期間...10月3日～12月まで週1回程度、午前10時～12時

▶会場...市民会館および戸定館

▶対象...3歳児をもつ母親

▶受講料...無料

▶定員...50人

▶申込み...9月21日から教育委員会社会教育課管内線465番で受け付けます。

▶お母さんの勉強会◀ 子どもの本を読む会

子どもの読書について問題をおもちのお母さん、講師の話を聞いて一緒に話し合ってみませんか。

▶日時...10月4日(木)、10月18日(木)、午前10時～12時

▶場所...市民会館・会議室

▶テーマ...子どもの世界と絵本「イギリス、アメリカの子どもの本」

▶講師...英米児童文学者 白木茂氏

▶入場料...無料

▶詳細...図書館62-9176番

— お気軽にどうぞ — 暮らしの一日教室

▶期日・内容...10月3日・炭水化物のはなし(米を中心にして)10月17日・米の味と価格(試食による検討)、10月24日・洗剤のはなし

▶時間...午後1時～3時

▶受講料...無料

▶場所...千葉興業松戸消費生活センター(小根本7東葛飾合同庁舎5階61-2111内線267-9番)

▶申込み...電話かハガキまたは、来所のうえ、申し込んでください。

— ママ選手集合 — 婦人バレーボール大会

スポーツに親しむ機会の少ない家庭婦人を対象にバレーボール大会を行います。さそい合わせてご参加ください。

▶日時...9月30日、午前8時半～

▶会場...常盤平第二小学校

▶参加資格...市内在住の既婚者で編成されたチーム。

▶参加料...無料

▶申込み...9月26日までに保健体育課へ

▶問い合わせ...保健体育課管内線445番



ヘルパーのみなさん
ごころうさま!

ひとり暮らしやわたきりのお年寄りの身のまわりの世話を、お年寄りから喜ばれているホームヘルパー全員に市長から褒(ほう)賞を贈りました。

▶ 募集 ◀

< 保母 (産休代替要員) >

▶勤務期間...市内保育所勤務の保母の産休期間

▶勤務時間...午前8時30分～午後5時

▶賃金...1日1,850円

< 時間外の保母パート >

▶勤務先...コアラ保育所(小金原)

▶勤務時間...朝7時30分～8時30分 夕方12時～3時30分

▶人員...若干名

▶賃金...1時間・240円

◎資格(いずれも)...保母資格者または児童保育に熱意を持つ人。

◎問い合わせ...保育所課管内線27番

< 消防職員 >

▶採用...昭和48年および49年度

▶資格...18歳～25歳の男子(49年高卒見込者を含む)

▶勤務...隔日勤務、週休制

▶試験日...毎日9時から(日、祝日除く)消防本部で

▶試験...筆記試験、面接、身体検査

▶問い合わせ...消防本部総務課人事厚生係63-5141内線203番または最寄りの消防署

< 市営水道検査員 >

▶資格...年齢男女不問、健康な人

▶人員...若干名

▶学歴...高校卒業程度

▶勤務地...小金地区

▶応募方法...9月29日までに履歴書、写真を提出してください。

▶申込み...水道部庶務課管内線348番

能楽と古典舞踊

▷ 狂言の会 ◁

▶日時...9月30日、謡・仕舞(古典舞踊) = 午前9時30分～午後4時、狂言棒舞 = 午後4時～4時30分(3時30分から)

▶会場...市民会館大ホール

▶入場...無料

▶詳細...仁譲会 植田仁平会62-3142番

— 盲人に愛の手を — 点訳講習会

点訳講習会を開きます。奉仕活動に熱意をもっている人ならどなたでも結構です。ふるってご参加ください。

▶日時...10月1日～29日までの毎月曜日、午前10時～12時

▶場所...市役所4階会議室

▶問い合わせ...しあわせ課管内線408、424番

予防接種始まる

小児マヒ生ワクチンと三種混合の予防接種が下記日程で始まりました。

対象者、申込者には通知状を出しました。まだ届いていない人は至急衛生課までご連絡ください。

小児マヒ生ワクチン

▶対象児...昭和48年1月1日～6月30日までに生まれた幼児

▶申込者...昭和47年12月31日以前に生まれ、まだ二回投

小児マヒ・三種混合生ワクチン

与を受けていない人(8月25日までに衛生課に申し込んでいる人)

三種混合生ワクチン

▶対象児...第1期=昭和47年6月1日～昭和48年5月31日までに生まれた幼児 第2期=昭和47年3月1日～昭和47年12月31日までに1期の3回目または2回目が終わっている人。

▶問い合わせ...衛生課管内線405、525番

会場名	三種混合ワクチン			小児マヒ生ワクチン	
	1回目	2回目	3回目	1回目	2回目
高塚地蔵堂会	9-4	10-16	11-27	10-1	11-12
東部小学校	9-4	10-17	11-28	10-1	11-12
徳台小学校	9-5	10-18	11-29	10-3	11-14
矢野小学校	9-6	10-19	11-30	10-5	11-16
矢野保母所	9-7	10-20	11-31	10-7	11-18
徳本小学校	9-11	10-23	11-4	10-8	11-19
徳本会館	9-12	10-24	11-5	10-9	11-20
高本小学校	9-13	10-25	11-6	10-11	11-22
徳本会館	9-18	11-7	11-18	10-17	11-28

— ご協力ください — 住宅統計調査

10月1日から全国いっせいに、住宅統計調査が行なわれます。この統計調査は5年に1回行なわれるもので、住宅建築計画、都市計画、地域開発計画、環境整備計画などの基礎資料になります。調査の実施については、9月末に調査員が伺いますので、ご協力ください。

▶問い合わせ...総務部庶務課統計係管内線359番

— 講習会 — フォークダンス

▶日時...9月30日正午～午後4時

▶会場...市立中部小学校体育館

▶対象...初心者、年齢性別不問

▶用意するもの...上ばき

▶指導...青年グループはらべこ会

▶詳細...社会教育課管内線451番

子宮ガン集団検診

子宮ガン検診を行ないますのでこの機会に受診してください。ガンは早期発見、早期治療が大切です。

▶対象者...年齢35歳以上の女性

▶実施時期...48年10月、49年2月

▶申込み...ハガキに住所、氏名、年齢、世帯主記入10月5日までに市役所健康管理課へ(市内根本387-5)

▶問い合わせ...健康管理課管内線415番

— おねがいます — 赤い羽根共同募金

共同募金運動は、「国民のたすけあい」を旗印して民間社会福祉事業に多大の貢献をしています。今年も10月1日から行なわれる募金運動にご協力ください。本市の目標額は、646万1000円です。

八丈島の旅・秋のヨーロッパの旅

「八丈島の旅」会員を募集中です

▶日程...Aコース10月8～9日(火) Bコース10月13～14日(日)

▶費用...大人1万6600円、小人1万2000円

▶宿泊...松戸市民保養所「ブーゲンビリア」

▶交通...往復飛行機

▶募集人員...各コース35人

▶主な観光...服部屋敷、櫻立圃、牛角角、植物園、黄八丈染織、千丈岩

※なお、「ブーゲンビリア」の利用料金は9月1日から、1,500円

が1,800円に改正されました。市民以外の方は2,500円が2,800円になります。

秋のヨーロッパの旅

ヨーロッパの旅会員を募集中です。

▶日程...11月4日～17日(14日間)

▶費用...29万8000円

▶募集人員...45人

▶交通...全行程飛行機

▶訪問国...オランダ、イギリス、フランス、スイス、イタリア

▶申込締切...9月30日

▶申込み...八丈島の旅とも、都市整備公社61-1111内線300番

必ず受けよう狂犬病予防注射

犬は生後3か月を過ぎると狂犬病の予防注射が必要です。登録は年1回、予防注射は年2回受けなくてはなりません。犬を飼っている人は、犬の登録と予防注射を右記日程で受けてください。

▶料金...登録料300円、注射代360円

なお、いらない犬は毎週木曜日午前9時～10時まで、保健所と小金支所で引き取っています。予防注射会場で引き取りは行ないません。

▶問い合わせ...環境指導課管内線413番

狂犬病予防注射日程

月日	実施の場所	時 間	備 考
10月1日	矢野保母所	10時～12時	10月22日
2日	五原公民館	10時～12時	23日
3日	徳本小学校	10時～11時	24日
4日	高塚地蔵堂(長崎町)	10時～12時	25日
5日	小金支所	10時～12時	26日
7日	東部小学校	10時～11時	28日
8日	徳台小学校	10時～11時	29日
9日	矢野小学校	10時～12時	30日
11日	高塚地蔵堂(長崎町)	10時～11時	31日
12日	高塚地蔵堂(長崎町)	10時～12時	1日

緊急休日当直医割当表

月日	最終受入病院	救急病院	内科・小児科	外科	産婦人科	眼・耳・皮膚科
10月7日(日)	松戸市立病院 83-2171	芳 雄 41-1205・1206	五香六次 88-6408	松戸 徳田 病院 83-2041		徳田 徳田 病院 83-1022
10月10日(水)		小金よししが丘 山本病院 41-2191	常盤平 草光医院 87-1405		常盤平 久保田産婦人科 87-5454	
10月14日(日)		小金原 42-1202・1203	水木病院 41-3401	徳田 宇田川 病院 63-9552		徳田 吉野野鼻噴科 62-3430
10月21日(日)		北松戸 東京外科病棟 63-7221-9	常盤平 常盤平 徳田 病院 87-3459		大倉平 岩本 病院 42-1065	
10月28日(日)		常盤平 常盤平中央病院 87-4121	五香六次 87-2027・3578	八ヶ峰 徳田 病院 42-1062		

●診療時間：午前9時～午後5時(市立病院は時間外も受け付けます。)



編集・発行＝松戸市役所市長公室広報課 電話(6)1111内線378 No.326 毎月5日・20日発行 市内全世帯に配布 9月1日現在の市の人口と世帯数(常住人口) 人口 308,110人(+1,304) [男157,841人(+681人) 女150,269人(+623人)] 世帯数 89,819世帯(+321) ()は前月との比です。

若潮国体を成功させよう

夏の国体で大量得点

水泳王国 松戸市役所

千葉市を中心に行なわれ、なかになかあって、当市役所から三日月(十一日)の四選た若潮国体夏季大会で、水に出場した四選手の活躍は、の王座をかちえた本県勢のとくにすばらしいものがある。手の成績は次のとおりです。

- 男子四百自由形決勝 田中貴良(市民選) 4分48秒
- 男子二百自由形決勝 田中貴良(市民選) 1分59秒5
- 男子二百背泳決勝 小原順夫(小金支所) 1分59秒5
- 男子二百平泳決勝 海老原直(土地利用課) 2分43秒3

美力人の若輝 若潮国体(秋季)あと9日

準備OK・本番待っただけ

日程と会場

〈庭球〉栗ヶ沢・金ヶ作 松戸競輪場(自転車)

- ★ 一人の美と力と技の祭典・若潮国体であつた九日。
- ★ 十五日から十八日まで、庭球と自転車競技が行なわれ本市は競技会場の準備も万端とのつたをほしめ、選手への受け入れ態勢、花いっぱいや街の美化など、何もかもOKです。
- ★ いま千五百人へこえる選手・監督・役員を迎えるにあつて、観戦する皆さんへ道しるべとも日程・競技の見方などを特集してみました。入場は無料です。

〈自転車〉

自転車競技は十五日午前七時四十分松戸競輪場開始式を行なつた後九時〇〇分から競技をします。十六日、十七日は午前八時、午後二時、午後七時、午後十時、午後十二時、午後二時、午後七時、午後十時、午後十二時の各回、栗ヶ沢・金ヶ作競輪場で行なわれ、松戸市役所から応援隊が出陣します。

〈庭球〉

庭球は十五日午前七時四十分松戸競輪場開始式を行なわれ、栗ヶ沢・金ヶ作競輪場で行なわれ、松戸市役所から応援隊が出陣します。



昨年のリハーサル大会風景

流山―松戸―市川へ 炬火リレーは十二日

市内の炬火リレーは、十市市川へ引きつぐ予定で、月十二日(金)午前十時三十分、予定されている中継所は、十三分、流山市から引きついで、十一時五十分、流山市から引きつぐ横須賀三基路、栄町三丁目バス停まで。

区画整理組合前をはじめ平賀立体交差、本郷寺、幸谷立体交差、恩田橋入口三基路、栄町三丁目バス停まで。



自転車競技の練習に励む選手

自転車競技は一般と高校男子に分かれ、本市では七種目のうち道路競走を除く六種目が行なわれます。ハル―〇〇〇メートルトライアル―一人で行くため、どのような力の配分によつてタイムをよくなるかが、競走のコツといつておきます。

パラエティーに富む 自転車競技の見方

二百メートルまでは、か高、三位に一位。最後の回男子に分かれ、本市では七種目のうち道路競走を除く六種目が行なわれます。ハル―〇〇〇メートルトライアル―一人で行くため、どのような力の配分によつてタイムをよくなるかが、競走のコツといつておきます。

頭脳の競技 庭球の見方

庭球は、先に六人がコートに立ち、相手コートに向かつて右側から、ついで左側と、交互にボールを相手のコートに打ち込みます。

市役所(61)1111●常盤平支所(87)2131-4●小倉支所(41)5101-8

お知らせのページ

▼今年もご参加ください▲

市民大運動会



11月4日に開催

市民の心のふれあい、郷土愛、健康で明るい市民意識の向上…を目的として今年も市民大運動会を開催します。

昨年は、市制施行30周年を記念し市民約3,000人が参加して行なわれ大成功をおさめました。今年も昨年以上に楽しいものにしてよう準備を進めています。詳細は次号でお知らせしますが予定は次のとおりです。

- ▶期日…11月4日
- ▶会場…栗ヶ沢中学校
- ▶参加対象…幼児～お年寄りまで
- ▶形式…地区別対抗戦

スケートフェスティバル 模範演技や指導も

▶日時…10月9日正午～午後8時
▶会場…サニーランドスケート場
▶内容…フィギュアスケート模範演技、300メートル滑走演技、スケート技術の実技指導
当日は入場無料です。自由に入場して滑走してください。

▶主催…松戸市スケート連盟

雑草を刈り取り
住みよい街に
追放しよう
不法立看板

家屋調査に協力を

正しい固定資産税の資料を作るため、評価の済んでない未調査家屋を、市の証明書を持つ調査員が2人1組で調査にまわっています



調査が終わると上掲のようなワッペンをはります。評価補助員がお宅に伺ったときはよろしくご協力ください。

▶担当…資産課課内線274、275

精神衛生相談

▶日時…毎月第2、4火曜日、午後1時～3時(9月25日、10月9日、11月13日、11月27日、12月11日、12月25日、ただし10月23日は休みです)

▶場所…松戸保健所(東葛飾合同庁舎内番61-2111 内線254番)

全国身障スポーツ大会 入場券をさし上げます

▶期日…10月27・28日
▶場所…千葉県総合運動場
▶入場券…観覧したい人は、無料の入場券がしあわせ課(内線408)に用意してありますのでお早めに。

老人福祉手帳をお取り替え

8月下旬に65歳以上の人に一般健康診査の通知と一緒に老人福祉手帳をお送りしましたが、送付方法が適切でなく、ご迷惑をおかけしましたことをお詫びいたします。破損などで使用できない手帳は取り替えますのでお申し込みください。郵送させていただきます。残数に限りがありますので品切れの場合はご了承ください。

▶担当…ながい課 室内線418番

寄付募集許可

次の寄付募集を許可しました。

＜正福寺観音堂新築および本堂増築募金＞

- ▶募金の金額…500万円
- ▶募金の期間…9月25日～11月25日
- ▶募金の区域…市内全域
- ▶募金の方法…檀信従戸別訪問
- ▶責任者…横須賀77・塚本智堂 <八幡神社社務所新築工事募金>
- ▶募金の金額…400万円
- ▶募金の期間…12月31日まで延期
- ▶募金の区域…市崎新田地区
- ▶募金の方法…戸別訪問
- ▶責任者…市崎新田218・岡田実藏



はなやかに市展開催

市長賞に 高橋志満氏
石井正治氏
松島富男氏

美術の秋を迎えて、9月11日～16日、市民会館で第8回の松戸市美術展覧会が開かれました。出品数は力作ぞろいの173点。年々作品の水準は上がっており観客の目を楽しませていました。入賞者は次のとおり(敬称略)

＜市長賞＞日…高橋志満、洋…石井正治、彫…松島富男
＜松戸美術会賞＞日…福島和子、洋…広井良昌、彫…奥山誠央
＜松戸市議会議長賞＞日…須田啓一、洋…眞本大司子、彫…秋元隆男
＜教育委員会賞＞日…遠藤八重子、洋…新村妙子、森岡ユミ子
＜文化団体連盟会長賞＞日…平柳親子、洋…石井晴子、菊地均
＜県議会議員賞＞日…朝井志子、白井時、渡部桃枝、根岸薫、洋…新井滋子、井口亮吉、佐々木昌子、小林金三郎、胡麻路見世、渡辺征夫、岡田正子、彫…藤沢誠
＜奨励賞＞日…平島千代子、鈴木正介、谷口操、石井こと、洋…西尾典、石橋正道、川畑良雄、関根智志、井口亮一、高橋清一、西沢美津子、館田一、大山金之助、千脇美雄、山内純子、大森初穂、木村詩子、岡本秀子、林敏雄、彫…小金敏典

▶日…日本画、洋…洋画、彫…彫塑

募集

＜ホームヘルパー＞

- ▶人員…若干名
- ▶資格…女性(年齢不問)
- ▶仕事内容…寝たきり老人のお世話
- ▶待遇・勤務時間…面談のうえ決定

＜市役所アルバイト＞

- ▶人員…若干名
- ▶資格…高卒以上で年齢不問
- ▶勤務日数…1か月
- ▶賃金…1時間当り200円
- ▶勤務時間…朝8時30分～夕5時
- ▶ヘルパー、アルバイト共に詳細は人事課管内線380番へ。

＜看護婦＞

「市民のために資格を生かそう」看護婦の資格をもち、もう一度働きたいという人は、ぜひその経験を生かしてください。新しい看護技術は容易に覚えられます。

- ▶勤務…3交替制、パート可
- ▶年齢…35歳まで
- ▶連絡先…松戸市立病院会館63-2171番、内線300番(総務課)

＜消防職員＞

- ▶採用…昭和48年および49年度
- ▶資格…18歳～25歳の男子(49年高卒見込者を含む)
- ▶勤務…隔日勤務、週休制
- ▶試験日…毎日9時から(日、祝日除く)消防本部
- ▶試験…筆記試験、面接、身体検査
- ▶問い合わせ…消防本部総務課人事厚生係番63-5141 内線203番または最寄りの消防署

好評だったユーカリ出前

「ユーカリはいりませんか」スピードカー付自動車でのユーカリの出前配布が九月末まで行なわれました。今回、配られた苗は約一万本、ユーカリ係の職員が一木一本、植える方、育て方を手ほどきしながら配りました。

ワアイ ナシおいしいな

市内高塚新田の観光ナシ園で市長招待のナシ狩りが行なわれました。参加したのは、知恵おくれの子どもたちと父兄約四百六十人。子どもたちは大好きなナシに大喜び、父兄は宮園市長を囲み福祉施設の充実などについて話し合いました。



郵便貯金のご利用を 今月は貯金奨励月間

10月は、「豊かなくらしと住みよい社会をつくる郵便貯金奨励運動」月間です。郵便貯金は、公害防止、住宅、道路、学校、鉄道等の建設、中小企業の近代化等のため使われ、社会生活の向上に役立っています。このような役割をもつ郵便貯金をさらに発展させるため、みなさまのご利用をお願いします。(郵便局)

日曜・祝日に一般開放 自衛隊のグラウンド

陸上自衛隊松戸駐屯地のグラウンドを日曜、祝日に開放します

- ▶時間…午前8時～午後4時
- ▶場所…松戸自衛隊(元山原下車)

生活の中の電話展

- ▶期日…10月12日～15日
- ▶場所…原屋松戸店4階
- ▶展示…ブッシュホン、ホームテレホン、ビジネスホンなど、くらしに便利な各種の電話機を展示します。
- ▶担当…松戸電報電話局

麻薬覚せい剤を追放しよう

10月1日～11月30日は、「麻薬覚せい剤撲滅運動」期間です。最近、再び麻薬覚せい剤の乱用がふえる傾向にあり、大きな社会問題になりつつあります。麻薬撲滅には、取締体制の強化とともに、国民一人一人が麻薬の追放に努力することが必要です。麻薬をなくして明るい社会をつくりましょう。(松戸保健所)

戦没者遺族のみなさんに

＜戦没者追悼式＞

- ▶日時…10月24日午前9時半から
- ▶会場…市民会館大ホール

毎年、遺族には招待状をさし上げており、今年は10月中旬に送付します。通知の届かない人も、当日直接会場においでください。

戦没者等の妻に 60万円支給

遺族援護法の改正により戦没者等の妻に60万円(国庫債券で10年償還)が支給されることになりました。

- ▶支給要件…昭和12年7月7日以後に死亡した人(同日前の負傷や疾病で死亡した人を除く)の妻で昭和38年の給付金受給権を持ち、今年の3月31日までに死亡や国籍喪失、また婚姻などしていないことにより公務扶助特別扶助料、遺族年金、特別遺族年金、遺族給付金、旧令共済殉職年金または各省共済殉職年金を受ける権利を失っていない人。

遺族年金・給与金 現状届を厚生課へ

遺族年金受給者(遺族援護法による)は2年に1度、現状届を出すことになっています。今までは郵便局が届の提出窓口

でしたが今年から市役所厚生課が担当になります。遺族年金は10月20日まで、遺族給付金は11月1日～20日までに、住民票を添えて届け出てください

恩給法の一部改正 加算年が合算に

70歳以上の恩給法受給者への支給額が変わります。今までの恩給年額は、実際に戦役についていた期間で定めていたことが、今年から加算年を加えた合計によって決定することになりました。

- ▶該当者…①70歳以上の普通恩給受給者で加算年を加え13年以上の人
- ②傷病恩給受給者で増加恩給もっている人全員と、傷病年金受給者で普通恩給も合わせ受給している人のうち、実在職年と加算年を加え13年以上職務についていた人
- ③扶助料受給者で戦没者の父母祖父父母にあたる70歳以上の人でかつ戦没者の兵役在職年が、実在職年と加算年を加え、兵と下士官=18年、准尉=17年、少尉=16年、中尉以上=13年以上であること。
- ④扶助料受給者で戦没者の妻および子のうち、戦没者の兵役在職年が実在職年と加算年を加え、兵と下士官=18年、准尉=17年、少尉=16年、中尉以上=13年以上であること。

詳細は市厚生課 室内線423番へお問い合わせください

なくそう孝子の交通事故

「老人と子供を交通事故から守ろう」
 ★これはこの秋に行なわれた全国交通安全
 ★週間のスローガンです。
 ★私たちが毎日、交通事故の危険性にさ
 ★まされ、悲惨さと紙一重の生活をしてい
 ★ます。
 ★安全週間に限らず、交通事故を起し
 ★さないよう、運転手も、歩行者も十分気
 ★をつけてまいらう。
 ★本日で起きた

▲交通事故事例一▼
 Aは、市川方面から大橋ら、五丁目に向け時速六十
 方面へ時速百キロで進行中、右側の駐
 中、前方道路左側から自転車を車両の間から進行右より
 車へ横断にかかったB62歳、左へ横断しはじめたDも歳
 を発見したが、高速のためを発見、急制動したが間に
 制動処置が間に合わず、約合す、保護者の目の前で
 二十計はねとばす。Bは頭面衝突、Dはその晩死亡、
 部内出血により即死。
 ▲交通事故事例二▼
 いずれも今年おきたスビー

悲嘆に泣く前に 先ずご注意を



子供連れの保護者は、幼
 児を手から離さず、また、
 横断中のお年寄りを見かけ
 つたような悲しい交通た
 らし手を見てあげること
 事故は絶滅させなければな
 いの暖か心がけがほしい
 もです。

65歳から公費負担に

ねたきり老人等の医療費
 今年一月から七十歳以上
 の人の医療費公費負担制度
 が行なわれていますが、こ
 う受けられるようになりま
 した。
 十月一日からは同資格者
 の対象外になりますので、
 申請書を送りますので申請
 手続きをとってください。
 なお、現在一松戸市重度
 心身障害者医療費助成を受
 給資格者証を持っています
 人も新たに申請してください
 十月一日から申請して下さ
 りたい人は、市内に住民登録
 してある六十五歳以上七
 十歳未満のねたきりのお
 年寄りにあてはまります。

全国の交通事故 一日平均40人死亡

今年の一月から六月までの
 全国の交通事故の犠牲者は
 約三十八万人です。そのうち
 死者は約七千七百一十一人
 のりです。
 一日平均約四十人が全国
 のどこかで交通事故のため
 に亡くなっています。
 本市の死傷者
 すでに八百人
 本市の交通事故は死者十
 三人、負傷者七百九十八人
 (一月~六月)で、昨年同
 期より減少しています。

公園の絵の 展覧会

市内在住の小中学生から募
 集した「みんなの公園」絵
 のコンクール」の参加作品
 は百五十点にのぼりました
 十月二十三日に審査して
 市長賞、議長賞、教育長賞
 など二十九人の入賞、佳作
 入選者を選び、三十日午前
 十時市役所で表彰式を行な
 います。十一月一日~七日
 長崎屋六階で入選作品の展
 覧会を開きます。
 市はこの中から子供供ら
 しいアイデアにあふれ実現可
 能なものを選択した公園
 を通ります。

伝説と民話 ⑩ 塚ものがたり

戸市指定文化財として史
 跡に指定されました。
 天文七年(一五三八年)
 十月七日、小弓公方
 足利義明は、北条氏と相
 模台で戦い、息子義純と
 と江戸川べりにあり、上
 共に社に戦死を遂げまし
 した。
 義純の乳母れんせいは、ある時、矢切の中央に
 その報をきいて悲歌にく
 り移りたいとの夢のお告げ
 れ、せめてそのごまあと
 を用おうと、一人相模台
 へと訪ねてきました。
 この神社の付近の農産
 物の前、一夜を泣き明
 ました。



市民登場①



▲市民登場は、
 半身不図といつハデを
 克服して歴史小説「筑紫
 の巫女」を自費出版した
 柴田賢一さん(70歳、日
 暮三九四)を訪ねました
 松戸には昭和三十年か
 ら住んでいます。
 三十二年に阪神中にや
 られ、十年間も別荘生活
 を送りましたが、四十三
 年に家をなくし、がつく
 りりましたが、このまま
 では自分も死んでしま
 うと考へ「何か生きてい
 る証憑に書き残そう」と思
 いました。

病身をおして歴史小説を 自費出版した柴田賢一さん

であり、いかに民衆が苦
 り、構想を一年ねり、昨
 年一月から一年がかりで
 書き上げました。
 幸い、新聞などでも取
 り上げていただいたので
 いろいろみなさんから反
 応があり、大変はりあ
 いを感じ、元氣も出てきま
 した。純稿ともいえる
 第二作目を書き始めたこ
 ころです。松戸の歴史
 史も面白そうなので、い
 ずれ何か書きたいと思
 います。

<ul style="list-style-type: none"> ●厚生年金保険法別表第1 ●船員保険法別表第4 (職務外の事由による療疾に係る部分) ●国家公務員共済組合法別表第3 ●公共企業体職員等共済組合法別表第4 ●私立学校教職員共済組合法(第25条により国家公務員共済組合法準用) ●地方公務員等共済組合法別表第4 ●農林漁業団体職員共済組合法別表第2 	1. 2級
<ul style="list-style-type: none"> ●労働者災害補償保険法施行規則別表第1 ●船員保険法別表第4 (職務上の事由による療疾に係る部分) ●国家公務員災害補償法別表 ●地方公務員災害補償法別表 	1~4級
●恩給法別表第1号表の2	特別項症~ 第4項

新館準備のため 図書館(本館)が休館

図書館の本館(市民会館)分、電々社前に建設中
 内)が十一月十三日から
 二年二月上旬まで休館する
 ことになりました。
 この際、建設を進めてい
 る新館の引越しまし開館準備
 のためのものです。
 ただし、貸出中の本の返
 却は十一月十八日まで受け
 つけます。
 ※新館は松戸駅西口から三
 分、電々社前に建設中
 一階は児童室、二階は貸出
 室、三階は参考図書室、四
 階は事務室、五階は学習室
 予定。
 ▼移動図書車もどり等、
 常盤平分館は平常どおり開
 館していますのでご利用く
 ださい。

かしましたが、夜中、夢
 の中に血まみれの義純が
 あらわれかえって乳母を
 慰めさせた。
 義純を弄ったといわれ
 る塚は、けいせい塚とい
 って現在、聖徳学園の中
 にあります。
 大正八年、この地に陸
 軍工兵学校が創立された
 際、何も知らず、この
 塚をこわしてしまいまし
 ました。
 その後、いろいろ怪しい
 ることがなくなりまし
 た。塚は、社殿の北十八
 め、同校では再び塚を築
 きました。毎年十月七日に
 き、この日に野猿があら
 必ず懸念を行なったとい
 うことになっています。
 (松戸の歴史案内より)

市役所(61)1111 ●常盤平支所(97)2131-4 ●小金支所(41)5101-8

お知らせのページ

文化財を大切に 郷土史料館へ

文化財の殿堂「郷土史料館」の拡充、整備を図ります。

明治、大正、あるいはそれ以前の文化財(書籍、古文書、生活用品、その他文化財資料)をお持ちの方はお知らせください。

文化財は郷土の貴重な財産で大切に保存しましょう。

▶連絡先…教育委員会社会教育課 文化財係内線 464 番

戦没者追悼式

▶日時…10月24日午前9時30分～

▶会場…市民会館

▶入場…遺族のみならずには招待状を差し上げました。通知の届かない人も、当日会場へ直接おいでください。

▶担当課…厚生課内線 423 番

新しい電話機 展示と実演

▶期日…10月26日～28日

▶場所…福屋松戸店4階

▶展示…ブッシュホン、ホームテレホン、ビジネスホンなど、くらしに便利な各種の新しい電話機の展示と実演

▶担当…松戸電報電話局

▶お詫び…先号で10月12～15日開催とお知らせしましたが、都合により期日変更しました。

特別弔慰金の 支給範囲広がる

戦没者の遺族に対する特別弔慰金の支給範囲が広がりました。

なほ、すでに特別弔慰金(3万円の庶務)を受けている人と現在請求中の人は該当しません。

▶該当者…①昭和40年4月1日までに弔慰を受けた人と、遺族年金、公務扶助料等の受給権者がいた昭和40年4月1日～47年3月31日までの間に同受給権者が失権し47年4月1日現在で同受給権者がいない遺族。

②40年4月2日～47年4月1日までの間に弔慰を受けた人と遺族年金、公務扶助料等の受給権者がいたが、47年3月31日までに受給権者がすべて失権し、47年4月1日現在で同受給権者がいない遺族。

③40年4月2日～47年4月1日の間に弔慰の金を受け取った遺族

▶詳細…厚生課内線 423 番

引揚者が税関等に寄託の 通貨証券が返還に

終戦後、海外から引揚げた軍人軍属および一般邦人が、本邦上陸の時に税関または外地で現地軍在外公館や日本人自治会等に寄託した通貨証券等を返還します。

該当者は、引揚げてきた港を所かとする税関に問い合わせてください。税関の住所は市厚生課へおたずねください。

〔訂正〕先号、私立幼稚園5歳児への教材費補助金増額の記事のうち対象児の生年月日を「昭和42年4月2日～43年4月1日」に訂正

ご声援ください 中学校駅伝競走

恒例の東葛飾地方中学校駅伝競走大会が10月27日(悪天候の場合は29日に延期)に野田市役所一松戸常盤平支所間の29.1キロメートルで行なわれます。

コースは野田市一柏市南増尾から松戸市内に入り、五香駅元山寄り踏切を通り、11時30分ごろ常盤平支所前にゴールインする予定です

市立病院(小児科)の休診

市立病院(小児科)は11月から毎週水曜日の外来は、腎疾患、未熟児育児相談を行ない一般外来診療は行ないません。

ママもお勉強 暮らしの一日教室

▶期日とテーマ…11月7日・家庭用品の品質表示について(繊維製品と電気機械器具) 11月14日・寝具のはなし 11月21日・ハム、ソーセージのはなし

▶時間…午後1時～3時

▶会場…千葉県松戸消費生活センター(東葛飾合同庁舎5階61-2111)内線267～269番)

▶参加申込み…受講料は無料。個人は希望日、住所、氏名、年齢職業を明記のうえ開催前日までに、20人以上の団体は責任者をきめセンターに相談ください。

6歳未満児の入院費を助成

入院15日以上の6歳未満児に対し、入院費の一部か全部(社会保険負担分を除く)を支給します。

本年4月以降の入院者にも支給しますので、申請手続きをしてください。

▶申請先・問い合わせ…健康管理課内線 412 番

人権擁護委員の委嘱

9月1日新たな人権擁護委員が下記のとおり委嘱されました。

心配なことが起きた時はご相談ください。

川村幸信 松戸1113番63-2614
有坂星子 金ヶ作 306番87-5055
秋山正雄 大谷口 334番41-0091
伊藤裕治 上矢切 199番62-4236
菊地喜久太郎 千駄堀1445
◎87-8006
島村芳子 仲井町2丁目128
◎62-5286

暖かい善意そとぞく 寄付ありがとう

福祉施設等に現金や品物、奉仕など暖かい寄付が寄せられています。

なお紙面の都合上9月以降の寄付につき掲載させていただきます()内は責任者か代表者。敬称は略させていただきます。

▶マザーズホームへ…栗ヶ沢益期 大会役員会(渋谷光明)、若竹会(小林良太郎)、中島忠夫

▶福祉作業所へ…飯道子、松戸手をつなぐ親の会(近藤春義)

▶ゆうかり学園へ…小金原自治会(佐々木一司)

▶消防本部へ…大塚東ロータリークラブ(細田忠信)、松戸市防火協会(川井光一郎)

▶老人ホームへ…大塚勝、後藤徳夫、板垣正、小泉正男、下山富士子、秋山一郎、佐々木孝輔 日本福音ルーテル総合協会、公明党千葉県支部敬老週間実行委員会(上林繁次郎)、マチ生花店(町山正吉)、大和物産、京葉ティンベッド、こだまこども会(渡辺勇二)、協賛信用金庫(大沢百合子) 栗屋周一、伊藤セン

▶老人福祉センターへ…マチ生花店(町山正吉)

▶火葬場へ…渋谷寿庵

産業まつりの華 ミス松戸コンテスト



ミス松戸

ミス松戸に斉藤女久美さん

産業まつりの華「ミス松戸コンテスト」が6日、市民会館で行なわれました。

松戸では、十数年ぶりのコンテストとあって、会場は千人以上の市民が集まり二十三人の出場者に感心な声援がおこられました。

審査の結果、ミス松戸には常盤平の斉藤女久美さん(20)、準ミスには常盤平の清水まさ江さん(23)、上矢切の木村恵子さん(18) 紙敷の湯浅美津江さん(18)、中和者の勝村千壽子さん(26) が選ばれました。

五人のミスたちは、今後一年間市行事のコンパニオンとして活躍することになりました。

写真：斉藤女久美さん(中央)と準ミスたち

防火管理者 資格取得講習会

▶日時…11月14日～15日

▶会場…東葛飾合同庁舎6階会議室

▶受付…10月23日～27日先着100人

▶申込みと詳細…松戸市消防本部 予防課(松戸新田114-5番63-5141番)・各消防署

技能検定試験

技能検定は、技能を一定の基準で検定し、技能者の技術と地位の向上を目指すものです。

▶内容…技能検定試験ごとに1級と2級に分け実技と学科試験

▶受験申請先…10月22日までに、千葉県技能検定協会(千葉市市場町1-3 自治会館内)0472-27-6181内線18、40番)

▶詳細…市商工課労政係内線 517番

行政相談 商店や個人事業者にも 有利な青色申告を

事業者や不動産所得のある人は簡単な帳簿をつけることで白色申告にくらぶ多くの特典があり有利な青色申告ができます。

青色申告を希望する人や相談したい人は松戸税務署番63-1171か、商工会議所番63-4288番にどうぞ

身体障害者補装具 巡回相談

▶日時…10月30日午前10時～午後3時

▶会場…東葛飾合同庁舎 健康相談コーナー

▶内容…補装具交付に関する相談

▶問い合わせ…しあわせ課 内線424、408番

寄付募集許可

次の寄付募集を許可しました。

＜千葉大学芸術学部戸賀祭会＞

▶募金額…8万円

▶募金期間…10月12日～11月1日

▶募金区域…市内

▶募金方法…戸別訪問

▶責任者…松戸648・阿部武洋

＜ゆうかり町会集会所建設募金＞

▶募金額…50万円

▶募金期間…10月10日～11月9日

▶募金区域…ゆうかり町会内

▶募金方法…戸別訪問

▶責任者…小金963-51 高橋義雄

＜松戸市防火協会創立10周年記念事業募金＞

▶募金額…100万円

▶募金期間…10月11日～10月20日

▶募金区域…市内全域

▶募金方法…戸別訪問

▶責任者…松戸新田114-5川井光一郎

募 集 =

＜産休代理母＞

▶勤務期間…市内保育所勤務の保育の産休期間

▶時間…午前8時30分～午後5時

▶賃金…1日1850円

▶資格…保育資格者または児童保育に熱意を持つ人

＜調理人パート＞

▶勤務先…市立保育所

▶時間…午前9時～午後2時

▶賃金…1時間200円

▶資格…調理士資格者または集団給食に熱意を持つ人

◆産休代理母と調理人パートの問い合わせ…保育所課 内線427番

＜郵政外務職員＞

▶資格…昭和13年4月2日～同34年4月1日までに生まれた男性

▶勤務地…東京都全域および東京近郊の郵便局

▶申込締切…12月25日

▶問い合わせ…松戸郵便局庶務会計課番62-2357番

＜ガールスカウト＞

▶資格…現在小学校1年生の女子

▶申込期日…11月15日まで

▶申込先…ガールスカウト千葉20 団小川純子(松戸1-1225番62-2858番)か63-8674番へ)

緊急当直医割当表

山	最終受入病院	救急病院	内科・小児科	外科	産婦人科	眼・耳・皮膚科
11月3日(土)	松戸市立病院 63-2171	上本郷 61-3161	松戸 62-2630	大谷口 41-3281	松戸 63-2171	松戸 63-2171
11月4日(日)	松戸市立病院 63-2171	馬橋 41-1265	松戸 62-2630	松戸 62-2630	松戸 63-2171	松戸 63-2171
11月11日(日)	松戸市立病院 63-2171	小倉 41-3191	松戸 62-2630	松戸 62-2630	松戸 63-2171	松戸 63-2171
11月18日(日)	松戸市立病院 63-2171	東葛飾 63-7125	松戸 62-2630	松戸 62-2630	松戸 63-2171	松戸 63-2171
11月23日(金)	松戸市立病院 63-2171	上野 63-6238	松戸 62-2630	松戸 62-2630	松戸 63-2171	松戸 63-2171
11月25日(日)	松戸市立病院 63-2171	東葛飾 63-7125	松戸 62-2630	松戸 62-2630	松戸 63-2171	松戸 63-2171

緊急当直医割当表

山	最終受入病院	救急病院	内科・小児科	外科	産婦人科	眼・耳・皮膚科
11月3日(土)	松戸市立病院 63-2171	上本郷 61-3161	松戸 62-2630	大谷口 41-3281	松戸 63-2171	松戸 63-2171
11月4日(日)	松戸市立病院 63-2171	馬橋 41-1265	松戸 62-2630	松戸 62-2630	松戸 63-2171	松戸 63-2171
11月11日(日)	松戸市立病院 63-2171	小倉 41-3191	松戸 62-2630	松戸 62-2630	松戸 63-2171	松戸 63-2171
11月18日(日)	松戸市立病院 63-2171	東葛飾 63-7125	松戸 62-2630	松戸 62-2630	松戸 63-2171	松戸 63-2171
11月23日(金)	松戸市立病院 63-2171	上野 63-6238	松戸 62-2630	松戸 62-2630	松戸 63-2171	松戸 63-2171
11月25日(日)	松戸市立病院 63-2171	東葛飾 63-7125	松戸 62-2630	松戸 62-2630	松戸 63-2171	松戸 63-2171

診療時間 午前9時～午後5時



大幅な機構改革 市民相談室や子ども課など新設



市民相談室や子ども課など新設

市役所が、市民相談室、子ども課など、大幅な機構改革を実施する。11月25日(金)から12月1日(金)までの期間、市民相談室、子ども課など、大幅な機構改革を実施する。市民相談室は、市民の相談を専門に扱う市民相談室などが新設された。

◆新設された部
 ◎市民相談室(従来、広報課公認係で担当していた)高と専門化や効率アップを相対し、今後、市民相談室として財務部が復活しました。市に対する要望、苦情などもお聞きいただけます。そのため、建設情報があふれる街でした。

◆変更された課
 ◎秘書課が市長公室に入ります。市長公室に人事課、建設課にいたった工事検査課は、総務部に配置替えとなりました。

◆新設された課
 ◎子ども課(子どもを交際、公害などの災害から守る、住みよい環境の中で育てる)が新設され、子ども課の運営、管理、悩みごと相談、サークル活動の育成指導なども行う。

◆変更された課
 ◎秘書課が市長公室に入ります。市長公室に人事課、建設課にいたった工事検査課は、総務部に配置替えとなりました。

11月7日から2週間縦覧 新用途地域の案決まる

11月7日から2週間縦覧

住宅優先の都市計画、新用途地域の案を縦覧八月十八日特集号で発表し、環境保護を主眼とした案が、この案に対して、まことりまの案が、一もつと住宅環境を保護し、より縦覧します。

◆都市計画の種類
 ①市街化区域および市街化調整区域
 ②高度地区
 ③防火地域・準防火地域
 ④防災区域
 ⑤緑地
 ⑥公園
 ⑦遊歩道
 ⑧その他

仮称・古ヶ崎中を新築 栗ヶ沢小など四校増築

児童生徒の急増にあわせ、小中学校の新築一校、増築四校の建設がまじりました。新築されるのは、市内十三校目の中学校になる、仮称・古ヶ崎中学校です。場所は、古ヶ崎の流山街道に面した江戸川近くの近郊という緑の多い地区です。

校舎建設は、財団法人千葉県開発公社の手で行ない、市が年賦で譲り受けることになりました。開校は来年の四月です。

▽敷地：一万六千三百六十平方メートル
 △校舎：普通教室十室、特別教室五室

▽規模：鉄筋コンクリート

▽敷地：二万六千三百六十平方メートル
 △校舎：普通教室十五室、特別教室二室、給食室他

▽規模：鉄筋コンクリート

▽敷地：二万六千三百六十平方メートル
 △校舎：普通教室十五室、特別教室二室、給食室他

▽規模：鉄筋コンクリート

▽敷地：二万六千三百六十平方メートル
 △校舎：普通教室十五室、特別教室二室、給食室他

▽規模：鉄筋コンクリート

市民の自治活動の場 コミュニティセンターを建設

「市民会館もいけど、もっと近くに気軽に利用できる施設が欲しい!」こんな市民の願いを実現させるため二か所に地域集会所、コミュニティセンターを建設することになりました。

「コミュニティ」は「地」の中心として利用される地域集会所です。市民が、普段の気軽な姿で、町会や老人クラブ、同窓会などの会合を開いたり、踊りやお茶などの趣味の会に利用したり...こんな施設を市内各所に建設しよう!これは宮前市長の公約の一つでもあります。すでに常盤平に市民センター、小倉原に市民館があり、今回の建設で四か所になります。

市は、今回の建設を始めるに年次計画でコミュニティセンターを増やしていく予定です。

▽仮称・製香台市民福祉センター
 予防注射や住民検診などに利用できる健康管理室や料理の腕をみがける料理教室もあります。

▽仮称・栗ヶ沢小
 五階建て、延面積二千三百七十平方メートル
 △校舎：普通教室十五、管理室他

▽仮称・古ヶ崎中
 二階建て、延面積二千七百七十平方メートル
 △校舎：普通教室六、特別教室二、管理室他

▽仮称・小倉南中
 五階建て、延面積二千二百七十平方メートル
 △校舎：普通教室六、特別教室二、管理室他

▽仮称・第一中
 二階建て、延面積二千二百七十平方メートル
 △校舎：普通教室四、特別教室二

製香台は複合ビル 保育所も併設

▽規模：鉄筋コンクリート四階建て、延面積二千二百七十平方メートル
 △内容：一階健康管理室二階会議室、三階調理室、料理教室、四階和室・茶室

▽規模：鉄筋コンクリート二階建て、延面積二千二百七十平方メートル
 △内容：一階健康管理室二階会議室、三階調理室、料理教室、四階和室・茶室

▽規模：鉄筋コンクリート二階建て、延面積二千二百七十平方メートル
 △内容：一階健康管理室二階会議室、三階調理室、料理教室、四階和室・茶室

私たちの生活と時事問題

◆内容...時事問題が私たちの生活にどうかかわりをもっているかを学習し生活の指標とします

◆開催日...11月~12月、木曜日

◆時間...午後1時0分~3時30分

◆会場...市役所6階会議室

◆資格...市内在住の婦人

◆定員...50人(定員になり次第締め切ります)

◆講師...NHK解説委員

◆費用...無料

◆申込み...11月6日から教育委員会社会教育課(内線465番へ)

◆婦人教養講座

◆申込み...11月6日から教育委員会社会教育課(内線465番へ)



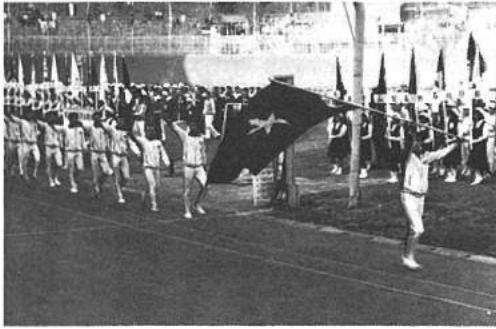

15日開始式、堂々と行進する千葉県勢…松戸競輪場

秋空の好天に恵まれた若
 潮団体:
 自転車競技は、十五分三秒八二、内田学(千
 五日の開始式の後、十八日)五分二秒四七、千賀
 が行なわれました。
 (自転車競技) 自転車競
 技は松戸競輪場を会場とし
 て、四十六都道府県から四
 百八十一人の選手、監督が
 参加、脚力を競いました。
 (競輪結果は次のとおり)
 (高校の部) ①一万ボイ
 ントレース: ①佐藤昭(岩
 手) ②北田茂(千葉) ③錦
 木良弘(千葉) ④五百速
 ⑤スクラッチレース: ①丸
 山登雄(新潟) ②五百速
 ③田中進(千葉) ④千賀
 度競走: ①内田学男(茨) 37秒37 ④千賀度競走

千葉県勢も活躍

競技結果

スポーツの振興と体育施設の向上を目的とした第二
 十八回国民体育大会秋季大会は成功のうちに終了しま
 した。
 大会は、十月十四日、千葉市の県営陸上競技場で行
 なわれた開会式を皮切りに、県下二十八市町で各競技
 が開催され、十九日にフィナーレを飾りました。
 本市では、自転車競技が競輪場、陸球競技が栗ヶ沢
 金ヶ作公園庭球場で行なわれ、熱戦が繰り広げられ
 ました。

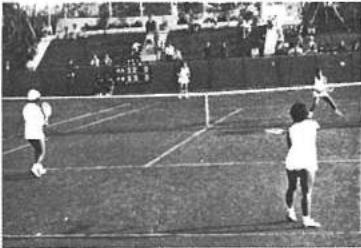

一位の栄光をめざして
ひた走る自転車競技

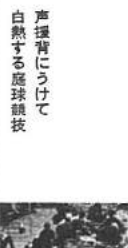

声援背にうけて
白熱する陸球競技



テニスの試合を熱心に見る観客…栗ヶ沢公園庭球場

第28回国民体育大会

華やかに開催さる

写真でつづる国体特集

が参加、技が競われました。千葉、静岡
 結果は次のとおり。
 ▼高校女子: ①愛知
 女子: ①愛知、②千葉、大
 ▼一般男子: ①神奈川、終
 了したのは市民のみなき
 上げます。

喜ばれた民泊

選手と市民に心のつながり

本市の大会で大きな特徴した。
 民泊でのてなは、選
 手から大歓迎されました。
 庭球競技に加入した大阪の
 一選手は、「大会で入賞し
 たことよりも、民泊で家族
 の一員のように、親しくお
 了しました。」
 また、自転車競技に参加
 した選手たちは、何か感謝
 の意を表したいと「松戸市
 民のみなさんどうも、あり
 がとう」と書き寄せた機
 断書をもち場内を一周、市
 民との別れをおしみました
 若潮団体は選手にも市民に
 も忘れ得ぬ思い出を残し終
 了したのです。



大会成功の裏には婦人会や補助員の活躍がありました
選手にお茶のサービスをする婦人会



17日中国からの視察団一行が庭球競技を観戦



18日栗ヶ沢公園庭球場にご臨場の高松宮殿下



市内を走る中学生による炬火ランナー



民泊所で、なごやかに談笑する選手



なごりを惜しみながら行進する自転車選手



うれしい表彰式

あなたも趣味をもとう

▷▷ 活発な文化団体の活動 ◁◁

〔文化団体〕

団体名	練習会費	内 容	申込先
宏有会(民謡)	毎週日曜午後6-9 月15000円 月会費500円	高松市中民謡会所など6会場で開催しています。尺八、尺三、尺四の生を揃え、各種大会にも出場しています。	五郎次郎 280 正田 恒 太 ☎ 41-4141
松戸蘭友会	第2日曜 月5000円	月1回例会、年2回展示会、蘭学研究や洋装の交換	小山 228-7 矢 口 義 ☎ 42-8871
松戸ばら会	年4回定期 月10000円 入会金 2000円	年2回の展示会、ばら栽培の普及と後進向上を図っている。	松戸 1743 堀 岡 八百治 ☎ 42-8871
松戸史談会	第1日曜 月1000円 市民会館等	月1回例会、年2回地誌研究、会報発行し会員の研究発表掲載など。	上杉 1723 田 村 実 ☎ 42-8965
松戸造景美術会	毎月日曜 月15000円 入会金 10000円	特別の発表をもって月に1回開催し、年4回の作品展を行います。	内野 1679 藤 田 孝 子 ☎ 42-3872
松戸文化写真会	毎月15日 月5000円 入会金 5000円	月1回研究会、年4回の撮影旅行会、年数度の写真展など。	松戸 1205 原 貞 由 ☎ 42-5579
松戸盆栽愛好会	年4回 月10000円	成人学校卒業生で研究会、盆栽の基礎作りを修得し自分の手で盆栽を育てる。	外野 1555 吉 沢 貞 次 ☎ 42-1823
松戸短歌会	土曜午後1-5 月1000円 市民会館	自由にのびのびと短歌の短歌にとらわれない歌を作ります。	玉置 274 三 浦 207 外 山 英 美 ☎ 42-1867
松戸市民交響楽団	毎大会 月大人2000円 学生1000円	年2回定期演奏会、チャリティコンサート、市民会館に演奏会を行なっています。	若 藤 1 高 橋 功 一 ☎ 42-2377
緑樹会(洋画)	毎週日曜 月13000円 市民会館	成人学校卒業生で研究会、毎月1回の研究会のほか洋画展、写生旅行など。	高 橋 2-12-15 内 堀 和 員 ☎ 42-1841
松戸市書道連盟	その都度 月10000円 入会金 10000円	書道展、研究会、リクニエーション、流石を習得する機会を多くの人に提供し、進歩を促すとともに会員同士の交流を図ります。	松戸 3-1282 若 田 やすし ☎ 42-2715
松戸芸術会	第1.3.5日曜 月5000円 入会金 1000円	成人学校卒業生で研究会、毎月1回の研究会のほか、市民会館に演奏会を行なっています。	松戸 3-1279 内 田 たけよ ☎ 42-5444
丹青会(水画)	第1.3.5日曜 月15000円 入会金 10000円	成人学校卒業生で研究会、毎月1回の研究会のほか、市民会館に演奏会を行なっています。	松戸 3-1279 内 田 たけよ ☎ 42-5444
松戸邦楽会	毎週月曜 月3000円 入会金 3000円	新入、長期そのほか邦楽を習得する機会を多くの人に提供し、進歩を促すとともに会員同士の交流を図ります。	三 角 1414-18-4 殿 原 伍 次郎 ☎ 42-1831
松戸俳句会	第2日曜 月2000円 市民会館	成人学校卒業生で研究会、毎月1回の研究会のほか、市民会館に演奏会を行なっています。	松戸 3-1407 上 田 深 水 ☎ 42-3822
松戸若手友友会	第3日曜 月3000円 入会金 3000円	成人学校卒業生で研究会、毎月1回の研究会のほか、市民会館に演奏会を行なっています。	松戸 3-117-19 上 田 深 水 ☎ 42-4594
常盤平女声合唱団	毎週火曜 月5000円 年10-12	女性による美しいコーラスです。	常盤 95-14-9 坂 本 昌 子 ☎ 43-1436

〔各種グループ〕

団体名	練習会費	内 容	申込先
あかしや手芸教室	第1.3.5日曜 月6000円 入会金 3000円	成人学校卒業生で研究会、手芸を通じて親睦を。	松戸 3-1379 内 田 多 香 子 ☎ 42-5444
松戸折り紙サークル	第1.3.5日曜 月5000円 市民会館	成人学校卒業生で研究会、親睦会や親睦会、施設への作品寄付など。	松戸 3-128 島 村 芳 子 ☎ 42-5286
水陸書道会	毎週日曜 月11000円 入会金 4-30 市民会館	成人学校卒業生で研究会、初歩から指導します。	松戸 3-128 安 藤 近 一 ☎ 42-5718
松戸アマチュア無線クラブ	2ヶ月に 一回の 月10000円	無線の知識技術の習得、クラブ報発行やリーディングなど活発な活動。	松戸 3-128 岡 田 義 則 ☎ 41-4663

ただいま会員募集中

十一月三日は文化の日、盟の文芸団体は四十二、市市民会館を中心に、各種文化団体による催しや展示会が行なわれ、市民の参加が盛んに行なわれた。現在、教育委員会に登録されている文化団体連盟が

先ごろ、これら文化サークルにアンケート調査したところ別表の団体が一、新会員の加入を希望していることがわかった。あなたも文化サークルに入会し、同好の人達と趣味を楽しみ親睦を深めてみませんか。入会を希望する人は、直接各団体に申し込んでください。

建築協定条例が成立 高層ビル建設に歯止め

九月定例市議会で建築協定条例が成立した。これは法律の範囲内で、市民のみならず自らを計画し、実行する方法を定めようとするものである。現在、建築物の用途、高さ等を制限する法律として建築基準法がある。基礎法のものとなっているのが都市計画法による用途地域、区域、協定区域に限定する環境を定めること、例えは、最近の日照問題などもその一つである。地域住民が、この建築協定にもついて協定を結ぶと、住宅以外の建築物の制限、階数の最高限度、隣

未登録団体も 会員募集を

未登録の文化サークルだが会員を募集したい、これからグループを作りたい、こんな人のため、広報近況で未登録文化サークルの会員募集を行います。広報掲載を希望する人は、団体名、内容、連絡先を明記して十一月十五日までに



熱心に練習する松戸市民交響楽団員

九月定例市議会で建築協定条例が成立した。これは法律の範囲内で、市民のみならず自らを計画し、実行する方法を定めようとするものである。現在、建築物の用途、高さ等を制限する法律として建築基準法がある。基礎法のものとなっているのが都市計画法による用途地域、区域、協定区域に限定する環境を定めること、例えは、最近の日照問題などもその一つである。地域住民が、この建築協定にもついて協定を結ぶと、住宅以外の建築物の制限、階数の最高限度、隣

九月定例市議会で建築協定条例が成立した。これは法律の範囲内で、市民のみならず自らを計画し、実行する方法を定めようとするものである。現在、建築物の用途、高さ等を制限する法律として建築基準法がある。基礎法のものとなっているのが都市計画法による用途地域、区域、協定区域に限定する環境を定めること、例えは、最近の日照問題などもその一つである。地域住民が、この建築協定にもついて協定を結ぶと、住宅以外の建築物の制限、階数の最高限度、隣

九月定例市議会で建築協定条例が成立した。これは法律の範囲内で、市民のみならず自らを計画し、実行する方法を定めようとするものである。現在、建築物の用途、高さ等を制限する法律として建築基準法がある。基礎法のものとなっているのが都市計画法による用途地域、区域、協定区域に限定する環境を定めること、例えは、最近の日照問題などもその一つである。地域住民が、この建築協定にもついて協定を結ぶと、住宅以外の建築物の制限、階数の最高限度、隣



みどり号を視察するユネスコ研修生

「小さな子供から、お年寄りまで教育関係の重要な地位にあり、よく本を読んでいるようですね。」
十月二十五日、ユネスコ(国際連合教育科学文化機関)の研修生一行二十一人が来松、本市の図書館活動を視察しました。一行は、韓国、インド、フィリピンなどアジア十七か国からの研修生で、

「小さな子供から、お年寄りまで教育関係の重要な地位にあり、よく本を読んでいるようですね。」
十月二十五日、ユネスコ(国際連合教育科学文化機関)の研修生一行二十一人が来松、本市の図書館活動を視察しました。一行は、韓国、インド、フィリピンなどアジア十七か国からの研修生で、

「小さな子供から、お年寄りまで教育関係の重要な地位にあり、よく本を読んでいるようですね。」
十月二十五日、ユネスコ(国際連合教育科学文化機関)の研修生一行二十一人が来松、本市の図書館活動を視察しました。一行は、韓国、インド、フィリピンなどアジア十七か国からの研修生で、



工事現場に立入らないで

完成間近の、市施行四か所の土地整理事業は、最後の仕上げに入っています。市はけがらなどが出ないよう、安全対策に注いで、安全を期しています。けがらなども思わぬ不注意から事故などにあわないよう、十分ご注意ください。

完成間近の、市施行四か所の土地整理事業は、最後の仕上げに入っています。市はけがらなどが出ないよう、安全対策に注いで、安全を期しています。けがらなども思わぬ不注意から事故などにあわないよう、十分ご注意ください。

完成間近の、市施行四か所の土地整理事業は、最後の仕上げに入っています。市はけがらなどが出ないよう、安全対策に注いで、安全を期しています。けがらなども思わぬ不注意から事故などにあわないよう、十分ご注意ください。

完成間近の、市施行四か所の土地整理事業は、最後の仕上げに入っています。市はけがらなどが出ないよう、安全対策に注いで、安全を期しています。けがらなども思わぬ不注意から事故などにあわないよう、十分ご注意ください。

完成間近の、市施行四か所の土地整理事業は、最後の仕上げに入っています。市はけがらなどが出ないよう、安全対策に注いで、安全を期しています。けがらなども思わぬ不注意から事故などにあわないよう、十分ご注意ください。

危険！通らないで 区画整理工事現場

完成間近の、市施行四か所の土地整理事業は、最後の仕上げに入っています。市はけがらなどが出ないよう、安全対策に注いで、安全を期しています。けがらなども思わぬ不注意から事故などにあわないよう、十分ご注意ください。

完成間近の、市施行四か所の土地整理事業は、最後の仕上げに入っています。市はけがらなどが出ないよう、安全対策に注いで、安全を期しています。けがらなども思わぬ不注意から事故などにあわないよう、十分ご注意ください。

市民の声

みんなの協力で 駅前の再開発を
松戸を愛する市民の一人として一言呈したい。都市再開発法の適用事業で主要駅前を完成させるのは、松戸市が、全国で初めてだ。三つの高層ビルにダブルデッキの人工市場を三年半で完成させた進歩は、目を驚かすものがある。

福祉や環境整備では、全国に知らぬ人のないほど進んでいる松戸市の今後の急務は主要駅前やその周辺の再開発だと思える。主要駅周辺の商店や住民の方々には、よろしく再開発にご協力いただき、三十万市民消費者を市内に目を向けさせるよう整備に努力してもらいたい。 五香六実 小島文雄

市役所 (61) 1111 ●常盤平支所 (87) 2131-4 ●小金支所 (41) 5101-3

お知らせのページ

あなたもウナロウ!! 市民詩吟教室

- ▶日時…11月17日、12月15日、両日とも午後6時～8時
- ▶会場…市民会館
- ▶講師…詩吟神風流松戸総本部講師・岩淵伸匡氏
- ▶定員…40人
- ▶受講料…無料、筆記用具持参
- ▶申込先…詩吟神風流松戸本部 ☎88-0693番

ユーカリ交通公園の休園
ユーカリ交通公園は、11月24日25日の両日、園内および機具整備のため休園します。

= 白銀は招くよ = スキー映画の会

- ▶日時…11月9日午後6時30分から
- ▶会場…常盤平市民センター
- ▶上映する映画…SAGスキー教程、白い旅、スキーを選ぶほか
- ▶入場…無料
- ▶主催…松戸市スキー連盟

雑草を刈り取って

空地の枯草火災が心配な季節です。土地利用課は、自分で枯草を刈り取れない人のため坪当たり70円で刈取業者をあっせんしています

庭にみどりを 庭木の即売会

- ▶日時…11月11日午前9時30分～午後3時(売切れ次第終了)
※雨天のときは翌日行ないます
- ▶場所…土屋家具センター前(市役所裏)
- ▶種類…ツゲ、キャラ、モミジ、ウメ、モクセイその他
- ▶主催…松戸市森林組合

11月の納税メモ

- 固定資産税(都市計画税) 3期
- 国民健康保険税 3期
- 所得税 2期

地下水のくみ上げ 本市は規制区域です

工業用水ならびに県公営防止条例によって、本市は昨年5月1日から地下水の採取規制地域になっています。
現在使っている井戸や今後掘ることになっている井戸で、吐出口の断面積が6平方センチメートル以上あって、下記の用途に供している場合は届出の対象となります
届けなくて井戸を使ったり、掘ったりすると罰せられますから、至急市公害課(工業用水は県公害対策局)へ届けてください。
▶用途…①工業または鉱業②建築物用地下水(冷暖房用、水洗便所、洗濯設備、浴場など)③農業用水④その他…寄宿舍、社宅、療養所、アパート、学校などで供給人口が50人以上の井戸
▶問い合わせ…公害課内線231

交通安全のつどい 講師に高田好胤先生

▶日時…11月17日(土)午後1時
▶場所…中部小学校講堂
業師寺管長、高田好胤先生の記念講演のほか、小学生から応募のあった作文、図画等の発表・展示や献血も行ないますので、ぜひご来場ください。

母子保健推進員 新たに45人ふえる

地域の母と子の健康を願って妊産婦、乳児の家庭を訪問し、いろいろの相談や保健婦との連絡役などを果たす母子保健推進員として新たに45人を委嘱しました。
〔本庁地区〕▶伊藤照子・松戸342-4▶大岩愛子・小山140▶中村光世・小山709
〔明地区〕▶市村君子・稔台131▶渡辺美智子・稔台45▶沼田和子・岩瀬91▶秋山淳子・栄町4-238▶清水秋乃・栄町8-631▶新橋チヨ子・南花島3-59-3▶永塚てい・北松戸1-6-9▶吉野ふみ子・北松戸2-5-3
〔矢切地区〕▶小寺玲子・矢切1095▶柴崎千恵子・下矢切412▶荒川静・栗山163▶深山鏡枝・栗山312▶岡田美恵子・栗山4-13
〔東部地区〕▶笠巻康子・高塚団地1-3-304
〔常盤平地区〕▶小宮山キミ・高塚新田35▶原田ユキヨ・常盤平団地1-30-202▶湯浅はつ子・松飛台233▶高田美枝・千駄堀1471▶安藤弘子・千駄堀1493▶末政昭代・双葉町19-10▶山口くさ子・千駄堀1245▶高橋かつ・千駄堀1215▶宮田七重・常盤平団地2-30-103▶小倉勝子・常盤平1-10-5▶阿部エミ子・日暮510-3▶煙崎タツ・日暮792-10▶日暮とみ・金ヶ作422▶関川よし子・金ヶ作223▶鈴木フミ子・常盤平2-19
〔馬橋地区〕▶金子静子・中根40▶鈴木栄子・新作436▶石田みす子・三村新田33▶中村利子・外河原105▶恩田信子・大谷口新田190▶軍司らら・旭町4-1236▶鈴木君江・七右衛門新田180
〔小金地区〕▶今井きみ子・横須賀171▶渡辺きみ子・東平賀239▶大場登女・大平3-190-7▶橋本由利・殿平賀21▶小野村チヤ・小金原8-28-6▶鈴木和子・中金杉199



老人ホームにコイの大群 お年寄りの手でふ化成功

大橋の市立老人ホームのお年寄りがコイのふ化に成功しました。市民からしきごいを贈られたのが昨年末。ホームのお年寄りがみんな大事に育て今年春に卵が生まれました。水槽でふ化したところ数万匹が育ち、今では五センチ以上にもなっています。

十月二十三日、市立病院附属看護学院の戴帽式が行なわれました。十九人の看護学院生は、半年の講義を終え、一年半の実習、学務に入ります。なお、市立病院附属看護学院では来年一月に学院生を募集する予定です。



はやく一人前の看護婦に 市立看護学院の戴帽式

一年末融資を受付中

＜市の融資＞

100万円以下の融資は毎日(日曜、祝日を除く)受付しています
▶対象…市内で1年以上事業を営み納税義務を果たしている人
▶要件…①運転資金300万円まで、小売商業経営安定化資金500万円まで、期間24か月
②設備資金500万円まで、小売商業設備近代化資金1000万円まで、期間は300万円まで4年、300万円を超えるものは5年
③運転・設備資金で100万円までの無担保・無保証人の貸付制度もあります。
▶詳細…商工課内線352・227番

＜県の融資＞

▶融資限度額…①企業200万円以内②組合500万円以内(ただし組合転貸の場合は転貸組合員数×200万円以内)
▶融資期間…4か月以内
▶利率…①信用保証協会保証付は年7.5%以内(信用金庫、商工中金扱いは年7.75%以内)②保証のないものは年7.75%以内(信用金庫、商工中金扱いは年8%以内)
▶詳細…商工課内線352・227番

- ▶申込み手続 ①信用保証協会保証付融資は取扱金融機関所定の申込書により商工会議所を経て取扱金融機関へ②その他の場合は①と同じ申込書を商工会議所経由で直接取扱金融機関へ
- ▶受付期間…12月末日
- ▶取扱金融機関…千葉銀行、千葉興業銀行、千葉相互銀行、松戸信用金庫、市川東葛信用金庫、商工中金千葉支店
- ▶詳細…松戸商工会議所 ☎63-4288番か市商工課内線352番へ

＜国民金融公庫＞

- ▶用途…運転、設備
- ▶融資額…500万円以内
- ▶利率…年8%
- ▶融資期間…運転5年以内、設備7年以内
- ▶保証人…1人以上
- ▶担保…原則として300万円以内は不要
- ▶申込期限…11月10日
- ▶申込場所…商工会議所か国民金融公庫千葉支店
- ▶詳細…松戸商工会議所 ☎63-4288番か公庫千葉支店 ☎0472-27-1171へ番。

市立病院小児科の休診

市立病院小児科では11月から毎週水曜日の外来にかかり腎疾患、未熟児育児相談のみを行ない、一般外来診療は行ないません。

※なお、前号で一部地区に「市立病院小児科の休診」を「市立病院の休診」として発行しましたことをお詫びします。

納税者の声を聞く旬間 10日まで税務相談

松戸税務署は11月1日から10日までの「納税者の声を聞く旬間」にちなみ10日まで「税務相談」を行なっています。
▶場所…松戸税務署
▶時間…午前9時30分～午後5時
▶内容…土地の売買、相続、贈与、営業を始めたときの税金など
▶毎月の税務相談…税務署では毎月5日の日も税務相談を受け付けています。5の日が日曜、祝日にあたる場合は翌日実施になります。

通勤手当の非課税 限度額引上げに

通勤手当の非課税限度額が政令改正により引き上げになり、今年4月1日以降に支給されたものから適用されています。
▶改正点…①非課税限度額は6000円から7000円に ②通勤距離が片道2キロメートル以上10キロメートル未満の交通用具利用者は1000円から1100円に ③通勤距離が片道15キロメートル以上15キロメートル未満の交通用具利用者は1800円から2000円に ④通勤距離が片道15キロメートル以上の交通用具利用者は2500円に。
なお、4月1日以降支給されたもので旧限度額で課税された分については年末調整で精算されることになっています。
▶詳細…松戸税務署 ☎63-1171番

お買物は 市内ですぞ

市民も利用できます 県共済組合の直営保養所

千葉県市町村職員共済組合の直営保養所は公務員でない一般市民でも安い料金で利用することができます。
家族連れや団体など気軽にご利用ください。
▶場所…①鴨川市・黒潮荘=定員44人、1泊2食付1900円～2900円 ②熱海市・ホテル一条=定員54人1泊2食付2100円～3300円。両施設とも駐車場、冷暖房、宴会場完備、各室カラーテレビ付。
▶申込先…千葉県市町村職員共済組合(千葉市市場町1-3千葉県自治会館内 ☎0472-27-6181内線51-52)

あなた高血圧では?

▶対象者…40歳以上65歳未満。希望者は対象以外でも受け付けます。
▶受診内容…血圧測定、生活相談 医師が必要と認めた人には当日尿検査を行ない、眼底と心電図

循環器集団検診

の無料検査券を発行します。
▶受診方法…日程表にあわせ、近くの会場へ直接おいでください
▶担当…健康管理課

月日	曜	時間	会場	月日	曜	時間	会場
11月13日	水	9.30-11.00	市役所防犯センター	11月13日	土	9.30-11.00	市役所防犯センター
13日	水	1.30-3.00	みどり幼稚園	5日	水	1.30-3.00	馬橋農協
14日	水	1.30-3.00	常盤平健康センター	6日	水	1.30-3.00	栄町幼稚園
15日	木	1.30-3.00	松飛台公民館	7日	金	1.30-3.00	小金原市民館
19日	月	1.30-3.00	六実集会所	10日	月	1.30-3.00	小金支所
21日	水	1.30-3.00	小山公民館	11日	火	1.30-3.00	本支所
22日	木	1.30-3.00	矢切神社公民館	12日	水	9.30-11.00	市役所防犯センター
28日	水	1.30-3.00	東部農協	12日	水	1.30-3.00	大平平松本清記念館
30日	金	1.30-3.00	馬橋若菜幼稚園				



編集・発行＝松戸市役所市長公室広報課(61)1111
No. 329 毎月5・20日発行 市内全世帯に配布
11月1日現在の市の人口と世帯(常住人口)
■人口 310,867 (+1,373) 男159,218人(+684)
女151,649人(+689)
■世帯数90,825 (+521) ()は前月との比です。

一日本一暮らしよい市へ
新設課力強く業務開始

「日本一の暮らしよい市」を築くには、市民生活に直結したきめこまかな行政を、11月二十五日に行なわれた市機構改革でついに部課が誕生、さっそく業務を開始しています

市民相談室

市民の声を行政に
広範に担当していた公聴部を、部相当のものに拡充しみなさんからの陳情や要望をより親身になって加理しようというものです。業務は、行政や民事関係の各種市民相談や行政に対する陳情、要望、投書などの受付処理窓口です。市民の声を積極的に集め市政に生かすため、みなさんの中に飛び込む公聴活動や、陳情要望等は関係課と密接な連絡をとり受付から完結まで責任をもって見とどける体制をとります。

子ども課

電話相談を開始
将来をにぎる子どもたちの健やかな成長を図り中学校までの子どもは、河川へまで排水路を整え、お世話しようという課です。業務は、児童公園など遊び場の管理、子ども会や子ども園の育成、子どもに相対して、校外保育指導などです。また、排水路の新設、改良、維持・補修道路の補修などを重点として、さらに「快適な道路」を

子どもと約束
栄町の遊び場問題
「本当かな。今まで何度ものんだけどだめだった。もう一度お願いしたいよ。」
「いや、大丈夫だよ。」
「おじちゃん、あのおじちゃん市長になったら僕達の遊び場を作ってくれないか。」
「ああ、必ず作ってあげるよ。」



携帯式風呂の使用方法を学習するヘルパーたち

ねたきり老人に
人浴の喜び!!
携帯式風呂を出前

「せめてひと月に一度からヘルパーで軽々と持ち運びは入浴したい」ねたきりができます。
老人の所にきたては市は、車の中に固定したお風呂日本初の新折りたたみ式ポータブル浴槽(ポータブル)の四、五階など、どこへでも持って行けます。
これは、特殊加工と防水処理をほどこした布製で、足ぶき、ちよとの間に入浴させることができます。
十五人のヘルパー連は、器具の操作練習をつづけたら、手軽に出入りできるポータブル風呂を、今月下旬から希望者の家へ回ることになりました。

公害研究所

調査研究を強化
松戸には、まだ深刻な公害はほとんどありません。しかし、松戸にも公害の被害は少なからずあります。そこで公害課から、測定調査部門を独立させ、水質調査を強化して、松戸の公害を調査研究をより強力に行なうことにしています。

道路課

新設・清掃まで
道路、橋梁の新設、補修、清掃まで一貫して行なう課です。道路の補修については、松本前市長の最重点施策として市道全面舗装が行なわれ全国に誇れるようになりました。しかし、人間の生活レベルにあわせて改良して行くのが道路です。課では、私道の寄付による舗装工事、狭い道路の拡幅改良、用地買収や、舗装道路の補修などを重点として、さらに「快適な道路」をめざして方針です。

広い土地の譲渡者は届出を
公共用地を先買い

この法律は、道路や公用地を公共用地として活用す。市街化区域内は二平方メートル以上、市街化調整区域は五平方メートル以上、改正点は次のとおりです。
☆届け出後、譲渡が制限される期間は、市役所に届け出る日から三週間、なお、県知事

あなたも現役です
高齢者無料職業紹介所を開設

松戸市社会福祉協議会は、お年寄り専用の無料職業紹介所を十二月一日から開設することになりました。
働きたいお年寄りとしてお年寄りに働いてもらいたい企業主もご利用ください。
▽相談日：火・土曜日午前九時～午後三時、日曜と祝日は正午まで。(休日は毎月曜日と祝日と年末年始)
▽会場：市民会館三階
▽求職：市内および周辺市に住むお年寄り(おおむね六十五歳以上)
▽求人：お年寄りに適する職ならどんな求人申込みも受け付けます。
▽紹介：求職者と求人の希望と能力に応じて職業を紹介いたします。
▽問い合わせ：松戸市社会福祉協議会 61-11-11内線四二五番



出水を現地視察する富岡市長(松戸新田)

今回の市長選挙における栄町商店街での街頭演説のことです。
私に同行してくれたK君とこの地域のお子さんとの間に、つきのようなやりとりがありました。
「おじちゃん、あのおじちゃん市長になったら僕達の遊び場を作ってくれないか。」
「ああ、必ず作ってあげるよ。」

市長の窓

「本当かな。今まで何度ものんだけどだめだった。もう一度お願いしたいよ。」
「いや、大丈夫だよ。」
「おじちゃん、あのおじちゃん市長になったら僕達の遊び場を作ってくれないか。」
「ああ、必ず作ってあげるよ。」

各部出張窓口を開設
【教育委員会関係】入学手続き
【環境部関係】し尿の取り申請
【民生部関係】国民健康保険保険料の申請
【衛生部関係】母子手帳、妊婦無償検診券の交付、改葬許可申請受付

1階に窓口の名店街

市役所へ来た市民をなるべく歩かせない。市民に本庁と支所を往復させたりするようなことは、できるだけ避けたい。このような建て前から市民と関係の深い部課の窓口業務を、市役所一階の市民課内に集め「各部出張窓口」として開設しました。また支所でも窓口業務が便利になりました。
総合窓口も検討中
発行早々のためまだ十分とはいえない。
そこで、近い将来に実現予定の庁舎の改築、新庁舎の増築をまわって本格的な「総合窓口」を設けることも検討中です。

《 般 会 計 》

豊かな生活を目指し 歳出は百三十四億円余

市の家計簿といふべき昨年度一般会計の決算が、九月市議会承認されました。

歳 入

市税は歳入総額の41%、市算百三十六億四千八百七十七円に達し、昨年度より約一億二千九百七十七円増加した。市税以外の歳入は、約一億二千九百七十七円に達し、昨年度より約一億二千九百七十七円増加した。

歳 出

歳出のうち教育、土木、衛生、給養、民生で支出額の八八%をしめています。福祉優先に力がそがれ

た年で、お子さんからお年寄りまでの福祉向上にきめこまかな施策が講じられま

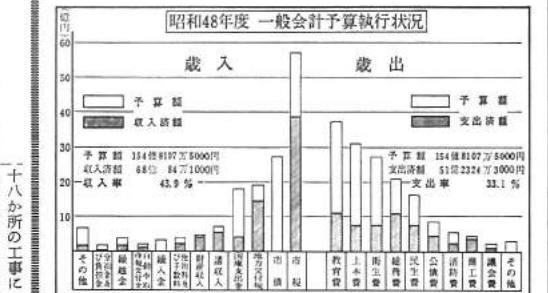

今年度上半期の財政事情

千円という大型予算でスタートした市予算は、五月、六月、九月の三度の補正を経て、執行行なわれてい

納税・事務執行率はともに昨年上まわる

収入のなかで最も多いのは、市税で、約百八十八億八千九百七十七円に達し、昨年度より約一億二千九百七十七円増加した。

執行率98%の積極行政
予算百三十六億四千八百七十七円に達し、昨年度より約一億二千九百七十七円増加した。

前進続ける市民福祉

昭和47年度決算のあらまし

都市の基盤といわれる道路、排水路、都市計画の整備に土木費の五割(十八億三千九百七十七万五千円)が充てられています。

そのほか、幼稚園、保育料の支払いが困難な人(約千二百人)に保育料の減免措置として千八百三十四円余が充てられています。

排水路整備に土木費の割合は二五・二%に四億円余

歳入	137億4,105万9,700円
歳出	134億0,676万5,741円
教育費	34億8,666万6,144円
土木費	33億7,614万3,356円
総務費	20億6,584万0,568円
衛生費	15億8,696万2,609円
民生費	12億5,345万8,080円
公債費	5億4,305万9,693円
消防費	5億3,505万4,521円
新工業	2億4,923万1,886円
議会費	1億5,850万9,132円
農林水産費	6,884万8,086円
労働費	4,299万1,666円

小・中学校の増設が中心
教育費は、全体の二六%(二十四億八千六百六十六万六千四百四十四円)をしめて第一位です。

市民1人当り負担状況

一世帯当り	66,951円
1人当り	19,402円

市民が負担したお金

一世帯当り	159,942円
1人当り	45,224円

市が使ったお金

市立幼稚園

入園案内

入園資格：市内に住んで、昭和四十四年四月一日より同四十四年四月一日生まれの幼児

受付期間：十一月二十六日(十一月五日午後一時)～十一月二十五日(十一月四日午後一時)日曜

入園費：市内に住んで、昭和四十四年四月一日より同四十四年四月一日生まれの幼児は、入園費を免除し、保育料月額二千円。

火災は油断と不注意から



隣りにも声かけあってよい防火— 防火は市民の協力から

今年の火災予防運動は、会、映画会、消防演習、避難訓練、電話による防火注意の呼びかけ、市民の防火意識の向上、火災の発生による被害の軽減を図ります。

期間中は消防本部を中心に、行事が行われますので、ご協力ください。

主な行事としては、座談会、映画会、消防演習、避難訓練、電話による防火注意の呼びかけ、市民の防火意識の向上、火災の発生による被害の軽減を図ります。

秋の火災予防運動 11/26~12/2

冬は、火災の発生件数がグーンと増加する季節。寒くなると暖房のために火気器具の使用が多くなり、空気が乾燥するので火災が発生しやすくなります。

今年の火災予防運動はこの十一月二十六日~十二月二日まで全国的に展開されます。

火災シーズンに備え、ご家庭の防火対策と心構えをたてておきましょう。

出火件数は

すでに百九十三件

本市の火災発生件数は、今年の一十月まで百九十三件、死傷者二十三人を出しています。

お年寄りは5%値引き

敬老サービスの店

「お年寄りに5%の敬老サービスは、写真の人も、身体障害者手帳を見れば同様のサービスが受けられます。」

敬老サービスの店には、写真の人も、身体障害者手帳を見れば同様のサービスが受けられます。

敬老サービスの店には、写真の人も、身体障害者手帳を見れば同様のサービスが受けられます。

敬老サービスの店には、写真の人も、身体障害者手帳を見れば同様のサービスが受けられます。

わたしの細腕百人力よ!! 市民大運動会

11月4日、第2回の市民大運動会が栗ヶ沢中学校で行なわれました。当日は市内9地区から約5千人が参加、熱気と声援をおくり楽しい一日を過ごしました。



すっかり若かえっちゃった! 老人スポーツ大会

11月3日、相模台小学校で老人スポーツ大会が行なわれました。ふだん散歩することも少ないお年寄りに、すっかり童心にかえって大はしごでした。



詳細については近号でお知らせ予定です。

火災を起さぬために 防火の四チェックを

火災防止には、防火に対する心構えが大切。本市の昨年の出火原因をみると、タバコ、ストーブ、ガス火、こんろ、ストーブ、風呂かまどの順になっていいます。これらの火災の原因は、不注意や油断によるものです。

火災器具は安全か
使い方は正しいか
あと始末は完全か

市民登場②



練習に余念のない鶴沢さん

国体の走高跳びで 優勝した鶴沢勇さん

自己最高二尺一五で十女子走高跳びに南原和枝が優勝、男子走高跳びに白根に喜んでもらったりしました。

松戸新田に任んで七年ですが、近所の人達ともすっかり顔なじみになり今年も高橋生など広い範囲で指導をしたいと考えています。



敬老サービスの看板を掲げている店

完成してから、メジロ、鷹をしかに見てもらおうとキジバト、オナガなどの野鳥十月下旬園内へ放つたこと鳥がたくさん集まってきたら、元気に育っています。



野鳥の楽園(サンクチャー)へ
中国産珍鳥の寄贈

千葉県宅地建物業協会松戸支部は、住宅問題で悩んでいる、びのため、この二十八日から無料相談所を開くことになりました。

乳幼児の入院費を助成

該当者は申請手続きを

入学前の乳幼児が十五日以降の入院者に支給します。以上入院した費用について、該当者は申請手続きをその一部または全部をそのとって下さい。

保護者に支給することになった乳幼児の保護者

申請方法：該当者は医療給付申請書に次の書類を添えて申請してください。

① 該当者について、医療費計算書(附加給付)に関する証明書(家族調書)および前年の所得に関する書類

申請先：健康管理課庶務係 係内線四五番

住宅トラブル解消に
住宅相談を開設

住宅相談を開設

市役所 (61) 1111 ●常盤平支所 (87) 2131-4 ●小金支所 (41) 5101-3

お知らせのページ

犬養智子さんを招き 家庭教育講演会

- ▷日時…11月27日(火)午前10時～12時
- ▷会場…市民会館大ホール
- ▷演題…家庭教育 あなたはまちがっていないかー
- ▷講師…評論家犬養智子さん
- ▷入場料…無料
- ▷問い合わせ…教育委員会社会教育課内線465番

雑草を刈り取り
住みよい街に

新年名刺交換

締切は12月5日

年賀名刺は、名簿式の冊子に参加者の職業(または職名)氏名、住所、電話番号を印刷して、元日に市から参加者にお送ります。

- ▷参加資格…市民は自由に参加できます。
- ▷参加費…300円
- ▷申込方法…申込書に記入し、参加費を添え、秘書課または各支所、出張所に申し込んでください。

- ▷締切日…12月5日
- ▷詳細…秘書課 内線383番

図書館は休館中

分館とみどり号は営業

新館準備のため図書館本館が11月12日から休館になりました。なお、常盤平分館と移動図書館車は今までどおり貸出を行ないますのでご利用ください。新館オープンは来年2月5日の予定です。

11月の納税メモ

- 固定資産税(都市計画税) 3期
- 国民健康保険税 3期
- 所得税 2期

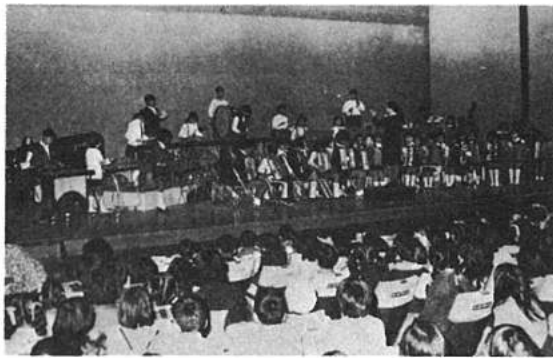

盛大に小中合同音楽会

恒例の市内小中学校合同音楽会が、十月三十日、十一月七日の両日、市民会館で行なわれました。

この日のために練習を重ねてきただけに、各校の児童生徒たちの合唱や合奏は、立派なものでした。

交通傷害保険 医療保険金が増額に

1日1円で交通事故災害から市民を守る松戸市民交通傷害保険の医療保険金が11月1日から下の表のとおりになりました。

なお、保険の掛金は従来どおりで、すでに加入している人も、この増額改定を受けることができます。保険金が増額になったからといって油断は禁物、交通事故には十分気をつけましょう。

治療期間	新	旧
6か月以上	9万円	6万円
5か月以上6か月未満	7.5万円	5万円
4か月以上5か月未満	6万円	4万円
3か月以上4か月未満	4.5万円	3万円
2か月以上3か月未満	3万円	2万円
1か月以上2か月未満	2万円	1万円
1週間以上1か月未満	1万円	5千円
1週間未満	5千円	2千円

市長賞は小寺さん 公園絵のコンクール

小学生から募集した「みんなの公園・絵のコンクール」(応募150)の入選は10月23日次のとおり決まりました。

冒険を主題としたものや緑と水が一杯の自然公園を描いたものが多く都会の子供らしい夢と感覚にあふれた作品が大部分でした。

【市長賞】常盤平第1・6年小寺雅子
【教育長賞】相模台2年・徳岡政之
【副賞】梨香台2年・東田英輔
【教育長賞】相模台2年・徳岡政之
梨香台5年・服部亮司、常盤平第3・4年小寺康之【造園組合賞】中部3年・木村その子、相模台4年・畑田良直、同・小栗裕美、ほかに佳作20人(敬称略)

寄付募集は許可制です 必ず申請手続きを

地区集会所の建築資金や寺の改修資金あつめなど…市内で寄付募集を行なう場合は、事前に市に申請の手続きをとり、許可を受けなければなりません。

これは寄付募集行為を明らかな

のにするため、募金についてのルールを市の条例で定めているものです。

▷申請先…総務部庶務課庶務係 内線364番

だれでも利用できます 市民葬儀制度

▷市民葬儀制度…市民なら誰でも安く公正な価格で利用できます

▷祭壇料金…④5段飾り8万円
③3段飾り5万円 ②3段飾り2万5千円 ①2段飾り1万3千円

▷申込方法…申込用紙は、市民課各支所、出張所にありますので記入のうえ取扱店に申し込んでください。

▷取扱店名(50音順)…石井葬儀店=五香六実 479 ☎87-5873番
伊原葬儀店=馬橋1903 ☎41-3024番、渋谷葬儀店=小金さよし 丘4-15-13 ☎41-6644番
杉浦葬儀社=根本508 ☎62-2542番、松戸葬儀社=小山51 ☎62-0795番、菱崎葬儀店=小山227 ☎62-2317番

▷問い合わせ…衛生課庶務係

都営八柱霊園 跡地の使用希望者を公募

都営八柱霊園の使用跡地の使用希望者を公募します。

- ▷受付日時…11月28～29日午前9時30分～午後4時
- ▷受付場所…東京都庁第一庁舎地下2階(国電有楽町駅下車)
- ▷申込資格…市内に引き続いて5年以上住所を持ち次のいずれかに該当する人①現に遺骨をお持ちの人(埋・火葬許可証所持者)②都営納骨堂を使用している人で使用券(A)の所持者
- ▷申込みに必要なもの…①埋・火葬許可証または都営納骨堂使用券(A) ②申込者の住民票(5年以上継続して市内に住所を持っていることが証明されるもので発行後3か月以内のもの)③霊園使用申請書(用紙は申込時に受付で渡します) ④申込者の印かん
- ▷抽せん…12月5日午前10時から都庁第一庁舎第一ホールで公開抽せんを行ないます。
- ▷詳細…東京都建設局公園緑地部 霊園課 ☎03-212-6856番か松戸市役所衛生課 ☎内線301番

市民絵をかく会

家族みんなでかこう

- ▷日時…11月23日、午前9時から12時(雨天の場合は25日)
- ▷会場…常盤平直瀬公園(新京成常盤平駅下車、徒歩1分)
- ▷参加費…無料
- ▷指導…日本美術家連盟会員 稲谷繁夫先生
- ▷申込み…当日会場で受付なお、参加者には画用紙と鉛筆をさし上げます。
- ▷〈市民絵をかく会秀作展〉
当日の秀作を集めての作品展
- ▷期日…12月2日～8日
- ▷会場…市民会館
- ▷問い合わせ…緑樹会、内線 ☎87-7161番

各種婦人グループ展

- ▷日時…11月23日～25日午前9時～午後5時
- ▷会場…市民会館
- ▷内容…洋画、日本画、書道、おり紙、木彫、鎌倉彫、日本人形手芸(ペーパーフラワー、つまみ、きめこみ人形)各種学習グループ発表
- ▷着物着付発表会(11月23日午後1時30分～3時30分)

暮らしの一日教室

- ▷期日とテーマ…12月5日・物価と消費生活、12月12日・魚内飾り製品のほなし、12月19日・食品添加物のほなし
- ▷時間…午後1時～3時
- ▷場所…千葉県松戸消費生活センター(市内小根本7東葛船合同庁舎5階 ☎61-2111内線267～269番)
- ▷参加申込み…受講料は無料。センターへ電話かハガキまたは来所のうえ申し込んでください。

ろうあ者に愛の手を 手話講習会

- ▷資格…奉仕活動に熱意をもつ人ならどなたでも
- ▷日時…12月～3月間の毎週土曜日(年末年始除く)午前10時～12時
- ▷会場…市役所会議室
- ▷問い合わせ…しあわせ課 ☎内線408、424番

八丈島の旅会員募集

- ▷日程…①コース…12月8日～9日 ②コース…12月12日～13日
- ▷費用…おとな16,600円、子ども10,200円
- ▷交通…往復飛行機利用
- ▷宿泊…松戸市民保養所ブーゲンビリア
- ▷募集人員…各コース35人
- ▷申込先…松戸市都市整備公社 ☎64-8175番

年末調整説明会

- ▷日時…12月5日午後1時30分～
- ▷会場…市民会館大ホール
- ▷内容…48年分の年末調整ならびに決定調書についての説明
- ▷注意…郵送しました印刷物を必ず持参ください。会場午後1時から30分間、諸用紙配布を行ないますので「諸用紙請求書」を提出してください。

〈警察官、巡視員採用試験〉

- ▷受験資格…警察官(昭和21年4月2日～31年4月1日までに生まれた男子)、交通巡視員(昭和18年4月2日～31年4月1日までに生まれた女子)
- ▷受付期間…11月30日まで
- ▷受験申込み…申込用紙請求と申込みは松戸警察署(小根本177 ☎63-7281番)または最寄りの派出所、駐在所へ

〈危険物取扱者試験〉

- ▷試験日…1月27日
- ▷受付期間…12月3日～7日
- ▷種目…甲種、乙種第4類、丙種
- ▷提出書類…受験願書、写真1枚 受験資格証明書
- ▷申込み、詳細…消防本部予防課 松戸新田114-5 ☎63-5141番

募集

- ▷〈産休代替保育〉
- ▷勤務期間…市内保育所勤務の保育士の産休期間
- ▷時間…午前8時30分～午後5時
- ▷賞金…1日 2,000円
- ▷〈時間外の保育パート〉
- ▷勤務先…コアア保育所(小金原)
- ▷勤務時間…朝7時30分～8時30分 夕方4時30分～6時30分、土曜日12時～5時
- ▷資格…保育者資格者、または児童保育に熱意を持つ人
- ▷人員…若干名
- ▷問い合わせ…保育所課 ☎内線427番
- ▷〈市役所アルバイト〉
- ▷人員…若干名
- ▷資格…高卒以上で年齢不問
- ▷勤務日数…1か月
- ▷賞金…1時間当り200円
- ▷勤務時間…朝8時30分～夕5時
- ▷申込み…人事課人係 ☎内線375番
- ▷〈市立病院看護婦〉
- ▷看護婦の資格をもち、もう一度働きたいという人は、ぜひその経験を生かしてください。新しい看護技術は容易に覚えられます。
- ▷勤務…3交代制、パート可
- ▷年齢…35歳まで
- ▷連絡先…松戸市立病院 ☎63 2171内線300番、205番

緊急休日当直医制当表

日	最終受入病院	救急 脳科	内科・小児科	外科	産婦人科	眼・耳・皮膚科
12月2日(日)	松戸市立病院 ☎3171	恵徳病院 ☎1-1255	松戸野野野 ☎42-2222	北松戸 ☎62-2533	白外野野野 ☎62-2533	
12月9日(日)		小山山本病院 ☎41-3114	藤井野野野 ☎42-7621		仲井町 瀬原産婦人科 ☎62-7553	
12月16日(日)		小金原 ☎42-1201-2	小金原 ☎42-0705	三小台 中野野野野 ☎62-4867		小山山 新谷野野野 ☎41-5041
12月23日(日)		北松戸 東芝野野野 ☎42-3121-5	黒山 健生野野野 ☎42-3737		小金原 富岡産婦人科 ☎42-1079	
12月30日(日)		上野郷 齊藤野野野 ☎41-3141	大井野野野 ☎41-2166	上野郷 丸野野野野 ☎62-1125		松戸 龍野野野野 ☎42-7212

○診療時間：午前9時～午後5時



11月1日現在の市の人口と世帯数(常住人口)

人口 310,867人(+1,373) 男159,218人(+684人)
女151,649人(+689人)
世帯数 90,825世帯(+521) ()は前月との比です。

市と民間協力の新会社 コンピュータサービス発足

電算機で能率向上 計算や台帳の記録

★ 市役所の事務能率をぐんと高め、将来は★
★ 民間企業のお手合いもしようという「松戸市★
★ コンピュータサービス」が、十一月一日発足★
★ しました。

資本金三千万円のうちに民間の電算機会社へ順々六百万円を市と都市整備公でいた市民税をはじめ国民社が、現職を商工会議所は健康保険、固定資産税など四団体負担するという市役所関係はもとより、全国でも珍しい官民協力の電算機会社です。

とりあえず仮事務所を坂 基本台帳の記録など、いっ川土地改良区に置き、さいをコンピュータにかける新第一月電々社前に完成します。

する商工会館へ移転、機械、そしてむだな努力をばぶをそらえて二十四時間のフル稼働の節電と能率の作業を始める予定です。向上を図るというのが最大の主な仕事は、今までのいっのねらいです。

いち書いたり各部課が別別

将来は民間企業 のお手伝いも……

この春、新入学児童六千も早くなり、そして人件費人の名簿を手作業で作ったのもいじりくつくつきたところ、十一人の職員が朝ろうと予想していつくた八時半から夜五時まで働いてとシステム設計を行なうところ、それをコンピュータに処理するといユニットにかけて処理するとう分業方式をとったことがすれば、五時間間に合い特徴です。

余力ができ次第、近隣の市町村や市内の中小企業にこの実例が示すように市町村や市内の中小企業にの仕事が軌道に乗ると、事まで利用してもらうことに務はむだなく正確に、しかたっています。

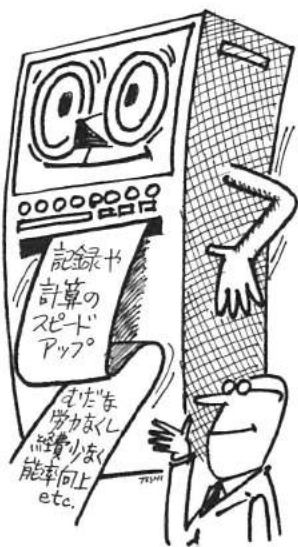

保育所の入所募集



受付は1月5日～19日

★ 市役所の事務能率をぐんと高め、将来は★
★ 民間企業のお手合いもしようという「松戸市★
★ コンピュータサービス」が、十一月一日発足★
★ しました。

未年度の公・私立保育所の入所募集を行います。保育所は、保護者が働いていたり、病気などで児童をみる人のいない児童を、保護者がかかわって養育する施設です。

入所できる要件は①母親が居間、家庭で仕事をしている
②母親が居間、家庭で児童と離れて家事以外の仕事をしている
③母親が死亡、行方不明などで不在
④母親が産後、病欠、心身障害などで保育できない

⑤母親が長期にわたり家族の病人や心身障害者・児の看護にあたっているため保育ができない
⑥受付期間：一月五日～十九日
⑦受付場所：福祉事務所(市役所七階)
⑧申請書の配布：十二月十七日から福祉事務所窓口または各保育所で
⑨提出書類：入所申請書、四十八分所得税証明書、就労証明書、固定資産のある人は公証証明書

大幅改正 国民年金制度 夫婦五万円年金が実現

国民年金の改正法案が、このほど国会で成立し、年金の大幅引き上げ、物価スライド制の導入、五年年金の再開、老齢特別給付金の新設など、つくりし守るの国民年金にふさわしい制度に改善されました。

△夫婦で五万円年金
定額保険料と附加保険料を納めた人の老齢年金が、今までの夫婦月額二万円から一帯に五万円に引き上げになりました。

△物価スライド制の導入
全国消費者物価指数が5%以上変動したときは、その変動率に応じて年金額を改定する自動スライド制を導入しました。

△保険料は月九百円に
年金額の引き上げに伴い、

老齢特別給付金は67・69歳が対象
新設された老齢特別給付金は、年金にとり残された年齢層(明治三十七年一月二日～同三十九年四月一日、六十七歳から六十九歳の)が対象です。

△給付金：月額四千円から五年五月に同年一月分からはかばって支給されます。

△支給制限：厚生年金、恩給など、ほかの公的年金制度の受給者や、所得の多い人は支給が制限されます。

△申請に必要な書類：住民票簿一通、印かん、他に公的年金をもらっている人はその証書

△詳細は国民年金課内線二三四・六番へ

公私立保育所(園)一覧表

保育所名	定員	所在地	電話
北松戸保育所	150	上本郷1932-1	62-8282
常盤平保育所	100	西篠町11-7	87-6762
小金保育所	60	小金444	41-2644
小金原保育所	100	小金原6-4-2	41-2643
馬橋保育所	60	三ツ月632-2	42-1097
コアラ保育所	200	小金原4-6	43-1262
パンダ保育所	200	常盤平3-25	86-0802
根本保育園	100	根本411	62-2594
小羊保育園	120	上矢切	62-5916
平和保育園	80	岩瀬987-1	63-7490
松戸学園	90	小山34	62-3333
松台保育園	150	松台610-1	62-5536
文華幼児園	60	大守松戸2-1864	62-3307
松戸乳児センター	30	松戸新田597	62-7610
きらびびベビーホーム	30	栄町3-183	62-1530
子すずめ保育園	110	日暮子池崎566	87-9874

市営住宅の入居募集

★★★八ヶ崎に70戸

八ヶ崎に建設中の第一種市営住宅70戸の入居希望者を募集します。

☆間取…6畳2間、台所、浴室
☆申込資格…市内に1年以上居住している人、または1年以上市内の一定場所に勤務している人で、住宅にこまり同居しようとする親族(婚約者を含む)が家族全体の総収入から所定の控除をした残額が月額30000円をこえ58000円以下であること
☆家賃…13000円程度
☆申込用紙の配布…1月28日～2月2日まで建築課および各支所、出張所で配布
☆受付期間…2月1日～9日
☆受付場所…建築課 電話内線456番

はじめて電話で相談
わがままでも、何でも
61-1111内線553

火災予防条例の大幅改正 石油ストーブ 対震消火が義務化

▼火災予防条例が大幅改正になりました。
▼この条例は、設備、器具、燃料など日常生活の中で火災発生
▼につながるものについて予防法を定めたものです。
▼主な改正点は○火を使う設備の場所や構造、管理、○燃料や
▼危険物の貯蔵、取り扱い、○避難通路などについて基準を新
▼たに定めたり規制を強化したこと。

灯油の取扱い

このうち石油ストーブか
らの出火は二十件、出火率
は、百台に対して約一・五
その七割が使用中とする
行。しかもこれらのほとん
どはストーブが転倒しない
まま火災になっています。
現在は地震対策として、

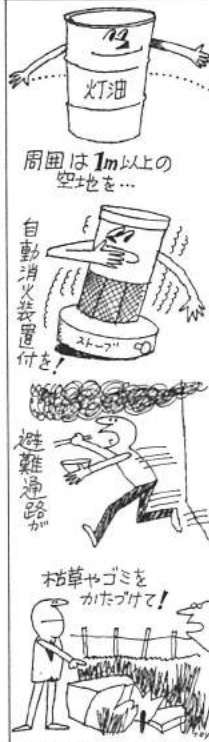

湯沸設備の基準

湯沸設備は、熱源がガス
だけでしたが、熱源に関係
なく規制になりました。
また、湯沸設備の大小で
規制していたものを、台所
など「簡易湯沸設備」とし
て基準を緩和しました。
その他、セントラルヒー
ティングなどにより、二
か所以上に給湯するものを
「給湯湯沸設備」として基
準を強化しました。

飲食店の避難通路

一などについて避難通路の
幅員を定めていました。
改正条例では、新たに飲
食店や物販売場を営む店
舗も対象になりました。
床面積などによって基準
が異なりますので、新築や
取り壊しはわなければならない
規定を設けました。
詳細：消防本部予防課
電話63五一四一番へ

空地の管理規定

住宅地帯内の空地所有
者は、枯草やゴミなどの
火災予防上危険なものを
取り除かなければなら
ない規定を設けました。
詳細：消防本部予防課
電話63五一四一番へ

いろいろな消火装置のもの
が販売されています。
しかし、十勝沖地震の例
をみると「倒れたら火が滔
使用中のストーブに限り
めがないことがわかります。
四年の猶予期間がありま
す。新たにストーブを買
う場合は、必ず対震自動
の時に消火作業をするとい
う期待はあまりできませ
ん。そこで、改正された条
では自動的に火を消す「対
震消火装置付」の石油ハ
工業規格」合格品です。

川は魚を待っている!!
水質浄化に
タップミノール作戦

「魚の住まい川に魚を
放そう」市は、ヘドロを食
べる魚として知られるタ
ップミノールを、北松野工業団
地内の東側から採取、大屋
に市内の川に放流するため
調査研究をしています。
タップミノールは、南米産
で熱帯魚のタツビノールによく
似ており体長二・五センチ
繁殖力が強いことが特徴で
す。

この魚はヘドロの中でも
住むところが、あんまり
ないところは、いわば
魚の住める限界を知ること
のできる魚です。
川の流れを、このタ
ップミノールの住める程度で
いじめ、昔のようにフナや
メダカがたくさん泳げる川
にしたい。

幸い市で行なっている水
質検査では、川の上のこれ
が実際に川に落ちている
ことが実証されています。
公書課では、今も魚の
流す計画を立てています



(上) 東松野からタップミノールを採取する係員
(下) 水槽で飼育中のタップミノール

交通遺児援護バザー
善意の売上46万円も

交通遺児を助まそう、今
年も交通安全母の会の手で
援護バザーが行なわれま
した。
市内の交通遺児(小中学
生)は約七十人。
売上金による交通遺児
への会費や市内のデ
パート、企業の協力により
プレゼントはまだまだま
品された品物は、飛ぶよう
な売れ行きで、二日間寄
日には遺児を招いてモチ
付金を含め四十六万二千
八千を行なう予定です。

栗山の地名
栗山の日蓮宗本久寺は、
もと真光寺といひ、真
宗の道場でした。
そのころ、寺の境内の
西の方に大木があり、夕
日がその木にかかる時、
阿彌陀如来のご来迎に見
えられた。このように西
に木があることから寺の
山号を西木山といひ、西
と木の二字を合せて栗
山となり、土地の名前に
なったといひます。
から、立出しまでの九十
材の間に並べ、北東方の
目をあざむいたと伝えて
います。
栗山の坂(飛越)は、
腹切故といはれていま
すが、そのいわれは色々
あります。
昔、武士がこの坂で切
腹し、屍を引き出して前
に投げ捨てて死んだため
山となり、土地の名前に
なったといひます。
坂に道普賢を刻んだ石



伝説と民話 ⑫
栗山ものがたり



市民の声

二十世紀が丘土地区画
整理事業内の消防前公
園・運動場を早くきれ
いにしてください。
子ども会の子どもたち
が使っていますので、早
くしてください。
みどり会子ども一同
《お答え》この公園につ
いては、町会の人たちと
話し合った結果「いろ
いろ遊ぶのを速るより
子どもたちが自分で考
え、希望もあるでしょうが、

まだ事業が全部終わって
いませんので、ダンブカ
いなど車がたたくさ出入
りして非常に危険です。
このため車や人がこの
地区に入らないよう出入
口に柵や土のうを置き、
町会を通じて各家庭にも
シフレッタを配り協力を
よびかけてあります。
大部分の工事が終了、
危険な状態がなくなるま
までお待ちください。
公園は、工事の進行に
あわせ来年度中には造
計です。 開発第一課

養護学校は銀座行
特殊元気に合同運動会

十一月十七日、チエおくれ児童の
合同運動会(松戸市、鎌倉市、浦安
町)が馬橋小学校校庭で行なわれま
した。子どもたちは元気な姿で待
っていた。大はきはき、綱引きや
けたこ夢中で取り組んでました。
十一月十八日、県立宮野養護学校
の児童生徒たちが社会勉強に歩行者
天国中の東京銀座へ出かけました。
日ごろは屋内にしがちなだけに
広い銀座に大喜び、買い物や食事を
元気に楽しみました。

文化サークルの会員募集

文化サークルの会員募集について広報11月5日号で
お知らせしたところ、表の10団体から通知がありました。
加入希望者は、各サークルの申込先へ申し込んでく
ださい。

団体名	種別	会費	内容	申込先
仁徳会	月3回	1,000円 入会費 2,000円	観音成道法、仕舞の 学習会です。	植田仁平 電話2-2182
あひる会 (洋謡)	毎週水曜 午後7時 市民会館	1,000円	歌を歌います。心の 好きな人ならどなた でも入会できます。	大西 尚 電話6-0650
花音へーパ クラブ研究会	毎月13日 午後7時 市民会館	1,000円 入会費 2,000円	花音研究会主催の 花音の学習会です。 花音の学習会です。 花音の学習会です。	花音研究会 電話6-0650
みのり古 楽会	毎月13日 午後7時 市民会館	1,000円 入会費 2,000円	民謡や尺八、三味線、 歌謡など、民謡の 学習会です。	藤田淳子 電話5-5256
松の家 コーラス	毎月13日 午後7時 市民会館	1,000円 入会費 2,000円	歌謡や民謡、三味線、 尺八など、民謡の 学習会です。	木下啓久子 電話2-1156
小倉原 女性コーラス	毎月13日 午後7時 市民会館	1,000円 入会費 2,000円	歌謡や民謡、三味線、 尺八など、民謡の 学習会です。	福山久子 電話42-7210
松戸ハッ ダンスクラブ	毎月13日 午後7時 市民会館	1,000円 入会費 2,000円	民謡や尺八、三味線、 歌謡など、民謡の 学習会です。	小山敏子 電話42-2877
中野 社会 学	毎月13日 午後7時 市民会館	1,000円 入会費 2,000円	民謡や尺八、三味線、 歌謡など、民謡の 学習会です。	藤田淳子 電話5-5256
松戸 社会 学	毎月13日 午後7時 市民会館	1,000円 入会費 2,000円	民謡や尺八、三味線、 歌謡など、民謡の 学習会です。	藤田淳子 電話5-5256
小倉原 行楽愛好会	毎月13日 午後7時 市民会館	1,000円 入会費 2,000円	民謡や尺八、三味線、 歌謡など、民謡の 学習会です。	藤田淳子 電話5-5256



ボクが一番!! 特殊学校合同運動会

ボクが一番!! 特殊学校合同運動会

ボクが一番!! 特殊学校合同運動会

市役所 (61) 1111 ●常盤平支所 (87) 2131-4 ●小金支所 (41) 5101-3

お知らせのページ

成人式おめでとう

- ▷ 期日…1月15日
- ▷ 会場…市民会館大ホール
- ▷ 該当者…昭和29年中に生まれた人
- ▷ 通知…通知状はおつてに該当者全員にお送りします。通知状の届かない人は社会教育課へご連絡ください。
- ▷ アトラクション…松戸市民交響楽団の演奏と参加者全員による大合唱を行います。
- ▷ 問い合わせ…教育委員会社会教育課内線451番

お買物は市内どうぞ



店主のみならず、商品を歩道や道路にはみださして営業したり野放ししないようお願いします。道路に商品や物を置かれますと歩行者の安全確保や車の通行に支障をきたすばかりでなく、安心して買物ができなくなります。他人に迷惑をかけないよう、自家の敷地内で営業するようにご協力ください。

年賀状受付は15日から 郵便番号もお忘れなく

- ▷ 年賀状は12月22日までに…15日が年賀状の受付開始日です。家族そろって早目に書きましょう
- ▷ 小包はおそくても15日までに…包装はじょうぶなヒモで完全にしぼってください。
- ▷ 住所は正しくはつきりと…町名番地のほか、団地名、棟番号、〇〇様方、〇〇荘もお忘れなく
- ▷ 戸別に郵便受領と表札を…転居したときは必ず郵便局へも転入届の届けを出しておきましょう (松戸郵便局)

スキーを楽しむく 雪に親しむ会 ジュニア教室

- ▷ 期日…1月2日～5日 3泊4日 (車中1泊)
 - ▷ 場所…長野県菅平スキー場
 - ▷ 会費…9800円 (2泊6食付)
 - ▷ 募集人員…50人 (おもに小中学生対象)
 - ▷ 申込期日…12月5日から。定員になり次第締め切ります。
 - ▷ 申込先…松戸市スキー連盟 (ミウラススポーツ・松戸2-1853番 62-2742番、キムラススポーツ・常盤平3-29番87-7717番)
- 〈県民スキー・スクール〉
- ▷ 期日…1月12日～15日
 - ▷ 場所…長野県菅平スキー場
 - ▷ 会費…12,000円 (2泊9食付)
 - ▷ 募集人員、申込先等は、雪に親しむ会と同じです。

お米は登録店で買おう 安心しておいしいお米を

お米の販売には、県知事許可の登録票が必要です。この登録票を掲げていない店では米を販売することはできません。登録を受けている米屋は、店頭に登録票を掲げ販売しています。お米は、県知事許可の登録票のある店で安心して買きましょう。

統計調査員の表彰

松戸市の統計調査員として長期間にわたり各種調査に協力された次の人々が統計功労者として表彰されました。

▷ 県知事感謝状…小泉太一郎・岩瀬 250 ▷ 県統計協会会長表彰…大橋杉治郎・五香六寅73・及川次郎・日暮 143 ▷ 県市長会表彰…橋根薫・東平賢33



老人ホームにすし寄贈

11月22日、松戸商工同業組合の有志が養老老人ホーム松風荘を訪問、得意の腕前でお年寄りにおなかいっぱいのすしと演奏をプレゼントしました。



市長に勤労感謝の花束

「市長さん、いつもお仕事ごろうさま」勤労感謝の日にもなで根本保育園の園児たちが市長を訪問、花束をおくりました。



大ハッスル!! 豆剣士

11月25日、結成10年目をむかえ成長を続けている常盤平スポーツ少年団剣友会の第10回剣道大会が豆剣士約150人参加で盛大に開かれました。

集めたごみトラック3台!! クリーン松戸奉仕隊が出動

松戸をきれいにしてしよう!松戸商工同業組合主催で十一月二十三日、クリーン松戸奉仕隊が江戸川堤に出動。宮間川松戸旧金頭をはじめ町人・青年会事務所・商店会連合会・市議員など関係者約二百人が参加、車三台分のごみを集めました。



お年寄りバス・ながいき号 運行は12月6日

お年寄り専用市内循環バス「ながいき号」の今年最後の運行は12月6日です。このバスは、常盤平の老人福祉センターを基点に、妻のコースで走ります。60歳以上のお年寄りと身体障害者の方はどなたでも無料で利用できますので、どしどしご利用ください。問い合わせ…ながいき課内線419番

江戸川を守ろう

河川浄化はみんなの手で 江戸川…飲み水、かんがい用水工業用水として使われハイキングや釣りの場としても親しまれている川…この川を守るため河川浄化に協力ください。

- ▷ 工場や事業所は排水処理施設を整備しましょう。
- ▷ 河川への汚棄物投棄はやめましょう。

江戸川を守る会松戸支部事務局 公営課内線549番

旧金鶏勲章叙願の 一時金受給者に銀杯

金鶏勲章を昭和15年4月29日付で賜わり、あわせて一時賜金(賜金国庫債券)を受け38年4月1日現在生存していた人に、内閣総理大臣から銀杯が贈られます。該当者は12月28日までに請求してください。該当者が38年4月1日以後死亡した場合は遺族に贈られます。ただし42年制定の「旧勲章年金受給者に関する特別措置法」で一時金(10万円)を受けた人は該当しません。問い合わせ…厚生課社会係内線423番

北松戸競輪場前踏切 車両通行禁止の延長

10月20日号の広報でお知らせした北松戸競輪場前踏切は、人道橋工事のため12月16日まで車両の通行を全面禁止しています。なお、歩行者は従来どおり通行できます。

レジャープランをお手伝い 電話一本で予約OK

松戸市都市整備公社では、市民サービスの一環として次の事業を行なっています。

- ▷ お気軽にご利用ください。
- ▷ 航空券の発売…日本航空、東亜国内航空の航空券を発売します
- ▷ 旅行プランの相談…団体や家族の旅行プラン、宿泊予約、海外旅行、ハイキングの相談を受け付けます。
- ▷ 八丈島市民保養所の予約…市民保養所の予約のほか、東海汽船の乗船券、観光券(八丈島、大島両航路と大島島内観光バス)も発売します。

松戸市の八丈島市民保養所も手配いたします。



▷ 市民休職村山の家…北アルプスのふもとと長野県大町市のヤナバ国際ロッジと提携、1泊2食付2000円で利用できます。スキーにどうぞ。

▷ 観覧券や観劇券も手配…都内ブレイガイドが取扱っている観劇券をはじめ、音楽会、野球、映画なども要望に応じて手配します。

▷ 松戸市都市整備公社…市役所6階番64-8175番

県警本部内センターへ 110番を集中化

松戸地域の110番通報用電話受付が12月10日から千葉市市場町の県警本部内「110番センター」で行なうことになりました。

センターには、松戸の地理に詳しい警察官を配置しますので今までどおり安心して110番をおかけください。近くにいるパトカーや警察官が現場へむかいます。

110番は、次のようにおたずねします。落ち着いてお答えください

- ▷ 何かありましたか…交通事故とか、ドロボウ、けんかなど
- ▷ いつですか…いま、何分前ごろ
- ▷ どこですか…場所
- ▷ そこに行く目標は…〇〇郵便局とか、〇〇病院とか
- ▷ けが人は…いる、〇人、いない
- ▷ 犯人は…〇〇方面に逃げた、人相や着衣は、付近にかくれているなど (松戸警察署)

緊急休日当直医の変更

12月の緊急休日当直医当番表(外科)のうち16日と30日の当直医が入れかわり次ようになります

- ▷ 12月16日…奥隅医院 (上本郷番 62-1825番)
- ▷ 12月30日…中沢胃腸科 (三矢小台番 62-4867番)

年末年始の松戸保健所

▷ 一般成人健康相談…12月17日で終了、年始は1月7日から

▷ 検査物受付…12月20日で終了、年始は1月10日から

= 募 集 =

- 〈市立病院看護婦〉看護婦の資格をもち、もう一度働きたいという人は、ぜひその経験を生かしてください。新しい看護技術は容易に覚えられます。▷ 勤務…3交替制、パート可▷ 年齢…35歳まで▷ 連絡先…松戸市立病院番 63-2171内線300番、205番
- 〈消防職員〉▷ 資格…18歳～25歳の男子(49年高卒見込者を含む)▷ 勤務…隔日勤務、週休制▷ 試験日…毎月9時から(日、祝日除く)消防5部▷ 試験…筆記試験、面接、身体検査▷ 問い合わせ…消防本部長補課人事厚生係番 63-5141内線 212番または最寄りの消防署
- 〈自衛官〉▷ 2等陸・海・空士…18歳以上25歳未満の男子▷ 受付…総務部庶務課 番内線364
- 〈ロータリー財団奨学生〉▷ 内容…外国で専門分野の勉強をしたが国際親善使節の役目のはたせる人を選考のうえ教育補助金を提供します。▷ 種類…大学院課程奨学金、大学課程奨学金、専門的訓練補助金、心身障害者奨学金▷ 応募締切…来年2月28日▷ 応募と問い合わせ…松戸ロータリークラブ(桜橋工務店内、松戸94番地番 63-9645番)

江戸川サイクリングコース 一部使用中止に

矢切の江戸川岸にあるサイクリングコースのうち堤防部分は、工事のため11月中旬から当分の間使用できなくなりました。問い合わせ…保健体育課内線445番



保健婦が大活躍

赤ちゃんの家庭を中心に行なっている保健婦の訪問活動は、育児に悩む若いお母さん達の相談相手として大歓迎されています。



武蔵野線がスタート

4月1日、第2の山手線、武蔵野線新松戸一府中本町間が開通しました。



二十世紀ケ丘 消防署完成

二十世紀が丘に移転改築の矢切消防分署は3月完成、7月に二十世紀ケ丘消防署に昇格しました。市の消防体制は1本部、5消防署になりました。



2か所に福祉センター コアラ保育所が開所

小金原福祉センターは、200人定員のコアラ保育所と市営住宅70戸が同居しています。

松本市長急逝：悲しみの市葬
すぐやる派をはじめ数々の特異な積極行政を行なった松本市長が五月二十一日急逝、六月二日かなしみのうちに盛大に市葬が行なわれました。



若潮国体開催さる
「若人の美と力と技の祭典」若潮国体が十月十五日から十八日まで開かれ、市では庭球競技と自転車競技の熱戦が繰り広げられました。



宮間市政がスタート

**故松本市長の後継者
新市長に宮間氏当選**
七月八日、市長選挙が行なわれ宮間満寿雄氏が当選、松本路線を継承し市民本位の住みよい街づくりを強調しました。



下水道工事着々進行

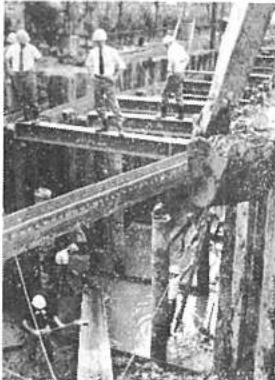

福祉施設につづく、環境整備の一つ、下水道工事も着々と進んでいます
(写真：七畝割神田川の改修工事)



水害を一掃しよう 宮間市長現地視察を開始

水害を市内から一掃しようと、市長自ら洪水、浸水などのあった箇所にもむき、排水、止水溝などを細かく点検する現地視察を開始しました。

日本一街づくりの鼓動

―目でみるこの一年―

―特集―

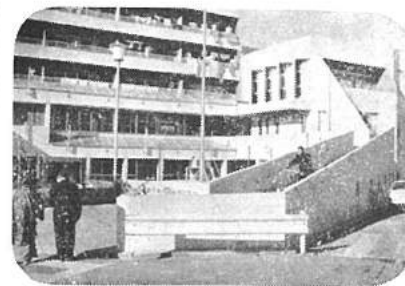

**お年寄りに好評
常盤平福祉センター**
常盤平福祉センターには、市初の老人福祉センターと二百人定員のバンド保育所、十八戸の母子住宅が同居しています

施設ぞくぞく誕生



ゆうかり学園の新園舎完成
知恵おくれ幼児の通園施設ゆうかり学園の新園舎が完成。冷暖房、調理室も完備したモダンな建物です。

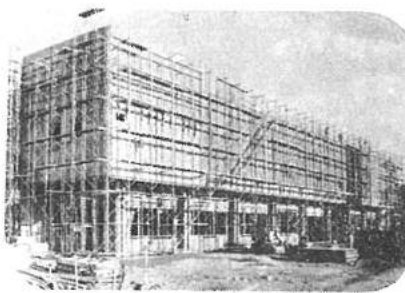

体育館も完成まじか
運動公園内に建設中の体育館は来春完成の予定です。一般市民が気軽に利用できるよう設計されています。



楽しいショッピングの街に 松戸駅西口が一変

松戸駅西口の都市改造は、市民の協力でこのほど完成。将来の50万都市にふさわしい駅前広場に生まれ変わりました。



高等看護学院が開校

高等看護学院の開校式と入学式が9月1日市立病院で行なわれ、先輩の看護婦さんの暖かい歓迎の中20人の新1年生が誕生しました。

油断はきんもつー 悲惨な災害を防ごう

年末年始は、どなたも心せわしく、ちよつとの油断からいろいろな事故を起こしがちです。楽しいお正月を前に悲惨な事故を起こしては、明るい家庭もめっちゃめっちゃ、暗くなってしまいます。交通事故、火災、犯罪などとした注意で防げるお正月を前に悲惨な事故を起こしては、明るい家庭もめっちゃめっちゃ、暗くなってしまいます。

飲酒運転は絶対やめよう

十一月三十日現在、市内で発生した交通事故は、千八百八十八件、負傷者千五百二十三人、死者二十四人で、昨年同月に比べ発生と負傷者数が二一%減、死者数がは実に三五%の減と喜ばしい現象を示しています。しかし、昨年十二月に五人の死亡事故があり、ちよつとの油断で事故は増加しています。

火災件数は昨年より44件増加

火災は増加する一方です。十二月二日現在、全国で千五百八十八件、死者百七十九人、負傷者千五百二十三人、死者二十四人で、昨年同月に比べ発生と負傷者数が二一%減、死者数は実に三五%の減と喜ばしい現象を示しています。しかし、昨年十二月に五人の死亡事故があり、ちよつとの油断で事故は増加しています。



自転車にはカギを！



交通安全に注意

灯油等の取扱いは注意を

市消防本部では年末から年始にかけて灯油等の原因とする火災が例年より多く発生しています。灯油等を大量にお持ちのご家庭や、また大量の灯油等を取替している事業所は、その保存について十分注意してください。

税金のことならどうぞ

申告時の指導その他税に関する相談に応じます。お気軽にご利用ください。日時：毎月第二金曜日午後 税金：無料

七草マラソン

寒さのなかで 健脚を競おう

市民登場

昭和四十八年度事務監査結果の公表



来春小学校に入学するお子さん、うれしい入学通知をお届けします。現在、市内に二十六の小

待ちに待った新入学 通知はもうすぐ届きます

学校があり、来春四月にはこれらの小学校に入学するお子ども（昭和四十二年四月二日～四十二年四月一日生まれ）は約六千六百三十人、

健康診断の日程

小学校名	健康診断	ソフテア	種	種別判定
第一小	1月16日	1月29日	2月5日	2月13日
第二小	1月16日	1月29日	2月5日	2月13日
第三小	1月16日	1月29日	2月5日	2月13日
第四小	1月16日	1月29日	2月5日	2月13日
第五小	1月16日	1月29日	2月5日	2月13日
第六小	1月16日	1月29日	2月5日	2月13日
第七小	1月16日	1月29日	2月5日	2月13日
第八小	1月16日	1月29日	2月5日	2月13日
第九小	1月16日	1月29日	2月5日	2月13日
第十小	1月16日	1月29日	2月5日	2月13日
第十一小	1月16日	1月29日	2月5日	2月13日
第十二小	1月16日	1月29日	2月5日	2月13日
第十三小	1月16日	1月29日	2月5日	2月13日
第十四小	1月16日	1月29日	2月5日	2月13日
第十五小	1月16日	1月29日	2月5日	2月13日
第十六小	1月16日	1月29日	2月5日	2月13日
第十七小	1月16日	1月29日	2月5日	2月13日
第十八小	1月16日	1月29日	2月5日	2月13日
第十九小	1月16日	1月29日	2月5日	2月13日
第二十小	1月16日	1月29日	2月5日	2月13日

普通学級への就学困難なお子どもの保護者へ

お子どもの保護者へ

お子どもの保護者へ

お子どもの保護者へ

お子どもの保護者へ

お子どもの保護者へ

お子どもの保護者へ

お子どもの保護者へ

お子どもの保護者へ

お子どもの保護者へ

お子どもの保護者へ

お子どもの保護者へ

お子どもの保護者へ

お子どもの保護者へ

お子どもの保護者へ

お子どもの保護者へ

高等学校入学資金を貸付

来春4月高等学校に進学するお子どもをお持ちの保護者で、入学資金などの一時金にお困りの方に5万円以内の入学資金を貸付いたします。

監査結果の公表

市役所(81)1111●常盤平文所(87)2131-4●小金文所(41)5101-8

お知らせのページ

＝働くママさんに＝ 保育所の入所案内

- ▶受付期間…1月5日～19日
- ▶受付場所…福祉事務所
- ▶申請書の配布…福祉事務所および各保育所で配布中です。
- ▶提出書類…入所申請書、48年分所得税証明書、就労証明書、固定資産のある人は公課証明書。なお、現在入所中で引き続き入所を希望する人、または本年中に補充の入所申請をした人も必ず申請してください。
- ▶問い合わせ…福祉事務所福祉係 管内線526番

児童手当の受給者へ 入学祝金を支給

市では児童手当の受給者で3歳目以降のお子さんが来年度4月に小学校に入学する場合、その保護者に入学金を支給します。

公務員、3公社の職員の人は、勤務先の児童手当支給証明書が必要です。証明書用紙は厚生課で交付します。

▶祝金額…入学児童1人につき3000円

▶受付期間…1月10日～2月末日

▶申請と問い合わせ…厚生課管内線358番

＝今年もどうぞ＝ シタケの原木あっせん

市森林組合は、シタケの原木と種ごまのあっせんをおこないます。

▶値段…原木1本80円、種ごま(原木1本用)13個20円、打込用ノミ450円

▶資格…市内在住者(先着順4800本)

▶締切…1月19日

▶申込方法…はがきで農政課(根本387-5市役所内)へ。

※申込者には配布期日をお知らせします。

＝差し上げます＝ 門松カード

こしも一戸に一枚門松カードを差しあげます。

市役所玄関受付、各支所、出張所です。

あるけ/あるけ/ かんづめラリー

あるけあるけ運動にラリーの面白さを加えたかんづめラリーを行います。

最後のゴールまで、全ポイントを歩いた人にはかんづめ等の賞品を差し上げます。

▶日時…12月23日(日)正午～3時 雨天中止

▶コース…常盤平市民センター～常盤平駅～五香駅間 3.3km

▶集合場所…常盤平五丁目まぶさ公園＝五香駅下車

▶詳細…商工会議所63-4288番

暖かい善意ぞくぞく 寄付ありがとう

福祉施設等に現金や品物、奉仕など暖かい寄付が寄せられています。10月中の寄付につき掲載させていただきます。

- ()内は代表者、敬称略。
- ▶一般寄付…高橋伸好、松戸北ロータリークラブ(恩田敏明)生繁三郎、(有)丸協不動産(秋谷正昭)、安藤利正、吉野庄之助、花鳥三郎、染谷清重、木内豊一、斉藤君
 - ▶老人ホーム…石井正一、飯沼トモ
 - ▶老人ホーム、福祉作業所、老人福祉センター、ゆうかり学園へ…松戸中央コーポレス(佐々木孝輔)
 - ▶健康管理課…日高シズエ
 - ▶しあわせ課…小金原女子ゴルフクラブ(福田綾子)、酒井栄一



健康は自分たちの手で、

小中学生の「保健研究発表会」が常盤平市民センターで行なわれ、生徒が日ごろ調査した研究成果を発表しました。



老人クラブの一行ハワイへ

老人クラブの一行150人が、ハワイ旅行を楽しみました。現地では日本語の話をせるお年寄り話し合い、親善を深めました。



県・市議会議員坂川を視察

11月27日、県、市議会議員とともに、宮間市長が一級河川(坂川)の改修促進のため現地視察をしました。



園児も避難訓練

火災シミュレーションに備え、全市立保育所を対象に消防車、はしご車などが出動して避難訓練を行いました(写真は北松戸保育所)

すぐやる課応援団 テレビで放映

自治省企画のテレビ映画「まちづくり応援団」に、すぐやる課応援団が取りあげられました。

関東地方では、12月29日(土)午前11時30分～12時まで、東京12チャンネルで放映されます。

年末年始の市業務

市役所とその関係機関、市立病院の一般外来、市民会館は12月29日から1月3日まで休業させていただきます。

交通公園は12月27日から1月4日まで休みます。

緊急のご用は市役所守衛室61-1111番へご連絡ください。

乳児相談日の変更

東部農協で行なっている乳児相談は、1月に限り第1土曜日を第3土曜日(19日)に変更します。

1月1日松戸保健所、3日常盤平健康管理センター、15日矢切農協で行なう相談は、祝日のため中止します。

内職相談の休み

毎週月曜と金曜日に福祉作業所で行なっている内職相談は、次のとおり休業させていただきます。

▶期間…12月21日～1月14日

▶問い合わせ…厚生課 管内線423番

ごみ収集

ごみ収集は下記の日程で行ないます。31日は石油不足により収集車の燃料確保がむずかしいため、行なわない予定です。市の関係機関も共に燃料確保に努力を重ねていますが、事情と賢察のうえ29日までに所定の場所にお出しくくださるようお願いいたします。

年末・年始のごみ収集日程もえるごみ

収集曜日	12月	1月
月水金地	28日	4日から
火木土曜日	27日・29日	5日から

もえないごみ

収集曜日	12月	1月
月曜地域	24日	7日から
火曜地域	25日	8日から
水曜地域	26日	9日から
木曜地域	27日	10日から
金曜地域	28日	4日から
土曜地域	29日	5日から

し尿くみ取り

年内にくみ取りを必要とするときは12月25日までに連絡してください。

▶連絡先…環境指導課 管内線229462、528番へ。

ごみ収集にご協力を 紙不足です

全国的な紙不足の影響を受け、本市の場合もごみ専用の袋が購入できない場合が予測されます。

そこで、収集袋が買えない場合は、ポリ袋や普通の紙袋等を使用してごみ収集にご協力くださるようお願いいたします。

また、すでにご承知のとおり紙不足により、今月から収集袋が25円に値上がりになりましたのでご了承ください。

償却資産の申告＝1月21日までに

昭和49年度償却資産の申告時期になりました。公平に納税していただくためには正しく、いつわりのない申告が基本となります。

申告義務のある方は忘れずに1月21日までに申告してください

＜申告義務者＞

昭和49年1月1日現在、市内で事業用資産(償却資産)を所有しているかた。土地、家屋以外の資産で事業用に使われている次のようなものです。

＜償却資産とは＞

- ▶構築物…煙突、門扉、構内舗装、屋内広告設備、排水路等。
- ▶機械および装置…モーター、フライス盤、プレス、ボール盤、旋盤等、建設業関係者の所有するブルドーザー、ショベル等。
- ▶車両および運搬具…リヤカー、手押車、自転車、フォークリフト車、軽自動車、特殊自動車等
- ▶工具器具および備品…各種工具、計算機、金庫、ロッカー、陳列ケース、ルータ、冷蔵庫、扇風機、ストーブ、テレビ、机、椅子等。
- ▶正当な理由がなく申告しない場合や、いつわりの申告をしますと科料に処せられたり、不足額延滞金の徴収など、不利な取扱いを受けますのでご注意ください。
- ▶49年度の申告は48年度までに、すでに申告しているかた、また49年度から初めて申告をさせていただいたかたも、全資産申告(49年1月1日現在所有している資産全部)をお願いします。
- ▶問い合わせ…資産課償却資産係 管内線272、273番

三種混合予防接種

三種混合第1期、2期の予防接種を1月から行ないます。

▶第1期対象者…昭和48年6月1日～48年9月30日までに生まれた幼児＝12月31日ごろまでに個人通知します。

▶第2期対象者…昭和47年9月1日から48年3月31日までに第1期の2回および3回目が終了している人＝12月25日までに右記ハガキを領得し申し込んでください。

▶申込先…衛生課予防係

(松戸市根本387-5 市役所内) 管内線405番

三種混合第2期
現住所
保護者氏名 電話
幼児名
生年月日
第1期終了月日
1回目 年 月 日
2回目 年 月 日
3回目 年 月 日

緊急休日当直医割当表

日	最終受入病院	救急病院	内科・小児科	外科	産婦人科	眼・耳・皮膚科
1月1日(火)	松戸市立病院 63-2171	小金山本病院 41-3191	五香六次 葛原内科小児科 87-2377	高橋利田 深沢外科小児科 92-5959		
1月2日(水)		ときわ平 常盤平中央病院 87-4121	大宮平 工藤医院 42-3207			
1月3日(木)		松戸東山 上野外科病院 63-6238	ときわ平 山口医院 88-8128	花輪医院 88-707		
1月6日(日)		恩田病院 41-2165	ときわ平 吉田医院 62-2029	大橋外科小児科 87-0898	松戸市 伊藤医院 62-4589	松戸市 宮本眼科クリニック 65-5161
1月13日(日)		東部農協内職センター 63-7121-5	小金 松戸 上野原 東部農協内職センター 41-0816	松戸市 岡田医院 62-3800	河井産婦人科 62-3800	
1月15日(火)		上野原 常盤平外科小児科 61-3161	五香六次 三輪医院 87-5553	ときわ平 黒沢外科 41-2007		ときわ平 藤田皮膚科 87-2757
1月20日(日)		小金 松戸 小倉原病院 48-1001-2	松戸 野木医院 62-2451	ときわ平 高田外科小児科 62-8237		ときわ平 常盤平耳鼻咽喉科 87-2667

編集・発行＝松戸市役所都市部
都市計画課 TEL.(61)1111 内線534

新しい用途地域が決まる

12月28日から効力が発生

住みよい環境の街づくりのための基準となる新用途地域が12月28日決定になり、新しい用途地域の効力は12月28日から発生いたします。

用途地域はそれぞれの地域にふさわしい環境が確保されるよう、地域ごとに建物の用途や形態の制限を定めたものです。今後みなさんが建物を建てようとするときは、建物の設計がその予定地に指定された新しい用途地域に適合していなければ建築することができなくなります。用途地域の制度は建物を建てる場合、お互いが守るべき最低限の規則を定めたものですから、建築基準法を守り住みよい街をつくるためにご協力下さい。



日照を保護するために 高度地区を指定 (北側からの斜線制限)

高度地区とは日照、通風、城と住居地域の大部分に定および採光条件を保護して都市における住環境が快適に保たれるよう、「建築物の高度の最高限度」を定め、一種住居専用地域とほぼ同高さの最高限度を定めるものと、その地区内で建物を建てる場合、皆さんが保護する「第二種高度地区」とがあり、高度地区の北側に隣接する敷地に対して日照の妨げとならないよう、北側の斜線制限が多くなり隣地から離れた限が行われます。松戸市の場合、高度地区の指定は第二種住居専用地域内の全

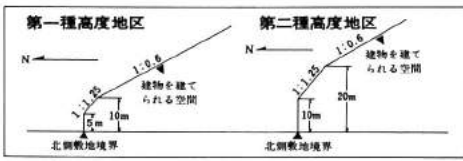

建築物の 制限内容

新用途地域は八種類ありそれぞれ建物の用途を制限する内容が違っています。また建物の形態による制限には建ぺい率、容積率、高さ(第一種住居専用地域のみ)斜線制限などがあり、これらも八種類の用途地域によって違います。

なお「建ぺい率」とは、建物の建築面積の敷地面積に対する割合をい、「容積率」とは建物の延床面積の敷地面積に対する割合をいいます。以上のほか制限内容の詳細は「建築基準法」に定められています。

防火地域と 準防火地域

新しい用途地域の決定とともに、防火地域および準防火地域が変わりました。防火地域は商業地域で容積率が600パーセントの区域。又、準防火地域は防火地域を除いた商業地域および近隣商業地域の全部の区域です。

●建築物の形態の制限内容のあらまし (松戸市の場合)

制限項目	第一種住居専用地域	第二種住居専用地域	住居地域	近隣商業地域	商業地域	準工業地域	工業地域	工業専用地域
容積率	60	200	—	200	400	—	200	—
建ぺい率	40	60	—	80	80	—	60	—
斜線制限	—	1.25	—	—	—	1.5	—	—
前面道路斜線(勾配)	1			1				
隣地斜線(立ち上り+勾配)	20M + 1.25			31M + 2.5				
北側斜線(立ち上り+勾配)	5M + 1.25	10M + 1.25	—	—				
高さの限度	10M	—	—	—				



●建築物の用途の制限内容のあらまし

用途規制	新用途地域																																																																																																																																																																
	第一種住居専用地域	第二種住居専用地域	住居地域	近隣商業地域	商業地域	準工業地域	工業地域	工業専用地域																																																																																																																																																									
建築物の用途	<table border="1"> <tr><td>住宅、併用住宅、共同住宅、寄宿舎、下宿、団舎</td><td>×</td><td>×</td><td>×</td><td>×</td><td>×</td><td>×</td><td>×</td><td>×</td></tr> <tr><td>一般事務所</td><td>×</td><td>×</td><td>×</td><td>×</td><td>×</td><td>×</td><td>×</td><td>×</td></tr> <tr><td>幼稚園、小学校、中学校、高等学校</td><td>×</td><td>×</td><td>×</td><td>×</td><td>×</td><td>×</td><td>×</td><td>×</td></tr> <tr><td>大学、高等専門学校、各種学校、病院</td><td>×</td><td>×</td><td>×</td><td>×</td><td>×</td><td>×</td><td>×</td><td>×</td></tr> <tr><td>神社、寺院、教会、霊柩館、花火所、公衆浴場、診療所、公益社営建物</td><td>×</td><td>×</td><td>×</td><td>×</td><td>×</td><td>×</td><td>×</td><td>×</td></tr> <tr><td>特殊浴場(無銭浴のもの)</td><td>×</td><td>×</td><td>×</td><td>×</td><td>×</td><td>×</td><td>×</td><td>×</td></tr> <tr><td>物品販売業を営む店舗、飲食店</td><td>×</td><td>×</td><td>×</td><td>×</td><td>×</td><td>×</td><td>×</td><td>×</td></tr> <tr><td>ボウリング場、スケート場、水泳場、麻雀場、パチンコ屋、射的場</td><td>×</td><td>×</td><td>×</td><td>×</td><td>×</td><td>×</td><td>×</td><td>×</td></tr> <tr><td>劇場、映画館、演習場、観覧場、待合、料亭店、キャバレー、舞茸場</td><td>×</td><td>×</td><td>×</td><td>×</td><td>×</td><td>×</td><td>×</td><td>×</td></tr> <tr><td>ホテル、旅館</td><td>×</td><td>×</td><td>×</td><td>×</td><td>×</td><td>×</td><td>×</td><td>×</td></tr> <tr><td>倉庫業を営む倉庫</td><td>×</td><td>×</td><td>×</td><td>×</td><td>×</td><td>×</td><td>×</td><td>×</td></tr> <tr><td>自動車教習場</td><td>×</td><td>×</td><td>×</td><td>×</td><td>×</td><td>×</td><td>×</td><td>×</td></tr> <tr><td>自動車</td><td>×</td><td>×</td><td>×</td><td>×</td><td>×</td><td>×</td><td>×</td><td>×</td></tr> <tr><td>倉庫</td><td>×</td><td>×</td><td>×</td><td>×</td><td>×</td><td>×</td><td>×</td><td>×</td></tr> <tr><td>工場</td><td>×</td><td>×</td><td>×</td><td>×</td><td>×</td><td>×</td><td>×</td><td>×</td></tr> <tr><td>危険物</td><td>×</td><td>×</td><td>×</td><td>×</td><td>×</td><td>×</td><td>×</td><td>×</td></tr> <tr><td>販売市場、と畜場、大屠場、汚物処理場、ごみ処理場</td><td>×</td><td>×</td><td>×</td><td>×</td><td>×</td><td>×</td><td>×</td><td>×</td></tr> </table>								住宅、併用住宅、共同住宅、寄宿舎、下宿、団舎	×	×	×	×	×	×	×	×	一般事務所	×	×	×	×	×	×	×	×	幼稚園、小学校、中学校、高等学校	×	×	×	×	×	×	×	×	大学、高等専門学校、各種学校、病院	×	×	×	×	×	×	×	×	神社、寺院、教会、霊柩館、花火所、公衆浴場、診療所、公益社営建物	×	×	×	×	×	×	×	×	特殊浴場(無銭浴のもの)	×	×	×	×	×	×	×	×	物品販売業を営む店舗、飲食店	×	×	×	×	×	×	×	×	ボウリング場、スケート場、水泳場、麻雀場、パチンコ屋、射的場	×	×	×	×	×	×	×	×	劇場、映画館、演習場、観覧場、待合、料亭店、キャバレー、舞茸場	×	×	×	×	×	×	×	×	ホテル、旅館	×	×	×	×	×	×	×	×	倉庫業を営む倉庫	×	×	×	×	×	×	×	×	自動車教習場	×	×	×	×	×	×	×	×	自動車	×	×	×	×	×	×	×	×	倉庫	×	×	×	×	×	×	×	×	工場	×	×	×	×	×	×	×	×	危険物	×	×	×	×	×	×	×	×	販売市場、と畜場、大屠場、汚物処理場、ごみ処理場	×	×	×	×	×	×	×	×
住宅、併用住宅、共同住宅、寄宿舎、下宿、団舎	×	×	×	×	×	×	×	×																																																																																																																																																									
一般事務所	×	×	×	×	×	×	×	×																																																																																																																																																									
幼稚園、小学校、中学校、高等学校	×	×	×	×	×	×	×	×																																																																																																																																																									
大学、高等専門学校、各種学校、病院	×	×	×	×	×	×	×	×																																																																																																																																																									
神社、寺院、教会、霊柩館、花火所、公衆浴場、診療所、公益社営建物	×	×	×	×	×	×	×	×																																																																																																																																																									
特殊浴場(無銭浴のもの)	×	×	×	×	×	×	×	×																																																																																																																																																									
物品販売業を営む店舗、飲食店	×	×	×	×	×	×	×	×																																																																																																																																																									
ボウリング場、スケート場、水泳場、麻雀場、パチンコ屋、射的場	×	×	×	×	×	×	×	×																																																																																																																																																									
劇場、映画館、演習場、観覧場、待合、料亭店、キャバレー、舞茸場	×	×	×	×	×	×	×	×																																																																																																																																																									
ホテル、旅館	×	×	×	×	×	×	×	×																																																																																																																																																									
倉庫業を営む倉庫	×	×	×	×	×	×	×	×																																																																																																																																																									
自動車教習場	×	×	×	×	×	×	×	×																																																																																																																																																									
自動車	×	×	×	×	×	×	×	×																																																																																																																																																									
倉庫	×	×	×	×	×	×	×	×																																																																																																																																																									
工場	×	×	×	×	×	×	×	×																																																																																																																																																									
危険物	×	×	×	×	×	×	×	×																																																																																																																																																									
販売市場、と畜場、大屠場、汚物処理場、ごみ処理場	×	×	×	×	×	×	×	×																																																																																																																																																									

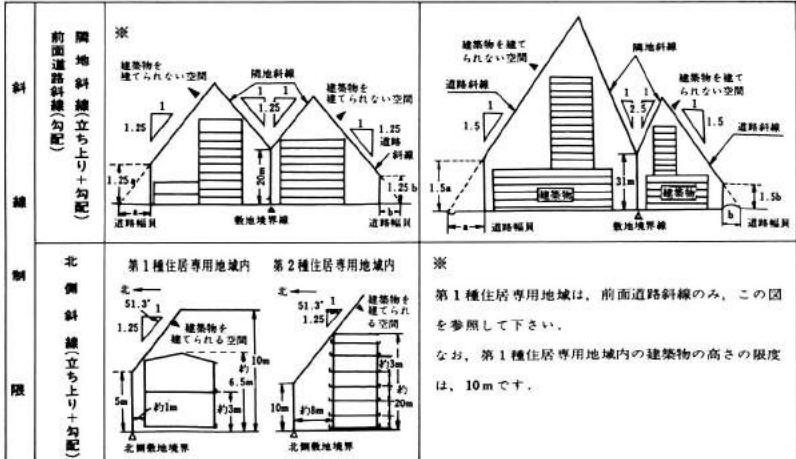

松戸都市計画 用途地域 高度地区 高度地区 決定図

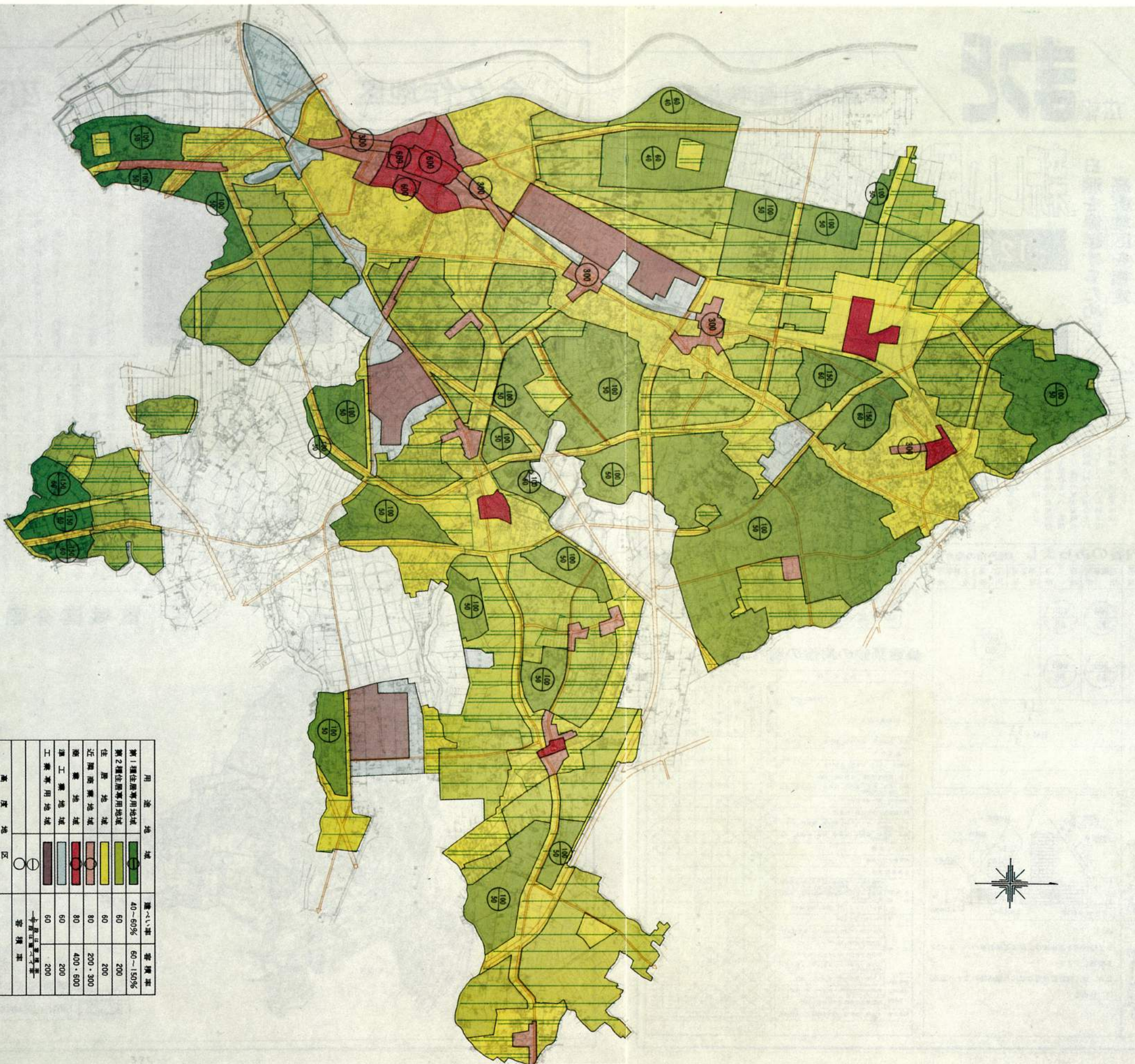

用途地域	高さ	容積率
第1種住居専用地域	40~60%	60~150%
第2種住居専用地域	60	200
住居兼商業地域	60	200
近隣商業地域	80	200・300
商業地域	80	400・500
準工業地域	60	200
工業専用地域	60	200
高度地区	第一種高度地区	容積率
第二種高度地区		
防火地域		
防火地域		

商業地域の容積率600%の区域
商業地域の上記以外の区域および近隣商業地域の区域

金ヶ作地区 調整区域に変更

市街化調整区域で行なうことができるもの

開 発 行 為 (土 地 造 成 な ど)	A 許 可 不 要 の もの	①農林漁業用建物又はこれに従事する者の住宅 ②駅舎、公民館、小中学校等公益上必要なもの ③国や公共団体などが行なうもの ④土地区画整理事業（土地区画整理法に基づく認可は必要）又は都市計画事業として行なうもの ⑤10平方メートル以内の増改築又は車庫、物置などの建築等軽易なもの
	B 許 可 を 要 す る もの	①日常生活の物品の販売、加工のための店舗、事業場 ②鉱物資源、観光資源の利用上必要な建物 ③温度、湿度、空気等に特別な条件を必要とし、市街化区域に建築することが困難な建物 ④農林漁業用の貯蔵、加工、処理に必要な建物 ⑤国や県が助成する中小企業の共同化、集団化に寄与する建物 ⑥市街化調整区域内の既存工場と密接な関連をもつ下流工場などの建物 ⑦危険物の貯蔵、処理の建物で市街化区域内に建てること不当なもの ⑧区域指定の際、自己の住宅又は業務用建物を建てるため所有していた土地を6か月以内に届出た者が、その目的で5年以内に行なうもの ⑨20ヘクタール以上の開発行為で計画的市街化を図る上で支障ないと開発審査会が認めたもの ⑩市街化を促進するおそれなく、市街化区域内で建築することが困難又は著しく不当と開発審査会が認めたもの
建 築 行 為	C 許 可 不 要 の もの	①A欄に掲げる建物 ②「住宅地造成事業に関する法律」の認可を受けた土地に建てる建物
	D 許 可 を 要 す る もの	①B欄の1～7に掲げる建物 ②区域指定の際、自己の住宅又は業務用建物を建てるため所有していた土地を、6か月以内に届出た者がその目的で5年以内に建てる建物 ③市街化を促進するおそれなく、市街化区域内で建築することが困難又は著しく不当と開発審査会が認めた建物



12月28日より
開発行為が規制されます
建築行為

本市では、急激な都市化に伴って無秩序な市街化が進み、農林地域に大きな影響を与えています。そこで今後、計画的な開発の見通しがなく、農業を続けていく地域を無秩序な開発が行なわれることを防ぐため、緑の保全をはかるため調整区域に変更いたします。

市街化調整区域では宅地造成はもちろん、造成された敷地に建築する場合でも一定のもの以外は建築できなくなります。

12月28日より
開発行為が規制されます
建築行為

既存権利の届出
6ヶ月以内に市へ

今度、市街化調整区域に変更された地域は12月28日より原則として建物を建てることができなくなります。12月28日以前に自分が住む家を建てる目的で所有している土地（借地も含む）があり、そこに自分の住宅を建てようとする方は、12月28日より六ヶ月以内に市長に届け出をして下さい。この場合は五ヶ年以内に建築する場合は市街化調整区域内であっても建築許可を受けることができます。

市街化調整区域に変更した区域

大字金ヶ作字小塚前、佐野、五本木外、騎射立場、横堀、小作台、野中、南岡、立切、並木前の各全部。大字金ヶ作字南中の一部、大字栗ヶ沢字笹塚、往環通の各一部。
大字千駄堀字登戸、五本木の各一部。
大字八ヶ崎字原新田の一部。

区域区分図

