



市役所は3日まで休みます
緊急のご用は守衛室へご連絡ください
TEL 61-1111
ことしも広報をご愛読ください



ことしも強く
たくましく

年頭のあいさつ

市議会議長 林 一



市民のみなさまあけましておめでとうございます。
ここに希望の新春を迎えるにあたりみなさまのご清福と、本市の発展を心からお祈り申し上げます。
私は、昭和四十五年十二月に議長の要職に与り、なお昨年の六月から千葉県市議会議長会長にも併せて推挙されその重責を担うことになり、非常に多端な一年が瞬く間に過ぎてしまいました。静かに回顧いたしますと微力ながらこの一年に全精力を注ぎ得ましたことは、ひとえに市民のみなさまの心からなる暖かいご支援によるものと深く感謝の意を表する次第であります。
ご案内のとおり、年々膨張を続ける首都圏内に位置する本市は昨年より常勢が増進して、一段と人口に直結するの至便さからも、とまどるところのない人口の増加を見ておりますが、市民優先の教育、生活環境の整備を基調とした市政の展開こそ市議会に課せられた使命であろうと肝に銘じ、全議員一体となってこれが実現に努力してまいります。
また、激動の七十年代を背景に早急に解決してゆかなければならない問題も山積いたしておりますが、市政は市民のものであるという大原則に立ち議会において慎重に検討を重ね人間性豊かな福祉経済社会の建設に努めてまいります。そして本市が新春の陽光のようにさわやかに、明るく暮らしのいい街になるよう、市議会が献身的にすことをお誓いして年頭のご挨拶といたします。

新春を迎えて

市長 松本 清



あけましておめでとうございます。
希望にあふれる、すがすがしい新春を市民の皆様と共に寄ぐことを心からお喜び申し上げます。
松戸市の飛躍を象徴するような陽光を見るとき、気持ちも新たに一層の躍進を期して市政に取り組んでまいりたいと存じます。
私は市政執行にあたり、愛情をもった市民サービスを旨とし、誰もが住みたくなる街づくりをめざして日夜努力しておりますが、幸い市民各位のご協力と市議会のご支援によりまして教育施設の充実、都市計画の推進、市街地再開発事業、福祉施設の充実等、重要案件につき、意とすることを逐次達成できましたことを厚くお礼申し上げます。
顧みますと市長就任以来早くも三年を経過いたしました。就任当時二十万の人口が現在では二十七万を越えるに至りました。このような人口急増のなかで、本市の特色は若い市民が圧倒的に多いことでもあります。このため私はこの三年間市道の全面舗装を完了した後、教育を重点施策としてすめてまいりました。おかげをもちまして本市の教育施設も改善され、施設の鉄筋化率は、就任当初の四七%から八五%となり、本年は更にこれを九五%といたしたいと存じます。
教育の問題は、今後着実に、そして強力にすすめていかなければなりません。本年は自然の保護育成や保健行政、さらには福祉行政に新たな意をもちい明るく楽しい市民生活の実現のための諸施策を勇気をもって推進する考えでございます。
なお一層のご支援とご協力をお願い申し上げます。あけ、新年のご挨拶とします。



市 役 所

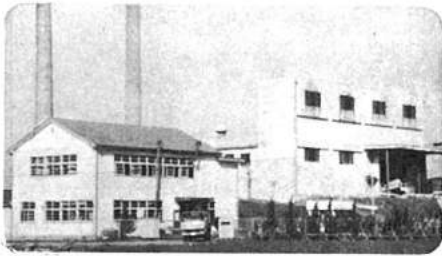

清 掃 工 場

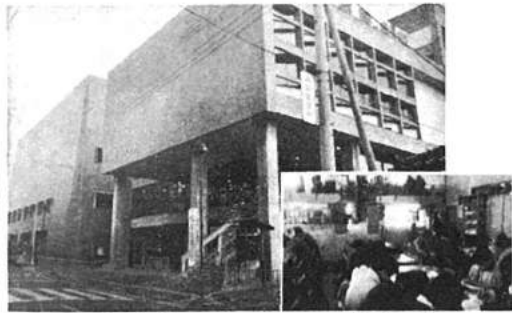

市 民 会 館 図 書 館



運 動 公 園



常 盤 平 衛 生 処 理 場

① 中部小	⑮ 松飛台小
② 北部小	⑯ 松ヶ丘小
③ 東部小	⑰ 古ヶ崎小
④ 南部小	⑱ 柿ノ木台小
⑤ 相模台小	⑲ 八ヶ崎小
⑥ 矢切小	⑳ 六実小
⑦ 高木小	㉑ 栗ヶ沢小
⑧ 高木二小	㉒ 一 中
⑨ 馬橋小	㉓ 二 中
⑩ 小金小	㉔ 三 中
⑪ 常盤平一小	㉕ 四 中
⑫ 常盤平二小	㉖ 五 中
⑬ 常盤平三小	㉗ 六 中
⑭ 稔台小	㉘ 小 金 中
⑰ 上本郷小	㉙ 常盤平中
⑱ 小金北小	㉚ 栗ヶ沢中
⑳ 根木丹小	



みんなの力で町をきれいにしましょう
お買物は市内でいたしましょう

わたしたちの 松戸

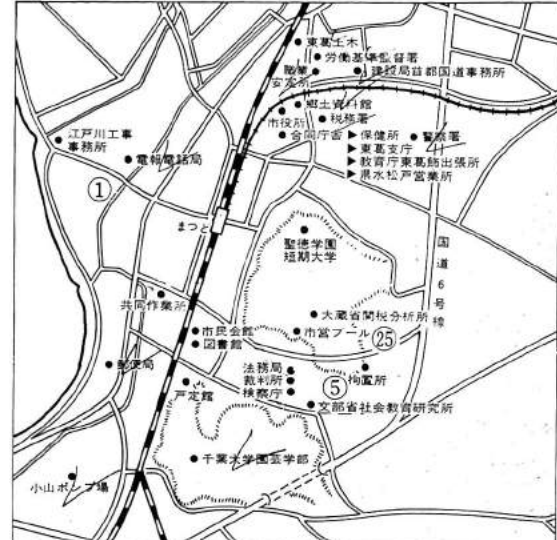

<松戸駅附近図>



市 立 病 院



保 育 所



老 人 ホ ー ム

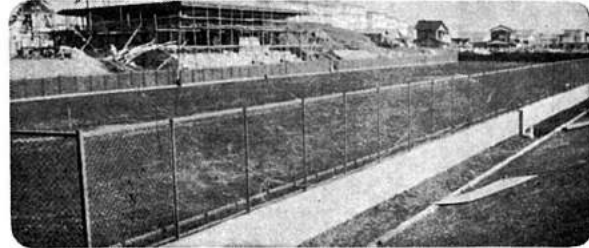

小 金 原 テ ニ ス コ ー ト



市民の命を守ります

上：市立病院の増築が完成
施設も医療器具もさらに充実
左：赤ちゃんの救急脱臼検査
診始まる 右：高層ビル火災
時の人命救助を図るため消防
本部にレンジャー隊が誕生



手を結ぶ 姉妹都市

クニカガリが育て
た友情がオーストラ
リアのボックスヒル
市と姉妹都市の提携
調印(上) 川定館で
日豪ポーカーカット
たちの交歓会(右)



ママも市政参加 ましたわ

積極市政に、市民も積極参加。自
分たちのまちは自分の手で、子
ども会(右)や町会(左)も公園や
道路のそうじを。(上)成人学校や
消費者教室、市政見学会に人気集中



1971年
写真ニュース

明日に向かって



まきごみ 緑化運動

松戸を緑いつばいのま
ちにと市民ぐるみの緑化運動
が活発化。市のホニョーカ
の配布(下)老人クラブも
草花栽培で一役(上)小鳥
を呼ぶ係も誕生、小学生も
果箱をつくって協力(左)



日本一の積極市政

上…住みよいまちへ施行
率日本一の土地区画整理事
業を積極的に進めています
右…昨年の積極施策第1弾
ごみ処理に一大旋風をまき
おこしたごみ粉砕機の購入

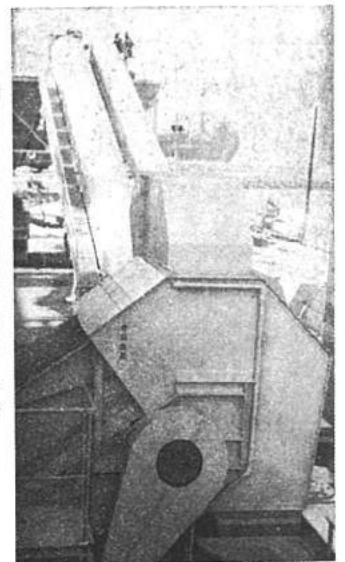

ほくらの施設ぞくぞく完成

右：上：鮮井沢林間学園の本
館が完成、一般にも開放中
す。中上：八丈島に市民宿舎
を建設中です。左上：楽しみ
ながら交通ルールを学べるユ
ニカガリ交通公園。左：運動公
園内にプールと武道館が完成
元気な掛け声が響いています



編集・発行—松戸市役所総務部広報課 ☎(61)1111 内線223
 №.284 毎月5日・20日発行 ■市内全世帯に配付
 1月1日現在の市の人口と世帯(常住人口)
 ●人口 277,126人(+1,272) 男 142,322人(+632)
 女 134,804人(+640)
 ●世帯数 79,920世帯(+373) ()は前月との比です。



このユーカーリもうじきみなさんの庭先に

市木 ユーカーリを 一家に一本

三月に5万本配布予定

市木ユーカーリで松戸を緑のまちに」と市と緑化協会は、昨年引続いてユーカーリの苗木を市民のみなさんにお分けするため、準備をすすめています。
 ユーカーリは、生長が早く冬でも葉が落ちない、公害にも強い木です。
 現在、常盤平と大金平のビニールハウスで、約五万本のユーカーリを大事に育てています。
 みなさんにお分けする三月中旬ごろには、約一・五メートル近くまで生長します。
 ユーカーリ配布は市政協力委員を通じて
 ▼申込方法：二月五日までに各町会の市政協力委員に希望本数を申し込んでください。十本以上希望する人は市にご相談ください。
 ▼資格：苗木を市内に植える市民に限り、配布方法：市政協力委員を通じて公園緑地課(内線三三二三番)

国際都市会議に出席

新知識を市政に生かします



市長アメリカへ

松本市長は、ハワイ Honolulu 市長の招きで太平洋アジア都市行政機関(パコシ)設立会議に、日本代表として出席のため十一月二十日石井広瀬副市長を同行し Honolulu・サンフランシスコ経由で渡米しました。
 これを機会に市長は、メキシコシティ、ロサンゼルス、サンフランシスコを訪ね、つぶさに都市の実態を視察調査し、その収穫や感想の一部を次のように語りました。
 ▼昨年十二月の定例市議会第五回補正予算がきました。
 ▼今の補正は、一般会計は、計五億四千六百五十四千円、特別会計は、計一億七千二百八十一万六千円になりました。
 一般会計は四億二千八十萬円の増額となつていますが、そのおもな財源は市税の二億六千五百九十萬円、次に地方交付税、国庫支出金、市債の順となつておる。これに基づき給与改定のための、衛生関係、下水道特別会計、市民関係、十月五日号の計入人件費分として六億四千万、二億二千三百五十万、病院へ医療機械等九万八千九百九十九円、これは、人事院勧告が三百五十万円計上されてそれぞれ支出予定されています。
 松戸駅西口区画整理は、千六百円、これは、てくて、は、市債も認められることになったため、市が行なうことになりました。
 松戸駅西口区画整理は、千六百円、これは、てくて、は、市債も認められることになったため、市が行なうことになりました。
 (注)パコシは国際都市行政の発展に活躍する。太平洋を囲む中南米、大洋州、アジア、オーストラリア、ニュージーランドなどの市長や最高幹部によって組織された、各種問題の研究ならびに解決機関です。その目的のおもなものはつぎのとおりです。
 ①市行政すべての面についての建設的意見の交換、技術上の援助、実務経験の目的の国際的研究と情報センターの設立
 ②行政執行上必要な野馬でも呼べる、その最も新しい知識と技術を、提供するための職員交換

昭和45年度決算

町づくりに81億3千万円余

昭和四十五年度一般、特別会計の決算が十二月特別会計承認されました。一般会計についてお知らせします。
 歳入：歳入は八十三億六千四百五十七万五千九百六十四円、その執行率は一〇二・四です。前年度に比べてみますと一・四倍に達しています。
 これには市民のみなさんの日ごろのご努力とご協力によるものです。
 歳出：歳出は八十一億三千四百二十万五千三百九十九円、その執行率は九十九・四です。前年度は九十九・九です。前年度に比べてみますと一・四のび仕事を順調に行なわれたことを示しています。

修正予算

一般・特別に五億円を

監査結果の公表 厚生課・児童施設課

昭和四十六年度事務監査にて今後考慮、検討される査結果の概要を次のとおり要約します。
 監査委員 後藤好一郎
 同 清水昌三
 同 大井康一郎
 同 羽田出俊夫
 監査対象 民生部厚生課・児童施設課
 監査実施期日 九月二日
 監査結果 監査対象の民生部厚生課・児童施設課の配当予算の執行状況は良好で計画的にも順行は認められなかつた。
 なお、次の諸点について

会場名	身障検査		子防接種	
	検査日	検査結果	接種日	接種結果
常盤千小	1・25	2・15	2・22	2・29
上本郷小	1・26	2・16	2・23	3・1
小金小	1・26	2・17	2・24	3・2
六実小	1・27	3・8	3・15	3・23
古ヶ崎小	1・27	3・9	3・16	3・23
南部小	1・28	2・18	2・25	3・3
相模台小	1・28	2・18	2・25	3・3
栗ヶ沢小	2・1	2・29	3・7	3・14
松蔭台小	2・1	3・1	3・8	3・15
八ヶ崎小	2・2	3・10	3・17	3・23
高木小	2・2	3・2	3・9	3・16

もうじきうれい一年生

健診と予防接種

新入学児童の健康診断と予防接種が1月18日から始まっています。該当者には、予防接種問診票を郵送してありますが、まだ届いていない人は、各小学校健康診断会場受付へお申し出ください。
 なお、予防接種事故を防止するため当日の健康状態が正しく記入された問診票がないと接種が受けられませんのでご注意ください。

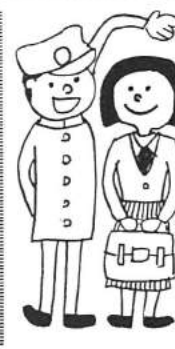

お貸しします高校入学資金

ことし高等学校に進学予定のお子さんをおもちの保護者で、入学資金などにお困りの人に、5万円以内の入学資金をお貸しします。
 ●申請期間…1月25日まで
 ●申請書の交付…厚生課厚生係で交付します。
 ●修学資金…高校在学中に修学資金として月額2000円を交付する制度もありますので、希望の人はご相談ください。
 ●詳細…厚生課(内線423番)

お知らせのページ

すみましたか 償却資産の申告

償却資産の申告期限は、1月20日です。まだ申告していない事業所は、大至急すませてください。正当な理由がないのに申告をおこたりますと過料や延滞金などがかり不利になります。

▶問い合わせ…資産税課(内線272・273番)

納税メモ

今月は次の納税期限です。忘れずに納めましょう。

固定資産税・都市計画税4期
国民健康保険税4期

市預託融資制度

商品仕入や機械購入に

- ★貸付対象…市内に店舗、工場、事業所などを持ち、独立して1年以上同じ事業を営み、市税を完納している個人または法人
- ★貸付金額…①運転資金200万円以内 ②設備・福祉厚生資金300万円以内
- ★貸付期間…①運転資金1年半以内 ②設備・福祉厚生資金4年以内
- ★貸付利率…年8.4%以内
- ★詳細…商工課

ねずみを一掃し 住みよい町へ

ねずみ駆除はいまが絶好の季節です。市では、ねずみ駆除薬剤を町会・自治会等を通して、各ご家庭にあっせんしています。申込受付は、町会・自治会等を通して、2月29日まで行なっていますので、ご入用の人は早めに申込んでください。

お買物は
市内でしましょう

心身障害児に 福祉手当＝

申込みはお早目に

20歳未満の知恵おくれのお子さん(知能指数50以下)および、身体障害の2級以上のお子さんを育てている人に心身障害児福祉手当を支給します。

まだ手当を受けてない人は、至急申請手続きをとってください。

★申請方法…①松戸市中心身障害児福祉手当支給申請書(厚生課備付用紙) ②心身障害児であることの医師の証明書もしくは身体障害者手帳(保護者およびお子さんの住民票謄抄本)

★手当の額…月額2000円(ただし知能指数25以下または1級の障害児は月額3000円)

★詳細…厚生課厚生係(61-1111内線423番)へ

寄付 ありがとう ございました

市社会福祉協議会へ次の人びとから暖かい寄付が寄せられました。敬称は略させていただきます。

- ▶一般寄付…大沢龍夫6500円、桑田春男1000円、匿名6000円、市立第二中学校2年F組一同6612円、酒井徳・衣類、松丸商店・衣類、日協製作所協会・衣類、松林昭二郎・衣類、加留部寿雄・衣類、田中祝二・二段ベッド、五月人形上信交通株式会社44,400円、匿名500円
- ▶老人ホームへ…東良治20,000円 大徳一・綿、辻貝服店・羽織、津上玉江5000円、上信交通株式会社100,000円、トルコ富士従業員一同62,000円、松戸市ライオンズクラブ30,000円
- ▶ユーカリ学園へ…上信交通株式会社50,000円
- ▶馬橋保育所へ…戸張輝夫10,000円
- ▶マザーズホームへ…北部幼稚園母の会10,000円
- ▶福祉作業所へ…工藤五郎20,000円
- ▶身体障害者へ…日協製作所金型製造部一同4572円
- ▶交通遠見へ…西香六地区交通指導員一同40,000円、松戸公明党市議会議員団1500円、こぼと子供会鼓笛隊89,859円

広報まつどは毎月5日・20日に新聞折込によって、各ご家庭にお届けしています。広報まつどが届かないご家庭は広報課までご連絡ください。

市役所の「すぐやる課」のために市内の米屋さんたちが車をプレゼントしてくれました。すぐやる課もますます活躍するでしょう。



参加者は寒風をものともせずに300人を越す盛況で中学団体では四中が優勝しました。

第十七回七草マラソンが7日、常盤公園内で行なわれました。



寒さなんか吹きとばせ！

一月七日恒例の出初め式が常盤公園で行なわれました。近代装束を誇るほしこ車やレインジャー部隊の演習、情緒あふれるほしこの上で、演技などが行なわれ観衆のかっさいを浴びていました。

消防出初め式



「わが家の家計簿」

体験談募集

- ★内容…家計簿記載で発見したムリやムダ、物価高の乗り切り法など、家計簿に関するものを、なんでも自由に書いてください。
- ★原稿…400字詰原稿用紙5枚以内。本文のほかに月別、項目別支出一覧表や、記載の参考資料などを添えてください。
- ★応募方法…原稿に応募者と同じ家計でくらす家族の住所氏名職業(学年)年齢、記載年数と連絡電話番号、封筒裏面に「家計簿体験談」と明記してください。
- ★締切…2月29日
- ★送付先…千葉県消費推進委員会(千葉県市場町2「千葉県庁市民生活課内」)

選挙に新風を!!

新有権者感想文募集

- ★新有権者の選挙についての感想文を募集します。
- ▷応募資格…昭和26年1月1日から27年12月31日までの間に生まれた人
- ▷原稿…400字詰原稿用紙4枚以内(宋体に住所、氏名、性別、生年月日、職業を記入)
- ▷締切期日…1月31日
- ▷提出先…千葉県選挙管理委員会(千葉県市場町2「千葉県庁内電0472-23-2143番」)

雪に親しむ会

尾瀬戸倉ですべろう

- ★期日…1月29日(夜行) 30日
- ★場所…尾瀬戸倉スキー場
- ★人員…一五〇人
- ★参加費…一九〇〇円(バス使用)
- ★申込期日…1月20日より定員になりしだい締め切ります。
- ★申込場所…市教育委員会 保健体育課(市役所8階)またはスキー連盟(高橋草志(松戸)三丁目一八七七)

みなで見張ろう

ゴミの不法投棄

市で1年間に処理する不法投棄ゴミは、トラック約1100台分にもなっています。他人の空地や山林、河川などへのゴミ投棄は絶対にやめましょう。もし不法投棄している車を見かけましたら、事業所名、車のナンバーなどをメモし、清掃第2課(内線410番)へご連絡ください。市民のみみなさんが監視者となってまちをきれいにしましょう。

ゴミ処理のルール守って!!

- ★空ビン、空カン類は箱に入れてまたダンボール箱などは、つぶして纏めて「可燃物粗大ゴミ」の集積所に出してください。
- ★台所ゴミと可燃物ゴミは、必ず分けて出してください。
- ★収集日を守り集積所が散らからないよう気をつけましょう。
- ★視点は収集しませんので、ゴミ集積所に持ち出さないでください。
- ★集積所は、あなたの町のシンボルです。となり近所みなで協力して、集積所をきれいにしておきましょう。

子宮ガンの集団検診

子宮ガンは、全国で毎年7000人近くが死亡する恐ろしい病気です。しかし、検診で早く見つけ治療すれば、ほとんどの人が直ります。費用は無料です。で、さそい合せて受診してください。

- ◎対象者…35歳～55歳の女性
- ◎締切…2月10日
- ◎申込先…はがきに住所、氏名、生年月日を書いて市役所衛生課(根本387-5)へ。
- ◎検診日程…3月上旬予定。申込者には個人通知します。

消防協力者に消防長から表彰状

1月7日、常盤公園で市内の消防協力者に表彰状が贈られました。優良自衛消防隊…宝酒造株式会社松戸工場自衛消防隊、株式会社駒井鉄工所東京工場自衛消防隊、佐藤鉄工株式会社自衛消防隊、飯良町会…千駄堀八景台町会、徳吉町会、松飛台景ヶ丘町会、下矢町睦会(順不同、敬称は略させていただきます)

お米は登録小売店で

お米を販売登録店以外で売買することは、食糧管理法によって禁られています。最近、登録店以外でも売買しているのが見受けられますが、これらのお米は品質も価格も適正ではありません。正規の登録店でおいしいお米を買いましょう。

募集

学校職員

- ★職種…用務員=男女を問わず住込みのできる45歳位までの人給食調理員=年齢40歳までの女子・若干名募集
- ★提出書類…戸籍謄本と写真添付の履歴書
- ★受付…1月31日まで教育委員会庶務課(電話61-1111内線435・436)

消防職員

- ★資格…18歳～30歳の男子(今春高校卒業見込者を含みます)
- ★待遇…36,300円～47,700円、昇給年1回、賞与3回
- ★試験日…毎週水曜と土曜日午前9時から
- ★応募方法…履歴書、写真、卒業証明書、戸籍謄本と受験申込書(消防本部総務課備付用紙)を試験日までに提出してください。
- ★詳細…松戸市消防本部総務課(松戸新田114-5 電話63-5141番)

市立病院准看護学院生

- ★募集人員…30人
- ★入学資格…新制中学卒業以上
- ★願書締切…3月31日
- ★入学試験…3月14日学科試験(国語、数学、社会)3月15日身体検査、面接
- ★合格発表…3月18日
- ★詳細…松戸市上本郷1870、松戸市立病院附属看護学院教務室 電話63-2171内線274番

期日	松戸市立病院	高江医院	市立病院	高橋草志
1月30日	63-2171	41-3286	42-1664	42-1078
2月6日	41-3286	88-0198	42-1664	42-1078
2月11日(金)	63-2171	63-7381	42-1664	42-1078
2月13日	63-2171	63-7381	42-1664	42-1078
2月20日	61-2361	63-7381	41-2007	42-1664
2月27日	63-2171	42-1078	42-1664	42-1078



■人口	277,126 (+1,272)	{男 142,322 (+632人)	{女 134,804 (+640人)}
■世帯数	79,920世帯 (+373)	() は前月との比です	

▽市とユニカリ協会の緑化運動にひと役を△
 △つてもらおうと、市内二十七の小中学校へ△
 △一カりの苗五万本の育成をたのんだのが昨年△
 △春。この一月、生長ぶりを調べたところ、寒△
 △さや作業不なれのため枯れたものもありました△
 △が、三万本はスタックと育っていることがわ△
 △かりました。

▽矢切小学校の場合：学校 志が無料で貸してくれた、
 の近くに住む斉藤三雄さん 学校前九百九十九平方メートルの土地
 がごうせ遊んでいる土地 地を苗畑にあてて、全校方
 だから「と百六十五平方メートルを合わせて苗を育てました
 の土地を苗畑として提供し
 △これに力を得た児童やP
 △T Aのおかあさんたちは、やるなど頑張りました
 △交代でユニカリの世話を
 △ましよう、真夏の暑さに
 △いのは、一三〇日にも
 △な、汗みどろの作業をつ
 △づけました。

松ヶ丘小学校の場合：有
 △のあき地へ移植して学園の
 △緑化を図るほか、学区内の

児童の汗で スクスクと 学校ユニカリ園



愛情をもってユニカリを育てる北部小の生徒たち



八丈島市民宿舎が 完成は4月末に

▽市民のみさんのレジャーや保養におい△
 △に使ってもらおうと、昨年準備を進めて△
 △いた八丈島市民宿舎の工事が、市都市整備公△
 △社によって、いよいよ二月二十四日から本△
 △的に着手されました。
 △完成は四月末ごろで、利用開始は五月上旬△
 △を予定しています。

この市民宿舎は、八丈島
 の町長や町議会の人々が、一
 本町へ行政視察にきたさい
 の間に工事途中で中止にな
 っている施設があり、ぜひ
 松戸市で買ってもらえない
 か、という強いすめもあり
 ました。昨年七月に買収す
 ることになったのです。
 買収費は四百四十万円で市
 長の許意した給料、賞与等
 のつぎを、東洋のハワイと
 いわれる同島の中でも南側
 の、八丈富士を背に、前に
 八丈島をひかえた南原小
 登君というところで、年中
 美しい花が咲き乱れるとい
 う、風光明媚なところに建
 てられます。
 規模は木造二階建、面積
 九百三十三平方メートル、部
 舎の完成予想図

松戸駅 みどりの窓口、三月開設

市民の多くの人々が望んでいたみどりの
 窓口が、松戸駅に開設されました。
 このみどりの窓口設置については、市
 民のみならず、多くの関係機関に
 や要望もあり、市も国鉄当局に要望して
 いたものですが、ついに実現されること
 になりました。

予定では、三月中旬ごろには利用でき
 ることになりました。
 みどりの窓口で取り扱うのは特急券、
 座席、寝台等の指定席券類です。

知恵おくれ幼児の幼稚園 開園

知恵おくれの幼児(入学生
 前)のための通園施設「市
 科の職医による検査も行
 立ゆかり学園」が、一月
 二十日、小金原団地内に開
 園しました。

これは、幼稚園や保育所
 にはいないため家庭にとし
 こもりがちで知恵おくれの
 幼児たちのための施設です
 園舎は、小金原四丁目
 三千八百七十三平方メートルの
 い敷地内に、旧公園事務所
 を買収改修した指導室、三
 医療室、相談室、浴室など
 をもつ軽装鉄骨平屋造りの
 ものです。

「元気で明るく楽しく、
 ひとり歩きできるように」
 の指導目標のもと、三歳
 から五歳までの幼児三十一
 人が、さっそく入園し、土
 日曜日を除く毎日、送迎
 の冷暖房付き専用マイカ
 バスで楽しく通園していま
 す。

幼児の指導には、専門指
 導員や、保育、看護婦があ
 ず)へ申請してください。



あなたもご参加ください

文化財市民講座

◇期日と講師①古代の松戸・2月10日・東
 京教育大学文学部助手岩崎卓也氏②日本
 の美術について(特に仏教関係)2月16
 日・東京国立博物館考古室長杉山二郎氏
 ※時間は午後2時~4時
 ◇会場…市役所9階会議室
 ◇申込み…古代の松戸は10日まで、日本の美
 術は16日のそれぞれ午前中までに教育委
 員会社会教育課(市役所8階、内線449
 番)へお申し込みください。

しいたけ栽培と 庭づくりの講習会

◇日時…2月20日午後1時~4時
 ◇場所…市役所6階会議室
 ◇講師…①しいたけ栽培のこつ=千葉県技師
 堀江登美氏②手軽にできる庭作り=千
 葉大学園芸学部・安藤比呂志氏
 ◇対象…市民ならどなたでも無料で受講でき
 ます。(農政課)

第38回雪に親しむ会

■日時…2月19日(夜行)~21日
 ■場所…新潟県湯沢スキー場。
 ■人員…100人。
 ■会費…4200円(1泊2食)
 ■締切…2月7日から満員になる
 まで。
 ■申込先…教育委員会保健体育課
 (内線444番)かスキー連盟・高
 橋農具店(☎62-3466番)

中東部 市立幼稚園児の再募集

■再募集をする幼稚園…中部小付
 属・東部小付属(小宮小付属は
 募集しません)
 ■人員…若干名
 ■応募資格…市内に住む昭和41年
 4月2日~42年4月1日に生ま
 れた幼児
 ■受付期間…2月7日~2月21日
 午後1時~4時(土・日曜日・
 祝日は除きます)
 ■申込方法…入園を希望する幼稚
 園から申込書をもって直接、
 幼稚園に申し込んでください。
 (印鑑持参)教育委員会では受
 け付けません。

お知らせのページ

図書館で資料作成を 複写サービス開始!!

市立図書館は館内図書複写サービスを始めました。学習や保存用資料などにご利用ください。なお、館内図書以外の持込み資料複写は行いません。

★料金 (1 枚) … B4 版 (おら半紙大) 15 円、B5 版 (B4 版の半分) と A4 版 (210×297mm) 10 円

★図書館…松戸駅東口徒歩 5 分。市民会館内。
開館時間は朝 9 時 30 分～夕 5 時。木曜日は夜 8 時まで。土曜午後、日曜もやっています
休館日は毎週月曜日、毎月末日祝日、年末年始。

すぐやる課の松戸市民号 早春の磐梯一泊の旅

★期日…4月24日～25日
★行先…磐梯高原と磐梯熱海温泉
★会費…8200円
★申込期日…3月31日まで(満員になり次第締め切ります)
★申込先…松戸・北松戸・馬橋・北小金の国鉄各駅

広報まつどは毎月 5 日、20 日に新聞折り込みで各家庭にお届けしています。
届かない家庭は、広報課までご連絡ください。

快適な暮らしは 浄化そうの清掃で

「浄化そうをつけたから、トイレはもう安心!!」と維持管理をおこたり、U字こうに臭い水を流して隣近所に迷惑をかけている家庭はありませんか。

浄化そうの使用は、その形式にあった適正な定期点検整備と、たまったカスを取り除くために、年数回の清掃が絶対条件です。
必ず市が許可した業者に依頼して清掃し、浄化そうの機能を十分に生かすようにしてください。
★浄化そうのご相談は、清掃第 1 課 (内線 414 番) へどうぞ。

新入学児の健康診断

もれた人は 2 月 8 日に
就学時健康診断を指定された日に受けられなかったお子さんのために、市教育委員会は視力検査等一部の健康診断を行ないます。
★期日…2月8日(午後12時30分～1時30分)
★場所…市役所 6 階会議室
★詳細…教育委員会保健体育課 (内線 443 番)

ママになる人あつまれ!! 母性教室

近く母親になる人を対象に開催
★毎月 1 コース…月 4 回 (無料)
★日時…毎月第 1～4 金曜日、午後 1 時～4 時まで
★場所…松戸保健所
★申込先…松戸市小根本 7、泉東葛飾合同庁舎内、松戸保健所母性教室係
★申込方法…電話 (61-2111 内線 253 番) またははがき

(働く青少年の生活文募集)

★応募資格…昭和 22 年 4 月 1 日以降に生まれた働く青少年
★内容…働く生活の実情や、余暇生活の体験を通じての感想など
★作文…400 字原稿用紙 6 枚以内
★詩…同 3 枚以内
★締切…2 月末日

(全国婦人会議出席者募集)

★会議のテーマ…婦人の地位
★期日…4 月 11～12 日
★会場…仙台市
★募集人員…60 人
★応募資格…満 20 歳以上の女性
★応募方法…家庭、職業、農村社会および市民としての婦人の地位や結婚について、400 字原稿用紙に所感を書いて 2 月 10 日までに提出
★送り先…生活文、婦人会議と千葉市松波町 3 の 11 の 3 千葉婦人少年室 (☎0472-51-4347)



新成人は 4300 人

一月十五日、市民会館で二回に分けて成人式が行なわれました。あいにくの雨にもかかわらず、ことし二十歳になる新成人約千三百人が出席、希望に満ちた表情で市長の激励に聞き入っていました。(倉辞をのべる新成人代表)

郷土の文化財を火から守ろう



一月二十六日、文化防火デーにちなんで、馬橋の万壽寺と小金の本土寺(左)で、消防訓練が行なわれました。

募 集

〈市立病院看護学院生〉

★募集人員…30 人
★入学資格…新制中学卒業以上
★願書締切…3 月 11 日
★入学試験…3 月 14 日学科試験 (国語、数学、社会)
3 月 15 日身体検査、面接
★合格発表…3 月 18 日
★詳細…松戸市上本郷 1870 松戸市立病院附属看護学院教務室 (☎63-2171 内線 274 番)

〈有料道路料金徴収員〉

★資格…18歳～55歳未満の男子
★待遇…初任給 37,000 円以上、扶養、通勤、期末手当など諸手当
★勤務時間…午前 6 時～午後 10 時まで (3 交替勤務)
★締切…2 月 29 日
★詳細…千葉県道路公社業務課 (☎0472-27-9332～3 番) へ。

〈上級ガールスカウト〉

★資格…4 月に高校 1 年になる人
★締切…2 月 15 日
★申込先…ガールスカウト千葉 20 団 (松戸駅東口前・小川食品店 ☎62-2858 番)

訂 正

広報 1 月 20 日号、補正予算の記事のうち「松戸駅西口区画整理へ 1600 円」とあるのを「1600 万円」に訂正します。

寄付 ありがとう

＝市社会福祉協議会＝

★総額 (金額) …18 件、491,708 円
★金額総額…一般寄付 12 件 449,208 円、老人ホームへ 2 件 15,000 円、マザーズホームへ 1 件 5,000 円、福祉作業所へ 1 件 18,000 円、交通遺児のために 1 件 1,500 円、心身障害児事業へ 1 件 3,000 円
★物品…一般寄付として衣類その他 11 件

歳末助け合い運動 ご協力ありがとうございます

★総額 184 件、2,915,704 円
★個別 (町会) 141 件、1,809,487 円、★個人 11 件、208,704 円、★団体 22 件、864,896 円、★学校 5 件 27,617 円

今が一番危険!! 枯草火災を防ごう

火災の一番多い季節です。空地の雑草は、こどもの火遊びがタバコの投げ捨てなどで、すぐ燃えだす、非常に危険な状態です。土地所有者、管理者は、いますぐ刈り取って枯草火災を防いでください。

路上駐車は消防車の障害に
住宅街の路上駐車は消防車の消火活動をいちじるしく妨害しますとくに消火栓の近くには絶対に駐車しないでください。

お買物は市内どうぞ

寄付募集許可

市は松戸市寄付募集条例に基づき、次の寄付募集を許可しました募金責任者や従事者は、許可書が写しをもち、請求があれば見せることになっています。ご不審のときは提示を求めてください。

＜萬福寺本堂庫裡建設募金＞
★募金額 3500 万円
★募金の区域…市内一円 (対象は萬福寺関係者)
★募金の期間…2 月 1 日～49 年 12 月 31 日

★募金の責任者…松戸市小金原 3 丁目 7 の 2 渋谷新太郎
＜千駄堀集会所建設募金＞

★募金額…400 万円
★募金の区域…千駄堀第一地区町会一円
★募金の期間…1 月 21 日～48 年 12 月 31 日
★募金の責任者…松戸市千駄堀 220 吉野武平

▶所得税の確定申告と納税

2 月 16 日～3 月 15 日。書き方などをわからない人は、国税地方税の説明会か、税務署、東葛飾支庁市役所へおいでください。

▶贈与税の申告と納税

3 月 15 日までです。ご相談は、松戸税務署か税理士へ。
3 月にはいると税務署の窓口が混雑しますので、申告や相談はなるべくお早めにどうぞ。

》無料の税金相談《
日時▶2月23日、10時～4時
場所▶市役所 市民相談室
主催▶東京地方税理士会松戸部会

あなたも点訳の奉仕員に ＝点字の講習会＝

目の不自由な人のため、点訳の奉仕員を募集します。
点字の講習会は、のべ 10 時間で 1 日 2 時間ずつ 5 日間行ないます。なお、講習会に出席できない人のため通信講座も行ないます。
★申込先…福祉事務所 (☎61-1111 内線 429 番)

ロータリー奨学生の 募集説明会

★日時…2 月 16 日午後 1 時 30 分から
★場所…松戸サニャランド・地下ロータリークラブ例会会場
★内容…大学院、大学課程奨学金専門の訓練補助金奨学生の募集要綱の説明を行ないます。
★連絡先…松戸ロータリークラブ事務所 (千葉相互銀行内 ☎62-2171 番)

国とまちづくりは納税から

市・県民税の申告時期が近づきましたので、申告しなければならぬと思われる人、昨年中市内に転入した人、二月半ばに届くよう用紙を郵送します。
届かないときは市民税課 (内線 二八〇か二八一番) へご連絡ください。
なお用紙は、各支所、出張所にもあります。確定申告を提出されると、それが、市県民税・事業税の申告となります。

▼千葉県市三つの税金共同説明会

税務署、東葛飾支庁、市役所共同で一申告についての説明会を開きます。
▽日時…二月十七日午後七時～八時
▽場所…市民会館
▽問い合わせ…市民税課市民税第一係 (内線二八〇・二八一番)

▼市県民税の申告用紙を送ります

市・県民税の申告時期が近づきましたので、申告しなければならぬと思われる人、昨年中市内に転入した人、二月半ばに届くよう用紙を郵送します。
届かないときは市民税課 (内線 二八〇か二八一番) へご連絡ください。



人口 278,143 (+1,017) (男142,826 (+504人) 女135,317 (+513人)) 世帯数 80,176世帯 (+256) ()は前月との比です

体育施設がぞくぞく

- ▽来年度開催される千歳国体の麻球競技会場、栗ヶ沢公園内。すでに完成している二面とあわせ十面のコートを持つマンモス庭球場の竣工。
▽すでに完成の全小中学校屋内体育館、△市営プール、武道館、△に続いて、野球場、△陸上競技場、小中計△校プールの建設や計△面も進められており△▽体育施設の充実を着△突に前進しています△▽庭球場は、中央公△園、金ヶ作とあわせ△▽三か所になり、庭球△▽人口の増加が大いに△▽期待されます。△



48年 千歳国体庭球場 小金原に大庭球場完成



【投書等】地下の面積三百二十七・七平方メートルに保健室更衣室、シャワー室、ロッカー室など。

八月に 国体のリハーサル

来年度十月には、いよいよ期待の千歳国体が開催されます。市内では、この庭球場と金ヶ作公園で庭球(硬式)競技と、松戸競輪場での自転車競技の二種目が、全国から精鋭を集めてはなやかに行われます。

一般開放は 四月から

この全国の精鋭が集まる庭球場で、あなまたもラケットを振ってみませんか。参加して聞かれています。

一流選手 落成記念試合が

三月十二日、午前十時三十分から午後四時まで、落神和住、沢松、品中選手な成を記念して日豪親善庭球と一流プレイヤーが多数出場します。

市・県民税の申告 期限は三月十五日

お早めに 期限は三月十五日

市・県民税の申告受付が 始まっています。申告期限の三月十五日近くになりますと窓口が非常に混雑しますので、お早目に申告してください。



運転者の注意をうながす死亡事故現場の看板(新作地先)

こんな「県下」はごめん

「一月末現在六人、これに市内でおきた今年交通死亡事故死者数です。」

交通事故死者数No.1

ブ。昨年にくらべると約三倍と暗い新記録になっています。死亡事故の発生場所は、国道と県道が半々。原因はスピードの出しすぎと前方不注意がほとんどで、パンク修理中に後続車と突つ込み二人死亡という悲惨な事故も含まれます。

花壇コンクール

緑と花と太陽の松戸市をつくるため「花いっぱい運動」の一環として、市とユニカリ協会が共催でこの花壇コンクールを行います。

市長日誌 (1月)

- 四日 事務始め式
六日 月刊紙「マードライフ」千歳の取材を受ける
十日 実業の日本社主催で 評論家原谷正造氏と対談
十四日 松戸原西日都市改造審議会に出席
十五日 成人式に出席。NHK教育テレビ「はたち」に出演
十七日 東京新聞掲載「立ち上がる住民」県議会に出席
十八日 県議会総務企画常任委員会の松戸視察に立会い市政概要を説明
十九日 日本経済新聞掲載「マードライフ」の取材を受ける
二十一日 東京外郭環状一号線道路建設情を受ける
二十二日 婦人会新年会で講演
二十三日 八丈島市民宿舎の起工式に出席
二十八日 市内の公園緑地状況を視察
二十九日 小島を呼ぶ委員会に出席
地方新聞社主催「市長を囲む婦人の集い」に出席



昭和47年度の固定資産税のものとなる課税台帳を次のとおり縦覧します。とくに本年は、市街化区域内の農地の評価替えの年ですので、必ず台帳をおたしかめください。
◇期間…3月1日～3月21日
◇時間…午前8時30分～午後5時 土・日曜日、祝日も縦覧します。
◇場所…資産税課(新館2階)
評価額などについて不服がある場合は3月31日までに固定資産評価審査委員会に審査の請求ができます。なお、3月31日を過ぎますと、評価額に不服があっても、異議申請はできませんので、必ず期間中に縦覧してください

市・県民税の申告受付が 始まっています。申告期限の三月十五日近くになりますと窓口が非常に混雑しますので、お早目に申告してください。
◇受付場所：市役所市民課(新館二階) 支所 在、市内に住所があり、課(常盤平、小金) 出 昨年中に所得があった次の張所(安切、東部、馬入)は申告してください。
◇特別交付：三月十一日(七)と十二日(日)は、市民税課、支所で午後五時まで受け付けます(申告義務のある人)
◇給付所得者で、二か所(種類)以上の所得(恩給・年金・歳費・配当など)のある人。
◇市内で営業、農業、その他の事業などを営む人
◇給付所得者で、医療療養給付を受けようとする人。
◇昨年中に退職し、現在就職していない人。
◇市外に住んでいるが、市内に事務所、事業所、または家屋敷を持つ人。
◇申告しなくてよい人。
◇給付所得だけで、勤務先から給与支払報告が提出されている人。おまじ松戸市税務署へ確定申告書を出さなければならない必要がありませぬ。
◇前年中に所得のなかつた人も、申告書の「連絡欄」にその旨を記入して提出してください。
◇申告書提出の注意
☆申告書提出のとき、印申告をする人は、農政課でかんとんを持参ください。
☆用紙未着用者はご連絡を。
☆申告書用紙は、必要と思われる人と、昨年中に市内に転入した人に郵送しました。もし届かないときは、ご連絡ください。
☆申告用紙は、各支所、出張所に用意してあります。お問い合わせは、市民税課(常盤一係)内線二八〇・二八二番へ。

調査結果 市内工業とドルショック

輸出に多少のひずみ 全体ではほんのチヨツピリ

課徴金をはじめニクソン大統領の新経済政策、いわゆるドルショックが、市内の工業界にどう響いたであろうか。商工課は、四十六の輸出品(付属品)製造事業所と、それ以外の百二十五製造事業所についてアンケート調査をした。

結論からいって、輸出品関係にいくらか影響を受けた業者もいますが、ドルショックで深刻な打撃を受けた製造関係の事業所が市内にない。②本市の工業製品(金額)に対する対米輸出の割合は〇・四一をいって少ない。

このように理由のため、市の工業界全体からすればほんのカスリキズ程度の影響しか受けなかったようである。

輸出関係にシワよせ

影響なしは10%。まず輸出関係の製造事業所では、輸出先はさすがにアメリカが七八・一%でトップ。さてニクソン声明の影響についてみると、対米輸出がダメになると懸念されるというのが三六・九%でそれについて、

輸出関係以外のニクソン声明は、特別経営安定化融資制度を実施しました。一方、輸出品以外の製造事業所については、影響が大きいというものが六〇%に、これらの制度を利用する借入金については、貸付利率が八四・八%、貸付期間が

争が激しくなるとの予想が三三・九%で、影響がほとんどないというものは一〇・七%です。その具体例はドルショックで吹く風と受注準備を切り下げられた六〇%受注が減少した四八・五%生産調整を取り消された一七・一%借入金については三三%の借入利率に引き上げられたこと、市の預託金制度を知らな

に、アメリカ以外の市場で競争が激しくなるとの予想が三三・九%で、影響がほとんどないというものは一〇・七%です。その具体例はドルショックで吹く風と受注準備を切り下げられた六〇%受注が減少した四八・五%生産調整を取り消された一七・一%借入金については三三%の借入利率に引き上げられたこと、市の預託金制度を知らな

に、アメリカ以外の市場で競争が激しくなるとの予想が三三・九%で、影響がほとんどないというものは一〇・七%です。その具体例はドルショックで吹く風と受注準備を切り下げられた六〇%受注が減少した四八・五%生産調整を取り消された一七・一%借入金については三三%の借入利率に引き上げられたこと、市の預託金制度を知らな

に、アメリカ以外の市場で競争が激しくなるとの予想が三三・九%で、影響がほとんどないというものは一〇・七%です。その具体例はドルショックで吹く風と受注準備を切り下げられた六〇%受注が減少した四八・五%生産調整を取り消された一七・一%借入金については三三%の借入利率に引き上げられたこと、市の預託金制度を知らな

に、アメリカ以外の市場で競争が激しくなるとの予想が三三・九%で、影響がほとんどないというものは一〇・七%です。その具体例はドルショックで吹く風と受注準備を切り下げられた六〇%受注が減少した四八・五%生産調整を取り消された一七・一%借入金については三三%の借入利率に引き上げられたこと、市の預託金制度を知らな

に、アメリカ以外の市場で競争が激しくなるとの予想が三三・九%で、影響がほとんどないというものは一〇・七%です。その具体例はドルショックで吹く風と受注準備を切り下げられた六〇%受注が減少した四八・五%生産調整を取り消された一七・一%借入金については三三%の借入利率に引き上げられたこと、市の預託金制度を知らな

に、アメリカ以外の市場で競争が激しくなるとの予想が三三・九%で、影響がほとんどないというものは一〇・七%です。その具体例はドルショックで吹く風と受注準備を切り下げられた六〇%受注が減少した四八・五%生産調整を取り消された一七・一%借入金については三三%の借入利率に引き上げられたこと、市の預託金制度を知らな

に、アメリカ以外の市場で競争が激しくなるとの予想が三三・九%で、影響がほとんどないというものは一〇・七%です。その具体例はドルショックで吹く風と受注準備を切り下げられた六〇%受注が減少した四八・五%生産調整を取り消された一七・一%借入金については三三%の借入利率に引き上げられたこと、市の預託金制度を知らな

に、アメリカ以外の市場で競争が激しくなるとの予想が三三・九%で、影響がほとんどないというものは一〇・七%です。その具体例はドルショックで吹く風と受注準備を切り下げられた六〇%受注が減少した四八・五%生産調整を取り消された一七・一%借入金については三三%の借入利率に引き上げられたこと、市の預託金制度を知らな



ニクソン声明半年後の工場風景

やつとひと(製造)新市場開拓(組立)ニクソン声明からおよそ半年、その間の影響や今後の見通しを、代表的な二工場主から聞いてみました。

関係業者にインタビュー

美徳の人はだれ?

やめようシンナー遊び

違反には体罰も

松戸を小鳥のオアシスに

青少年相談員委嘱

昭和46年度体育功労者表彰

団体4個人24を表彰



美徳の人はだれ? 私は市内岩瀬地区に居住する公務員で、毎日子女を駅まで車で送っている者ですが、この途中、いつも大変美徳な人を見ます。この人は五十歳ほどの眼鏡使用のお方で、毎日のように検査付近視道、拾い集めて売っておられるのです。ある日、この人を追っ

やめようシンナー遊び シンナー 売る時は注意を

違反には体罰も

松戸を小鳥のオアシスに

青少年相談員委嘱

昭和46年度体育功労者表彰

やめようシンナー遊び シンナー 売る時は注意を

違反には体罰も

松戸を小鳥のオアシスに

青少年相談員委嘱

昭和46年度体育功労者表彰

団体4個人24を表彰

違反には体罰も

松戸を小鳥のオアシスに

青少年相談員委嘱

昭和46年度体育功労者表彰

団体4個人24を表彰

青少年相談員委嘱

昭和46年度体育功労者表彰

お知らせのページ

納めましたか 国民年金保険料

国民年金保険料の昭和46年度分の最終納期は2月29日です。まだ納めていない人は、至急納めてください。

国民年金保険料は、将来年金としてあなた自身にもどるもので、これを納めないと、事故があったり、なくなったとき障害、母子年金など受けられないなど、大変不利になります。納め忘れのないよう今一度おたしめください。

お買物は松戸
市内でしましょう

国民年金相談 なんでもご相談を

国民年金についてのいろいろのご質問にお答えするため年金相談を行います。

☆日時…2月22日午前10時～午後3時

☆場所…国民年金課窓口

☆相談員…社会保険事務員、社会保険労務士

☆内容…①国民年金、厚生年金、通算年金の裁定手続き②日雇健康保険について③健康保険の請求手続き④国民年金の未納保険料の徴収についてなど

旧軍人軍属に 一時恩給を支給

恩給法の一部改正にともない次の人に一時恩給が支給されます。☆退職当時の階級が下士官以上の軍人で、在職年数が下士官年数1年以上を含め、連続3年以上7年未満の人、またはその遺族。

☆判任官または同俸者(技手、通信生、海軍技官補等)以上の身分をもつ軍属で、その实在職年が3年以上7年未満の人。
☆現在、普通恩給を受けている人は該当しません。
☆受付…厚生課(内線 424番)

あなたの意見を行政に

市政 モニター募集 消費生活

市政や消費者行政にみなさんの意見をどんどん反映させてもらおうと、昭和47年度モニター(市政、消費生活)を募集しています。

<市政モニター>

☆資格…市内に3年以上住んでいる20歳以上の人

☆人員…16人(申込多数のときは地域、性別、職種などにより選択させていただきます)

☆仕事の内容…モニター会議出席
モニター通信、アンケート

☆報酬…年5000円

☆申込方法…市政についての簡単な意見を400字詰原稿用紙3枚以内にまとめ、職業、年齢を明記して郵送してください

☆締切…3月31日

☆申込先…広報課(内線 224番)

▶市役所(〒271

<消費生活モニター>

☆資格…市内在住の20歳以上の主婦

☆人員…30人

☆仕事の内容…年3回の研修会出席のほか、アンケート回答や消費者行政に関する意見、情報提供など

☆報酬…6000円

☆申込方法…市役所(玄関受付、市民生活課)支所、出張所に備えてある申込書に記入して申し込んでください。

☆締切…3月31日

☆申込先…市民生活課(内線 460)

根本 387-5)

募 集

<看護婦>

☆応募資格…看護婦35歳まで。助産婦40歳まで、准看護婦30歳まで(新卒も含む)

☆応募手続…履歴書、写真、免許証写、卒業見込証明書、戸籍謄本を郵送または持参してください。

☆勤務…3交代制。日曜、祝日、年末年始、年次有給休暇、夏季休暇など。鉄道宿舎完備。

☆書類提出先…松戸市立病院事務局長庶務課(松戸市上本郷1870 電63-2171 内線205番)

<保健婦>

健康な都市づくりのために、専門のコナーを新設します。市民の健康管理に熱意のある人を募集します。

☆年齢…40歳未満

☆資格…保健婦の資格をもつ人

☆詳細…市役所人事課(内線 380番)

<市営水道検針員>

☆資格…年齢性別は問いません

☆人員…若干名

☆報酬…1日3~4000円(歩合制)

☆勤務場所…小金・常盤平地区

☆詳細…水道事務所(市役所4階 内線348~9番)

<高校通信教育生>

☆入学資格…中学卒業者またはそれと同等以上の学力のある人

☆願書受付…3月12日~4月11日(本人が持参してください)

☆詳細…県立千葉東高等学校通信課程(千葉市高町1-18-52 電0472-51-9223番)

職業訓練指導員

講習希望者は申込みを

職業訓練指導員の資格取得講習会が予定されています。

実施期日、場所等は、まだ未定ですが、受講を希望する人は、2月23日までに申込登録をしてください。

☆申込み…詳細…商工課(内線 457番)



もうすぐうれしい一年生
就学時の健康診断が行なわれました。桜の花の咲くころには、みんな元気な小学一年生になることでしょう。

成人学校卒業生たちによるグループ学習活動が盛んに行なわれています。グループでは、会員を募集中です。希望者は下記(表)の代表者まで申し込んでください。

名 称	住 居 所	代 表 者	TEL	学 習 日	学 習 時 間
松戸釣り倶楽部	俣野町2丁目128	島村 亨子	832286	月 2 日	1時~3時
ソフゾウ・ダンス部	上久保町公園町	石橋 つとむ	824087	月 2 日	6時30分~8時30分
ソフゾウ・ダンス部	小芝町7-2-18	藤原 スミ子	420067	月 2 日	1時30分~3時30分
松戸女性洋楽教室	八幡444	橋本 幸代	415811	金 2 日 水 曜 日	1時~4時
松戸音楽教室	松戸駅前290	根本 富子	832337	第 3 水 曜 日	1時30分~4時30分
Relax 狂言部(全開)	松戸3丁目1,100	内田 富子	825141	月 3 日	6時~9時
日 本 園 教 室	三ツ谷1丁目14-11	朝井 よし	428331	第 1 第 3 水 曜 日	1時~4時
松戸地区ダンスクラブ	松戸1699	大川 八重子	820200	金 1 日 水 曜 日	6時30分~9時

児童手当(国)の 請求はお早目に

☆児童手当を受けられる人…国内に住所をもつ日本国民で次の要件にあてはまる人 ①18歳未満の児童を3人以上育てており、そのうち1人以上が昭和42年1月2日以降生まれであること ②昭和45年の所得が一定額(扶養親族4人の場合1,506,000円)に満たないこと。

☆手当月額…3人目以降の児童1人につき3000円(42年1月2日以降生まれの児童)
☆認定請求の提出先…市内に住所をもつ人は市厚生課、また公務員と三公社に勤めている人は勤務先。
☆認定請求の手続き…①厚生年金など加入している年金の記号番号、45年の所得額(46年1

<市児童手当の改定>

1月からの国の児童手当支給にとない、市の児童手当も一部変更されました。

この改正では、いままで児童手当の対象が18歳未満児童4人以上育てている人とされてきましたが改正により5歳以上から18歳未満という制限がかかります。

なお、同一児童が(国・市)の児童手当を合わせて支給することはできませんので、現在児童手当を受給されている人はご注意ください。

女性のための講演会

講師は小林時枝氏

☆日時…3月1日午前10時~12時

☆場所…市民会館大ホール

☆対象…一般市民

☆講師…日本有権者同盟副会長 小林時枝先生

☆テーマ…明るく健康な婦人になるために
入場は無料です。お問い合わせどうぞ。

バレーボール教室

家庭婦人を対象に

☆期日…2月27日から3月26日までの毎日曜日・祝日。午後1時~4時

☆場所…第4中学校(五香駅下車)
☆対象…家庭婦人、体育指導委員
☆指導…松戸市バレーボール協会 役員

☆申込先…教育委員会保健体育課

野球規則の講習会

試験合格者に公認審判証

☆日時…3月5日・12日午前9時から午後2時

☆場所…市民会館

☆会費…200円

☆申込み…当日会場受付(5日)

☆内容…12日に試験を行ない、合格者には軟式野球公認審判員認定証を交付します。受講者は筆記用具を持参してください。

☆問い合わせ…松戸市野球協会・普川(電62-0327番)

緊急休日当直医割当表

月 日	最終受入病院	救急指定病院	内科小児科	外 科	婦 人 科
3月5日(日)	松戸市立病院 63-2171	馬橋 恩田病院 41-1265 41-1266	小金原 久田医院 (内・小・科) 41-0535		
3月12日(日)	〃	高野平 中央病院 87-4121	馬橋 藤田医院 (内・小・科) 41-2008		
3月19日(日)	〃	小金原よしが正 山本病院 41-3191	ときわ 橋本医院 (内・小・科) 87-4103		小金原 よしが正 婦人科 41-3555
3月20日(月)	〃	小金原 小原病院 42-1201 42-1202	小金原 小生医院 (内・小・科) 41-0705		
3月26日(日)	〃	北松戸 東京外科科 63-7121-5		ときわ平 秋山医院 (内・小・科) 87-5559	

診療時間 午前9時~午後5時(市立病院と救急指定病院…緊急は時間外でも受付ます)



飛行機ラウンドも

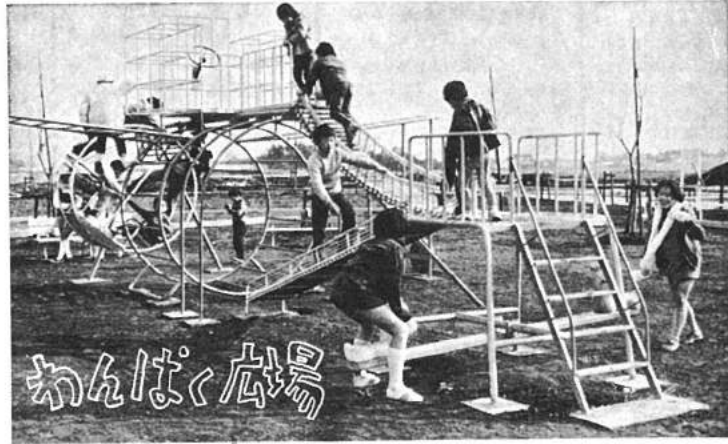

3児童公園が完成

昨年十一月から工事▲中だった児童公園三か所がこのほど完成しました。
これでの児童公園▲緑地の面積は六十九▲一ヘクタールになりました。
新しくできたのは岩瀬子▲級治家の旭ヶ丘第二(一〇・二五)の三か所です(カッコン内はヘクタール)
すべり台、ブランコなどの遊具や砂場、ベンチのほか緑化と花いっぱい運動のひと役をかって、プラタナス、サングソク、ポプラなど数十本と、市の花・つじやアペリヤなどの花木をどまきり植えました。
とくに美野里には、一つでローラーすべり台、ベンチ



児童公園を大切にしましょう
ゴミを捨てない、木を折らない、自転車をバイクを乗り入れない、火を使わない、騒音を出さない。

昭和四十六年度事務監査結果の概要を、次のとおり公表します。
松戸市監査委員 渡邊好一郎 清水昌三 大井藤一郎 羽根田俊夫
記
監査対象ノ衛生部衛生課、清掃第一課、財務部

市の木 ユーカリ配布15日から この春に九万本も植樹

ユーカリの希望をつつ実現に近づいています。
前の駐日オーストラリア大使から贈られた種を育て、みんさんへお配りしたのが昨年春。
これと前後して国道六号線のノリ面、市立病院前の都市計画街路、運動公園、交通公園、小金原団地内などへ約五万本を植え、近々ポプラ並木で有名なサッポロとならんで、ユーカリ本郷一千駄細線の歩道へも



ユーカリの種まき講習会は熱心な市民でいっぱい。
それに学校庭園や自衛隊の協力でスクスク育っている五万本と、こんどお配りする三万五千本を加えるとこの春のうちに九万本が市内のどこかに植えられることとなります。

市民三人に一本
つまり市民三人について一本のわりになるのです。
日本一街路樹の多い山口県宇部市は、市民十人に街路樹が一本です。
街路樹の点ではかないませんが、ユーカリの本数は宇部市の街路樹の数をはるかに上回ることになります。

固定資産税 課税台帳の縦覧 3月21日まで
昭和四十七年度の固定資産税のもになる課税台帳を縦覧します
★期間：三月二十一日まで
★時間：午前八時三十分～午後五時、土曜午後、日曜、祝日も見れます。
★場所：資産課税(新館二階)
評価額などに不服がある場合は三月二十一日までに固定資産評価審査委員会に審査の請求ができます。

自転車歩道走れます
市内一番交通量の激しい国道六号線のうち二車線が先月二十九日から自転車歩道入り入れがなされるようになりました。
これは昨秋から、他の道府県でも道路交通法の改正によって実施されてきたもので、千葉県でもこの三月から実施されることになりました。
また自転車の歩道乗り入れができる箇所については、自転車歩道通行可の標識が立てられています。



八丈島の市民宿舎
ぼくの名前をつけろ
市営宿舎は、みなさんの保養とレジャーのため八丈島に建築している。市民宿舎の愛称を募集しています。
これは八丈富士を背に、八丈小島を目前に見望、けしきすばらしい所に、フエニックス、タコなどの観葉植物やフリス、ブルーゲンピリアなど、雨の花が咲き乱れ、四季を通して緑と花が絶えません。
応募資格 市民なら誰でも結構です
応募方法 官製ハガキに愛称(一枚につき一点)住所、氏名、職業、年齢、性別を明記
締切 三月二十日
送り先 〒三三 松戸市根本三三七の五(財)松戸市都市整備公社総務課
発表 四月の広報まど
表彰 入選一人、入選者は入選者が指定する一人と落成式に招待(航空機利用)します。ほか一賞として一万円、佳作四人、賞金各五千元を贈ります。

所得税、事業税、市県民税の申告書の提出と所得税の納税は3月15日が期限です。期限まぢかになると、税務署、東葛飾支庁、市の各窓口とも非常に混雑します。
まだ申告の済んでない人は早目に申告してください。
<市・県民税の申告>
給与所得だけの人で、勤務先から給与支払報告書が提出されている人および松戸税務署へ確定申告書を提出する人は、申告する必要はありません。
★申告の受付場所…市役所市民税課、支所、出張所。
★詳細…市民税課市民税第1係

もう済ませましたか☆☆
申告期限は15日
まだの人はお早目に☆☆

お知らせのページ

春植苗木の即売

緑がさえる季節ももうすぐそこに。市では松戸市花々園芸生産組合と松戸市森林組合共催で春植苗木の即売会(植木、鉢物等)を開催します。

★日時…3月19日午前11時～午後4時

★場所…松戸市農協組合本店
馬橋文店
矢切支店
東部支店
常盤平支店
五香支店
小企農協同組合

◎なお、雨天の場合は3月20日に順延します。

<市の融資制度> 寮の建築資金にも

商品・原材料仕入れ資金や機械買入れ、社員寮の建築などの資金が不足のときは、市の融資制度をご利用ください。

★運転資金…200万円まで。返済は1年6か月以内

★設備・福利厚生資金…300万円まで。返済は4年以内

★特別小口融資…80万円まで無担保、無保証人でお貸しします。返済期間は運転1年6か月以内設備4年以内です。

★貸付利率…年8.4%以内

★金融についてのお問い合わせ…商工課(内線455-6番)

引揚者へ 特別交付金が

★資格…終戦日以来1年以上外地に暮らして、終戦のためやむなく帰ってきた人

★引揚者がなくなったとき…①配偶者②子③父母④孫の順で請求できます。

★請求期限…3月31日まで、厚生課社会係(内線424番)

お買物は 市内でどうぞ

農業者のための講演会

★日時…3月11日(土)午後1時

★場所…市役所6階講堂

★講師…“人間関係。企業経営研究会”会長・吉成武夫氏“激動する農業経営の花道ひろく”。実践経営戦略研究所長・斎藤誠一氏

★対象…農業者と経営者

初中級者軟式テニス教室

場所 曜日 時間
小企原コート 木 10:00~12:00
相模台コート {土 1:30~3:30
日 8:30~10:30
常盤平コート {土 1:30~3:30
日 8:30~10:30

★講習料…1000円

★申込み…当日各会場か、3月12日小企原コートでの日産テニス大会場で。開催期間4~7月まで。

★問い合わせ…松戸市松戸812岡田宿(☎63-5698番)

赤い羽根共同募金

＝562万円も＝

赤い羽根共同募金と協力ありがとうございました。目標額をこえる5,626,517円(達成率111%)が集まりました。

☆戸別(町会) 165件3,817,402円
☆学校34校271,841円
☆街頭(3日間) 233,146円
☆宮公庁12件46,269円

寄付ありがとう ＝ 社会福祉協議会 ＝

<一般寄付>
☆社会福祉事業へ…3件 34,000円

<指定寄付>
☆マザーズホームへ…2件 8,500円
☆交通通員のために…2件 1,500円および衣類



ほくらのコイ
大きなあれ

小企小学校では、桜備公社から贈られた二十枚のほくらのコイを二月十八日「早く大きく育てて」と「ネ」とブルーに放しました。

カッパシズンたちの間、よい子ながら成長ぶりを観察したうえ、希望者に先って教材費にあてるとのこと。

桜備公社は、成績がよければこの秋、公社が建設する小中学校プールへも放す予定です。

★申込方法…三月十五日までに、ハガキに住所氏名、生年月日、保護者名を書いて、衛生課(松戸三三七)の五松戸市役所にお送りください。

★申込方法…三月十五日までに、ハガキに住所氏名、生年月日、保護者名を書いて、衛生課(松戸三三七)の五松戸市役所にお送りください。

★対象…四十六年一月～十月出生の人には個人通知します。四十五年十二月以前に生まれ二回の子で、ハガキに住所氏名、生年月日、保護者名を書いて、衛生課(松戸三三七)の五松戸市役所にお送りください。

三歳児健康診査
再診募集

☆対象児…昭和四十四年に生まれた人
☆締切日…三月三十一日
☆申込方法…ハガキに住所、保護者名、幼児名、生年月日を書いて、衛生課(松戸三三七)の五松戸市役所にお送りください。

くみとり新伝票 は15日ごろに

4月から使っていただく、し尿くみとり伝票は、3月15日ごろに各家庭にお送りします。

伝票がありませんと、くみとりはできません。

この1年間に新たに家族人員の変更や、住所異動があったときは伝票が届く前に、清掃第1課か、お近くの支所、出張所で異動届を出してください。

また届いた伝票の家族人数などの誤りがあるときや、伝票が届かないときは連絡してください。

なお、この新伝票は4月からの使用分ですので、3月中には絶対に使わないでください。伝票は、使用注意事項をよく読み正しく使ってください。

★問い合わせ…清掃第1課(内線414番)

図書館の休館

市立図書館は年度末の図書総点検のため3月21日～31日まで休館します。

なお、移動図書館車みどり号は平常どおり巡回しますのでご利用ください。

◇募 集◇

《消防職員》

★資格…18歳～30歳の男子(今年高校卒業見込者を含みます)

★待遇…36,300円～47,000円、昇給年1回、賞与年3回

★試験日…毎週水曜・土曜午前9時から

★必要書類…履歴書、写真、卒業証明書、戸籍謄本

★問い合わせ…消防本部総務課人事係(松戸新田114-5 ☎63-5141番)

《看護婦》

★応募資格…看護婦35歳まで、助産師40歳まで、准看護婦30歳まで(新卒も含む)

★応募手続…履歴書、写真、免許証写、卒業見込証明書、戸籍謄本を郵送または持参してください。

★勤務…3交代制。日曜、祝日、年末年始、年次有給休暇、夏季休暇など。鉄筋宿舍完備

★書類提出先…松戸市立病院事務局長庶務課(上本郷1870☎63-2171内線205番)

《保健婦》

★資格…保健婦の資格をもつ40歳未満者

★詳細…市役所人事課(内線380番)

《小 衛 官》

★2等陸海空士…18歳～25歳未満の男子

★受付、問い合わせ…市役所総務部庶務課(61)1111内線364番

春の大そうじ

春の大そうじは、3月8日から5月31日までの3か月間です。

市は、日程表により全家庭をまわって緑の下などに薬剤の散布を行います。

各家庭でも、日程にあわせて家中の大そうじを行ないましょう。

日程表

4日	東本郷・新田(北本郷・馬橋支所)
8日	常盤平1丁目～7丁目
10日	常盤平7丁目～9丁目
14日	下谷原1・2・3
15日	中央・旭台・日産会・上谷原1・3・5区(全)
18日	上谷原2・3・小山原・9
19日	小山原1～7
21日	日産会・旭台
22日	日産会・中央
23日	大船・大船外・長安
24日	和山・和山住宅
25日	本郷第1・第2(併)
26日	和山第2

知ってますか

善意銀行をご存じですか。この銀行は、市民の相互扶助によって、恵まれない人々をなくすため、助まそうというものです。

<善意の登録(預託)>物品、労力、技術、献金の各口座があり、自分の労力や技術などを、社会に役立てたい、恵まれない人々に役立てたいという暖かい善意の登録申し込みを受け付けます。

<貸し出し申込み>善意を必要とする人の申し出によって、善意登録者に奉仕活動を行っていた

善意銀行

きます。

現在、登録されているのは老人ホーム・生活保護世帯・母子家庭への理髮奉仕、マザーズホームへの労力奉仕、施設入所者への髪の手入れ(婦人)などです。

奉仕を受けたい人、または奉仕をした人(グループでも結構です)は、どしどし申し込んでください。

★申込み…社会福祉協議会(市役所内) ☎61-1111内線425番

青少年相談員の委嘱

前回に引き続き、青少年相談員として委嘱された人々を掲載します。敬称略()内は電話番号または住所

- ▶明部会…松丸裕(63-2886) 鈴木俊司(上本郷1721) 芦田弘一郎(63-4562) 野々下純生(南花島3-58-1) 岩崎幸次(63-3705) 染谷誠二(63-2655) 村松智(64-2927) 須藤秀子(63-7741) 市川幸子(61-1048) 高木美夫(63-3794)
- ▶馬橋部会…石崎隆久(62-2866) 佐藤英子(41-5028) 水上晃一(41-6521) 横溝(41-3208) 染谷和孝(41-6263) 田口武男(41-3308) 馬場重雄(41-6605) 谷口富雄(41-3911) 山口正二(41-5520) 森隆弘(41-3815) 田村紀明(41-6647) 高野英夫(41-9643) 広瀬謙(41-3021) 柳沼忠久(62-6288呼) 鈴木安二(41-6547) 榎本要一郎(41-6522) 作道繁(62-7458呼) 樋口勝郎(41-1340)
- ▶常盤平部会…石井清(87-5609) 梶原正(87-4641) 牧野エミ(87-1852) 高橋利幸(千駄堀222) 真島誠一(87-3281) 長谷川和夫(87-4545) 長沢純子(87-8579) 佐久間章(87-4641) 座間道夫(五香六153) 真島洋(五香六108) 大久保愛子(88-0058) 増田勇(87-0340) 笹本栄(87-0379) 岸弘(87-0415) 菊池和美(87-1565) 森誠一(87-0736) 中村政義(87-6097) 玉井有子(五香六479) 梶原ゆき(89-0459) 野口保(五香六128) 石井勇次郎(五香六479) 大沢誠(五香六479) 松村和江(五香六479) 安井純子(87-7144) 伊藤陽子(88-8712) 三好典子(常盤平3-26-5共和レザン社宅) 長沼幸子(88-8292) 斎藤澄子(常盤平4-41-206)
- ▶小金部会…吉田俊一(41-0557) 須賀田孝(42-0883) 富田安二(大金平4-327) 小宮春男(41-0467) 塚さき子(41-2215) 鈴木繁(41-3307) 杉浦正一(41-0711) 鈴木千枝子(41-6764) 鈴木美重子(小金343) 脇坂順雄(42-1833) 松岡順子(41-0045) 板倉稲子(41-6072) 秋山貞夫(41-0091) 鈴木友義(横須賀506) 斎藤均(幸田753) 小野田博之(中倉3259) 石井勝次(41-0206呼) 月見里馬司(41-0919) 荒川洋子(41-0171) 佐々間秀夫(41-5525)
- ▶矢切部会…伊藤良夫(62-1927) 渋谷俊雄(63-0977) 吉田新一(63-4090) 皆川孝子(62-6201) 下条秀明(62-4500) 菅野達(63-0348) 島根清(62-0592) 杉浦勝(63-6288呼) 鈴木安二(41-6547) 榎本要一郎(41-6522) 作道繁(62-7458呼) 樋口勝郎(41-1340)
- ▶東部部会…田中周昭(62-8592) 湯浅誠一(87-6420) 染谷久和(63-4676) 宮山忠人(62-8881) 松丸弘道(市川局22-9594) 岡田隆(市川局72-6480) 湯浅壽郎(87-6469) 荒井信義(紙敷1415) 加藤勇(市川局25-1321) 張啓勝雄(市川局24-4932) 矢野久芳(87-4875) 奥村忠(87-7180) 吉岡常治(63-4958) 石井匡(秋山28)
- ▶小金原部会…高橋宏(87-7724) 並木幸雄(42-3388) 高橋千尋(41-3091) 新井正春(41-2298) 小野村正夫(41-9765) 並木家達(41-3126) 大倉俊男(87-3251) 山本良男(41-1211) 小針久明(42-5159) 渋谷利男(41-9764) 長沢正雄(41-2049) 渋谷正吉(41-1631) 佐藤栄一(小金原4-16-2・2-4-207) 渋谷和昭(41-1211)



編集・発行＝松戸市役所総務部広報課 ☎(61) 1111 内線 223
No. 288 毎月5日・20日発行 市内全世帯に配付
3月1日現在の市の人口と世帯(常住人口)
■人口 279,616人(+1,473) {男 143,536人(+710)
女 136,080人(+763)
■世帯数 79,565世帯()は前月との比です。
※世帯数 1月1日79,220・2月1日79,399に訂正

五階建て 桜とともに開校
小中学校

全国にききかけて新築中一 通学区域は東部小の一部
の、鉄筋コンクリート五階建て、新一年から五年生まで
建て小学校二校が、四月開校し、約三百三十人が通学し
ます。
だんだん土地を買い、土地の
値上がりはひどくなること
に備え、狭い土地の高度利
用を図りながら、ふるる児
童にいい学びを提供する
ため、計画されたものです
▲仮称・梨香台小学校 敷地：日本住宅公団高塚第
三団地内(高塚新田五二一
の一三)約一万四千平方
工費：九千三百五十六万四
千七百円
床面積：延べ二千平方
教室：普通十三、管理室、
給食室
屋内体育館(工費二千三
百五十万)も今月中に完
成、プールは整備会社によ
り六月までに完成予定
通学児童は上本郷・松台
高木小の一部(新一年・五
年生)四百五十人です。



寒風台小学校

梨香台小学校

のびゆく市勢 施設ぞくぞく完成

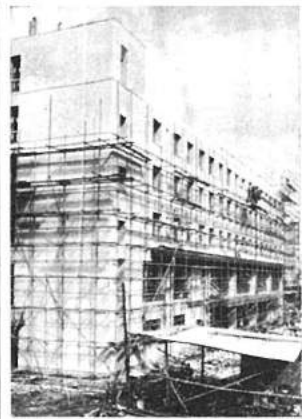

市初の5階建て北松戸保育所

保育所、保母寮合同といつと大型、面積も平均より
う市初のユニークな北松戸約五百平方も広くなって
保育所が三月末完成します
上本郷の第二土地区画整
理地内に位置するこの保
育所は、敷地面積七百五十
九平方、鉄筋コンクリー
ト五階建て(一)二階保
育所、三(五階保母寮)のデ
ザインも美しいです。
定員も五百五十人(二歳
満二十人、二歳三十人、三
歳以上百人)で、定員、規
模とも従来の保育所よりず



ポンプ場

南部小(小山字横松一
八二)に工事中の、公共
水道小山ポンプ場は今月
に完成、六、七月ごろ運
開始の予定です。
一年に何べんも道路に水
があふれる、小山地区の雨
の不安をなくすため、九
千五百円で四十四年に着
工したものです。
ポンプ場は鉄筋コンクリ
ート二階建て五百七十六平
方、ポンプ
二台で毎分二
・四立方の水を
くみ上げ坂川
へ流し込むことになり
今後下水道事業の進み
あいにあわせ、ポンプを
う五台やす予定です。
なお下葉大園芸学部、二
中周辺から小山一帯三、下
水道管を布設する計画も進
めています。実現すると小山
地区は、かなりの大雨でも
心配がなくなる予定です。
一方下水道管は、旧中郷
小前、根木、小根木、市役
所周辺、小山の一部へ約二
二百を布設しました。
市街地に対する下水道普
及率は一五%になりました

水の不安解消へ一歩



みどりがいっぱい

運動公園にある武蔵館の
南西側に工事申込んだ、本
市唯一の公式野球場は、今
春には完成します。
緑と太陽を象徴して、ス
タンドを豊かな草木でとり
囲んだのが特徴です。
ひきつづき外野に芝を
しまつたうえ、秋ごろ開
放の予定です。規模などは
つきのとおりです。
第二、第三のONを目ざ
しどしどご利用ください
工費：約八千万円
面積：一万七平方(真
一戸の規模)六層二間、浴
室・トイレつき2DK
広さ：五〇・四平方
工費：九千七百万円
入居者はほぼ決まり、四
月中旬ごろ入居が始まる予
定です。



市営住宅

お待ちかねの五階建て市
営住宅(八ヶ崎七六一)
五十戸が、このほどできあ
がりました。
工費：九千七百万円
面積：一〇・四平方
広さ：五〇・四平方
入居者はほぼ決まり、四
月中旬ごろ入居が始まる予
定です。

新年度予算案
122億9441万円
イチニフクシヨシ



立つものは市民福祉(民生
関係)予算が、十二億一千六
百八十七万六千円、前年度
当初は四億四千四百九十八
七万八千円(六九%)の増
となっていることです。
そのほかでは教育費が三
十二億一千二百四十五千
円、今年度に引き続いて一
位。その中で毎年ふえ続
ける児童・生徒の教室確保
に、教育予算の六九%が予
定されています。
二位は土木費で、三十一
億八千四百四十三万四千
円、都市計画道路の建設・改
良、都市計画道路等が自立
ついで総務、衛生、民生
の順になっています。

市長日誌(2月)

一五日 来年度予算の市
長査定
二日 富山県朝日町役場職
員に「一しぐくやる課
員」の称号を交付
八日 栄町婦人会親睦会に
出席
十日 月刊誌「家の光」より市政につ
いて取材を受ける
十五日 成人学級話し方教室の婦人受
講者との懇談会に出席
十八日 都市整備公社による小松小学
校プールでのこの放流に立ちあ
う十九日 月刊誌「現代」より市政につ
いて取材を受ける
二十一日 山口県広報大会で講演
二十三日 国保連合協議会に出席
二十四日 新松戸開発関係の打ち合
わせ会に出席
二十五日 市議会経済・衛生合同委員
会に出席

江戸川 手賀沼 の汚濁を防ぎます

流域下水道が着工に

よこ越え放しにいまや第二の多
沼川の運命にあるといわれる江戸
川の水を、もともとはそうと、建
設が計画した、江戸川左岸流域
下水道事業は、この四月、市川
地区から始まり、

一方、手賀沼の汚濁を防ぐため

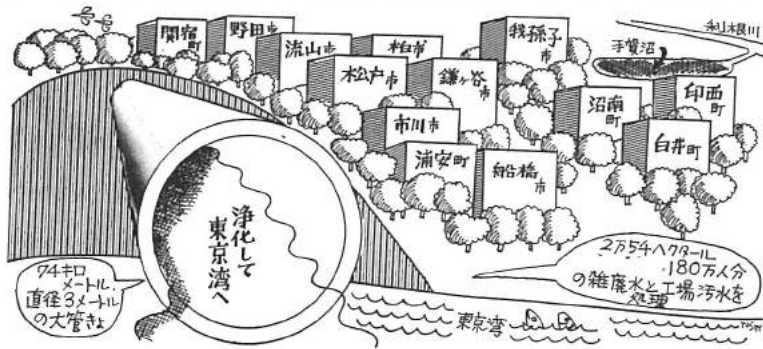

江戸川 六市二町の汚水を処理 直径三メートルの大管きよ

まず、江戸川流域下水道
下水道計画は、すべてこの
線に沿って進めて行く予定
です。

全工事の完成は、六十五
年ごろと予想されていますが、
本市関係の工事は五十一、
二年ごろ着手、五十四、五
年ごろの完成が見込まれて
います。

市の負担金は約四十五億
円、面積は市街地地域の
九一・一％、四百八十七ヘ
クタール、その時点の予想
人口は五十万人です。

アユが上がるかも！
でも数年さき
この計画が完成すると
うなるでしょうか。

江戸川へ直接流れるのは
雨水だけとなり、江
戸川の水はいらなくなる
きれいな水と想像されま
す。

コイ、フナはもとより、
中、下流でさえアユがす
むばかりでなく、臭い、ま
ずいという評判のわるい水道
味もぐんとよくなるのでは
ないかと期待がもた
れます。

とはいってもそれは数年
もさきのこと、それまでは

沼 手賀沼

手賀沼に流れる下水道について
関係市町は、本市をはじめ
め、流山、我孫子、鎌ヶ
谷の五市と沼南、印西、白
井の三町、

面積一万一千ヘクタール
、事業費三百六十億円、
本市から手賀沼までの四十

五ヶ所に管を敷き、三ヶ所
所に中継ポンプ場、手賀沼
に終末処理場を建設六十五
年に完成するのを、いっき
年に八十八万人分の汚水
約四十一万トンを十三三
Mに浄化して、利根川へ流
すという計画です。

本市の工事は四十九年こ
る着手の予定で、市の負担
額はこれまでの三千万円
が見込まれています。

六倍余もきれいな水に そして利根川へ

現在農耕用水路から沼南町
の大津川を通じて手賀沼へ
流れているのを、いっき
にきれいな水と想像されま
す。

排水整備に四つぞもう

土木事業とその補
修の仕事は、地味だ
けれど日常の暮らし
と切っても切れない
ものです。

ちようど緑の下の
力持ともいいます
しょうか。

は、ヌポール化に
よる出水や雨の被害
を防ぐため排水(川
やU字かなど)の

整備と補修に全力を注ぎま
す。

このため排水関係の事業
費は四十五年度の三倍半に
のぼりました。

一方、雨による出水など、
応急工事が多かったため、
補修関係の支出も二割かた
増えました。

【土木課排水工事】長津
川、前田川の改修は八十
七年度、延長二万四千九百
四・八八、事業費一億七千
一億三千九百円

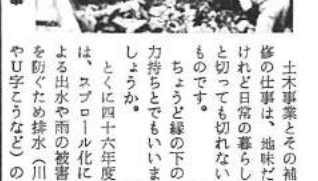

下水道普及率

六％です。

しかし市は、流域下水道
計画の線に沿って、市街地
区域一〇〇％達成の計画を
推し進めています。

ドブがなくなる、カモい
なくなる、夢のようなこと
が実現するのにもう遠いこ
とはありません。

まず五十年まで、矢切、小
山、松戸、根本、竹ヶ花、
北松戸地区を中心に、七百
三十九ヘクタールに下水道
管を布設しています。

五十一年度からは、馬橋
小金、八ヶ崎、中台、五
香六実などを中心に工事を
進め、将来は一〇〇％まで
普及させようというのです。

五百一十一万五千円(前年度
五千三百六十四千円)
▽舗装：私道から市道に
編入された道路を中心に、
事業費一億三千七百九十五
万一千円で延長四万四千七
百四十三・八八

【補修課】道路補修：五十
七ヶ所、延長二万二千二百
二平方メートル、面積十
四万四千三百三十四平方
メートル▽平板補修：四
積二千五百二十五・五平方
メートル▽下水道の補修：二
七ヶ所、延長三万二千二百
二・一五平方メートル▽排水
のしゅんせつ：三十八ヶ所

【土木課排水工事】長津
川、前田川の改修は八十
七年度、延長二万四千九百
四・八八、事業費一億七千
一億三千九百円



下水道普及率

六％です。

しかし市は、流域下水道
計画の線に沿って、市街地
区域一〇〇％達成の計画を
推し進めています。

ドブがなくなる、カモい
なくなる、夢のようなこと
が実現するのにもう遠いこ
とはありません。

まず五十年まで、矢切、小
山、松戸、根本、竹ヶ花、
北松戸地区を中心に、七百
三十九ヘクタールに下水道
管を布設しています。

五十一年度からは、馬橋
小金、八ヶ崎、中台、五
香六実などを中心に工事を
進め、将来は一〇〇％まで
普及させようというのです。

五百一十一万五千円(前年度
五千三百六十四千円)
▽舗装：私道から市道に
編入された道路を中心に、
事業費一億三千七百九十五
万一千円で延長四万四千七
百四十三・八八

【補修課】道路補修：五十
七ヶ所、延長二万二千二百
二平方メートル、面積十
四万四千三百三十四平方
メートル▽平板補修：四
積二千五百二十五・五平方
メートル▽下水道の補修：二
七ヶ所、延長三万二千二百
二・一五平方メートル▽排水
のしゅんせつ：三十八ヶ所

流域下水道とは

同じ川の流域にある二市町村以上にまた
がって設ける下水道のことです。
これまでの公共下水道は市町村がバラバ
ラに汚水を川へ流してきました。これを共
通の処理場へ導いて浄化するという方法で
水質保全本点では最善の仕組みです。
事業費は国が二分の一、都道府県と市町
村が各四分の一を負担します。

江戸川をよごすことは、ゴミやたいものは捨て
天に向かってツバを吐くと
ないなど、ごく身近なこと
から実行していくことがあ
りませんか。

監査結果の公表

処理状況は 良好です

昭和四十六年度事務監査
結果の概要を、次のとおり
公表します。

松戸市監査委員
渡邊好一郎
清水昌三
大井俊夫
羽根田俊夫

監査対象機関及び監査事項
団体費(配当予算の執行状況
、団体関係に伴う準備
状況、補助金の交付状況
市民部(配当予算の執行状況
、納付金、諸手数料の収
納状況(市民部)、市民会
館の管理運営状況(市民
部)、市民交通傷害保険
の加入および受給権の発
生状況(安全対策課)、公
民交通傷害保険の加入
率が四・九％と極めて低
率なので、人命尊重の見地
から本制度の普及徹底をは
かり加入率の向上を期され
たい。(安全対策課)
建設部(道路橋りょう台帳
は、不法使用や不法占拠等
を防止する等適切な建設
行政の基本となるものな
で、早期に整備された。
(管理課)
市民住宅使用料の滞納繰
越分の収納率が一六・六％
と極めて低率なので、これ
が整理に努めることにも、
所得収入基準超過者に対し
ては、法令に則り適切な措
置を行ない、入居者の負担
的を達成されるよう要請す
る。(建築課)
児童公園の町内委託管
理実績は、地元住民の理解
と協力により極めて良好で
ある。今後についてもこの
よう委託を予定していること
も、現行の契約条件
等が故意に破損された
り、また、児童公園の施設
等が故意に破損された
り、また、児童公園の施設
等が故意に破損された
り、また、児童公園の施設
等が故意に破損された

執行状況、要請事項の受理
および処理状況
選挙管理委員会事務局(配
当予算の執行状況、投票
率向上のための諸施策の
実施状況
執行状況
市民部(配当予算の執行
状況、納付金、諸手数料の収
納状況(市民部)、市民会
館の管理運営状況(市民
部)、市民交通傷害保険
の加入および受給権の発
生状況(安全対策課)、公
民交通傷害保険の加入
率が四・九％と極めて低
率なので、人命尊重の見地
から本制度の普及徹底をは
かり加入率の向上を期され
たい。(安全対策課)
建設部(道路橋りょう台帳
は、不法使用や不法占拠等
を防止する等適切な建設
行政の基本となるものな
で、早期に整備された。
(管理課)
市民住宅使用料の滞納繰
越分の収納率が一六・六％
と極めて低率なので、これ
が整理に努めることにも、
所得収入基準超過者に対し
ては、法令に則り適切な措
置を行ない、入居者の負担
的を達成されるよう要請す
る。(建築課)
児童公園の町内委託管
理実績は、地元住民の理解
と協力により極めて良好で
ある。今後についてもこの
よう委託を予定していること
も、現行の契約条件
等が故意に破損された
り、また、児童公園の施設
等が故意に破損された
り、また、児童公園の施設
等が故意に破損された

お知らせのページ

国民年金保険料

未納者は至急納入を

昭和46年度分の国民年金保険料の最終納期は2月未でした。納め忘れの人は、大至急お近くの金融機関または、市役所、支所、出張所で納めてください。

なお住所が変わったり、会社などに勤めるようになったとき(厚生年金等)は、すぐに届け出てください。

★詳細…国民年金課(内線233~6番)

お買物は市内でどうぞ

新しく取り伝票は届きましたか

★4月から使っていただく新しく取り伝票はすでに各家庭にお送りしました。まだ届かないときは、かならず清部第1課に連絡してください。この伝票がないとし尿のくみ取りはできません。

★伝票はよく確認して誤りや人員氏名、住所などの変更がありましたら連絡してください。この伝票は1年間使っていただく金券にかわる大切なものです。取り扱い、保管には十分気を付けてください。

★伝票には、住所、氏名を記入しておき、くみ取りが終わったらすぐ返せるように協力してください
★連絡先…清部第1課(内線414番)

パートタイマーの取次所を開設中

奥さん、お子さんが学校へ行っている間、または手のすいている時間に、お勤めしてみませんか。

商店・工場経営のみならず、パートの仕事がありましたら、どうぞし求人申し込みをしてください

市はこのように、松戸公共職業安定所とタイアップして、パートタイマーの取次きをしています。どうぞご利用ください。

お問い合わせは商工課(内線457番)へ。

寄付ありがとう

松戸市東平賀246番地の矢野善弘氏より社会福祉事業に役立ててと105,778円、市に寄付がありました。

この寄付は、矢野氏の神社(相市内の善弘稲荷)の昨年1年間のさいごで、ぜひ松戸市で使ってほしいとの申し出があったものです

お花見道路 車が通行止めに

お花見をゆっくり楽しんでいただくために、お花見道路を臨時にもうけ、その期間中は車が通行禁止となりますからご注意ください

★場所…常盤平2丁目15番地~5丁目18番地の新京城南側の桜並木

★日時…4月8日(土)9日(日)午前10時から午後8時まで
当日はいろいろの催し物が予定されています。

市営住宅の空家入居募集

★申込用紙の配布…4月3日~8日

★申込受付…4月6日~12日

★資格…1年以上市内に住んでいるか一定場所に勤務している人で、住宅に困り届届しようとする親族(婚約者を含む)がおり家族全体の総収入から所定の控除をした残額が月平均額27,000円以下の人

★申し込みを受ける住宅と家賃…
◇天神山(1,700円) ◇新緑台(3,900円、4,500円、5,000) ◇松台(5,500円) ◇相模台(5,000円、5,200円、5,500円) ◇小倉原(6,500円) ◇八ヶ崎(7,500円)

★入居方法…当選順位により入居予定者には予定期間内(48年3月31日)に空家がありしだい入居していただきます。

★申込先…建築課(内線357番)

モデル衛生自治会のきれいな町作りコンクールの審査結果がまとまりました。

第1位 下矢切第3町会、第2位 六実中町町会、第3位 下矢切第2町会、第4位 北丘第2回地自治会、第5位 仲井町町会、第6位 金ヶ作新山昭和会、他に努力賞が馬橋町町会、樋野口町会、小金清志町町会に決まりました



下矢切第3町会清濁風景

町は自分たちできれいに…

4月1日	五香南町・下谷	3月27日	六実
4月3日	三丁目第一・三	3月28日	六実
4月5日	三丁目第二・三	3月29日	五香
4月7日	三丁目第三	3月30日	五香
4月8日	金ヶ作	3月31日	六実

春の大そうじ日程

軟式テニス教室

★期間・会場…4月~7月、小倉原コート(木曜日午前10~12時)相模台コートと常盤平コート(土曜日午後1時30分~3時30分)日曜日午前8時30分~10時30分)

★申し込み…各会場どうぞ

講習費は1,000円です
★問い合わせ…松戸812 岡田 裕(☎63-5698番)

募集

看護婦

★応募資格…看護婦35歳まで、助産婦40歳まで、准看護婦30歳まで(新卒も含む)

★応募手続…履歴書、写真、免許証写し、卒業見込証明書、戸籍謄本を郵送または持参してください

★勤務…3交代制。日曜、祝日、年末年始、年次有給休暇、夏季休暇など。就労宿舍完備

★願書提出先…松戸市立病院事務局庶務課(松戸市上本郷1870 ☎63-2171内線205番)

保健婦

★年齢…40歳未満
★資格…保健婦の資格をもつ人
★詳細…市役所人事課

消防職員

★資格…18歳~30歳の男子
★試験日…毎週水・土曜日
★必要書類履歴書、写真、卒業証明書、戸籍謄本

★問い合わせ…消防本部総務課人事係(松戸新田114-5 ☎63-5141番)

災害件数

ことしの発生件数(2月末)
火災件数 31件(7月)
救急件数 659件(533)
交通事故件数222件(190)
交通事故死者数8人(5)
()は昨年同期

消費生活モニター募集

★資格…市内居住20歳以上の主婦
★人員…30人

★仕事内容…年3回の研修会出席のほか、アンケート回答や消費者行政に関する意見、情報の提供など

★報酬…年額6,000円
★申込方法…市役所(玄関受付、市民生活課)支所、出張所に備付けの申込書に記入して申込んでください。

★締切…3月31日
★申込先…市民生活課(内線 460番)

市政モニター募集

★資格…市内に3年以上住んでいる20歳以上の人
★人員…16人

★仕事の内容…モニター会議出席モニター通信、アンケート

★報酬…年5,000円
★申込方法…市政についての簡単な意見を400字詰原稿用紙3枚以内にまとめ、職業、年齢を明記して郵送してください。

★締切…3月31日
★申込先…広報課(根本387-5)

市民相談案内

市民相談室

★市民相談…毎日午前9時~午後5時

★法律相談…毎週火曜日午後1時~5時(受付12時から)

★心配ごと相談…第1~4金曜日午前10時~午後3時

★行政苦情相談…第2月曜日午前10時~午後3時

★消費生活苦情相談…毎週木曜日午前10時~午後4時

★発明相談…第2水曜日午後1時~4時

★人権擁護相談…毎月5日午前10時~午後3時

その他の相談

★心配ごと相談…第1水曜日(常盤平児童福祉館)第1土曜日(小金支所)時間は午前10時~午後3時

★交通事故相談…毎月第1、3木曜日午前10時~午後4時(安全対策課)

★金融相談…毎日午前9時~午後5時(商工課)

★商工中金金融相談…毎週金曜日午後1時~4時(商工課)

★内職相談…毎週月と金曜日午前10時~午後3時(福祉作業所)

★家庭児童相談…毎日午前10時~午後4時(福祉事務所)

★教育相談…毎週水・木曜日午前9時~午後5時(教育研究所)

★国税相談…毎月5日午前9時~午後5時(松戸税務署)

小児マヒ生ワクチン日程

★対象児…昭和46年1月~10月に生まれた乳幼児全員。昭和45年12月31日以前に生まれ、まだ2回服用していないため今回ハガキで申し込んだ幼児。

対象児には3月22日ごろ関係票を発送します。28日までに届かない人は、3月31日までに衛生課までおいでください。なお、昭和45年11月~46年10月までに生まれた乳幼児には種痘の間診票も同封しますので、まちがわぬよう保管しておいてください。

小児マヒ生ワクチン日程表

月/日(曜)	会場名	月/日(曜)	会場名
4/1(土)	○矢切小	4/6(木)	○常盤平中央集会所
★	東部小	★	常盤平中央集会所
3(月)	○予防接種センター	7(金)	○小金公民館
★	小金北小	★	高木小
★	上本郷小	10(月)	○予防接種センター
4(火)	○予防接種センター	★	北部小
★	高木第二小	11(火)	馬橋小
5(水)	○予防接種センター	12(水)	○予防接種センター
★	松台小	★	栗ヶ沢小
★	松飛台会館	13(木)	○予防接種センター

○印は午前9時~10時30分まで、その他は午後1時~2時30分まで受付。
★ 予防接種センターは市役所旧館3階です。

訂正

三月五日号固定資産課税台帳の縦覧の記事のうち「評価額などに不審がある場合は、固定資産評価審査委員会に審査の請求ができる期日」が三月二十日とあるのを三月三十一日に訂正します。

家屋調査にご協力

市内の全家家屋調査を昨年から夏にかけて行いましたが、引き続きまだ済んでない地区について4月から7月ごろまでに調査を行ないます。

調査には、固定資産評価補助員をもつ市の資産課税職員があたりますので、お宅におじゃましたときには、よろしくご協力ください。

★調査の目的…固定資産課税台帳に記載されている事項が適正公平か、変更はないかなどを調査して正しい資料を作成するものです。
★調査の方法…法律で定められた評価基準によって家屋の基礎、屋根、内壁など細かく調べて評価額を計算します。

★問い合わせ…資産課税課係(内線274番)

★4月の既服節脱臼検診・乳児検診は46年12月生まれの乳児です。該当者で通知のない人は衛生課窓口までおいでください。

緊急休日当直医割当表

月日	最終受入病院	救急指定病院	内科・小児科	外科	耳鼻科
4月2日(日)	松戸市立病院 ☎63-3171	上野野村 ☎61-3161	西松川 ☎62-2028		
4月9日(日)	★	★	★	★	★
4月16日(日)	★	★	★	★	★
4月23日(日)	★	★	★	★	★
4月30日(日)	★	★	★	★	★
4月6日(日)	★	★	★	★	★

診療時間 午前9時~午後5時(市立病院と救急指定病院は時間外でも受け付けます。)



=松本市政= 当初想定以上の成果が

私が、市民の負託を受け、市政を担当いたしました。三年余の政月が経過しました。振り返りまして、就任に際しましては十項目にわたる公約を行ない秩序と調和をもった緑と太陽に輝く豊かな市民生活の形成を目指しました。

この施策の実施にあたりましては、行政事務の近代化と合理化を果敢に実行し、市民意識の高揚をはかりつつ、あらゆる差別的発生の芽を粉砕機設置、消防の近代化を助長するとともに、財源不足の克服に努めた。現在の市民の負担のみならず、将来その成果を享受するであろう住民の負担を考慮し、財源確保を確保する財政運営を行ない、新時代に即応した市民福祉に最善の努力を傾注してまいった次第であります。



三月市議会、新年度の重点政策・市民福祉のひとつとして三種の福祉手当制度が新設、改定されました。資格者は、早目に厚生課へ申請してください。

遺児手当 新設など
これは、交通事故や病気で両親を亡くした児童の生活安定と健全育成を願って支給するもので、月額二千元です。

敬老年金
敬老年金の対象年齢が今年までの八十歳以上から七十歳以上に広げられ、支給額も増額になりました。

市民福祉に一步前進
この午年は、所得制限や老齢福祉年金等に関係なく、年齢引き下げによって対象者も約八百人から二千三百人と約三倍に広がりました。

愛としあわせ 市民福祉を重点に
私は、昭和四十七年度の予算編成にあたりましては、その基調となるべき我が国の経済動向と政府の予算規模は、これら成り立ち及び地方財政対策の経過を十分みきわめながら、市民の英知と良識の結果集いつとめるとともに、行政の近代化合理化に努めるべきである。この方針に基づき、市民の福祉の向上に意を用い、新年度におきまして、特に公約履行においてもいまだ

整理事業会計、青果市場会計の五会計で、六十二億三千九百六十四万九千九百九十九円となり、前年度に比べ三九・八%の増となっております。

企業会計は 136・3%の増
企業会計におきましては、病院事業会計、水道事業会計、区画整理事業会計の三会計で、七十六億九千六百七十一万三千円となり、前年度に比べ一三六・三%の大幅な伸張となっております。以上、全会計を合わせますと、前年度に比べ四四・八%の増とまいります。

市民の協力は 市勢発展の柱
これによりまして、先に述べました福祉優先の施策の具体化をはかった次第であります。

児童を交通事故から守ろう
先号でお知らせした、交通事故から児童を守るスクールゾーン設置小学校が左図の十校にきまりました。

日本一総仕上げ 今年度施政方針



さて新年度は私の任期の最後の年でもあります。市民の期待に応え、市勢の更なる飛躍を願って、新たな決意をもって市政の執行にあたる所存であります。

十分はたされたい民生、た衛生行政に重点を置き、事業と、人間尊重の精神と諸事業を推進してゆく所存全ての市民の幸せを念願してまいります。



もろく、日本の幸福のまちへ

青空・緑・幸福のまちへ

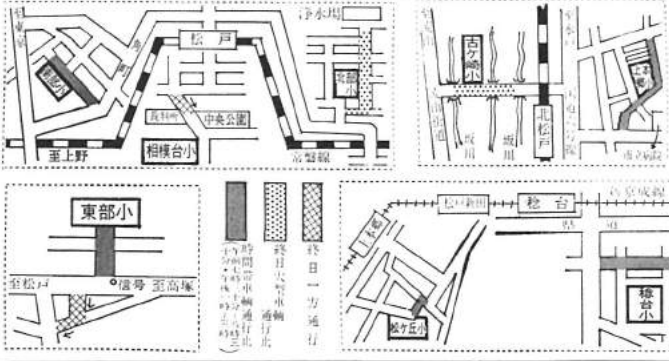

児童を交通事故から守ろう
先号でお知らせした、交通事故から児童を守るスクールゾーン設置小学校が左図の十校にきまりました。六日の春の交通安全運動開始日から通行止めや一方通行など交通規制が行なわれ、運動期間に際も引き続いて実施されます。

お知らせのページ

お米の値段が自由に 標準価格米以外

4月1日からお米(内地米・徳用上米徳用米)の値段が物価統制令からはずされ、自由になります。また、これまでどおりの値段のお米(標準価格米)も米屋の店頭で置くことになっていますので、質や値段をよく調べてお求めください。

しかし、食糧管理法はまだ残っていて、知事が許可した正規の米屋から買わないと、違反になります。※詳細は市民課(内線242番)へ

家屋調査にご協力を 4月～7月に

市内の家屋調査を昨年行ないましたが、ことしはまだすすんでいない地区について、4月から7月に行ないます。

★調査の目的…固定資産税台帳に登録されている事項が適正公平か、変更がないかなどを調査して、適正な資料を作成するため

★調査の方法…法律で定められた評価基準によって家屋の基礎、屋根、内壁などを細かく調べ、評価額を計算します。

★問い合わせ…資産課課家屋係(内線 274 番)

観光ナシを守るため イブキ等を植えないで

この1、2年ナシの強敵・赤星病が発生しています。これは庭木ブームで、赤星病の媒介をするビヤツシ類(カイズカイブキ・タマイブキなど)を植えるご家庭がふえてきたためです。

観光ナシ園では、葉をまくなど防除に懸命ですが、1キロメートル以内でビヤツシ類を植えないことが、最大の防除方法です。市の名産保護のため1キロメートル以内には植えないようご協力ください。

狂犬病予防注射 ワンちゃん大集合!!

▶11日…中矢切春取神社前10～12時、南部小学校1～3時 ▶12日…高塚療養所入り口10～11時、東部出張所11時30分～12時30分、八柱公園前1時30分～3時30分 ▶13日…五香公会堂10～12時、六実公会堂1～3時 ▶14日…仮設常盤平支所横10～12時、松戸新田新農家組合事務所裏1～3時 ▶17日…佐野八坂神社前10～12時、馬橋出張所1～3時 ▶18日…小金本土寺10～12時、小金東漸寺1～3時 ▶19日…旧東葛支庁前渡辺電機駐車場1時30分～3時30分 ▶20日…栄町4丁目だるま湯前10～12時、小金原市民館駐車場1時30分～3時 ▶21日…上本郷明治神社10～12時、松台公民館1～3時 ▶23日…東葛合同庁舎9時30分～11時30分

＝松戸駅西口都市改造地区＝ 建物を新築する時は 東京電力に連絡を

松戸駅西口の都市改造事業区域内で建物を新築するときは、電気の内潜な供給のため着工前に電力施設の連絡、相談を東京電力までお願いします。

★連絡いただく事項…建物概要、着工と竣工年月、必要電力等

★記入用紙…東京電力松戸営業所または市役所建築指導課にあります。

★連絡先…東京電力松戸営業所契約係(上本郷1750番63-5181)

二十世紀が丘の 保留地処分は延期

二十世紀が丘の保留地処分は、都合により延期します。詳細はおって広報でお知らせします。



4月から テニス・コートいっせいで開放 中央公園・金ケ作・栗ヶ沢



市内のテニスコートが四月九日から開放になります。

待望の十面のコートをもつ栗ヶ沢公園庭球場も三月二十二日にコート開きを行ない、みなさんの利用をまわっています。

ふるってご利用ください。

なお申込みは、電話では受け付けません。利用詳細は申込場所にお問い合わせください。

テニスコート	開放期間	開放時間	申込先	使用料
栗ヶ沢公園	四月六日から	午前八時～午後八時	電話 栗ヶ沢公園 電話 栗ヶ沢公園	無料
中央公園	四月一日から	午前八時～午後八時	電話 中央公園 電話 中央公園	無料
金ケ作公園	四月一日から	午前八時～午後八時	電話 金ケ作公園 電話 金ケ作公園	無料

母子福祉推進員の募集

母子・寡婦家庭の相談相手として次のかたが県知事から母子福祉推進員として委嘱されました。

(担当地区・住所・氏名の順)

【東部地区】紙敷・和名ヶ谷…和名ヶ谷1045河上百合子▷秋山・大橋…秋山328 石井日出子▷高塚新橋・高塚住宅…高塚新橋148 渡辺園代▷河原塚…河原塚357 豊田ナミ子

【馬橋地区】馬橋の一部…馬橋22 53飯笠文子、同1488横田美津江、同1797須郷隆▷中根・新作…中根

387 伊藤節子▷中根・馬橋…馬橋1828恩田己恵子▷中和倉・竜房台…中和倉319 中野八重子▷幸谷…三ヶ月…幸谷950 酒井英千代▷大谷口新田・九郎左衛門新田…三村新田34 宮田多喜子▷八ヶ崎…八ヶ崎575 鈴木志ま

【常盤平地区】金ケ作…金ケ作25 2 石川さと▷佐野…金ケ作123 長谷川つとむ▷1丁目・2丁目…常盤平1-10-103 向山シヅメ▷3丁目・4丁目…常盤平4-11-32加藤昭代▷6丁目・7丁目…常盤平6-13-13川崎チユ▷日暮…日暮571-4溝浅よしえ▷千駄堀…千駄堀1256土屋まさ▷五香の一部…五香443木村志ま、同7石戸さく▷六実の一部…五香六実…五香六実475 平沼くに、同479 及川善美▷高柳…高柳1583富士日出子▷串崎・松飛台・泉台…松飛台206-11鈴木まつ▷常盤平の一部…常盤平1-13-203 平原燕子、常盤平団地の一部…常盤平団地2-8-106室井幸代、常盤平E-59-404 菅原シヅ

【小金地区】小金の一部…小金44 4 綿貫てい、同407 井井百合子▷二ツ木・久保平賀…二ツ木105 松岡シヅ▷大谷口・横須賀…大谷口250 池田ふみ▷幸田・中金杉…中金杉224 小野田のき▷殿平賀・平賀・東平賀…殿平賀180 土肥馬子▷根本内西新田…根本内201-5 片倉静江▷清志町…清志町2-64 照沼雅恵▷きよしヶ丘…久保平賀…久保平賀382 清水悦子▷栗ヶ沢…小金原5-30-4 並木まよ▷小金原団地の一部…小金原4-26-1 7宇佐美錦

〈会員募集〉 すぐやる課の松戸市民号

早春の啓福で美しい花見をしながら、野口英世記念館、飯盛山、鶴ヶ城等の名所旧跡を見学する、すぐやる課の松戸市民人口28万突破記念号の会員を募集中です。

★期日…4月24日(月)～25日(火)

★会費…8,200円(申込金1000円)

★募集人員…600人

★問い合わせ、申込…国鉄松戸駅 電話(62)3100番

募集 〈市立保育所の給食婦〉

★資格…50歳以下

★人員…2人

★勤務時間…午前9時～午後1時

★賃金…時間給180円

★勤務場所…面接のうえで決定

★詳細…児童施設課(内線417番)

〈点字朗読奉仕員〉

千葉点字図書館では目の不自由な人のため朗読による図書テープを作っています。

朗読してくれる奉仕者を募集し月一回集まっていたいただき勉強会を開きます。

★応募先…千葉点字図書館(千葉市小中台町830 ☎0472-54-0174番)

緊急休日当直医の変更

3月20日号の緊急休日当直医割当表のうち救急病院を次のように割当変更します。

4月23日…東京外科内科63-7121

4月29日…上野外科63-6238

保育所入園 3歳児追加募集

今年度の保育所入園児の採否はすでに決定されましたが、保護者の通勤条件等および各施設の年齢別定員により、保育所に入所できない幼児もいました。

しかし3歳以上の幼児にかぎり下記保育所では、若干定数に余裕がありますので入園希望者は、福祉事務所(内線429番)へ申し込んでください。

▶根本保育園…根本411 ☎62-2594

▶松戸学園…小山34 ☎62-3333

寄付ありがとう 社会福祉協議会

★一般寄付…7件121,150円

★マザーズホーム…1件5,069円

★ユウカリ学園…1件20,965円

★交通運賃…1件4,155円

お困りの人はどうぞ 高校修学資金

経済的理由で高等学校の修学が困難な生徒の保護者に、修学資金制度があります。

★資格…保護者と生徒が市内に住んでいること。これと同じような資金などを借りたり給付されていない人。

★交付額…月2000円

★申請…厚生課へおいでください

★受付期間…随時。しかし4月から支給を希望される人は4月28日まで。

★詳細…厚生課厚生係(内線423番)へ。

図書館本棚を増設

図書館の本棚を増設、本もグリーンとふえました。このため図書館内で本を読むところは少くせまくなり、ご不便をかけたことが館外貸出は一段と便利になりました。大いにご利用ください。

＜館外貸出＞申込書を書き住所を証明するものを見せてください。

1人2冊2週間、お貸します。

＜開館日＞午前9時30分～午後5時。木曜は夜8時まで。土曜午後日曜日も開館しています。

＜休館日＞毎週月曜日、月末整理日、祝日

春の大そうじ日程 〈4月〉

- 10日 佐野、千駄堀
- 11日 北松戸、小根本
- 12日 竹ヶ花、吉井町、南花島
- 13日 古ヶ崎本田第1～2
- 14日 樋野口、富前町
- 15日 上本郷第1、3町会
- 17日 上本郷第2、松ヶ丘
- 18日 胡鼻台、大畑自治会
- 20日 根本第7～8、平野、納屋川岸
- 21日 相模台、高見自治会
- 22日 角町(全)

低所得のため生活向上に資金はほしいが、どこからも借りることができないという世帯に世帯更生資金の貸付を行なっています。

詳しいことは社会福祉協議会(市役所内 ☎61-1111内線425番)

(注) 据置期間中と修学資金は無利子。ほかはすべて年利3%です。

世帯更生資金をどうぞ

資金の種類	貸付限度額	借付期間	償還期間	備考
更生資金	生業費 200,000円以内 生活費 月7,500円以内	6ヵ月以内	6年以内	貸付期間3年以内
生活資金	生業費 200,000円以内 生活費 月7,500円以内	6ヵ月以内	8年以内	7年以内
住宅資金	生業費 200,000円以内 生活費 月7,500円以内	6ヵ月以内	5年以内	特に必要なと認められる場合 20,000円以内
修学資金	修学費 月1,500円以内 就学費 25,000円以内	6ヵ月以内	8年以内	特に必要なと認められる場合 高月3,000円以内 最大月5,000円以内
療養資金	療養費 100,000円以内	6ヵ月以内	5年以内	特に必要なと認められる場合 150,000円以内
災害援護資金	150,000円以内	1ヵ月以内	5年以内	

中学校が11校に

4月に2校併設開校

六実(四中に併設)と小金南(小金中)に併設、二つの新しい中学校が四月開校しました。これで市内の中学校は十一になります。

六実中は工事中

初めの五階建てで六実中学校の校舎は四月初めに着工、十月末完成後に一、二年生二百二十余人が新校舎へ移ります。

梨香台小の屋根

七月完成の予定五階建て小学校の一つ梨香台小学校の屋体内作業は、工費二千二百九十八万円でのほぼ着工しました。

乳児の医療費がただに

国保被保険者から満一歳に達した日の翌月まで、この四月から医療費を無料にします。



未熟児センター(市立)オープン

市立病院の未熟児センターを防くのに役立つ装置(自二二二・二四平方光線治療器)などの設備も、四月二十日オープンです。

行政委員二氏 病院管理者



石崎正壽氏が収入役の任期満了に伴い、石崎正壽氏が再任。

収入役石崎氏を再任

三月定例市議会での収入役の任期満了に伴い、石崎正壽氏が再任。

年度算 二百六十二億の大型に

市の仕事のもとになる財を組んでいます。和四十七年度の予算が三月一般会計：百二十二億九千四百四十二万四千円(前年より四五・八%増の二百六十二億三千七百六十六円)の増大予算に。

八丈島市民宿舎

愛称応募は約700通 'ブーゲンビリア'に 都市整備公社が募集した八丈島市民宿舎の愛称は、三月二十九日の審査会で平買二八の四、団体職員、石山喜草さん(三〇)の'ブーゲンビリア'が八選とされました。



緑と太陽と小鳥の園

幸谷地区に 緑と太陽がいっぱい、そして小鳥がさえずる(こどもの森)を、近距離散策のたのしみを進めています。

市役所の機構改革 健康管理課の新設など

四月一日付で市役所内の機構が一部変わりました。★衛生部：健康管理課を新設しました。★経済部：市民生活課が消費生活課に名称変更。★環境部：環境部が環境部として経済部に変わりました。

市長日誌(3月)



六日 常盤平保育の会 打ち合わせに出席 七日 千葉興知事より 八日 モデル衛生自治会表彰式に出席

福祉民生 土地の高度利用……福祉ビルを建設

人。老人福祉センターは舞
台演劇室や図書室、集会
室など、お年寄りのみさ
なにくつり楽しんでいる
だけるよう配慮しています
このほか、小山に日本住
宅公園団地の保育所建設、
馬橋西口地区西整理地
内に保育用地の確保も予
定しています。

ユウカリ学園を新設
昨年、小金原に仮設の開
園した知恵おくれ幼児の通
園施設「ユウカリ学園」の園舎
を新築します。

お年寄りを、おなごさめす
るため慰問品をプレゼント
します。お年寄りの一人はつち化
や健康の急激な悪化を防ぐ
ため、近所の家との間にイ
ンターホーンを取り付け、
会話によって心の交流がで
きるようにします。

一時的な病氣などで日常
生活に支障のあるお年寄
りに介護人を派遣し、看護に
あたります。

身体障害者結婚相談所開設
身障者結婚相談所開設
身体障害者手帳の申請に



福祉ビル2か所に
土地の高度利用を考えて
福祉ビルを二か所に建設し
ます。

乳児保育に補助金
保育手当額を引き上げ、
所得制限を改善します。
また需要の多い乳児の保
育を推進するため民間保育
所へ乳児保育補助金を出し
ます。

六階母子住宅
三階老人福祉センター、四
三階六階市営住宅
二階保育所とも定員は二百
一人ぐらしやねたりの

独居老人宅に通話器
一人ぐらしやねたりの
の喜びを味わってらおう
とテープレコーダーによる声
の圖書や、点字圖書を行な
います。

遺児手当を新設
病氣や交通事故で両親を
亡くしたお子さんを守る遺
児手当を新設します。

また、敬老年金の該当年
齢を八十歳から七十五歳以
上に引き下げ、年金額もふ
やします。

心身障害児福祉手当も対
象を広げ、より多くの人に
支給することになりました

▼ことしの最重要施策・民生関係は、土地の高度利用をはかる福祉ビルやユ
▼ユカリ学園舎の建設、各種福祉手当の新設や支給範囲の拡大、お年寄りや身体
▼障害者のための各種施策など盛りだくさんです。

ともなう診断料を全額補助
します。

また、身体障害児への通
学交通費の全額補助やホ
ムヘルサービス制度の新設、身
体障害者結婚相談所の開設
なども予定しています。

精神薄弱児と付添人の通
学交通費、児童は全額
付添人は半額補助します。
目の不自由な人にも文字

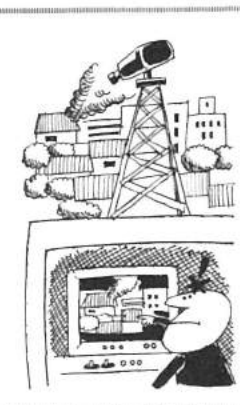

消防 近代消防力の充実

矢切分署が新築移転
木造しかも老朽建築の矢
切分署が、二十世紀が丘へ
移転新築とされました。
敷地：千七百七十七平方
メートル
規模：鉄筋コンクリート二
階建て、延べ七百五十平方
メートル

五香署と同じく、地上三
十層の鉄塔に監視用のテレ
ビカメラが設けられ一階
の通信室でいながらして
五キロ四方の火災を発見
できるようになります。

救助工作車を配置
中央消防署に、レンジャ
ー1隊専用ともいうべき救助
工作車が配置になります。
中高層ビルの火災や交通
事故のさい、隊員をのせ、
まず人命を守るとの役目
になって出動する車です。
二(小型五)やポンプ積載
車四台を配置します。

消防団の機動力
消防団の機動力を強化す
るため、消防ポンプ(普通
二(小型五)やポンプ積載
車四台を配置します。

貯水そう6か所に
総合、五香六実、高柳新
田、きよしが丘、久保平賀
など六か所へ、一か所百万
円の予算で、防火用貯水そ
うを設けます。

三、六層×六層、深さ三
五メートル、規格は全部同じ
い、四トン半の水を貯
え出火のさいは、ポンプ車
二十台分の役割を果たすと
いう威力をもつことになり
ます。完成は九月の予定。

準備できとりつけるタレ
ーには、本県では初めての
ものです。八月ごろから活動
を始めます。

電子計算機を使って行なう
ことを予定しています。

松戸競輪
前年同様、年間二回開催
の前には、下水路の排水を
のうち市の一般会計へ昨年
より一億円多い四億四千万
円を出しを予定しています。

**松戸駅西口土地区画
整理**
三十九年度から始まった
この事業も家屋移転七十一
戸を完了すだけとなり最後の
道のりには、今年度は新たに
矢切、三矢小台、明(根本
平沼、福古根平、北松戸、
上本郷)等を含めた排水区
画工事対象として予定し、
五か所計画で管きよの布設
工事を開始します。
また常盤平二丁目周辺の
道を予定しています。

企業会計 3会計 76億9671万円

特別会計 4会計 62億3964万円

病院事業
昨年増床した市立病院の
二百ベッドの本格的利用が
予定され、それに関連する
予算が計上されています。
診療用機械として体内の

水道事業
今まで委託していた常盤
平浄水場のポンプ運転業務
を市直営で行ないます。
給水も昨年にくらべて常盤
平均四百四十、小金約七
百二十戸の増加を予定して
います。

区画整理事業
これは、の継続として計画
されたものの、前年度に計画
が計上されています。

水道事業
このほか、二ツ木浄水場
関係では、赤水対策として
のろ水機設置工事で、取水
用井戸一本のさく井を計画
しています。

国民健康保険
国民健康保険加入の乳児
(二歳未満)の療養費が昨
年のお年寄り(七十歳以
上)と同じく全額無料にな
ります。
また事務の円滑化を図る
ため保険料事務を全面的に

松戸競輪
前年同様、年間二回開催
の前には、下水路の排水を
のうち市の一般会計へ昨年
より一億円多い四億四千万
円を出しを予定しています。

**松戸駅西口土地区画
整理**
三十九年度から始まった
この事業も家屋移転七十一
戸を完了すだけとなり最後の
道のりには、今年度は新たに
矢切、三矢小台、明(根本
平沼、福古根平、北松戸、
上本郷)等を含めた排水区
画工事対象として予定し、
五か所計画で管きよの布設
工事を開始します。
また常盤平二丁目周辺の
道を予定しています。

衛生

健康管理課
新設!

黒水工事に支出金
黒水道局で工事中の大橋
から八柱を経て五香六実
に通じる水道本管の埋設工事
に、竣工

世界初の流動焼却炉
市が開発した世界初のゴ
ミの流動焼却施設が、一億
二千三百五十万円で清瀬工
場に設けられます。
現在使われている固定
機械炉の場合は、ゴミにま
まじる七、〇〇％のプラスチック
が燃やされ、たまった
五、〇〇％の細かい砂のようなカ
スで、コストが破損し、
六、七か月に一回は修繕の
機です。

は、この五月上旬(黒水道
局)に完成します。
市は一般家庭への給水を
促進するため、水道施設利
用組合ができる前に、竣工

ため、一か月も休まなけれ
ばなりません。
そこでプラスチック対策
と焼却灰を資源として活用
しようというのがある。
まずおさばりに粉砕し
てから細かく砕き、これを
コンベアで流動焼却炉へ
運びます。
これまでの鉄筋コンクリ
に代わる高温の砂が、特殊
な装置で吹き上げられ、ゴ
ミを瞬間的に燃やし、たつた
五、〇〇％の細かい砂のようなカ
スにしてしまおうという新観
機です。

お知らせのページ

史跡めぐりへどうぞ

☆期日…5～6月の毎週木曜日
(5月4日除く)
☆集合場所と時間…郷土史料館
(市役所裏) 午前9時30分
☆対象…一般市民
☆人数…各回18人
☆コース…郷土史料館、けいせい
塚、御立場、本土寺、万満寺、
市役所ほか(昼食はご持参くだ
さい)
☆申込期間…4月20日～28日
☆申込先…社会教育課文化財係
(内線464番)

寄付募集許可

このほどこ寄付募集行為が計
可になりました。
＜第7分団消防器具購入募金＞
☆募金額…494,000円
☆募金区域…南花島、竹ヶ花全域
☆期間…4月17日～5月16日
☆責任者…南花島3-60-3野々
下収蔵
＜交通通見救済募金＞
☆募金額…80,000円
☆募金区域…松戸、北松戸、馬橋
北小金、五香の各駅
☆期間…昭和47年4月9日
☆責任者…松戸1080杉浦三郎

商業統計調査に ご協力を

5月1日現在で全国いっせいに
商業統計調査が行なわれます。
この調査は、商店の分布状況や
商業活動の実態を明らかにするこ
を目的としたもので、調査の結果
は商業政策などの行政上の基礎
資料になるほか、産業界や商業界
でも営業指針として広く利用され
るものです。
4月下旬に調査員が御営業、小
売業、飲食店を営む各事業所に伺
いますので、よろしくご協力くだ
さい。
☆問い合わせ…企画課統計係

市民税の申告は まだ受けつけます

市民税の申告受付は3月15日
で終わりましたが、期限後でも受
けつけますので、未申告の人は至
急、申告してください。
詳細は市民税課第一係(内線28
0番)へ。

確定申告が まちがっていませんか

46年度分の確定申告をしたあと
で「税額を多く計算していた」少
なく計算していたことなどに気づ
いた人がいませんか。
訂正ができますので、税務署へ
訂正手続きをとってください。
なお確定申告はいまも受けつけ
ています。

標語を募集します 「親切にする運動」

教育委員会は、若潮団体の開催
をひかえ「親切にする運動」の標
語を募集します。
応募資格 市民ならどなたでも。
応募方法 官製はがきに住所、氏
名、年齢、職業、性別を明記の
こと。(一枚一点)
締切 5月20日(当日の消印有効)
送り先と問い合わせ 社会教育課
・市民運動班(内線465番)
発表 6月中本人に通知するか、
広報まつとに発表します。
賞金 1位1点1万円◆2位1点
5千円◆3位1点3千円◆佳作
3千円

連休のゴミ収集

5月の飛び石連休は、3日…水
曜日、5日…金曜日になりますの
で、月水金の収集曜日にある地
区は、とくに3日に限り収集を行
ないます。

＜お気軽に金融相談を＞

市は国民金融公庫、中小企業金
融公庫など、国・県の各種融資制
度の相談にも応じています。
☆金融についてのお問い合わせ…
商工課(内線455～6番)へ。

2級建築士

受験準備講習会

☆期間…5月16日～6月27日(日
月曜日を除き午後6時～9時)
☆場所…市民会館
☆受付と申込場所…5月1日から
市役所下右田建築事務所

納税メモ

今月は固定資産税第1
期分の納期です。
忘れずに納めましょう。

災害件数

ことしの発生件数(3月末)

火災件数	63件(120)
救急件数	1008件(926)
交通事故件数	311件(347)
交通事故死者数	11人(10)

()は昨年同期

市政写真ニュース



台湾の台北市から同市議員四人が来松
すくやる課視察
台湾の台北市から同市議員四人が来松
すくやる課を視察。
し「すくやる課」を視察。
台湾では、原住正通者「すくやる課太
平記」の訳本「馬上便利課審問記」がい
ま話題を呼んでいます。

きょうから
一年生だーい！
四月六日、市内の小学
校の入式式が行なわれま
した。
今年の新入学一年生は
五千七百七十人、おあ
さんの手を引っぱって、
喜び勇んで校門をくぐり
ました。



＜看護婦募集＞

☆応募資格…看護婦35歳まで、助
産婦40歳まで、准看護婦30歳ま
で(新卒も含む)
☆応募手続…履歴書、写真、免許
証写し、卒業見込証明書、戸籍
謄本を郵送または持参してくだ
さい。
☆勤務…3交代制。日曜、祝日、
年末年始、年次有給休暇、夏季
休暇など。勤務宿舎完備。
☆願書提出先…松戸市立病院事務
局庶務課(松戸市上本郷1870番
63-2171内線205番)

＜保健婦募集＞

☆年齢…40歳未満
☆資格…保健婦の資格をもつ人
☆詳細…市役所人事課(内線380)

＜武道館清掃人＞

☆資格…年齢性別は問いません
☆人数…2人
☆詳細…武道館(☎63-9241番)

＜自衛官＞

☆2等陸海空士…18歳～25歳未満
の男子
☆受付・問い合わせ…市役所総務
部庶務課(内線364番)

＜松戸養護学校介添え人＞

☆資格…35歳以上の女性
☆人員…1人
☆仕事…手足の不自由なお子さん
の介添え
☆申込み…県立松戸養護学校(☎
88-2128番)

＜民生委員の委嘱＞

〔明地区〕★根本第1第2町会
…根本517佐藤幸一 ★根本第3第
4第7町会…根本450 繁田輝和
★根本第6町会…根本266 花沢清
★根本第8町会…根本71花元一良
★根本第4第5町会…根本429 関
口丹★古ヶ崎東自治会2丁目…竹
ヶ花西町311-5広野慶市★古ヶ崎
1丁目日本町…古ヶ崎147小倉丹
★古ヶ崎新田…古ヶ崎2441鈴木実
★栄町1丁目…3丁目…栄町1-
53齊藤武一★栄町4丁目…栄町4
-238 秋山淳子★栄町5丁目…8
丁目…栄町5-296島根清★栄町西
1丁目…6丁目…栄町西2-957

一1戸妻泰一★上本郷第1・第2
中央町会…上本郷2381佐藤晃★上
本郷第3町会…上本郷1723田村実
★上本郷第1町会園道西側…上本
郷468 小沢とよ★上本郷第2町会
東部…上本郷2281鈴木利雄★北松
戸…北松戸2-11-4 八木善次郎
★南花島1・3丁目…南花島1-
14-1五十嵐義雄★南花島2、4
丁目中町町…南花島196 山口た
か★松戸新田第1町会…松戸新田
402 芦田富博★松戸新田東町会…
松戸新田598 伊勢田幸治郎★松戸
新田第5町会…松戸新田110 芦田
徳藏★松戸新田仲井町…仲井町2

定期健康診断

会場	日程	受付時間	内容
松戸市役所内(田原3階)	第2・4・6曜日	午前9:00-11:00	血圧測定、 視力、 聴力、(必要時) 尿検査、(医師、保健師)
相馬書神社	第3土曜日	午前9:30-11:00	同前
高倉神社	第4木曜日	午前9:30-11:00	同前
市民会館	第1火曜日	午前9:30-11:00 午後1:30-3:00	同前
乳第五中学校	第1土曜日	午前9:30-11:00	同前
小倉文所	第2木曜日	午前9:30-11:00 午後1:30-3:00	同前
切羽農協	第3火曜日	午前9:30-11:00	同前
高倉神社	第3木曜日	午前9:30-11:00	同前
相馬書神社	5.7.9.11.13日 の各4火曜日	午前9:30-11:00	同前

(注) 乳児相談の対象は乳児(満1歳)まで
夜間は受け付けません。
お問い合わせは健康課庶務へ。

緊急休日当直医割当表

日	最終受入病院	総合病院	内科・小児科	外科	眼科・皮膚科
5月3日(水)	松戸市立病院 63-2171	小金原病院 42-1222	松戸市立病院 63-2171	松戸市立病院 63-2171	松戸市立病院 63-2171
5月5日(金)	松戸市立病院 63-2171	上野外科 63-6238	松戸市立病院 63-2171	松戸市立病院 63-2171	松戸市立病院 63-2171
5月7日(日)	松戸市立病院 63-2171	松戸市立病院 63-2171	松戸市立病院 63-2171	松戸市立病院 63-2171	松戸市立病院 63-2171
5月14日(日)	松戸市立病院 63-2171	松戸市立病院 63-2171	松戸市立病院 63-2171	松戸市立病院 63-2171	松戸市立病院 63-2171
5月21日(日)	松戸市立病院 63-2171	松戸市立病院 63-2171	松戸市立病院 63-2171	松戸市立病院 63-2171	松戸市立病院 63-2171
5月28日(日)	松戸市立病院 63-2171	松戸市立病院 63-2171	松戸市立病院 63-2171	松戸市立病院 63-2171	松戸市立病院 63-2171

診療時間 午前9時～午後5時(市立病院と松戸病院は時間外でも受け付けます。)

種痘

小児マヒ生ワク接種について6月中旬
から種痘接種を行ないます。なお、第1期
種痘は生後2か月～1年が、生後6か月～
2年に改正になりました。
☆対象児…昭和45年11月生まれ～46年10月
生まれ。
対象児には、すでに小児マヒ生ワク接種
の通知に同封して通知しました。
通知の届かない人がありましたら4月28
日までに衛生課窓口へ申し出てください。
対象児以外の方は、集団では不可能にな
りますので個人で医療機関で受けるようお
すすめします。

予防接種のお知らせは広報まつとで
お知らせします。毎月5、20日の発行
日をご確認ください。

春の大そうじ日程

▶4月24日月…日暮・門前▶25日(火)…常
盤平西窪町・柳町・双葉町・陣屋前(午後)
▶26日(水)…常盤平第2・第3・第4▶27
日(木)…常盤平第1・第5・第6▶28日
(金)…千駄堀新山・八景台・栗葉・金ヶ作
昭和会▶5月1日(月)…北丘第1・第2・
常盤平第7▶2日(火)…大谷口・東急分譲
第1・第2、横須賀▶4日(木)…久保平賀・
城山・きよしが丘▶6日(土)…般平賀(南
・北)幸田・富多葉会▶8日(月)…根本内
・中町・八坂町▶9日(火)…平賀・中倉杉
・上町▶10日(水)…下町・上総町▶3ヶ月
▶11日(木)…東平賀・城町・宮元町▶12日
(金)清志町・福寿台

お知らせのページ

常盤平支所が移転

22日から事務を開始

日本住宅公団が、元の常盤平支所跡に工事中だった常盤平市民センターは6月15日に完成の予定。これに先立って常盤平支所の仮事務所は、5月20日に移転、22日から新しい建物の1階で事務を始めます。

仮事務所での事務は、5月20日午後12時半で打ちきります。

お買物は市内でどうぞ

日赤社員増強運動 5月1日～6月30日

今年度松戸市の目標は5,329,700円ですので協力ください。

あなたも愛の献血を

松戸ライオンズクラブでは献血率仕を行います。市民の皆さんの協力をお願いします。

★日時…5月11日午前10時～午後4時

★場所…東葛島合同庁舎前(松戸駅東口下車・市役所前)

募集 (県警察官)

- ★採用予定人員…男子警察官240人、婦人警察官50人
- ★受験資格…男子…昭和19年8月2日～昭和29年8月1日に生まれた人。大学卒業者と高校卒業程度の学力のある人。婦人…高校卒業程度の学力のある人。
- ★試験日…第1次5月21日(日)
- ★受験手続…申込用紙の請求および受験申込みは松戸警察署(小根本177番地 電話63-7281番)
- ★詳細…松戸警察署かお近くの警察署、派出所へ。

技能検定受験者

希望者は商工課労政係(内線457番)へお問い合わせください。

危険物取扱者試験

- ★試験の種類…①乙種第3類、第4類、第5類、第6類、②丙種
- ★日時…7月2日(日)10時～12時
- ★場所…市立第一中学校
- ★願書受付期間…5月30日～6月5日
- ★申請提出書類…受験願書、写真1枚(6か月以内撮影のもの縦横4.5cmの脱帽、正面上半身像無背景のもの)表面に氏名、生年月日記入、受験資格証明書、受験票
- ★受験手数料…乙種1,000円、丙種800円(県収入証紙)
- ★受付・詳細…松戸市消防本部予防課(松戸新田114-5、電話63-5141番)

発明相談

すばらしい発明をしたが、特許の出願手続きや、発明の守り方がわからない…こんな人のために市は専門の弁理士による発明相談を行っています。

★日時…毎月第2水曜日午後1時～4時

★場所…市役所市民相談室

★相談内容…特許、実用新案、意匠考案、商標等の出願手続きや登録可否の調査、アドバイス模倣防止対策、および一般的コンサルタント

★問い合わせ…商工課(内線456番)

寄付

松戸市社会福祉協議会に6件 341,250円の一般寄付が寄せられました。

第10回松戸美術会展

利益金を福祉事業に寄付

松戸美術会は第10回を記念し会員の出品作品を市価の三分の一で頒布、利益金を社会福祉事業に寄付します。

★会期…5月14日～21日

★会場…市民会館

★出品作品…洋画、日本画、彫塑

★連絡先…奥宮 電話62-2534

「新設健康管理課の初任専門母子健康相談コーナー」が開設されました。早くも保健婦による親切な相談は、市民のみなさんに好評をえています。



県知事表彰 消防と統計調査員

消防協力団体と県農林水産業統計調査員が県知事等から表彰されました。(敬称略します)

<消防協力団体>

★県知事表彰…防火協会副会長長浅野良、八景台婦人防火班代表者菊地美津子、三村新婦人防火班代表者宮田多喜子

県農林水産業統計調査員

★県知事感謝状…高塚新田436岡田勇作、串崎新田6-1久保田保夫

健康管理課

はりきってスタート

「特別給付金」

旧4款症以上の戦傷病症者の妻に

戦傷病者等の妻に対する特別給付金支給法が改正され、特別給付金が支給されています。

★資格…現在、障害年金、一時年金等を支給している旧4款症以上の戦傷病者の配偶者で、昭和38年4月1日時点以来妻である人。

★提出書類…戦傷病者手帳、現在支給している年金等の証書、戸籍簿本住民票簿本を市役所厚生課へ

★問い合わせ…厚生課(内線424)

硬式テニス教室

春日ニスポーツを!

硬式テニス教室

★場所…栗ヶ沢公園庭球場

★日時…五月十日から七月二十日(日)、(毎週水曜日)午前十時から十二時(雨天中止)

★会費…一回につき二百円

★申込先…当日まで受け付けます。電話二〇九四二五番

★用具…当会場に用意

★問い合わせ…教育委員会保健体育課(内線四四一五番)

★資格…市内在住、在勤者

★参加料…一月二百円

★申込締切…五月十二日

★申込先…教育委員会保健体育課、または松戸市ソフトボール協会(上木正明(常盤平団地二一七二二〇三〇八八七一七四七一)番)

福祉年金受給者は国民年金証書の提出を

福祉年金は、毎年6月になりますと、その年の9月からの年金が受けられるかどうかを前年の所得によって決定することになっています。

このため今年も次の日程で国民年金証書の提出を受け付けます。お近くの場所へお持ちください。

なお、本人が病気等で都合の悪い場合は代理人でも結構です。

★5月8日・9日…国民年金課、東部出張所

★5月10日・11日…小支所、常盤平支所

★5月12日・13日…馬橋出張所、矢切出張所

時間は午前9時～午後4時、ただし13日は12時までです。

国民年金証書の提出をしません

と、9月からの年金が受けられなくなる場合もあります。また本人配偶者、扶養義務者の所得申告がないと支給されなくなりますのでかならず市民課へ申告してください。

★問い合わせ…国民年金課福祉年金係(内線234番)

国民年金保険料は前納で

国民年金保険料を、納入通知書により5月末日までに全額前納すると次の割引を受けられます。

★定額保険料…6300円が6140円に

★所得比例…10500円が10240円に

★5年年金…9000円が8780円に

なお、納入通知書が届かない人は、国民年金課窓口にお申出ください。

民生委員の委嘱

地域住民の相談相手として、次の人が民生委員に委嘱されました

任期は昭和49年11月末日まで

【松戸地区】★平岡…松戸2167宮野金太郎、同2163山田武治★梶屋川岸…松戸2120青木敦子★松戸1丁目…松戸1952秋本一郎、同1210芥沢忠一郎、同1243金子治信、同1270戸張すづ★松戸2丁目…松戸1134根岸みよ、同1874原山重左衛門、同1900永井修★松戸3丁目…松戸1394石井隆一、同1356中山恵完、同1773-4 福岡さき、同1033谷口絹子、同1370内田タケ★陣ヶ前…松戸857永沢ちよ★宮前町…松戸1766岡田晴一郎★角町、下横町…松戸1696中台隆治★角町…松戸1671田中三五郎、同341-4 秋庭裕子★小山…小山92加藤善一、同664小林勝二同192-2 板橋よみ、同3鈴木実智

【常盤平地区】★金ヶ作…金ヶ作252石川勇三、同328小島真★佐野…金ヶ作140小暮一助★門前…金ヶ作17渡辺忠★常盤平1丁目…常盤平1-28塚田登★常盤平2丁目…常盤平2-5 河西原江★常盤平3丁目…常盤平3-14-1 坂巻利雄★常盤平4丁目…常盤平4-11-32加藤昭代★常盤平5丁目…常盤平5-8野口登★常盤平6丁目、7丁目…常盤平7-19-9中村実春★常盤平双葉町、柳町、西産町…常盤平柳町26-1高橋正雄★常盤平1地区…常盤平団地1-42-305奥久、同1-25-202中里清孝★常盤平2地区…常盤平2-8-406矢尾坂太郎★常盤平3地区…常盤平団地3-26-105石川正信★常盤平E地区…常盤平団地E-17-107小林惣一郎、同E-50-103石白登喜男、同E-54-105吉田昭男、同E-4-105行田松治★日暮…日暮143及川次郎★千駄郷…千駄郷1489安藤芳蔵、同887土屋武★泉ヶ丘★新田…串崎新田228岡田実哉★松飛台…松飛台267-1土田一男同158杉山通秋★五香…五香六412成沢恒平、同19-258高橋忠四郎…同271山口政雄、同728山崎雄雄同734和田勝重、同13-262田中弥三雄★六実…五香六280高橋茂次郎、同480飯島弘、同490渡谷信樹、同479及川富美同310川井操★高柳、高柳新田…高柳1585西原正蔵

春の大そうじ日程

- 5月13日▶ニッポン第1～2、小金本町15日▶中和倉、竜岡台 16日▶中根、新作 17日▶松台第1～4 18日▶松台第5～8、松戸新田5町会の20組、三井分譲 19日▶松戸新田第1、東町会 20日▶松戸新田第3～4 22日▶ハケ崎(農) 23日▶ハケ崎(住宅)中根新作一部 24日▶河原塚南1～2、河原塚南、松戸新田第5 25日▶大金平、三村新町 26日▶馬橋上宿、中宿、下宿、西、北、坂 27日▶馬橋町、中央、みどり町、住吉町 29日▶馬橋前田、幸谷 30日▶栄町第1～4 31日▶栄町第5～8、栄町西
- 訂正…前号予算解説の記事のうち「特別会計4会計」を青果市場を加え5会計に、同衛生関係「県水工事に支出金」の中の水道本管理建設工事5月上旬完成を9月下旬ころに、それぞれ訂正します。

婦人学級 市民講座

「生きがいの探求」

教育委員会は「生きがいとは何なのか。を問い、幸福な生活を創造していくための指標についての学習を目的に婦人学級を聞きますふるつてご参加ください。

★対象…市内在住の主婦(10回の学習会に出席できる人)

★開催日…5月～7月(10回・週1回程度)

★時間…午後1時～3時30分

★会場…市役所会議室

★費用…無料

★定員…50人

★申し込み…5月8日～20日まで社会教育課(内線465番)へ電話か直接来所のこと。

仏教美術の展開

好評の文化財市民講座、今回は日本の古代文化に大きな影響をあたえた仏教美術の伝来経路等について講義します。

★日時…5月13日・20日、両日とも午後1時30分～4時

★会場…市役所4階会議室

★対象…一般市民

★講師…東京国立博物館室長杉山二郎氏

★講座内容…仏教美術の展開(13日=インドから中央アジアにかけて、20日=中国から日本にかけて)

★申込期日…両日とも5月6日から各当日午前中まで

★申込先…教育委員会社会教育課文化財係(内線464番)



編集・発行＝松戸市役所総務部広報課 電話(61)1111 内線378
No. 292 毎月5日・20日発行 市内全世帯に配付
5月1日現在の市の人口と世帯(常住人口)
●人口 284,082人(+3,260) (男 145,842人(+1,787)
女 138,240人(+1,473))
●世帯数 81,733世帯(+1,570) ()は前月との比です。

初の図書館分館も

市立図書館常盤平分館は二十六日に開館します。広さは、百六十五平方メートルで、図書貸し出しが中心になります。学習室はありますが、きれいなベンチも用意しました。

本棚は、自由に好きな本を手にとって選べる開架式です。図書は、ビカビカの新本ばかり約一万一千冊、主婦やお子さん向けの料理、手芸や絵本、童話などをとくにたくさん用意しました。

気軽にご利用ください。
☆貸出：申込書を書き住所を証明するものを見せてください。一人二冊
☆移動図書貸し出しの申し込み：定期整備のため五月三十一日～六月四日まで休みです。
五時。土曜日夜後日。

新本ばかり一万一千冊



待望のオープン

常盤平市民センター

- ◇一階が市施設、その上が住宅という地上十一階建ての、常盤平市民センターが五月二十五日にオープンします。
- ◇これは日本住宅公団が四十五年十二月、前の常盤平支所の敷地二千六百六十四・五二平方メートルに着手したアパートビルです。
- ◇一階は、常盤平支所、市立図書館常盤平分館、健康管理センター、ホール、会議室、二つの和室など全部市関係の施設です。
- ◇二階から十一階までは、日本住宅公団の住宅で、DKが六十戸、二DKが百五十戸、建物の総延べ面積は約一万三千六百平方メートルです。

健康管理センター

検診・健康相談も……

健康管理センターは図書館分館の隣、広さは百八十四・二六平方メートル、六月中旬ごろ開所の予定です。

ゼロ歳からお年よりまでの健康を守るため、各種検診・予防接種や市民の健康相談にも応じます。

ただ、定期日を定めて、市の医師三人が交代で一般健

支所は22日移転開所

ホールや和室も

常盤平支所は前号でお知らせしたとおり、この二十二日から常盤平市民センターで事務を始めます。

位置は西側、広さは事務四・六一平方メートル、ホールは四・九二平方メートル、和室は二つとも二六平方メートル、かなりゆったりと明るい設備もあります。

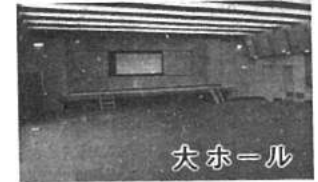

北松戸保育所が開所

ジャンボサイズ、保母寮も同居

敷地面積は、千七百五十平方メートル、鉄筋コンクリート五階建てで、一、二階が保育所と保母寮同居の北松戸保育所が上本郷に完成した。五月一日に開所しました。

定員百五十人の保育所、三階の保母寮は、二歳未満の児童は、二歳未満以上百人以上。

保母寮には、年内に予定の大型保育所建設にあわせて増加予定の保母や市民の健康を守るため増員の保健師四十九人がはいります。なお、保育所部分建築費五千八百五十万円のうち、国から国民年金特別融資として三千二百万円を借り受け建設しました。

地下水くみ上げ規制

五月から本市でも

地盤沈下を防ぐため、五月一日から本市も工業用水、井戸用水(飲料水を除く)の地下水くみ上げが規制されました。揚水機の使用にあたっての規制規格は、スクリューポンプが六百五十リットル、揚水機の吐出口の断面積が二十一平方センチメートル以下です。

(現在井戸を使っている場合)ポンプの吐出口の断面積が六平方センチ以上の井戸を掘るとしては、五月三十一日まで届けてください。届出すると代替の水源が確保・供給されるまでは井戸の継続使用が可能です。

(井戸を新設しようとする人)前記と同規模の井戸を掘りようとする人は、申請書と許可を受けなければなりません。

(届出・申請)工業用水法の対象となるのは、限の水質保全課へ、農公害防止条例の対象となるのは、市の公害対策課へ。

(問い合わせ)市の公害対策課(内線三三二番)か県環境課(内線三三二番)か県水質保全課地盤沈下対策係(電話二三三八一三番へ)。

こどもの森が開園

幸谷の「こどもの森」の整備が完了し、よい子たちに開放しています。園内は、十数種の自然木がおい茂り、屋外活動や写生などに絶好です。

☆利用できる人…市内小中学生とその引率者。父母または責任ある引率者が付き添ってください。学校単位、子ども会単位等で利用すると

きは、お子さん30人に1人の割合で引率者が同行してください。

☆施設…便所とベンチがあります。水道はありませんので水筒を持参してください。

☆問い合わせ…教育委員会社会教育課(電話 61-1111 内線 451 番)

市長日誌 (4月)

一日 市役所新規採用職員に訓令を交付

五日 八丈島市民保母寮の要称入選者を表彰。月刊紙「道路協会」より市政全般について取材を受ける

七日 上野動物園長浅野三義氏よりコアラの好物ユーカリの譲渡申し込みを受ける

九日 常盤平保育の幼児教育専用保育室の完成式に出席

十日 市立病院附属看護学院の入学式に出席

十二日 バングラディッシュ大使次補 A・ジュール氏の視察を受け、十五日 千葉日報社主催座談会「なんでも日本」をめざす松戸市シリーズ」に出席

十六日 春季茶道会に出席

二十日 新海興湯之谷町長一行二百人の視察を受ける

二十四日 松戸駅西口第一地区土地区画整理審議会に出席

二十五日 松戸駅西口第二地区土地区画整理審議会に出席

二十八日 母子福祉推進委員会および婦人団体連絡会に出席



「都市近郊の農業は必ずしも利用によるトマト・キュウしかし可能性がある」ウリ・洋菜類とシクラメとある専門家がいついんをはじめ、アサレヤ・君ですが、これはそのまま、子ランなどの針物を中心松戸においてはまる言葉とする、花類の栽培です

★農耕地は絶対に広くなトマト、秋のキュウリのらない★労働人口はふえつな冬のコカブ、シユンギクと三毛作もでない。

このような制約のなかるというので、年々面積

▽市内の農家戸数は、昭和三十五年には三千三十三戸だったのが、△現在では二千四十四戸に減り、なかも専業農家は千五百二十戸(農△現在全体の五〇%)から、五百五十八戸(二七・五%)に減りました△▽だが、そうさせたのでしょうか。今回はその原因、移り変わり△▽の姿と、曲がりかどにきたといわれる都市近郊農業の将来は、どう△▽あるべきかについて特集してみました。

△移り変わりの大きなきつるため、流入人口がセキをかけた、常盤早田地の造成、同時に農耕地の宅地化が急だったといわれます。都心から三十キロ圏内にある、土地がある、そして安いため、水田に灌漑排水や汚いなどなど、ベッドタウン水が流れて、耕作がでとしての条件がそろっていきなくなるような現象も生

△移り変わりの大きなきつるため、流入人口がセキをかけた、常盤早田地の造成、同時に農耕地の宅地化が急だったといわれます。都心から三十キロ圏内にある、土地がある、そして安いため、水田に灌漑排水や汚いなどなど、ベッドタウン水が流れて、耕作がでとしての条件がそろっていきなくなるような現象も生

「暮らしを豊かに 生産をふやそう」

入れぐあいはいへんで

市がこの四月から実施した農業振興資金制度もその一例です。

貸付額は三百万円、償還は五十年、借入者が負担する利率はたった三・五%です。とどしとどし利用ください。

「暮らしを豊かに 生産をふやそう」

市はこの四月、土地の高度利用を図るため、土地増利用課を新設しました。これと前後して松戸農協にも農住開発部が誕生しました。

市が農家後継者の育成に乗り出したのは、四十年前です。

「暮らしを豊かに 生産をふやそう」

市と農協はタイアップしてこのような土地利用の指導などコンサルタンなどを父子が協力して経営し、農商両面から大きな収入をあげているすばらしい実例もあります。

農業、松戸のあすへ、一つの示唆を示すものでないでしょうか。

「暮らしを豊かに 生産をふやそう」

農業近代化の一つに、単作から二毛・三毛作への飛躍があります。

ビニールハウス・温室



ハウスで野菜栽培一古ヶ崎の鈴木さん

「暮らしを豊かに 生産をふやそう」

市と農協はタイアップしてこのような土地利用の指導などコンサルタンなどを父子が協力して経営し、農商両面から大きな収入をあげているすばらしい実例もあります。

農業、松戸のあすへ、一つの示唆を示すものでないでしょうか。



家族協定農家一松戸新田の吉田さん

「暮らしを豊かに 生産をふやそう」

市と農協はタイアップしてこのような土地利用の指導などコンサルタンなどを父子が協力して経営し、農商両面から大きな収入をあげているすばらしい実例もあります。

農業、松戸のあすへ、一つの示唆を示すものでないでしょうか。

「暮らしを豊かに 生産をふやそう」

市と農協はタイアップしてこのような土地利用の指導などコンサルタンなどを父子が協力して経営し、農商両面から大きな収入をあげているすばらしい実例もあります。

農業、松戸のあすへ、一つの示唆を示すものでないでしょうか。

「広報の発行日は5日と20日です。」

九五・五セント

「広報の発行日は5日と20日です。」

九五・五セント

「暮らしを豊かに 生産をふやそう」

市と農協はタイアップしてこのような土地利用の指導などコンサルタンなどを父子が協力して経営し、農商両面から大きな収入をあげているすばらしい実例もあります。

農業、松戸のあすへ、一つの示唆を示すものでないでしょうか。

赤ちゃんを丈夫に 死亡率ゼロを目標に

保健婦が家庭訪問 健康管理課

健康管理課

赤ちゃんを丈夫に育てて死亡率をゼロにし、ましようとの祈りをこめて、健康管理課が実施したのは四月、皮切りの仕事を、本庁と支所に分けられた母子健康相談コーナーです。

妊婦届けのとき、これまいます。四月中の相談は四百三十人です。一方出生届けのときも、四月からは、保健婦が一軒一軒訪問して、赤ちゃんの健康を診て、必ず赤ちゃんが生まれたとだのぐあいをきいたり、今までの状況や発育ぶりなどを後の生活指導や助言をして、保健婦がきいて助言すると



家庭訪問し赤ちゃんの発育状況を見る保健婦(右)

このように、保健婦がまへへ進出したのを機会に、市がいま行なっている、赤ちゃんの健康を守るさまざまな仕事を、ご紹介しよう。

乳幼児の健康を守る道しるべ

予防接種の種類：必ず一回は受けなければならないもの一種類(小児マヒ)、三種混合(ジフテリア、百日咳、破傷風)BCG

予防接種の間隔：予防接種を受けるには、他の接種との間隔が必要。種痘、小児マヒ、生ワク、BCGは、それぞれ前後一か月の間隔が必要。三種混合は、前述の接種前にする時は一週間、後にする時は二週間の間隔が必要。

予防接種で、わからないことがありましたら衛生課までおたずねください。

環境指導課(内線四二二)にたつたとき、おありお数か所で接種が行なわれ、係が出張していただくのではないかと思います。答へがたいです。

健康管理課関係

「問」関節脱臼検診：生後三、四か月の間に無料検診を受けて、早く発見しようというのです。(個人通知)

市立病院のレントゲン車が週二回巡回したり、医師会の協力で検診をしていま

くみ取りについて

「問」し尿のくみ取りについて注文し、今月二回のくみ取りの間隔が短くない場合がある。状況を見て市に相談したい。

「答」業者の質を向上させてほしい。

「問」匿名希望のくみ取り回数、家族数に

「問」匿名希望のくみ取り回数、家族数に点がありました。至急「お答え」お問い合わせ

「問」匿名希望のくみ取り回数、家族数に点がありました。至急「お答え」お問い合わせ



市民の声

「問」匿名希望のくみ取り回数、家族数に点がありました。至急「お答え」お問い合わせ

「問」匿名希望のくみ取り回数、家族数に点がありました。至急「お答え」お問い合わせ



相談を受ける消費生活苦情相談員水上武子さん(左)

「問」匿名希望のくみ取り回数、家族数に点がありました。至急「お答え」お問い合わせ

「問」匿名希望のくみ取り回数、家族数に点がありました。至急「お答え」お問い合わせ

「問」匿名希望のくみ取り回数、家族数に点がありました。至急「お答え」お問い合わせ

「問」匿名希望のくみ取り回数、家族数に点がありました。至急「お答え」お問い合わせ

公共下水道工事に伴う補償について

市街地一〇〇%の普及率と納付のゆくまで話し合いをめぐり、公共下水道工事に伴う補償について、地盤が沈下し、屋根がたれ、家具が壊れるなど、いろいろな被害が出る。市の方針をお知らせし、被害者

「補償内容」原則償戻元金が、場合によっては金銭補償も含まれる。元金は、元金積立金で元金積立金に振り込まれる。元金は、元金積立金に振り込まれる。元金は、元金積立金に振り込まれる。

商品知識を身につけて消費生活の向上を

毎日の消費生活を守って、子々、市販品、水産物、食品、日用品、衣類、化粧品、文房具、玩具、文具、電器、家具、インテリア、自動車、バイク、自転車、ペット用品、その他、さまざまな商品が、私たちの生活を支えています。商品知識を身につけて、消費生活の向上を

消費生活

毎週木曜日午前十時から午後四時まで、市役所の市民相談室で、消費生活に関するいろいろな苦情や要望を聞き、解決をはかっています。

「消費生活」

消費生活に関する意見や情報を提供してもらうため、毎年、モニター三十人を募集し、研修会やアンケートなどに協力してもらっています。このモニターは、次のかたにお願いします。

「ためしはかり」の設置

- 正しい計量に関心をもち、ためしはかりを置きました。どの店にも置いてください。
- 「ためしはかり」の設置
- 「ためしはかり」の設置

「消費者」一日教室

- 町会やPTAの団体などを対象に、講師を派遣する出前方式の消費者一日教室が好評です。
- 「消費者」一日教室
- 「消費者」一日教室

民生委員の委嘱

- 民生委員の委嘱
- 民生委員の委嘱

お知らせのページ

あなたも名コックに 料理講習会

☆Aコース…中国・洋風料理午前10時30分～午後1時
 ☆Bコース…日本料理午後1時30分～4時
 ☆会場…市民会館
 ☆期間…5月～3月 月1回(原則として金曜日)
 ☆資格…市内在住、在勤の16歳以上の女性
 ☆定員…各コース70人
 ☆教材費…2,500円(申込時納入)
 ☆申込み…5月22日～6月1日(土曜日午後除く)までに教育委員会社会教育課(内線465番) なの、電話では受け付けません。

寄付募集許可

このほど次の寄付募集行為が許可になりました。
 西蓮寺本堂改修・香殿新築募金
 ☆募金額…900万円
 ☆募金区域…市内一円
 ☆期間…昭和47年5月15日～昭和49年5月14日
 ☆責任者…松戸1139-2 山本政敬

災害件数

ことしの発生件数(4月末)
 火災件数 77件(134)
 数急件数 1303件(1215)
 ()は昨年同期

ご鑑賞ください 緑樹会油絵展

☆期日…5月25日～28日
 ☆場所…市民会館3階会議室
 ☆出品…油絵約100点
 ☆会員募集…入会希望者は、会場か緑樹会(松戸2181瑞地健蔵 62-6832番)へどうぞ

年金相談

厚生年金や国民年金についてのいろいろのご質問にお答えするため年金相談を行います。
 ☆日時…5月24日(水)午前10時から午後3時
 ☆場所…市役所国民年金課窓口
 ☆相談員…社会保険事務所員、社会保険労務士

ご利用ください 軽井沢林間学園

市立軽井沢林間学園は、児童生徒の夏季使用期間を除いて、一般市民の団体、グループのレクリエーションや研修の場として利用できます。ことしは、6月までと9月中旬以降を一般に開放する予定です。
 ☆詳細・申込み…教育委員会庶務課(市役所内 61-1111内線 435-6番)

市政映画第3作完成 「そだてユーカリ」

市政映画第3作「そだてユーカリ」が完成しました。これは、市の木ユーカリが緑組み役をはたして誕生した姉妹都市豪州ボックス・ヒル市-松戸市の友情を、調印式風景やボックス・ヒル市の街なみ、両市の元気な子どもたちの姿など、15分の16ミリカラー映画にまとめたものです。
 ☆フィルム貸出…広報課(内線 387番)

踏切事故をゼロに

踏切では、人も車も必ずとまり右左にしかめてから渡りましょう。踏切上で車がエンスト、脱輪したら複数線区間の警報機付の踏切では踏切非常ボタンを押してください。非常ボタンのない踏切では信号機管をたいてください。

0473市川も 市外電話です

松戸と市川の電話市外局番は同じ0473局です。しかし松戸局管内から市川局管内へは市外通話になりますので必ず0473をダイヤルしてください。
 ◇ダイヤルは休みなくまわして
 ◇ダイヤルはメモなどで番号を確かめてから

オートバイ乗車には ヘルメットの着用を

道路交通法施行令の一部改正でオートバイで制限速度40キロ以上上の道路を走行する場合は運転者同乗者ともヘルメットを着用することが義務づけられました。ヘルメットを着用することは自分の命を守ること。必ず励行しましょう。

郷土の話題をFMで

NHK千葉FM局は、千葉80.7MHzで県内の身近なローカル番組をラジオ放送しています。「千葉ゆうへの話題…月～金夕6～7時」では、みなさんの俳句短歌等を紹介しています。ふるとってNHK千葉放送局放送部(千葉市中央4-14-14)へどうぞ。

自衛官募集

☆種別…幹部候補生(一般・技術) 22～26歳までの大卒男女。婦人自衛官=18～24歳までの中卒以上の女子
 ☆受付…幹部 6月24日、婦人 5月31日まで
 ☆詳細…自衛隊千葉地方連絡部(千葉市轟市1-1-17)

郵便局へも転居届を

住所が変わる人は、郵便局に転居届を出しましょう。届を出すと旧住所あてのものも1年間は新住所に届きます。方法は、市役所、郵便局に備付のはがき(普通ハガキでも可)に旧住所、転居先を明記してポストに入れるだけでOKです。

沖繩復帰記念に 郵便証書の発行

沖繩の復帰を祝って、記念になる定期郵便貯金証書、保険証書を発行しております。この証書には沖繩の風景等が描かれています。定期郵便貯金は1000円から、保険は生命保険、学資保険等いろいろあります。
 ☆詳細…松戸郵便局 62-2001

チビっ子広場で運動会



仲井町に、空地を利用して地主さんと市、町会協力のチビっ子広場が誕生しました。七日には、広場の誕生を記念して町内のごども大運動会が開かれました。



七日、上水郷の運動公園内、武道館で第二回の少年剣道大会が開かれました。参加した豆剣士は約二百人、元氣いっぱい剣道ぶりを発揮していました。

エイー 豆剣士大ハッスル

市民相談案内

- ＜市民相談室＞
- ☆市民相談…毎日午前9時～午後5時
- ☆法律相談…毎週火曜日午後1時～5時(受付12時から市民相談室で)
- ☆心配ごと相談…第1～4金曜日午前10時～午後3時
- ☆行政苦情相談…第2月曜日午前10時～午後3時
- ☆消費生活苦情相談…毎週木曜日午前10時～午後4時
- ☆発明相談…第2水曜日午後1時～4時
- ☆人権相談…毎月5日午前10時～午後3時
- ＜その他相談＞
- ☆心配ごと相談…第1水曜日(常盤平児童福祉館) 第1土曜日(小金支所) 時間は午前10時～午後3時
- ☆交通事故相談…毎月第1、3木曜日午前10時～午後4時(安全対策課)
- ☆金融相談…毎日午前9時～午後5時(商工課)
- ☆商工中金金融相談…毎週金曜日午後1時～4時(商工課)
- ☆内職相談…毎週月と金曜日午前10時～午後3時(福祉作業所)
- ☆家庭児童相談…毎日午前10時～午後4時(福祉事務所)
- ☆教育相談…毎週月・木曜日午前9時～午後5時(教育研究所)
- ☆国税相談…毎月5日午前9時～午後5時(松戸税務署)

＝市立病院＝
耳鼻咽喉科の休診
 5月20日から23日まで都合により休診します。

ゴミは正しく出して 集積所をきれいに

☆空ビン、空カン類は箱に入れてダンボール箱などは、つぶして箱で縛り「不燃物粗大ゴミ」の集積所に出してください。
 ☆台所ゴミと不燃物ゴミは、必ず分けて出してください。
 ☆収集日を守り集積所が散らからないよう気をつけましょう。
 ☆祝日は収集しませんので、ゴミ集積所に持ち出さないでください

みんなで監視しよう ゴミの不法投棄

市で1年間に処理する不法投棄ゴミは、トラック約1100台分にもなっています。他人の空地や山林、河川などへのゴミ投棄は絶対にやめましょう。もし不法投棄している車を見かけましたら事業所名、車のナンバーなどをメモし、環境指導課までご連絡ください。

お買物は 市内でどうぞ

＜危険物取扱者試験＞

☆試験種類…乙種3～6類・丙種
 ☆日時…7月2日午前10時～12時
 ☆場所…市立第一中学校
 ☆願書受付期間…5月30日～6月5日
 ☆受付・詳細…松戸市消防本部予防課(松戸新田114-5 63-5141番)

＜看護婦募集＞

☆応募資格…看護婦35歳まで、助産婦40歳まで、准看護婦30歳まで(新卒も含む)
 ☆応募手続…履歴書、写真、免許証写し、卒業見込証明書、戸籍謄本を郵送または持参
 ☆願書提出先…松戸市立病院事務局庶務課(上本郷1870番63-2171内線205番)

必ず受けよう 猟銃等の検査

猟銃や空気銃をおもちのみなさん松戸警察署では、法律の規定により銃砲等の検査を下記の日程で行ないます。銃所持者は必ず検査を受けてください。
 ＜検査日時場所＞
 ◇5月20日(土) 午前9時～午後6時 ニッポ記念館
 ◇5月21日(日) 午前9時～午後6時 常盤平第三小学校講堂
 ◇5月22日(月) 午前9時～午後7時 松戸警察署
 ＜持参するもの＞
 銃所持許可証 印鑑 銃は必ず本人持参のこと
 ☆詳細・問い合わせ…松戸警察署 防犯少年係(63-7281)

緊急休日当番医割当表

月日	最終受入院	救急病院	内科・小児科	外科	科	眼・耳・皮膚科
6月4日 ①	松戸市立病院 63-2171	馬橋 恩田病院 41-1265-1266	栗山 健生診療所 (内・小) 62-3753			
6月11日 ①	○	小金きよしが丘 山本病院 41-3191	神井町 安楽医院 63-2638			小金上郷町 新谷眼科 41-5062
6月18日 ①	○	小金原 小金原病院 42-1201-1202			常盤平 藤島医院 (外・内・産) 87-7105	
6月25日 ①	○	北松戸 東京外科内科 63-7121-5		小金原 高江医院 (内・小) 41-3256		

※診察時間 午前9時～午後5時(市立病院と救急病院は時間外でも受け付けます)

お知らせのページ

〈市民硬式テニス大会〉

☆期日…6月25日
 ☆会場…栗ヶ沢公園庭球場
 ☆資格…市内在住者
 ☆参加料…1人300円
 ☆試合方法…男女別シングルス試合、決勝のミ3セット、他は1セット試合
 ☆申込締切…6月15日
 ☆申込先…松戸市庭球協会内田厚二(小金原6-7-4 密42-7067)

＝中学・高校生＝ テニス強化練習会

若潮国体を1年後にひかえ、国体選手と競技役員の養成目的に行ないます。

☆期日…48年10月まで毎週2回
 ☆時間…土曜日(2時～5時) 水曜日(2時～5時)
 ☆会場…栗ヶ沢公園庭球場
 ☆対象…市内中高校生
 ☆申込み…練習会当日会場
 ☆詳細…保健体育課(内線445番)

〈日赤救助員養成講習会〉

全日程に出席し試験に合格すると救助員資格が得られます。
 ☆日時…6月24日午後1時～5時
 6月25日午前9時～午後5時
 7月1日午後1時～5時
 7月2日午前9時～午後5時
 ☆会場…運動公園プール
 ☆資格…市内在住、在勤・在学者18歳以上で500メートル以上泳げる人、全日程に出席できる人
 ☆定員…30人
 ☆申込み…6月20日までに保健体育課(内線445番)へ。

身障者の補装具相談会

☆日時…6月13日午前10時～午後3時
 ☆場所…東葛飾合同庁舎健康相談コーナー
 ※午後には整形外科医師の診断もあります。

県ろうあ者福祉大会

第3回ろうあ者福祉大会が開催されます。市民のみなさんの参加をお待ちします。
 ☆日時…6月18日午前10時30分
 ☆会場…市民会館大ホール
 ※講演・手話・劇演など

狩猟者講習会

☆初心者コース…①6月12日～22日東葛飾合同庁舎(車の来庁遠慮ください)・②9月4～5日ほか4回千葉県農林青年研修館(千葉市)
 ☆経験者コース…③9月21日県庁10階会議室
 ☆受講定員…3コースとも100人
 ☆手続き…松戸市猟友会事務所(北松戸駅前オリエンタル靴跑店内密62-6256)を通して開催5日前までに東葛飾支庁林務係へ申し込んでください。
 ☆詳細…松戸市猟友会事務所へ。

市政モニターきまる

市政について意見をお聞きます市政モニター14人がきまりました(敬称略)
 ☆田中智恵子・日暮大越ハツエ・栗山☆望月節子・常盤平田地☆石丸久子・東平賀☆小川幸枝・松戸☆長登久子・松戸☆泉彦之助・松戸新田☆新納信夫・五香六実☆小野寺慶子・常盤平☆飛田よし江・常盤平田地☆甘利千枝子・総台☆武沢長次・栄町☆長島善雄・上本郷☆島田洋子・小金原

お買物は 市内でどうぞ

老人クラブが緑化奉仕

市の緑化運動をお手伝いしたいと市内の老人クラブ連合会(72クラブ)が苗圃づくり奉仕に活躍しています。



全市一本の 防犯協会連合会発足

全市を一本化した松戸市防犯協会連合会がこのほど発足しました。市内の犯罪は年々ふえ、昨年は刑法犯だけで3800件、前年より400件もふえました。そこで明いまちづくりは自分たちの手で、町内会を母体に11の地区防犯協会が誕生、これを下部組織として結成されたものです。横の連絡をはかりながら、防犯思想の普及をはじめ、防犯についての企画を立てたり、仕事をすることになっています。

防犯の標語募集

☆応募資格…市内在住・在勤・在学中の人
 ☆応募方法…官製はがきに標語・住所・氏名・年齢・職業・性別をご記入のこと。
 ☆あて先…市役所安全対策課
 ☆締切日…6月20日
 ☆発表…7月号広報まつど
 ☆表彰…優良作品には賞品をさしあげます。

旧中部小付近が 全面駐車禁止に



寄付募集許可

このほど次の寄付募集行為が許可になりました。
 <千葉大学園芸学部造景豪華寮募金>
 ☆募金額…98000円
 ☆募集区域…市内一円
 ☆期間…5月20日～6月10日
 ☆責任者…松戸648 浩気野郎口広光
 <交通通信救済募金>
 ☆募金額…50000円
 ☆募集区域…市内国鉄各駅
 ☆期間…5月21日
 ☆責任者…南花島3-39-6 花沢サカ

痛みや胸やけは？ 胃の検診をどうぞ

☆対象…40歳以上(妊娠中の人は受けられません)
 ☆申込み…町会の回覧による申込みまたは市役所・支所・出張所の窓口へ
 ☆締切日…7月7日
 ☆実施期日…8月7日～9月14日
 申込者に直接通知します。
 ☆詳細…健康管理課(内線309番)

水道週間中(7日まで) 市と県がサービス

6月1日～7日は水道週間です。市と県水道局松戸営業所は、水道への関心を高めるため、週間中、市役所(正面玄関受付付近)と支所・出張所の窓口で、蛇口のボタン、コマ修理セットを無料でさしあげます。数に制限がありますから、お早めにおいでください。

若潮国体まで500日 6/5 音楽パレード

若潮国体の開催は来年の10月14日…今年1日がちょうど500日前この500日を記念し県内各地で記念行事が行なわれます。松戸では、6月5日午後3時30分から、市民会館～市役所間で県警察音楽隊の街頭パレードを行ないます。

親切にする運動 推進大会

若潮国体をひかえ、市民運動をおし進めるため大会を開きます。
 ☆期日…6月10日午後1時～4時30分
 ☆会場…市民会館大ホール
 ☆内容…体験談発表、功労者・傑出選考発表、若手国体記録映画、口腔衛生に関する映画
 ☆問い合わせ…教育委員会社会教育課



ゴミ退治にくずかご50個

国体前にはくずかごの準備が急務です。市は駅周辺や人通りの多い五十ヶ所へ新型のくずかご(写真)を置き、あきびん・あきかん・紙くずなどはドンドンお捨てください。生ゴミはご遠慮を。



養護学校で運動会

5月26日、栗ヶ沢の県立養護学校で校舎竣工を記念し、よい子たちの運動会が開かれました。

＝児童手当の支給＝ 子福者はご一読を

国からの児童手当受給者は現況届を、市からの児童手当と国からの児童扶養手当、特別児童扶養手当の受給者は所得状況届を出してください。提出しないと手当は支給されませんからぜひご提出を。☆用紙…郵送してありますが未着の人はご連絡ください。
 ☆期間…6月1日～30日
 ☆提出場所…市役所7階厚生課
 ☆受給資格者…児童手当(国)昭和42年1月2日以後に生まれた児童を含む18歳未満の児童を3人以上扶養している人▷児童手当(市)18歳未満で昭和42年1月2日以前に生まれた児童4人▷児童扶養手当…いない児童を扶養している人(公的年金を受給中の人には支給されません)▷特別児童扶養手当(国)重度の心身障害児(20歳未満)を扶養している人
 ☆資格…上の各手当は所得額が一定の基準以上の人には支給されません。
 ☆問い合わせ…厚生課厚生係(内線423番)へ。

屋外広告物は 市長の許可が必要

市長の許可を受けなければならぬ。許可で好ましくないはり紙や看板を、はったり立てたりする人がふえています。まちの美観をそこねますし、交通にも支障を与えています。このような広告物は市長が、屋外広告物法と県屋外広告物条例に基づいて、処分しますから、必ず市長の許可を受けてください。
 詳細は建築指導課指導係(内線352番)へおたずねください。

市営プール臨時職員募集

☆採用予定人員…男監視員、男女事務員、日赤救助員有資格者監視員(男女不問)いずれも若干人
 ☆応募資格…男監視員・事務員は高校・大学に在学者に限ります。
 ☆受付期間…6月5日～15日
 ☆提出書類…履歴書、6か月以内に撮影した写真、横4.5センチ脱帽、無背景、正面向き上半身の写真1枚、在学証明書
 ☆受付と詳細…運動公園武道館内保健体育課施設係密63-9241番へ。

納められた国民年金保険料は六月末までに年金を満額で受けとる権利を確保するため納め忘れた保険料を必ず三十日までにお納めください。この機会をのがすと、永久に年金を受けとれなくなったり、一生退、低額の年金で暮らすことになってしまいます。
 また国民年金に加入しなればならない人も、まだ未加入の人、加入しなればならなかった時からの保険料を、六月三十日までに納めなければ、やはり満額の年金を受けとる権利がなくなります。
 詳細は国民年金課(内線二三三三六番)へおたずねください。





松戸市一行の訪問を大きく報道した現地新聞

姉妹都市提携一周年を記念して 議長助役一行ボックスタイル市訪問

オーストラリア・ボックスタイル市長一行を迎え姉妹都市調印したのが昨年五月二十二日。この日は、調印一周年を記念し、宮間市助役(市長代理)林市議会議長、白井...

☆☆カッパ天国……市内34校に☆☆ スクール新たに20校完成

夏の水泳シーズンを前に市内のヤングカッパ隊に朗報一つ。小中学校20校でプール建設が進められています。各校とも6月下旬には完成予定で、既設校と合わせると小中37校のうち34校にプール設置となり、この夏には市内ほとんどの学校から、子どもたちの元気なカッパの声が聞こえることとなります



△新設の学校は▽ ☆小學校(十四校)：小金北、根木内、栗ヶ沢、松飛吉、松ヶ丘、八ヶ崎、寒風台、柳ノ木台、古ヶ崎、相模台、南部、常盤平第三、(六校)；第二、第三、第五、第六、栗ヶ沢、常盤平 未設校は、住宅公園造成にあわせ建設予定の梨香台小と、ことし四月開校しまた校舎の完成していない六甲中と小金南中の三校です。この三校も、近年中には建設が見込まれます。

△全部やる第三▽ いままでのプール建設は毎年二・三校分。これを、昨年九月市議会での「プール建設促進」決議などにより市道の全面舗装、屋内体育館建設に続く「全部いっせいにやっつけてしまおう作戦」の第三弾として建設中だったもので、二十校の大規模建設は、全国でもめずらしいとのこと。プールの大きさは、二十五メートル、深さは、小學校八十センチ、百二十センチ、中学校百センチ、百四十センチになっていきます。プールには、更衣室、シャワー室、便所など併設されます。



急車大忙し

一杯のご飯を何時間もかかってやっと食べた。冷えたご飯に、はしをつければ落とした話ではあります。深夜、救急車乗務員が夜食をとうとうとしたトタン出...



うなぎ登りの出勤数 五月末で千七百余件

このように忙しいのが消防署に勤務する、救急車乗務員なのです。三十七年中の出動は四百三十六件でしたが、四十年には千十三件、昨年は三千九百九十五件とうなぎのぼり。ことしは五月末までで千七百四十八件です。急病・交通事故・負傷が大発ですが、中には軽い腹痛・発熱というから、陣痛前の入院など、タクシー代わりに一九番する人も少なくありません。



市と市民のパイプ役 市政協力委員さま

市とみなさんのパイプ役市政協力委員が、五月二十七日、委嘱状交付式を行いました。ことしは、二百十四人のかたを委嘱しました。市政協力委員の職務は、行政の取次に関するものと、世帯発展のために必要なこととして、(地区、氏名は二面に掲載)

スズムシ配ります

市の子みすみまで、すがすがしい音色でうずめて、皆さんに夏の季節を予感でもらおうと、スズムシをおわけからことしで三年目になります。次は日程で、一回二万五千匹ずつをおわけします。ご希望の方は、なるべく口の大きいガラスか、プラスチックの容器をご持参ください。先着順にお配りします。☆日時：七月一日、八日ともに午前十時 ☆場所：市役所、支所、出張所



若潮国体自転車競技大会

第七回全国自転車競技大会 都道府県対抗 若潮国体500日前パレード ☆競技種目①1000mタイムトライアル②スクラッチレース③4000m個人追抜競走④4000m団体追抜競走⑤10000mポイントレース ☆日時：7月15-16日 ☆場所：松戸競輪場 ☆入場は無料 ☆主催：日本アマチュア自転車競技連盟 第28回国体松戸市実行委員会

市長日誌 (5月分)

八日 松戸市土地区画整理組合会評議員会に出席 九日 花壇コンクール審査会に出席 市内官公庁連絡協議会に出席 十日 秋式テニス場人同好会懇談会に出席 十二日 東葛地方教育委員連絡協議会定期総会に出席 千葉市源町土地区画整理組合のインナーコートを受取る 十六日 栗ヶ沢中学校PTA役員と面談 十八日 都市整備公社理事會に出席 松戸市母子福祉推進員会総会に出席 幸田地区市民との座談会に出席



お知らせのページ

健康管理にお手伝い 母子保健推進員

4月に発足した健康管理課は、とくに妊産婦と赤ちゃんの健康を願って母子保健関係の業務を強力に進めています。さらにきめの細かな業務推進を図るため次の人に「母子保健推進員」としてお手伝い願うことになりました。

妊娠やお産の心得、あるいは育児の問題など、お困りのときは、お近くの推進員にご相談ください。なお、市では母子保健推進員としてお手伝い願える人を募集しています。

- 詳しくは健康管理課(内線309番)へお問い合わせください。
- [松戸地区] ★齊藤富士枝★松戸1214 ★村松きよ子★松戸77-2 ★池田より子★小根本20 ★平尾薫★竹ヶ花36 ★三瀬さつき★岩瀬531 ★野口みどり★岩瀬451 ★平田マナ子★総台145
- [常盤平地区] ★岡田フミ★常盤平屋前14-12 ★鈴木和子★常盤平団地1-22-103 ★川瀬君子★松飛台536-11 ★長谷川則子★五香六実666-2
- [矢切地区] ★佐藤麻子★上矢切357 ★川鍋静子★下矢切27 ★滝野寿子★下矢切24-3 ★鈴木しづか★下矢切21-19
- [馬橋地区] ★木暮マサ子★中和倉166 ★渡辺さかえ★中和倉222 ★中川和子★中和倉224 ★本山八重子★馬橋2525 ★竹内かつ子★馬橋1211 ★寺山ぬい子★八ヶ崎293 ★馬場さき★三ヶ月275 ★齊藤こよ★小金958-27 ★山出真子★二ツ木626 ★木村かほ子★二ツ木631
- [小金地区] ★鈴木永江★小金175 ★伊比佐江★小金原6-7-1-103 ★鈴木とく★八ヶ崎1042 望月厚子★八ヶ崎1048
- [東部地区] ★増田福子★河原塚389

アメリロから 緑を守ろう

アメリカンシロトリは植物の葉をモータリットに食べ繁殖力もおうせいな緑の大敵です。

☆発生時期…6月と8月で、小さい時は葉の中にかたまっていきますので、駆除には最適な時期です。

☆おもに発生する樹木…桜、プラタナス、柳、柿、桑、みずき等

☆退治…葉をつくっている枝葉を切り取って焼くか、棒の先に布を巻き石油をしみこませて焼却する方法もあります。再度発生することもありますので約一週間おきに、二回実施します。薬剤散布はすでに幼虫が分散しはじめたもの、あるいは発生が度合いがひどい場合に行いません。

☆薬剤配布…薬剤を市でありませんので、町会、自治会単位で農政課までお申し込みください。なお多量発生や高い樹木のために町会、自治会単位でも退治できないときは申し込みがあり次第市で防除します。

心配ごと相談

会場が一部変更に

毎月第1水曜日、常盤平の児童福祉館で開いている「心配ごと相談」が、常盤平支所の改築移転にともない7月から同支所で開くことになりました。

なお、心配ごと相談は、毎月第1～4金曜日に市役所市民相談室第1土曜日に小金支所でも、それぞれ開いています。どうぞご利用ください。時間は、いずれも午前10時から午後3時までです。

納税メモ

6月は市県民税(個人)の第1期分の納期です。
忘れずに納めましょう。



市営プールが開放に

☆開放期間…7月4日～8月31日
☆開放時間…1回日午前9時～11時、2回目正午～2時、3回目午後3時～5時(総入替制)
☆入場料金(2時間以内)…一般50円、中学生以下30円
※小学校3年生以下のお子さんで

も安全な子ども用プールもあります。就学前のお子さんには保護者が付き添ってください。

※運動公園プールは、競技会使用のため7月30日、8月6日、同17日、同23日一般開放を中止します

水泳教室…ことしこそ泳げるように

会場は相模中央公園プール、松戸市水泳協会役員ほかが指導にあたります。

<母子水泳教室>
☆期日…7月25～28日 午前の部(幼稚園児)午前11時～12時 午後の部(小学校低学年)午後2時～3時
☆対象…母子1組であること。午前の部(幼稚園児と母親)午後の部(小学1～3年生と母親)
☆募集人員…各部100人(各50組)
☆受講料…1組800円
<市民水泳教室>
☆期日…第1期(7月10～19日) 第2期(7月20～29日)

水泳協会会員募集…受け付けは中央公園プール窓口。会費500円、入会金200円。会員講習会は7月10～19日、7月31～8月10日、中央公園プールで、時間は午後5時30分～6時30分。

つゆどきの交通事故 スリップにご用心

つゆどきは、スリップによる交通事故が発生しやすくなります。☆車間距離を十分に保ち、追突事故を防ぎましょう。

☆雨天のときは、制動距離が長くなります(時速40kmで25m)スピードの出すぎはやめましょう。

☆歩行者は、カサなどで車の接近に気づかない場合があります。運転者が歩行者の動きに注意しましょう。

<看護婦募集>

☆応募資格…看護婦35歳まで、助産婦40歳まで、准看護婦30歳まで(新卒も含む)

☆応募手続…履歴書、写真、免許証写し、卒業見込証明書、戸籍謄本を郵送または持参

☆勤務…3交代制。日曜、祝日、年末年始、年次有給休暇、夏季休暇など。鉄筋宿舍完備。

☆願書提出先…松戸市立病院事務局庶務課(松戸市上本郷1870番63-2171内線205番)

新しい趣味づくりに…成人学校の開設

☆期間…7月4日から9月12日
☆時間…午後6時30分～8時30分
☆会場…市民会館
☆資格…市内在住、在勤の16歳以上の人
☆申込料…200円(1人1科目に限りです)
☆申込方法…6月26日から教育委員

員会社会教育課で受け付け、定員になりしだい締め切ります。申込時に、申込料と教材費を徴収します。

☆開校式…6月29日午後6時30分～8時30分・市民会館第1・2会議室

☆詳細…社会教育課(内線465番)

第23回松戸市成人学校 日程表

科目	定員	曜日	講師	教材費
芸術	40	火	日本芸術会講師 岩田やすし	2,000
詩吟	40	火	子業現吟詠連盟副理事長 岩木鶴城	500
料理	60	水	松戸料理教室長 木村民恵	2,500
社交ダンス	男30 女30	水	日本レクリエーション協会上級指導員 深町一夫	
着物着付	40	木	京都きものコンサルタント 深町 咲枝	
洋画の手ほどき	40	木	日本美術家連盟会員 梶谷 繁夫	1,500
ペーパーフラワー	40	木	日本フラワー社芸協会会員 根本富美子	2,000
盆 裁	40	金	盆栽研究家 大山 玲麗	
話し方	40	金	言論科学研究所講師 加藤勝太郎	150
書道	40	金	市立第4中学校教諭 柴野 聡	400

汚物取扱手数料(人頭制)第1期の納期は6月末です

市民ハイキング 尾瀬 水芭蕉をたずねて

☆期日…6月24日(夜行)～25日
☆場所…群馬県尾瀬(歩程19km)
☆参加資格…市内在住、在勤者。小学校高学年以上
☆定員…50人
☆費用…2200円
☆申込み…受付中、定員になりしだい締め切ります。

☆申込先…山岳協会(松戸1874・原田実62-3109番)または教育委員会保健体育課へ。
電話申込みは受け付けません。

家庭婦人バレーボール大会

☆期日…7月9日(日)午前9時
☆会場…市立常盤平中学校
☆参加資格…市内在住の既婚者で編成されたチーム
☆参加料…無料
☆申込み…6月27日、午後2時までに教育委員会保健体育課へ

交通遺児のための チャリティー軽音楽の夕べ

松戸市民交響楽団は、交通遺児のためチャリティー軽音楽の夕べを開きます(交通安全映画も上映)音楽会の収益は社会福祉協議会を通じ交通遺児に贈られます。

☆日時…6月24日午後6時から
☆場所…市民会館大ホール
☆入場料…80円
☆問い合わせ…松戸市民交響楽団(岩瀬1番62-3377夜間のみ)

ことしの災害件数(5月末)

火災件数 88件(昨年同期142)
教急件数1654件(1550)

敬老年金は75歳から

対象者は2300人

80歳以上に支給していた敬老年金が、75歳以上に支給するようになりました。

資格があっても申請しないと支給されませんから、まだ申請していない人は至急手続きしてください。

☆受給資格者…75歳以上で日本国籍があり市内に1年以上住んでいる人

☆手当額…(年額)75歳以上80歳未満2000円、80歳以上85歳未満3000円、85歳以上6000円=9月と3月の2回に分けて支給します

☆申請方法…住民票(世帯全員)の写しと印かんをもって厚生課へおいでください。

<遺児手当は月額2000円>

両親がなくなった遺児を扶養している人に、遺児手当を支給します。

☆申請方法…両親の死亡を証明する戸籍謄本と全員世帯の住民票の写し、印かんをもって厚生課へおいでください。

八丈島ブーゲンビリア へやの余裕があります

5月開設した市民の保養所・八丈島ブーゲンビリアは8月第1・3週以外は、まだ若干の空室の余裕があります。予約は都市整備公社(番61-1111内線298番)へ。

緊急休日当直医割当表

月日	最終受入病院	救急病院	内科小児科	外科	産婦人科	眼耳鼻科
7月2日(日)	松戸市立病院 63-2171	馬橋 41-1226	下矢切 62-7550	古野医院		
7月9日(日)	"	常盤平 87-4121	小金原 41-0113	三浦医院		
7月16日(日)	"	小金原 41-3191	胡蝶台 62-7621	山本病院 福井医院 石島外科 62-8691	根本 吉野医院 62-3011	
7月23日(日)	"	北松戸 63-7121	根本 62-5503	東部内科 内科井医院		
7月30日(日)	"	小金原 42-1222	五香 87-5553	高田外科 62-8237	松戸 佐藤産婦人科 62-4481	常盤平 丹羽医院 87-1373

※診療時間 午前9時～午後5時(市立病院と救急病院は時間外も受け付けます)



編集・発行=松戸市役所総務部広報課 ☎(61) 1111 内線 378
No. 295 ■ 毎月5・20日発行 ■ 市内全世帯に配布
6月1日現在の市の人口と世帯(常住人口)
■ 人口 285,887人(+1,805) (男 146,824人(+982人)
女 139,063人(+823人))
■ 世帯数 82,450世帯(+717) ()は前月との比です。

からだの不自由な人に対する

△点字図書室▽
目の不自由な人にも、文学の楽しさを味わってもらおうと、点字図書室も開設しました。
点字図書は、千葉点字図書館から貸出しをうけた五十冊(通時交換)。希望図書は福祉主任が、家庭訪問し届けます。
また、五月に結成されたばかりの松戸点字奉仕会

見えぬ目に文学の光

△身体障害者結婚相談所▽
からだの不自由な人は、市内に約千人、このうち未婚者は約二百五十人です。からだに障害をもつ人にとって結婚問題は大きな悩みになっています。
市は、身障者の結婚に資金を出さず応援していますが、さらに積極的に縁結び役をはたすため、七月一日に身障者結婚相談所を開設しました。
結婚希望者には、相談申し込みの登録をしてもらい

身障者の縁結び役

点字図書室

(木曜真会長・会員九十七人)の協力を得て、点字図書書の制作や、点字広報の発行なども進めることになっています。
さらに、録音機を利用しての音声図書も準備中ですので、テープに声を吹きこんでいただける人を募集しています。
☆問い合わせ:福祉事務所 福祉係(内線四二九番)

身障者結婚相談所

気がいった人がいれば、市がお見合いの機会をお世話します。
めでたく結婚したカップルには、あとあとの生活相談も受け付けることになっています。
この相談には、身障担当の福祉主任や身障者相談員があたります。
また、多くの結婚候補者をさがせるように、身障者福祉協会や近隣市町の福祉事務所にも協力を求めることにしています。

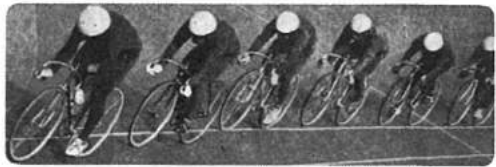

若潮国体を成功させよう 15・16日にリハーサル開催

▽詳しく、詳しく、詳しく、をスローガ
ンにした第28回国民体育大会開催まで、あと
455日にせまりました。
50年に一度の開催チャンスといわれる国体
全市をあげて、この国体を成功させたいもの
です。

第二十八回若潮国体は、来年十月十四日から十九日まで、千葉県内の各会場で開催。本市では自転車競技と陸球が行われます。
これに備え自転車競技のリハーサルが七月十五、十六日に開かれますので、その概要をお知らせします。
(歴史)国体では昭和二十二年の第二回大会(石川県)から開催しています。
(参加人員)リハーサル大会(全国都道府県対抗自転車競技大会)には全国三十

三の都道府県から百五十名の選手が参加します。
(日程)七月十四日(選手)の収容力は三万八千人です。
(その他)選手の宿泊は、毎年民泊するケースがふえています。本市でも農業者の協力を得て、六十の家庭に民泊する予定です。
市民のみなさんが応援したい、江戸川河川敷ゴルフ場の一部が、このほど開放された。およそ二万二千平方メートル、市が建設省から借り受けて、市民のスポーツ、レクリエーションの場にします。

健康管理センター 常盤平に店開き

常盤平市民センター内の健康管理センターは、内装工事も終わり7月開所しました。
ゼロ歳からお年寄りまでの健康を守るため、妊婦を対象とした母親学級、幼児健康相談、成人を対象とした各種の検診、予防注射などの業務を定期的に行うほか、とくに毎週1回(月曜)午前中には、市の医師による一般健康相談も行ないます。
費用は一切無料です。
7月の業務予定は次のとおりです。

日	業務内容	受付時間
5日	一般健康相談	午前 9:30~11:00
6日	乳児相談	*
10日	一般健康相談	*
12日	農漁婦人部員検診	午後 1:00~2:30
17日	一般健康相談	午前 9:30~11:00
18日	結核住民検診(モラル地区)	午前 9:30~11:00 午後 1:30~3:00
20日	*	午後 1:30~3:00
24日	一般健康相談	午前 9:00~11:00
26日	母親学級	午後 1:00~4:00
27日	*	*
28日	*	*

江戸川 いこいと体育の場に

河川敷ゴルフ場の一部開放
市民のみなさんが待望していた、江戸川河川敷ゴルフ場の一部が、このほど開放された。およそ二万二千平方メートル、市が建設省から借り受けて、市民のスポーツ、レクリエーションの場にします。

空地を管理委託制度で



雑草がぼうぼうの空地は、病虫害や犯罪の発生場所として、付近の住民にとって悩みの種。
市は、このような土地を持つ人に雑草刈りをお願いすることも、空地管理委託制度で、空地利用に役立てて協力を求めています。
この制度は、市が空地を無料で借り、整理、管理し、テニスコートや花壇園に利用してもらうもので、すでに九つのテニスコート、七つの花壇園に利用されています。ただし、地主さんが必要ないときはすぐ返します。
なお、雑草についての苦情や、空地利用のプランなどは、土地利用課(内線二九一)へ。

▽▽広場や花壇園に

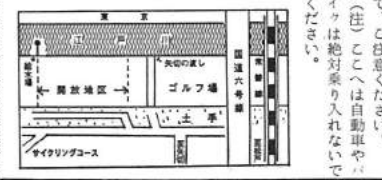

国民年金

生活困窮者には 保険料の免除も

家計が苦しく国民年金保険料を納めることができない場合、保険料の免除を受けることができます。
今年四月分から来年三月までの保険料について免除を受けたい人は至急申請してください。
昨年度に引続き免除を受けた人も、あらたに申請してください。
生活が苦しいからと保険料を納めず免除も受けないままにしておきますと将来の老齢年金はまらなくなり、万一の事故のときにも障害年金や母子年金を受けられなくなります。
☆免除の申請方法:印鑑持参のうえ国民年金課、支所、出張所の窓口で手続きをしてください。

心豊かな老後を お年寄りのための学級

「健康」や「人と人」との問題を中心に、普段のなやみや不安などを話し合いながら、明るく健康な生活を考えていくものです。
☆テーマ…明るく健康な生活のために
☆開催日・時間…7月~11月(月2回程度)午後1時30分~3時30分
☆会場…常盤平市民センター
☆費用…無料
☆対象…市内在住60歳以上の人
☆定員…50人
☆持参品…筆記用具
☆申込み・問い合わせ…7月10日から17日まで市役所教育委員会社会教育課 ☎61-1111内線465番へ

児童手当

所得制限が 大幅引上げに

児童手当(国)は 昭和42年1月2日以後に生まれた児童を含む18歳未満の児童3人以上を扶養し、所得が制限額以下の人に支給されます。
この所得制限が次のように大幅に引き上げられました。
支給資格があるが、まだ申請していない人は、申請手続きをとってください。

扶養親族等数	新所得制限額	旧所得制限額
3人	1707000円	1471000円
4人	1842000円	1586000円
5人	1977000円	1701000円
6人	2112000円	1816000円

(扶養親族等数1人増減ごとに135000円を増減。扶養親族等数は昨年12月31日の数、所得額は昨年の額で計算してください)
☆手当額…3人以上の児童のうち3人目以降で昭和42年1月2日以後に生まれた児童1人につき月額3,300円

〈申請手続き〉
☆持参するもの…申請書(ふつうは父親)名義の市内金融機関(郵便局を除く)の普通預金通帳と印かん
☆調べてくる事項…①厚生年金、国民年金等の公的年金証書の記号 ②勤務先の名称、住所
☆その他…今年1月1日に市内に居住していない人は、昨年の扶養親族等数と所得額の証明書を送付してください。
☆申請先…厚生課厚生係(公務員と三公社職員は勤務先)
☆詳細…厚生課厚生係(内線423)

お知らせのページ

子どもの本を読む会

「子どもにどんな本を与えたらよいか」「どんな本がよい本か」など、毎回講師を招いて勉強していく会です。

★テーマ…絵本のみ方・あたえ方
★日時…7月13日、午前10時～午後3時 (年6回予定)

★会場…市民会館 第4会議室
★講師…石井錦一先生 (青少年問題協議会役員)

★対象…お子さんをお持ちのおかあさん (お子さん連れでも結構です)

★詳細…市立図書館 ☎62-9176

ねたきり老人のための介護人募集

一時的な疾病などで、日常生活に支障のあるお年寄りの、家事や食事などの世話をしてくれる介護人を募集しています。

老人福祉に理解と熱意をお持ちのひと協力ください。
★詳細…健康管理課 (内線 308)

募集中です

- 消防職員
- 市立病院看護婦・パート可
- 保健婦

無料胃ガン検診

☆対象…40歳以上 (妊娠中を除く)

☆申込方法…電話またはハガキ

☆締切…7月15日

☆実施期日…8月2日～9月9日

申込者に個人通知します。

☆申込先…詳細…健康管理課 (根本387-5 内線 308 番)

緊急休日当直医 一部変更

広報6月20日号掲載の緊急休日当直医が次のうち内科小児科医の一部を次のように変更します。
7月9日▶福井医院・胡録台☎62-7621番
7月16日▶三浦医院・小金原☎41-0113番

百日咳・ジフテリア・(破傷風)

第2期予防接種の受け付け

★対象児…①昭和45年1月1日～46年5月31日までに生まれた人
②第1期3回目か46年8月31日までに完了してまだ第2期の接種を済ませていない人

★接種期日…9月中旬～11月中旬
★申込方法…7月27日までに衛生課窓口またはハガキ (根本387-5 市役所衛生課) まで申し込んでください。

★注意…①第1期予防接種を3回完了していないお子さんは、申し込まれてもできませんので、近くの医院で受けてください。

ご協力ください はかりの事前調査

7月上旬から営業用として取引証明に使われているはかりの事前調査が始まります。市職員が、はかり使用の商店、事業所等に伺いますのでご協力ください。
調査員が何わなかったり不明な点などありましたら消費生活課 (内線 460 番) へご連絡ください。

みどりの窓口

7月1日、松戸駅に「みどりの窓口」が開設されました。特急券、臨時や寝台指定席券類の購入にご利用ください。

商店従業員講習会

★日時…7月10～11日午後1時30分～3時30分
★場所…市役所新館4階会議室
★テーマ…接客の実務
★受講資格…市内商店従業員
★定員…50人
★申込み…商工課 (内線 456 番)

申告所得税第1期分 納税は7月31日までに

申告所得税第1期分の納税期限は7月31日です。さきにお送りした納付書で納期限までに、お忘れなく銀行、郵便局または税務署窓口におためめください。

国民健康保険税

納入通知書は7月中旬にお手元へ

国民健康保険税の納入通知書は7月中旬に被保険者世帯主 (納税組合加入者は組合長あて一括) にお送りします。保険税の算出基準等は次のとおりです。
＜課税最高額は8万円で打ち切り＞

保険税は所得割額、被保険者均等割額、世帯別平等割額の3本立てでこの合計額が1年間の税額になります。合計額が8万円をこえる場合は、8万円で打ち切りとなります。

☆所得割額…世帯主および被保険者の前年度所得から基礎控除後の3.36% (前年度所得…総所得金額など、ただし総所得金額中に給与所得が含まれている場合は、給与所得控除後の金額)
☆被保険者均等割額…被保険者1人につき630円

☆世帯別平等割額…1世帯につき840円

＜保険税の納期限＞

☆第1期…7月31日

☆第2期…9月30日

☆第3期…11月30日

☆第4期…1月31日

＜低所得者は40～60%減額＞
前年中の所得が次に該当する世帯は、被保険者均等割額と世帯別平等割額をそれぞれ減額します。

①所得が基礎控除額15万円以下の世帯

②所得が基礎控除額をこえるが、所得から被保険者 (世帯主を除く) 1人につき9万円 (軽減基礎控除額) を控除すると基礎控除額以下になる世帯

★問い合わせ…保険課 (内線 218, 220 番)

犬の放し飼いはやめて!!

昨年度中に市内で犬にかまれた被害は71件。被害者は、お子さんや配達人がほとんどです。飼い主のみならず、愛犬が狂犬にならないようご注意を。

☆正しい飼い方…必ずつないで飼い、散歩中でも引綱をしっかりと持って放さないでください。4月の登録と春秋2回の狂犬病予防注射を必ず受けてください。

☆犬が不要になったら…毎週水曜日午前9時～10時、松戸保健所と小金支所で引き取りを行な

っています。つれてこれないときは、衛生課員がお宅に伺います。☆犬にかまれたら…飼主は、すぐ保健所に届けてください。

屋外広告物説明会

☆日時…7月18日午後1時
☆場所…市役所6階会議室
☆詳細…建築指導課 (内線 352)

児童会の活動のひとつとして、12年前から小さな親切運動を続けている中部小学校では、このほど全校生徒がいっせいに歩道橋や江戸川の土手をそうじして町の人たちによこばれました。



ごみをなくして
きれいなまちに
中部小…小さな親切運動

勤労青少年キャンプ大会 夏の一日を軽井沢で

市内に勤務する青少年を対象に「勤労青少年の日」行事としてキャンプ大会を行います。

青い空と深い緑の中で未知の友と語り遊びあすへの活力としましょう。

☆期日…8月12日 (朝晩)～13日

☆場所…市立軽井沢村学園

☆対象者…市内の事業所に勤める青少年

☆定員…男女各50人

☆参加費…800円 (原則として派遣企業で負担ください)

☆申込み…7月31日までに参加費を添え申し込んでください。定員になりしだい締め切ります。

☆申込先…市役所商工課、松戸商工会議所 (☎63-4288 番) 松戸工業会 (市役所内 ☎62-1616 番)

市民軟式庭球大会

★日時…7月23日午前9時～4時

★場所…栗ヶ谷公園庭球場

★種目…一般男、女

★資格…市内在住、在勤、在学者

★参加料…1チーム200円

★申込み…軟式庭球連盟岡田崎 (松戸812 ☎63-5698 番) へ7月15日までにハガキで申し込んでください。なお当日雨天の場合は中止です。

市民バドミントン大会

★日時…7月30日午前9時～午後4時

★会場…高木小学校体育館 (新京成線常盤駅下車、団地反対側北へ約3分)

★種目…男女とも複・単

★参加資格…市民および在勤、在学者

★参加料…1人300円

★参加申込み…大会当日、会場で午前9時まで受け付けます。

★問い合わせ…バドミントン協会 本多見光男 (五香六実・自衛隊需品補給処総務部管理課 ☎(注)87-2171内23番 (夜)87-6479 番)

トビウオ集合!! 市民水泳大会

県体派遣選手松戸市選手選考会と国民皆泳記録会を兼ね第21回市民水泳大会を開きます。ふるって出場してください。

★日時…8月6日午前9時30分～午後4時

★場所…運動公園プール

★参加資格…市内在住に在勤に在学者

★出場制限…1人2種目まで (ただしリレーは除く) レクリエーションは自由参加

★申込み…7月10日～25日午前9時～午後5時までに、出場種目を明記のうえプール窓口にお申し込みください。用紙はプール窓口にて用意してあります。大会当日の申込みは受け付けません。

★詳細…教育委員会保健体育課 (内線 445 番) または中央公園プール (☎63-6863 番)

部	性別	自由形	平泳	背泳	バタフライ	リレー
小学校の部	男	50m	50m	50m		
	女	50m	50m	50m		
中学校の部	男	100m	100m	100m	100m	200m
	女	100m	100m	100m	100m	200m
高・一般の部	男	100m	100m	100m	100m	200m
	女	100m	100m	100m	100m	200m
30才以上の部	男	50m	50m	50m	50m	
	女	50m	50m	50m		
40才以上の部	男	50m	50m	50m		
	女	50m	50m	50m		
工業会の部	男	50m	50m	50m	50m	200m
	女	50m	50m	50m	50m	200m
横泳の部 (男) 50m レクリエーションは自由参加						

百日咳・ジフテリア・(破傷風) 第2期申込書

第1期接種日

1 回目 年 月 日

2 回目 年 月 日

3 回目 年 月 日

住所 アパート名 電話

保護者名

幼児名

幼児生年月日

お知らせのページ

乳児相談等の会場が変更

毎月定期的に市民会館で行っていた下記業務を8月からすべて松戸保健所(市役所前、東葛合同庁舎内健康相談コーナー)に変更しますのでご注意ください。

第1火曜日…乳児相談
第4水曜日…ツベルクリン反応検査、レントゲン検査
第4金曜日…BCG接種

▶詳細…健康管理課(内線308番)

今月の納税メモ

固定資産税(都市計画税)2期分
国民健康保険税第1期分

違法駐車車両は警察署で保管

7月1日から危険性の高い違法駐車車両は、道路交通法第51条の規定により、警察官等が移動し保管します。

移動および保管に要した費用は運転者から徴収します。

▶移動料金…5,000円
▶保管料金…30分あたり50円

募集中です

■消防職員…消防本部総務課人事係 ☎63-5141番
■市立病院看護婦・パート可…市立病院事務局庶務課☎63-2171番
■保健婦・パート可…健康管理課

寄付 ありがとうございます

市社会福祉協議会へ暖かい寄付がよせられました。

- ▶一般寄付…10件5万2,177円
- ▶老人ホームへ…1件1万4000円
- ▶マザーズホームへ…2件10万3000円
- ▶その他…1件2万円

国体用に天幕の寄贈

松戸ロータリークラブ(椎名和司会長)は、発足15周年記念として若潮国体開催用に天幕10張を市国体実行委員会に寄贈しました。

寄付募集許可

次の寄付募集を許可しました。

＜小金清志町涼納盆踊大会募金＞
▶募金額…15万円
▶募金区域…清志町、本町、中町下町、八坂町、きよしヶ丘の商店
▶期間…7月10日～31日
▶責任者…小金清志町3-66中山伸一

＜善光寺南極建設募金＞
▶募金額…2500万円
▶募金区域…市内一円(檀信徒)
▶期間…昭和47年7月20日～48年12月15日
▶責任者…五番六実131-1中沢峯吉

＜浅間神社神楽殿および小神輿改修工事募金＞
▶募金額…411万5000円
▶募金区域…小山地区氏子社中
▶期間…昭和47年7月10日～49年6月30日
▶責任者…小山660高橋愛典

老後の生活設計に5割増しの国民年金を

国民年金の老齢年金は、25年間保険料を納めた場合で、月8000円が支払われますが、その5割増しの12500円にする方法が、ごく簡単にできます。

毎月の保険料550円に350円を加えた900円を納めればよいのです。保険料を免除されている人のように、全く無収入の人以外は、だれでも今すぐ加入できます。

年金額は加入期間に応じて計算されますので、なるべく早く加入したほうが有利です。

ご夫婦そろって加入すれば、将来への備えはより完全なものになるでしょう。

しかし、都合がわるい時はいつでもやめられます。

加入の手続きは印かん持参のうえ、国民年金課、支所、出張所の窓口へおこしください。

▶詳細…国民年金課(内線233番)

商店員のテニス教室

商品も手ぞうケットを



商店で働く人たちのテニス教室が小根本のコーナートで毎週火曜日午前中行なわれていきます。会費は無料、参加したい人は商工会議所へ申し込んでください。

緑のまちから緑の旅へ

みどりの窓口ホープン



特急券、寝台券、指定席券を発売する「みどりの窓口」が七月一日国鉄私営化に先立ち、利用者第一の親近正子さん(写真右・松戸三丁目)に記念品が贈られました。

大きいスズムシ ちようだいネ

七月一日、八日派しさをよスズムシの配布が市役所、支所、出張所で行なわれました。



市民相談案内

＜市民相談室＞

- ☆市民相談…毎日午前9時～午後5時
- ☆法律相談…毎週火曜日午後1時～5時(12時から市民相談室で受付)
- ☆心配ごと相談…第1～4金曜日午前10時～午後3時(第1水曜日常盤平支所、第1土曜日小金支所でも相談を受けます。時間は午前10時～午後3時)
- ☆行政苦情相談…第2水曜日午前10時～午後3時
- ☆消費生活苦情相談…毎週木曜日午前10時～午後4時
- ☆発明相談…第2水曜日午後1時～4時
- ☆人権擁護相談…毎月5日午前10時～午後3時

＜その他の相談＞

- ☆交通事故相談…毎月第1・3木曜日午前10時～午後4時(安全対策課)
- ☆金融相談…毎日午前9時～午後5時(商工課)
- ☆商工中金金融相談…毎週金曜日午後1時～4時(商工課)
- ☆内職相談…毎週月と金曜日午前10時～午後3時(福祉作業所)
- ☆家庭児童相談…毎日午前10時～午後4時(福祉事務所)
- ☆教育相談…毎週月・木曜日午前9時～午後5時(教育研究所)
- ☆国税相談…毎月5日午前9時～午後5時(松戸税務署)

＜入院助産制度＞ 安心して出産を

入院してお産する必要があるのに、経済的な理由などで入院できない人のために入院助産の制度があります。

これは一定基準の費用を負担すれば、安心して入院できるものです。ただし次の事項にあてはまる人は利用できません。

①所得税を課税されている世帯(特別な理由があるときは年税額96000円までは認められます)
②社会保険で分娩費、出産費、助産費などの給付額が2万円以上あるとき

▶なお、市内には指定助産施設がないため東京の病院に入院することになります。

▶詳細…福祉事務所福祉係(内線429番)

県行政書士試験

☆試験日…8月20日
☆場所…県立千葉商業高等学校(国鉄西千葉駅下車)
☆願書受付…8月5日まで
☆問い合わせ…書類提出先…県総務部文書学事課(千葉市市場町2番地)☎0472-23-2160-5)

「聴覚障害児を持つ親の会」が発足

聴覚障害児の幸福を願い、「聴覚障害児を持つ親の会」が発足します。共に手をとり合って会を推進していきましょう。

▶連絡…松戸市小山141 みやこ荘加藤 博 ☎64-3414番

共同高等職業訓練校

＜訓練生募集＞

- ▶科目…建築科、左官科、機械科
- ▶募集人員…各科20人
- ▶対象…市内事業所に勤務する人
- ▶期間…夜間週3日、3年間(機械科のみ2年間)
- ▶費用…月額1500円(事業主1000円負担)
- ▶訓練場所…小金公民館(小金きよしヶ丘2丁目)
- ▶受付期間…7月20日～8月15日
- ▶申込場所…松戸共同職業訓練協議会(松戸商工会議所内)
- ▶詳細…市役所商工課☎61-1111 内線457番 または商工会議所☎63-4288番

職業訓練指導員講習会

▶期間…9月4日～9日午前9時～午後6時

▶会場…市役所新館6階講堂

▶受講資格…①労働大臣が行なう1級技能検定合格者②免許職種に関し実務経験15年以上の人

▶受講料…1700円

▶申込み…7月20日～8月15日、市役所商工課で受け付けます。本人の戸籍抄本を持参ください

▶詳細…商工課(内線457番)

3種混合(百日咳・ジフテリア・破傷風) 予防接種第2期受け付け

▶対象児…昭和45年1月1日～46年5月31日までに生まれ、第1期3回目が46年8月31日までに完了してまだ第2期の接種を済ませていない人

▶接種期間…9月中旬～11月中旬

▶申込方法…7月20日までに衛生課窓口またはハガキ(根本387-5市役所衛生課あて)で申し込んでください。

▶通知…申込者には9月上旬に問診票を送付します。

▶注意…①昭和45年1月1日～46年5月31日までに生まれ、第1期3回目が46年9月1日～11月30日までに完了した人は11月の広報で受け付けをお知らせし、48年2月ごろに接種の予定です②昭和46年6月1日～47年5月31日までに生まれた人には、第1期接種を9月中旬～11月中旬に行ないますので、8月に個人通知をさし上げます(申込不要)③第1期予防接種を3回完了していない人は、申し込まれてもできませんので、近くの医院で受けてください。

ハガキ申込要領

百日咳 ジフテリア (破傷風)	第2期申込書
第1期接種日	年 月 日
1回目	年 月 日
2回目	年 月 日
3回目	年 月 日
住所	アパート名 電話
保護者名	
幼児名	
幼児生年月日	

ことしの災害件数(6月末)

火災件数 100件(昨年同期148)
救急件数 2019件(〃 1867)

緊急休日当直医割当表

救急入院	救急病院	内科・小児科	外科	産婦人科	眼・耳・歯科
8月6日(日)	松戸市立病院 61-2171	馬橋 恩田病院 41-1255	常盤子 東光医院 87-7405	小金大谷口 松山外科 41-0188	常盤平 道野皮膚科 87-1512
8月13日(日)	*	上本郷 齊藤外科 61-3161	小金大谷口 大久保医院 42-1076	大金平 岩本医院 42-1065	
8月20日(日)	*	松戸市立山 上野外科 63-6238	馬橋 江尻内科医院 42-2014	徳台 宇田山内科 63-8552	
8月27日(日)	*	小金大谷口 山本病院 41-3191	下次町 石黒医院 63-5871		常盤子 木暮眼科 87-1562

診察時間 午前9時～午後5時(市立病院と救急病院は時間外も受け付けます)



7月1日現在の市の人口と世帯数(常住人口)
■人口 287,430人(+1,543) {男 147,569人(+745人) 女 139,861人(+798人)}
■世帯数 82,913世帯(+463) ()は前月との比です
★7月20日号掲載の7月1日の人口を上記に訂正。



認可区域と工事箇所図

- ①小山ポンプ場：三月末
- ②小山町田地先：本年末
- ③九郎左衛門新田地先：一月末
- ④岩瀬字住吉町：一月末
- ⑤岩瀬地先：三月末
- ⑥松戸字塚ノ越地先：三月末
- ⑦松戸字神田地先：三月末
- ⑧小山地先：一月末
- ⑨栗山字街道端地先：二月末
- ⑩松戸駅東口周辺、小山周辺：三月末

☆☆ かつてない広範囲で ☆☆ 前進する下水道工事

自家発電もできる 小山ポンプ場

昨年、口径二百ミリと四百ミリ二台のポンプをすえつけた小山ポンプ場の機械設備増強工事も、近く始まりです。

四百ミリと六百ミリ二台のポンプと四百二十キロワットの自家発電機をすえつけ工事で、来春三月に完成の予定です。

完成後は、毎分百一・七トンの雨水をくみ上げて、坂川へ流し込むことができ、もしも停電になってもポンプを動かすので二中間辺をはじめ小山地区一帯の、雨による被害はほとんどなくなるでしょう。

工事は市民の立場に立って

下水道工事九月中旬に全部着手します。

一着工を前に、地元の交通規制や補償などについて、順次説明会を開きますが、市は常に市民の立場に立って、工事を進めるよう準備をしていますので、地元の皆様も、十分のご理解とご協力をお願いします。

本年庶務工費約四億円(前年度二億六千九百万円)の下水道工事が、さきごろ認可され、一部はここのほど着工しました。これまでは工事が終わると、効果がすぐ現われるというものでしたが、こんどの工事は、国の百年の計「江戸川流域下水道が松戸地区で完成した時点で、市内に張り巡らされた下水道管と直結させるための、長期計画の一部である」とが特徴です。

幹線は八本 延長七キロ

幹線のヒューム管埋設工事は、松戸地区四本、小山地区二本、矢切、九郎左衛門地区各一本が予定され延長四千三百八十三メートルです。

幹線に付く枝線工事は、松戸駅東口周辺と小山の約三千メートルを予定しており、いままではないほどの広い範囲にわたっています。

工事概要は次のとおりです。(場所、完成予定、延長、単位別の順)

同幅道路交差点の

事故防止に新設 センターポールを設置

交差する道路の幅が同じ路に面して「徐行」、もう一方の道路に「止まれ」と書いてあり、夜でもライトで「止まれ」の文字が反射するように、センターポールを取り付けました。

運転者の評判も上々で、取り付け交差点での交通事故は減ってきています。近づくに地元の地区にも十四個のポールを取り付ける予定です。

自転車競技で日本新が 国体リハーサル 26、27日に庭球競技

来年度の若潮国体に備え、リハーサルを兼ねた競技会が開催されています。

△第二十七回国体庭球競技 関東地区予選▽

▽日時：八月二十六、二十七日

▽会場：東ヶ沢公園庭球場

▽種目：男子、女子、混合

▽入場：無料(雨天順延)

▽全国都道府県対抗自転車競技大会▽七月十五、十六日

▽会場：東ヶ沢公園庭球場

▽種目：男子、女子、混合

▽入場：無料(雨天順延)

▽四ヶ所団体選抜▽青森、岩手、秋田、山形、福島、茨城、栃木、群馬、埼玉、千葉、東京都、神奈川、新潟、富山、石川、福井、岐阜、愛知、三重、滋賀、京都、大阪、和歌山、奈良、徳島、香川、高松、愛媛、高知、福岡、佐賀、長門、熊本、大分、宮崎、鹿児島、沖縄

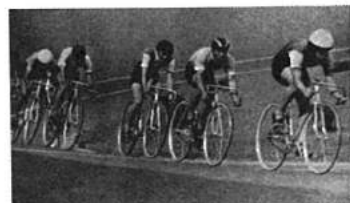

自転車競技で日本新が 国体リハーサル 26、27日に庭球競技

緑化 相つぐ大木の寄贈 樹齢二百年の名木も

昨年暮れ「大きな木を寄贈したのが大半。中には樹齢二百年、高さ二メートルの巨木を呼ぶ八ヶ岳、目通り一メートル、高さ八メートル、六実、常盤平、南花鳥、中はザラ。木の種類はケヤキ、金杉など二十二人の有志からヤマツバキ、ソノなど、約二百本、市備にして数箇所に植栽し、運動公園などに植栽する予定です。

市は今後も予算の許す限り寄贈を受け、緑化に拍車をかける方針です。

小倉原市民館に植えられた樹木

採集物の名前を調べる会

★日時：八月二十四日午後十時～午後三時

★会場：市民会館第三、四会議室

★対象：小・中学生

★講師：植物・園立科学博物館山本春季先生、昆虫・東洋大学大野正男先生、岩石・園立科学博物館千葉とき子先生、松原聡先生

★申込方法：八月二十三日まで電話で市立図書館(☎629176)へ。



植物、昆虫、岩石

競争場踏切は、九月一日に閉鎖する予定です。これでは常磐線をご利用の多く、園地内の交差点にセンターポールを取り付けたものです。

このため、交通量はそれほど多くないが、道幅が広いのでスピードを出し事故の多い、園地内の交差点にセンターポールを取り付けたものです。

競争場踏切は9/1閉鎖に 常磐線こ 線橋工事

着手されることになった。完成は来年三月の予定です。これでは常磐線をご利用の多く、園地内の交差点にセンターポールを取り付けたものです。

このため、交通量はそれほど多くないが、道幅が広いのでスピードを出し事故の多い、園地内の交差点にセンターポールを取り付けたものです。

観光ナシ園オープン

8月25日～9月25日

▷高塚梨園コース…松戸駅西口から高塚公園前行バス、神社前、高塚十字路、住宅入口、療養所各停留所下車

▷五音金ヶ作梨園コース…松戸駅から新京成電鉄、常盤平、五音、元山各駅下車

▷六実梨園コース…松戸駅西口から白井行バス、第二小前、火の見下、六実各停留所下車

▷お問い合わせ…松戸市観光協会(商工会議所内) ☎63-4288番

《広報まつど 300号記念》

感想文と標語を募集

広報まつどは、九月二十日号で創刊三百号を迎えます。これを記念して広報に対する感想文と標語を募集します。ふるって応募ください。

☆感想文：二百字語原稿用紙三枚以内

☆応募文：三十文字以内

☆応募締切：八月二十五日

☆入選作：優秀作品には賞品をおくり、応募九月二十日号に掲載します。

☆応募先：広報課(根本三三七一五市役所内)



感想文と標語を募集

お知らせのページ

小中高生の テニス教室

▷日時…8月10日～23日午後4時～6時(日・月曜日除く)
▷場所…栗ヶ沢公園庭球場
▷対象…市内小中高生50人
▷指導者…日本庭球協会公認指導員および庭球協会員
▷申込方法…8月9日までに住所氏名記入のうえ下記へ申し込んでください。定員になりしだい締め切ります。
▷申込先…松戸市庭球協会内田厚二(小金原6-7-4-506 ☎42-7067番)

お父さんの問題は 教育相談へ

▷日時…毎週月～金曜日午前9時～午後4時
▷相談内容…学業不振、知恵おくれ、情緒障害(登校拒否、自閉症、行動問題)、車酔い、夜尿症、赤面恐怖、言語障害、聴力障害、視力障害、病虚弱、その他子どもの問題、心の悩みなど
▷対象…幼稚園児、小中高生、大学生、市民一般
▷相談申込み…一週間前に相談要旨を電話で予約してください。
▷教育研究所…市役所裏郷土資料館2階☎61-1111内線213番

松戸郵便局開局100年 記念事業展を開催

明治5年7月に松戸郵便局が開設、今年で100年になります。これを記念し事業展を開きます
▷期日…8月4～9日
▷場所…奈良屋デパート
▷内容…創業当時の服装、ポストの変遷などの歴史的なもの、松戸郵便局による切手展示など
なお、期間中は記念スタンプの押印をおこないます。

お買物は
市内どうぞ

出前上映します 交通安全映画

市では、楽しみながら交通ルールを学べる交通安全映画の出張上映をしています。
お子さん用のマンガもありますのでご利用ください。
市政映画や視聴覚ライブラリーとの組み合わせ上映もできます。
申込みは、安全対策課(内線361番)へどうぞ。

要注意!! 夏の交通事故

ことし7月10日現在の県内の交通事故死者は340人(昨年同月比2.1%増)。市内では、19人の尊い犠牲者がでていました。
暑いから生ビールでも飲んで…暑いから運転がだるい…こんなことから夏の交通事故が多くなります。気持ちを引締め安全速度を守って車を運転しましょう。

交通事故にも 国民健康保険を

交通事故でケガをした場合でも国民健康保険で治療を受けられます。ただし交通事故の責任は一般に加害者にあり、治療費は加害者側が全額弁償すべきものです。この弁償が不十分だったり、遅れたりする場合には国民健康保険を使っていただくことになります。
これは加害者が負担すべき医療費を市が一時的に支払い、あとで市がこの金額を被害者にかわって加害者に請求することになるのです。
もし交通事故のように第三者の行為で病気になる、ケガをしたときは、必ず保険課給付係へ届け出て下さい。
▷届け出手続き…①第三者の行為による傷病届②警察の事故証明③被保険者証、印かん
▷詳細…保険課(内線219番)



→アイドルはピーチやん!東ヶ沢中一年B組で育てたひばりのヒナ(一ちゃん)は元気になった。大空へもどらず、クラスのみんなの人気者になった。
↑老人ホームのハイキング:老人ホームのお年寄りにちが放山にバスハイキング。すつかりがわって一日を楽しまました。
↑江戸川は遊泳禁止です:教育委員会は、水の事故を防ぐため松戸警察署の協力を得て夏休み中ボートによる水難防止を厳格に行なっています。↑作車庫の排出ガス点検:市は自動車排出ガス中に含まれる酸化炭素を調べる測定機を購入し、排気管の排出ガスを点検しました。

募 集

- 消防職員…消防本部総務課人事係☎63-5141
- 市立病院看護婦・パート可…市立病院事務局庶務課☎63-2171
- 保健婦・パート可…健康管理課

ねたきり老人の ための介護人

一時的な疾病などで、日常生活に支障のあるお年寄りの家事や食事などの世話をしあける介護人を募集しています。
老人福祉に理解と熱意をお持ちのひと協力ください。
▶詳細…健康管理課(内線308)

<果水局職員>

- ▷職種…タイピスト、水道、配管技術、資材量水器、電機技術
- ▷応募方法…写真、履歴書(応募職種を明記)を郵送または持参
- ▷問い合わせ…千葉県水道局総務課人事係(千葉市長洲1-9-1 県開発庁舎1階 ☎0472-23-4407~8)

<自衛官>

- ▷2等陸海空士…18~25歳未満の男子
- ▷受付・問い合わせ…市役所総務部庶務課(☎61-1111内線364)

市立病院眼科の休診

市立病院の眼科は、8月5日都合により休診します。

加入受け付け中です — 学童災害共済 —

- ▷加入できる人…市内に住んでいる小・中学生
- ▷こんなとき共済見舞金を支給…こども会、スポーツ少年団、ボーイ(ガール)スカウトなどの活動をしているときや、市や体育団体、PTA、婦人団体、文化団体あるいは自治会などが開催する行事に参加活動中に負傷したとき見舞金を支給します
- ▷共済掛金…年間1人25円
- ▷加入申込み…団体は責任者が会員(児童生徒)の希望をまとめて、教育委員会保健体育課に申し込んでください。
申込用紙は保健体育課(内線445・449番)に用意してあります。

<防火管理者資格講習会>

- ▷日時…9月7・8日
- ▷願書受付期間…8月21日～31日
- ▷受講手数料…1000円

<消防設備士試験>

- ▷日時…筆記9月27日、実務10月17、18日
- ▷対象…火災報知機などの工事にたずさわる人
- ▷願書受付期間…8月24日～30日
- ▷申請提出書類…受験願書、写真(6か月以内撮影のもの、縦4cm、横5.5cm脱帽正面上半身)受験資格証明書
- ▷受験手数料…乙種1000円、甲種1500円(県収入印紙で)
- ▷防火管理者、消防設備士とも受付は消防本部予防課(松戸新田11-4-5☎63-5141番)へ

看護婦さんヤーイ 貴重な経験もう一度

結婚などのためいったん看護婦をやめたけれど、家事にも余裕ができ、もう一度働きたいと思っている人がありましたら保健所か市役所にある調査表に記入のうえどしどしお申し込みください。
成人病をはじめ社会構造の変化に伴う病気の激増で、看護婦がひどく不足しているため、県が県下に呼びかけています。

自転車には 反射テープを

自転車のうしろに、反射器または反射テープをつけることが義務づけられています。
反射テープがあると暗い道でもうしろから来た車のライトの光が反射し自転車が発見できるので交通事故防止になります。
反射テープ希望の人は、松戸警察署(☎63-7281番)および自転車庫に申し込んでください。

お宅は大丈夫? 雨もり郵便箱

郵便受箱がこわれていて、せつかくの手紙が雨でぬれたり風に飛ばされたりするようなことはありませんか。
お宅あての郵便物を市風から守るため郵便受箱をそなえつけるようお願いいたします。各郵便局でも標準受箱を有料であててあります。(松戸郵便局)

監査結果の公表

市立病院・会計課・教育委員会・総務部

昭和46年度事務監査結果の概要を、次のとおり公表します。

- | | |
|---------|--------|
| 松戸市監査委員 | 渡邊 好一郎 |
| | 清水 昌三 |
| | 大井 隆一郎 |
| | 羽根田 俊夫 |

<監査対象機関および監査事項>

- 国保松戸市立病院=配当予算の執行状況、組織の状況、経営の状況
- 会計課=配当予算の執行状況、歳入歳出外現金の保管状況
- 教育委員会事務局=配当予算の執行状況(各課)、幼稚園使用料および手数料の収納状況(庶務課)、施設台帳の整備保管状況(施設整備課)、学校用物品の共同購入の状況(学校教育課)社会体育施設の管理運営状況(保健体育課)、社会教育団体の育成指導状況(社会教育課)
- 総務部=配当予算の執行状況(各課)、寄付の事務処理状況、郵便物の発送状況(庶務課)、各種委託料・負担金の執行状況(企画課)職員の福利厚生に関する年間主要事務事業の実施状況(人事課)中部小跡地と関連事業の進捗状況(近代都市課)、年間広報計画とこれが実施状況(広報課)
- <監査期日>昭和47年2月15日(国保松戸市立病院)、同年2月17日(会計課・教育委員会事務局)、同年3月7日(総務部)
- <監査結果>配当予算の執行ならびに監査対象事項にかかわる処理状況は良好で、計数的にも誤りは認められなかった。
なお、次の諸点について検討改善されるよう要望する。
- 国保松戸市立病院=医薬品、医薬材料の購入方法について、単価契約による等検討された。
- 教育委員会事務局=教育財産台帳の整備を図られた(施設整備課)、学校用物品のうち、各校共通品目については購入単価の統一を図られた(学校教育課)、社会体育施設にかかわる使用料収納事務の合理化を図られた(保健体育課)、社会教育団体等に対する補助金の支出については、真に補助効果上がるよう措置された(社会教育課)
- 総務部=職員住宅の使用料等にかかわる収納事務については、松戸市府規規則に則り処理せられた(人事課)

- ▷ ごみは、きめられた日時に、
- ▷ きめられた場所に出しましょう

8月1日現在の市の人口と世帯数(常住人口)

■人口 288,721人(+1,291) 男 148,205人(+636人) 女 140,516人(+655人)
■世帯数 83,328 世帯(+415) ()は前月との比です



母子家庭と老人に幸せを 福祉ビル建設きまる

地価値上がりはげしく、土取得のむずかしい都市では、複合多目的ビルの建設が多くなりつつあります。松戸でも、すでに完成した常盤平市民センタービル(支所・図書館分館・健康管理センター・公団住宅)など、多目的ビルの建設をのスピードです。

- ▽大型保育所と、市初の老人△
▽福祉センター、母子世帯向き△
▽住宅が市初となる福祉ビルの建設△
▽設け八月臨時市議会でもきま△
▽りになりました。
▽場所は、常盤平三丁目。
▽鉄筋コンクリート五階建て△
▽で総面積は二千四百二十平方△
▽メートル。
▽総工費は、一億五千八百十△
▽万円で、完成は来年三月末△
▽目標にしています。

今年度も、小中学校三十七校の約半数にあたる十七校分の増改築が予算化されており、今回の工事はこの第一次分です。
△増築△
▽古ヶ崎小学校：鉄筋コンクリート四階建て、延べ千七百五平方尺、普通教室十特別教室一
▽八ヶ崎小学校：鉄筋コンクリート四階建て、延べ千四百九十三平方尺、普通教室二特別教室二
▽松葉台小学校：鉄筋コンクリート四階建て、延べ千二百二十平方尺、普通教室十▽高木小学校：鉄筋コンクリート三階建て、特別教室三、管理室
▽松葉台小学校：鉄筋コンクリート四階建て、延べ千六百八十八平方尺、普通教室七、特別教室二
▽松ヶ丘小学校：鉄筋コンクリート三階建て、延べ九百二十七平方尺、普通教室六、特別教室三
▽根木内小学校：鉄筋コン

8月臨時市議会が小中学校9校の増改築工事がまじりました。内訳は、校舎の老朽化にともなう改築2校と、児童増にあわせて増築7校です。各校とも来年3月完成を目標に、いっせいに工事にはいりました。

急増つる小さな市民



学校増改築ラッシュ
△改築△
▽第五中学校：鉄筋コンクリート四階建て、延べ千六百九十五平方尺、普通教室十、管理室

運動野球場が開場
八千円で昨年十一月着の松戸市を背負う若者(二工した、市初の公式球場「中と四中の生徒」の記念運動公園内の野球場が完成、合が行なわれることになつた。九月三日から開放します。
西翼九十尺、センターまで百二十尺、規模は東京球場に匹敵します。
観客収容力はネット裏と内野の固定席二千、外野の芝ふさが千二百人です。
球場内は、外野一面に芝ふの緑が広がり、周囲には市の木ノカキが緑の葉をたたえ、その中にかん木なども配すという、緑の豊かなことが特徴です。
▽使用料：二時間千円、使用者が市外の場合は五割増
▽使用申込先：武道館運動公園内(六三九二四二番)

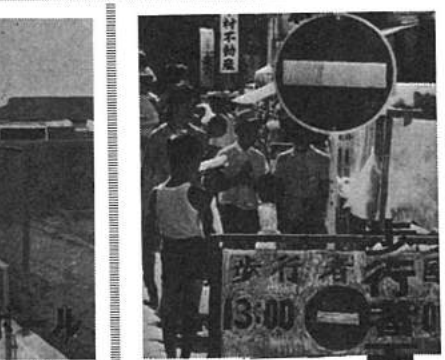

天国が誕生
松戸にも歩行者天国ができています。
歩行者天国は、人と車と道路との調和を目ざし、今までの車優先から、人間を優先せよという考えから始まりました。
すでに、東京都をはじめ県内では千葉市、柏市などで実施され市民から好評を得ています。
市内の歩行者天国は三か所、松戸市商店会連合会が主体となつて一層盛り上げるために出店なども繰り出す予定です。
歩行者天国は普段遊び場のないチビッコや楽しいショッピングをするためのものです。運転者は歩行者天国のとき、回避路が設けられ、日時が次のとおりです。
【時間】八月と九月：午後一時から六時、十月と三月：午後一時から五時
【場所】期日五箇所：
第一日曜日、松戸駅西口中通り；第二日曜日、五香駅前常盤平五丁目さくら通り；第四日曜日。

一 国体リハーサル
庭球競技
国体関東予選
来年の若潮国体のリハーサルを兼ねた競技会の第2弾として第27回国体庭球競技関東地区予選が8月26・27日両日(雨天順延)行なわれます。
会場は、来年度の国体の舞台になる栗ヶ沢公園、金ヶ作公園両庭球場で関東地区8都県の精鋭112人が参加します。
入場は無料です。多数観戦してください。
<種目>一般男・女、高校男・女
<日程・会場>①一般男・女…26日午前9時30分から予選
27日午前9時30分から代表決定戦…栗ヶ沢公園庭球場
②高校男・女…26日午前10時から予選および代表決定戦…高男＝金ヶ作、高女＝栗ヶ沢
<代表権>一般男・女は上位3チームまで、高校男子は6位まで、高校女子は2位までが今年の国体への出場権を得ることができます。

監査結果の公表
昭和46年度事務監査結果の概要を、次のとおり公表します。
松戸市監査委員
渡邊昌一郎
清水昌三
大井藤一郎
野倉勇
<監査対象機関および監査事項>
▷都市開発部…配当予算の執行状況(管理課・指導課)二十世紀が丘地区の保留地処分にかかわる契約状況(管理課)馬橋駅西口地区にかかわる物件移転等の補償状況(開発第一課)八柱駅周辺地区にかかわる補償状況(開発第二課)松戸駅西口第二地区にかかわる事業の進捗状況(再開発課)
<監査期日>昭和47年4月18日
<監査結果>配当予算の執行ならびに監査対象事項にかかわる処理状況は良好で計数的にも誤りは認められなかった。

草花種まき 実習講習会
☆日時：九月六日午後一時三十分
☆場所：常盤平青苗園(衛生処理場隣)
☆申込み：九月一日まで(公園緑地課 申込み)
(内線三三三番)へ電話か、ガサで
「就職ジャーナル」の取材を受ける

市長日誌 (7月分)
十五日 来年度の若潮国体のリハーサルを兼ねた第七回全国都道府県対抗自転車競技大会で開会挨拶
十九日 青少年問題協議会に出席
二十日 農業委員委嘱状の伝達式に出席
二十一日 千葉県報社主催懇話会「松戸の商業」に出席(千葉県報七月三十一日付に掲載)
二十七日 社団法人金融財政月報「パイオニアバンク」の取材を受ける
二十八日 日本リクルートセンター「就職ジャーナル」の取材を受ける
七日 農業委員に感謝状を贈る
十日 農地課税審議委員会の新設に同意しない委員を任命、委員会で挨拶
十三日 婦人区内研修の参加者に対談

お知らせのページ

16ミリ映写機の技術講習会

- 日時…Aコース8月29日、Bコース9月10日 各コースとも午前9時～午後5時
- 場所…市役所6階大会議室
- 資格…市内在住の16歳以上の人
- 定員…各コースとも30人
- 費用…無料
- 申込期日…8月22日～26日(定員になりしだい締め切ります)
- 申込場所…教育委員会社会教育課(内線465番)
- 修了証交付…試験合格者には操作講習修了証を交付します

国体会場で競技を市民硬式テニス大会

- ▶日時…9月10日午前9時から雨天の場合は9月15日
- ▶場所…栗ヶ沢公園庭球場
- ▶種目…一般男・女ダブルス
- ▶資格…市内在住の在学者
- ▶参加料…1チーム300円
- ▶申込方法…松戸市庭球協会(小金原6-7-4-506内田厚二管42-7067番へ)ダブルス1組をペアとして申し込んでください。

今月の納税メモ 市民県税第2期分

守ってください 市立病院の面会時間

市立病院の面会時間は午後1時から7時までです。

患者の健康管理と院内管理のため、面会時間は厳守してください。

調理師の試験

- 試験日…10月12日
- 受験資格…新制中学、旧制小学校高等科または国民学校高等科卒業以上で施設または営業で2年以上の調理実務経験のある人
- 願書受付…9月11日～13日、願書提出用紙は保健所にあります
- 受付場所…松戸保健所栄養係(☎61-2111 内線253番)

福祉年金証書を交付します

次の日程で福祉年金証書を交付します。福祉年金受給者は、国民年金証書保管証と印かん、および通知書(ハガキ)を持参して近くの場所にて証書を受けとってください。

月日	地区	交付場所
8月25日	本庁・明地区	市役所国民年金課
8月26日	本庁・明地区	市役所国民年金課
8月28日	矢切地区	矢切出張所
8月29日	馬橋地区	馬橋出張所
8月30日	小金地区	小金支所会議室
8月31日	常盤平地区	常盤平市民センター会議室
9月1日	東部地区	東部出張所

時間は9時～3時まで(26日のみ9時～12時) この期間中に都合により受けられない人は、9月2日以降、市役所国民年金課へおいでください。

必ず受けよう はかりの定期検査

はかりを取り証明に使用している人は必ず検査を受けてください

- 時間…午前10時～午後3時
- 所持品…はかり、印かん、手数料
- 問い合わせ…消費生活課
- ▶9月4日…小金原市民館 ▶5・6日…小金公民館 ▶7・8日…馬橋出張所 ▶11日…松戸運輸場 ▶12・13日…高木二小 ▶14・16日…市役所 ▶19・20日…常盤平一小 ▶21日…南部小 ▶22日…東部小 ▶25日…香取神社 ▶26日…市民会館 ▶27日…中部小 ▶28日…総台小 ▶29日…松ヶ丘小

ことしの災害件数 (7月末)

火災件数 113件(昨年同期156)
救助件数 2557件(/ 2325件)



市立病院で避難訓練 「白衣の消防婦」活躍

7月28、29日、市立病院で火災避難訓練が行われました。市立病院の入院患者は約250人。救助袋での脱出や、消火せんからの放水など看護婦を中心とした訓練ぶりを見せました。

市で初めての「お年寄りのための学級」が常盤平市民センターを会場に始まりました。新入生は60歳から83歳までのお年寄り50人。第1日目は自己紹介のあと、活発に意見を交換し学級名を「ゆかり」と決めました。



新入生、は大はりきり お年寄りのための学級

事業所統計調査にご協力ください

9月1日現在で全国いっせいに事業所統計調査が行われます。この調査は事業所の状態や、分布状況の実態を明らかにするもので調査の結果は都市計画の立案などの行政上の基礎資料になります。8月下旬に調査員が各事業所に伺いますので協力ください。

農業経営講演会

- 日時…8月26日(土) 午後1時
- 場所…市民会館第1、2会議室
- 講師…農業経営研究室 永江弘康氏、中小企業診断士 田中秀雄氏
- 内容…これからの都市近郊農業経営者の合理的経営方法。効率農業所得の方法。

農地申告書の提出 今年は必要ありません!!

農地申告書の提出は簡素化のため、1年おきになりましたので本年度は提出しなくて結構です。ただし、農地売買等で申告書の記載内容に変更のある人に限りそれに伴う書類と印鑑を持参し農業委員会事務局に申し出てください。なお農地申告書の調査は9月1日～30日(午前8時30分～午後5時)まで行ないます。

交通公園の休園

ニューカリ交通公園は9月3日(日)都合により休園します

市民相談案内

<市民相談室>

- 市民相談…毎日午前9時～午後5時
- 法律相談…毎週火曜日午後1時～5時(12時から市民相談室で受付)
- 心配ごと相談…第1～4金曜日午前10時～午後3時(なお第1水曜日常盤平支所、第1土曜日小金支所でも相談を受けます。(時間は午前10時～午後3時))
- 行政苦情相談…第2水曜日午前10時～午後3時
- 消費生活苦情相談…毎週水曜日午前10時～午後4時
- 免状相談…第2水曜日午後1時～4時
- 人権擁護相談…毎月5日午前10時～午後3時

<その他の相談>

- 交通事故相談…毎月第1・3木曜日午前10時～午後4時(安全対策課)
- 金融相談…毎日午前9時～午後5時(商工課)
- 商工中金金融相談…毎週金曜日午後1時～4時(商工課)
- 内職相談…毎週月と金曜日午前10時～午後3時(福祉作業所)
- 家庭児童相談…毎日午前10時～午後4時(福祉事務所)
- 教育相談…毎日午前9時～午後4時(一週前前に教育研究所に予約してください)
- 国税相談…毎月5日午前9時～午後5時(松戸税務署)

寄付募集は許可を受けて

松戸市には寄付募集条例があります。この条例は、寄付募集を明確なものにするため、募金についてのルールを設けているものです。町会の盆おどり大会や寺の改修資金、地区集会所の建築資金あつめなど、市内で募金を行なう場合は、事前に必ず寄付募集行為の許可申請手続きをとってください。許可をした寄付募集行為は広報で市民にお知らせします。詳しくは広報課にお尋ねください。

- 次の寄付募集を許可しました。
- <八幡神社社務所新築工事募金>
- ▶募金額…400万円
- ▶募金区域…串崎新田地区
- ▶期間…昭和47年8月10日～48年6月30日
- ▶責任者…串崎新田218 岡田実康 <六寅集会所建設募金>
- ▶募金額…1300万円
- ▶募金区域…六寅全域
- ▶期間…昭和47年8月10日～11月30日
- ▶責任者…五香六寅514 石井正治

松戸市民劇団公演

「マッチ売りの少女」

- ▶公演日時…9月2日午後6時から・9月3日午前11時から
- ▶場所…市民会館第1、2会議室
- ▶入場…無料
- ▶松戸市民劇団…団員募集中です 希望者は戸崎(☎62-4865番)

予防接種のお知らせ

>3種混合第1期<

- 対象児…昭和46年6月1日～47年5月31日までに生まれ3種混合第1期の接種を受けていない人
- 接種期間…9月5日～11月17日
- 通知…対象児には個人通知状をすでに発送しました。8月27日までに届かなかった人は、衛生課まで連絡してください。なお、第1期接種の済んでいる人は指定会場に来る必要はありません。
- 問診票…個人通知状に同封の問診票は接種日まで紛失しないように保管してください。

>小児マヒ生ワク<

- 対象児…昭和46年10月31日以前に生まれ2回服用していない人(昭和46年11月1日から47年7月31日までに生まれた人には個人通知します。)
- 申込み方法…9月15日までに衛生課窓口またはハガキで申し込んでください。申込者には後日個人通知します。
- 申込先…衛生課(根本387-5 市役所内)

<はがき要領>

- 小児マヒ生ワク服用申し込み
- 今まで1回のみだ! どちらか
- 今回はじめての! 必ず書く
- 住所 アパート名・電話
- 保護者名
- 幼児名
- 幼児生年月日 昭和 年 月 日生

寄付 ありがとう

社会福祉協議会へ暖かい寄付が寄せられました。

- ▶一般寄付…3件33163円
- ▶指定寄付…5件176094円

パート看護婦募集

予防注射を手伝って

パートで注射のお手伝いをしてくれる看護婦さんを募集します。

- ▶賞金…1日4時間2000円
- ▶出勤日数…1か月15日前後
- ▶問い合わせ…衛生課(内線225)

一 ご参加ください

個人参加市政見学会

- ▶実施期日…8月30日午前9時～12時30分
- ▶定員…20人
- ▶申込み…8月22日から広報課公聴係(内線377番)へ電話で申し込んでください。

緊急休日当直医割当表

月日	最終受入病院	救急病院	内科・小児科	外科	産婦人科	耳・眼・皮膚科
9月3日(日)	松戸市立病院 63-2171	高松 41-1265 田沼 42-1261	小金上郷町 41-0250 末石医院 41-0250			
9月10日(日)	"	小金原 42-1261 小金原病院 62-5503	根国井医院 62-5503	松戸新田 62-8370 田代外科医院 62-8370		小金原 41-2002 飯田耳鼻咽喉科 41-2002
9月15日(日)	"	松戸半山 63-6238 上野外科病院 63-6238	五香六寅 87-0257 八ヶ峰 87-3557		金ヶ作 87-7420 三田診療所 87-7420	
9月17日(日)	"	東戸 63-7125 東戸 63-7125	八ヶ峰 41-3401 友木医院 41-3401	吉ヶ崎水神前 62-8237 高田外科病院 62-8237		
9月23日(日)	"	常盤平 87-4121 常盤平中央病院 87-4121	東山 62-3753 健生診療所 62-3753	常盤平 87-0898 天養外科医院 87-0898		
9月24日(日)	"	上本郷 61-3161 清瀬外科病院 61-3161	松戸 62-2322 平野医院 62-2322			

診療時間 午前9時～午後5時(市立病院と救急病院は時間外も受け付けます)

お知らせのページ

九州豪雨水害地に 暖かい寄付が

7月の集中豪雨による九州地方の水害に対し市民から義援金、見舞品の寄付がありました。

義援金は日本赤十字社千葉県支部を通じて、見舞品は国鉄で水害地へおくりました。
▷義援金…5件56,316円
▷見舞品…1件衣類

〈一般寄付ありがとう〉

松戸市社会福祉協議会に次の寄付が寄せられました。
▷一般寄付…2件16,300円
▷指定寄付…3件222,500円

65歳以上の人に 無料健康診査

「明るい老後はまず健康から。明治40年4月2日以前に生まれた人の無料健康診査を行います。対象者には、個人通知しますので、もれなく受診してください。

▷診査期間…9月1～30日
▷問い合わせ…健康管理課(内線308番)

お買物は
市内でどうぞ

■心臓を守ろう■ 無料検診と相談会

心臓病についての無料検診と手術や費用などについての相談の会を開きます。会員以外でも心臓に不安を持つ人はぜひ参加してください。

▷日時…9月17日午後1時から
▷場所…常盤線柏駅西口から徒歩3分「みくに幼稚園」
▷講師…国立千葉病院心臓外科医長・田宮達男先生
▷連絡先…心臓病の子どもを守る会松戸支部の会合希希子(常盤平団地2-26-202 ☎88-7776)

母子家庭を サマーランドに招待

母子家庭のみなさんに、楽しい1日を過ごしていただくため、慰安会を行ないます。

サマーランドの中には、遊戯施設、温水プールなどがあります。
▷日時…9月17日(日)、午前7時30分市役所前発、午後5時帰着予定
▷場所…西多摩郡サマーランド
▷交通…貸切バス
▷参加費…無料
▷参加資格…配偶者のない女性とお子さん
▷申込締切…9月8日、定員400人になり次第締め切ります。
▷申込先…福祉事務所福祉係(内線429番)か各地区母子福祉推進員へ申し込んでください。

中小企業設備貸付 受付中

20万円から800万円
▷貸付限度…20万円～800万円
▷貸付種類…本年4月1日から48年3月31日までに発注し納入される新築設備
▷貸付期間と償還方法…4年半以内、約手による半年賦または月賦償還
▷保証金および積料…保証金は設備貸付額等の10%。積料は年5%
▷貸付取り扱い…千葉県中小企業振興公社(千葉市千葉港4番2号 ☎0472-42-2121番)
▷受付期間…9月1日～20日
▷受付場所…松戸商工会議所、各種事業協同組合
▷詳細…商工会議所(☎63-4288)事業協同組合、市役所商工課

▼常盤平健康▼ ▲管理センター▲

健康相談のお知らせ

〔一般健康相談〕毎月第1～4月曜日…診察、計測、血圧測定、食事指導、生活指導など
▶乳児相談、毎月第1木曜日…身長、体重測定、診察、栄養指導、家族計画指導など
▶受付時間…午前9時30分～11時
▶場所…常盤平市民センター内健康管理センター

死者身元をさがす相談所 松戸では 9月12日に

476人(男389、女87)これは県内7月末現在で身元のわからない死体の数です。
県警察本部は、9月いっぱいを目途に身元確認強調月間として県内各地で「死者の身元をさがす相談所」を開設、松戸警察署(☎63-7281)でも9月12日午前9時～午後5時まで相談所を開設します。
家族が家出し、たよりがなく死んだのではと心配の人は、この機会にご相談ください。

那覇市の沖縄短大生109人が市内の保育所で母さんの笑顔をしています。



汗ながして実習に懸命



この岩石の名前は 何ていうのかな?

8月24日、図書館で小中学生の「採集物の名前を調べる会」が開かれました。
夏休み中に野山で採集した植物や岩石、こん虫の名前のわからないものを熱心に調べました。

県警察官募集

▷採用予定人員…男子約320人、婦人約40人
▷資格…昭和48年4月1日現在で18歳以上23歳未満の人
▷試験日…10月8日
▷詳細…松戸警察署(小根本177 ☎63-7281番)か駐、派出所へ
□消防職員…消防本部総務課人事係 ☎63-5141
□市立病院看護課・パート可…市立病院事務局庶務課 ☎63-2171
□保健婦・パート可…健康管理課

市民の声

「(お答え) 合同庁舎は、県と市の合意にそった設計

郵政互助会の不正融資は本当か

「(問い) 某日刊紙上に

【小児マヒ生ワク】

■対象児…昭和46年10月31日以前に生まれ2回服用していない人(昭和46年11月1日から47年5月31日までに生まれた人には個人通知しました。なお昭和47年6月、7月生まれの人への通知は10月中旬ごろになります。)

住所、アパート名、電話、保護者名、幼児名、幼児生年月日

〔百日咳、ジフテリア、破傷風〕三種混合1期始まる

松戸市体育祭 水泳大会

▷日時…9月24日(日)午前9時30分から午後4時
▷場所…新松戸スターランド室内プール
▷参加資格…市内在住、在勤、在学者
▷種目…小学、中学、高校、一般の部、30歳以上、40歳以上の部
▷申込締切…9月14日
▷申込先…詳細…教育委員会保健体育課 内線445番

地域住民の相談相手として、新たに民生(児童委員)167人が8月1日付で委嘱されました。これ以前の民生委員とあわせ333人になり、きめのこまかい委員配置になりました。

三枝トシ・野尻行雄・堤のぶ・金子由蔵 仲井町▶北沢富久・酒井陽・田中悦二 穂台▶小川喜平・鈴木ひさ・飯野茂子・豊田初枝・坪戸末男・仲田成作

豊・本多忠司 三矢小台▶近藤貞子 大橋▶林光一
〔東部地区〕紙敷▶飛塚政吉 和名ヶ谷▶栗山富太郎・浮ヶ谷信一

中根▶伊藤節子 新作▶立沢すゞ子 中和金▶清宮猛 八ヶ崎▶長谷川とめ・内田旭子・鈴木タイ・大塚春雄 幸谷▶大川操 三村新田▶玉木敬 小山下谷▶日暮仁助〔六次地区〕車輪新田▶久保田保夫・菅川友治 五ヶ六次▶富沢凡一・藤田佳宏・青木光男・桑野政三・山口新治

〔常盤平地区〕常盤平▶増田百合子・真嶋貞三・鈴木節子・川崎チエ・佐藤寿延 常盤平団地▶村田飯子・高藤昭吾・平島貞美〔小金北部地区〕殿平▶長峯さだ 大谷口▶太田晋之助・松崎ての 幸田▶野口仁平 東平▶酒井涼子・青木隆 平賀▶石井肇 中金▶鈴木清治 大金▶富田豊作・石井澄哉・浅野初枝〔小金南部地区〕きよしヶ丘▶池田重江・竹内時枝・中山次郎 二ツ木▶鈴木太郎・岡田正夫 上郷町▶鈴木房雄 清志▶照沼雅恵 岩間百々枝

民生委員きまる

あらたに167人

大橋▶浮ヶ谷三雄 秋山▶山本戸美保子 高塚新田▶渡辺国代・山室一雄・岡田博 高塚団地▶岩瀬登喜子・坂本道明・鈴木シズ 河原塚▶村田年哉



編集・発行＝松戸市役所総務部広報課 ☎(61)1111 内線378 No. 300 毎月5・20日発行 市内全世帯に配布 9月1日現在の市の人口と世帯(常住人口) 人口 290,582人(+1,861) {男 149,139人(+934人) 女 141,443人(+927人)} 世帯数 83,795世帯(+467) ()は前月との比です。

若潮国体を成功させよう

300号記念応募作

感想文・標語の入賞者さまる



岩沢幸男さん



久野紀子さん

△感想文の部▽ 特選 小金原団地 久野紀子 入選 五香六実 加藤御三 入選 五香六実 小島文雄 △標語の部▽ 特選 五香六実 岩沢幸男 松戸市の過去と未来と現在と夢をも運ぶ広報紙 入選 常盤平団地 神呂木勇夫 入選 金ケ作 矢高裕治 広報と通う心が市をささぐ 入選 小金原団地 勝波博 良い広報よ見る市民よい松戸 入選 松戸新田 石原弘子 ママはよく読んで聞かせて広報 まつど

松戸市の過去と未来と現在と夢をも運ぶ広報紙



広報まど創刊300号に

▶ 昭和25年1月に「松戸市報」として誕生して以来、「広報まど」は松戸の過去から未来への大きな流れを、こくこくと市民のみなさんにお知らせし、この9月20日号で創刊300号をむかえました。▶ 「広報は市民生活の必需品」を合言葉にさらに読んでいただける広報づくりに努力しますので、今後も一層のご愛読をお願いいたします。



編集会議

広報のできるまで

★企画会議…広報課長以下広報係全員が参加し企画、取材方針をきめます。★原稿締切日…5日号は前月22日、20日号は当月2日が依頼原稿締切日です★原稿整理…取材原稿と依頼原稿を読者基準(中学生程度)にあわせ用語、文体、数字など統一して書きます。★編集会議…できあがり原稿に検封を加え完成原稿にし各面の性格にあわせ



写真取材

紙面割りします。★割付入稿…原稿を一定の紙面の中に割り付け、写真、イラスト等を添えて印刷業者に渡します(発行日10日前)★校正…印刷組みにまちがいがなければ3校まで校正します。★発行…印刷あがりは発行日1～2日前。新聞折り込みで各家庭に届けます

広報を読む85%

★広報は届きますか…届く96.8%、届かない3.2%★広報を読みますか…読む85.2%、ときどき読む11.5%、読まない2%★書かれている内容は…もっとやさしく2.5%、今でいい60.8%、もっとくわしく27.4%(以上45年度アンケート)★月2回の発行日を知っていますか…知っている45.5%、片方だけ知っている27.1%、知らない20.8%★4頁のときどの面に関心がありますか…1面ニュース49.9%、2面特集欄33%、3面読物欄45.9%、4面お知らせ欄53%(以上46年度アンケート)★市のニュースを何で知りますか…広報まど80.5%、町会の回覧31%、議員10.5%、新聞・テレビ・ラジオ10.5%(47年市政見学会アンケート)



紙面割り

広報のあゆみ

★広報第1号は…昭和25年1月に「松戸市報」として誕生。B5版・官報式のもので、市機構、事務分掌、条例規則等がのっていました。以降、毎月1回15日発行になり第5号(25年5月)から現在のサイズ(タブロイド版)になりました。この号から市民配布に。★新聞折り込みによる家庭配布は…昭和28年から。当時は全国でも珍しいことでした。★広報まどとのタイトルは…第70号(31年5月)から★広報課誕生は…昭和44年4月。これまでに総務課、市長書記室、庶務課、市民課、秘書課と担当係が転々と。★毎月4ページは…45年度から。この年から元日号は表紙がカラー版に。★月2回発行は…46年度から。市民のみなさんと接点が大きく広が、保への反応もグーンとふえました。★これからの広報紙は…広報手段の主力として増刊、増ページはもちろん、市民との対話をさらに推し進めます。

感想文

私と広報まど

小原原団地 久野紀子

毎月、五日と二十日に配印されるのは何となくこの頃、面白い葉の形が左によつてである。何より先に目を通すのは、日や葉ぼたん、鈴虫の配布でしよう。「お知らせのページ」や各種スポーツの開催日、葉ぼたんも長い列の後か、年子の三人をかかえたいと場所、見学してみたいと心待ちしながら受取り、市長の多忙な生活ぶり、その紫の花はお正月を過ぎ、その紫の花はお正月を過ぎ、という具合に、考えてみれば、この広報が私達に与える役割は大きく、何と重要なことだろう。これらの仕事より市民に為にも、私達は市民に知らせたいこと、これを書いている私の脳で、しきりに鈴虫が鳴いて

＜婦人学校＞

▶テーマ…つきあい…楽しい市民生活が過ごせるように、つきあいについて学習を行います。▶期日…9月～12月上旬まで週一回程度、午前9時30分～12時▶会場…市役所および市民会館▶資格…市内在住の主婦▶定員…50人(定員になりたい締め切りです)▶費用…無料▶申込み…9月22日から教育委員会社会教育課(内線465番)窓口または電話で受け付けます

成人学校

▶期日…10月3日～12月21日、週1回午後1時30分～3時30分▶会場…市民会館、常盤平市民センター▶資格…市内在住の16歳以上の人(全科目初心者対象です)▶申込料…200円申込時に教材費と徴収▶申込み…9月25日から社会教育課で受け付け。1人1科目。代理申込み原則として不可。定員したい締め切りです▶開校式…9月28日午後1時30分～3時市民会館第1・第2会議室▶詳細…教育委員会社会教育課

成人学校日程表

Table with columns: 科目, 日, 定員, 開校日, 講師, 会場, 教材費. Lists various courses like Japanese Language, English, and Art with their respective details.

豊かな趣味と心の生活を

市長日誌(八月)

五日 ユーカリ通信社よりユーカリについてのインタビューをうける。七日 東北工業大学からの当市研修実習生と面談する。八日 幸田町区画整理の線に於いて説明を受ける。十日 市議会八月臨時会に出席。十一日 東葛市町域行政連絡協議会に於いて県へ陳情する。



犠牲313人

悲しい子ども夏休み

秋の交通安全運動



のたつています。原因は、やはり近年とみ増えの一途をたどる自動車の数もさることながら、加害者側の原因として、安全運転義務違反、不注意運転、急な飛び出し、車道の直前直後の横断が目立っています。

市内の事故発生危険のありか、T A等を通じ、地域ぐるみ

パトロール班が撤去

街を汚す広告物に断

建設指導課は、街の美観維持と違反建築をなくすため、街づくりのためのGメンパトロール班をくり出します。

違法立看板の撤去

は、県の条例によつて市長の許可を得なければならぬのに、ほとんど許可を受けないで、勝手に設置されています。特にしりとりが粗末なめ倒れたり、道路に飛び散つたりして、交通のじゃまになっているばかりでなく、街の美観を、ひどく傷つけるものがふえています。

市はいままで、広告主の違反建築一掃のため、十月十七日まで公開パトロールを行なっています。

建設省奨励の線にそつて、市道に、建設省江戶川工事事務所によつて始められて、市内でもこの工事準備に入り調査が、建設省江戶川工事事務所によつて始められて、市内でもこの工事準備

市道に、建設省江戶川工事事務所によつて始められて、市内でもこの工事準備

市道に、建設省江戶川工事事務所によつて始められて、市内でもこの工事準備

市道に、建設省江戶川工事事務所によつて始められて、市内でもこの工事準備



八丈島

利用者すでに2000人!!

現地ルポ

八丈島に松戸市民保養所ブーゲンビリアが開所したのがこの五月。夏休みで家族連れやグループ客でにぎわうブーゲンビリアを訪ねてみました。

八丈島の情報は、青い海、磯釣りや爽快な波しぶきで知られる南原干原海岸のすぐ近くで、木造二階建てのスマートな建物です。大小のプールや大浴場



違反看板はどしどし撤去します

市道に、建設省江戶川工事事務所によつて始められて、市内でもこの工事準備

市道に、建設省江戶川工事事務所によつて始められて、市内でもこの工事準備

市道に、建設省江戶川工事事務所によつて始められて、市内でもこの工事準備

市道に、建設省江戶川工事事務所によつて始められて、市内でもこの工事準備

市道に、建設省江戶川工事事務所によつて始められて、市内でもこの工事準備

市道に、建設省江戶川工事事務所によつて始められて、市内でもこの工事準備

市道に、建設省江戶川工事事務所によつて始められて、市内でもこの工事準備

市道に、建設省江戶川工事事務所によつて始められて、市内でもこの工事準備

市道に、建設省江戶川工事事務所によつて始められて、市内でもこの工事準備

市道に、建設省江戶川工事事務所によつて始められて、市内でもこの工事準備

市道に、建設省江戶川工事事務所によつて始められて、市内でもこの工事準備

市道に、建設省江戶川工事事務所によつて始められて、市内でもこの工事準備

市道に、建設省江戶川工事事務所によつて始められて、市内でもこの工事準備

市道に、建設省江戶川工事事務所によつて始められて、市内でもこの工事準備

お知らせのページ

無利子で500万円まで 設備近代化資金貸付

- ▶ 貸付額…10万円～500万円（設備購入価格の50%以内）
- ▶ 貸付期間…原則として5年償還（据置1年含む）
- ▶ 利息…無利子
- ▶ 申込期間…10月1日～20日
- ▶ 説明会…9月25日午後2時から 県東葛飾合同庁舎（松戸駅東口下車、市役所前）6階第1会議室
- ▶ 申込みと問い合わせ…市役所商工課（内線455～6番）

お買物市内でどうぞ

空地の雑草 すく刈り取って

空地の雑草は病虫害の発生や、火災、犯罪の発生の原因となり大変危険です。特にキリン草やブタクサはゼンソクや鼻アレルギーの原因になりみんなに迷惑をかけることとなります。

土地所有者は早急に空地の雑草を刈り取り環境衛生にご協力ください。

なお、都合で直接刈り取りできない場合は希望により市で刈り取り業者をあっ旋します。（単価坪当たり60円）

- ▶ 問い合わせ…経済部土地利用課

寄付募集許可

- 次の寄付募集を許可しました。
- ＜八潮山金谷寺庫裡建設基金＞
 - ▶ 募金額…1010万円
 - ▶ 募金区域…市内一円（檀信徒）
 - ▶ 期間…昭和47年9月10日～49年12月31日
 - ▶ 責任者…八ヶ崎894 榎本友幸
 - ＜本覚寺庫裡建設基金＞
 - ▶ 募金額…430万円
 - ▶ 募金区域…市内一円（檀信徒）
 - ▶ 期間…昭和47年9月10日～50年9月10日
 - ▶ 責任者…上本郷2324 遠山壽吉郎

草花の講習会にぎわう



草花種まきの講習会が9月6日、常盤平の市育苗圃で開かれました。集まった市民は約120人「うちの庭も花でいっぱい」と真剣に講習を受けていました。

大よろこび 言語障害児のなしがり



ただいま市内の観光製園真最中。九月三日言語障害児をもつ親のお松戸支部では市内の障害児（三十人）とお母さんたちを契りに招き、「日楽し」とお楽しみしました。

体育の日 10月10日

- あなたも参加を
- ＜家庭婦人バレーボール大会＞
 - ▶ 対象…市内在住の既婚者で編成されたチーム
 - ▶ 申込み…10月3日までに所定の申込用紙で教育委員会保健体育課へ申し込んでください。
 - ＜市民バドミントン大会＞
 - ▶ 対象…一般市民（初心者歓迎）
 - ▶ 申込み…当日会場で受け付け
 - ▶ 会場…再種目とも第一中学校
 - ▶ 問い合わせ…保健体育課（内線445番）

市民硬式テニス教室

- ▶ 日時…9月27日～11月29日までの毎週水曜日午前10時～12時
- ▶ 場所…栗ヶ沢公園庭球場
- ▶ 会費…1回につき200円
- ▶ 用具…会場に用意。テニスシューズは各自用意してください。
- ▶ 申込先…各開催日までに栗ヶ沢公園庭球場（☎42-0945）か松戸市庭球協会内田厚二（☎42-7067番）へ。

龍之介の作品について 母親読書会「ともしび」

- 女性を対象にした読書会です。どなたでも気軽に参加できます。
- ▶ テーマ…芥川作品について 一鼻・菊半菊等一
 - ▶ 講師…松田章先生
 - ▶ 日時…9月30日午後1時30分～
 - ▶ 会場…市民会館
 - ▶ 問い合わせ…市立図書館（☎62-9179番・市民会館内）

歌会始のお題 は「子ども」に

- ＜お題＞ 「子ども」、子どもを表現する言葉が読みこまれていれば子どもの文字がなくても結構。
- ＜詠進要項＞▶ 1人1首、未発表であること▶ 用紙は半紙、毛筆で自書のこと▶ 書式は半紙を横にふたつ折りにし、右半面にお題と歌左半面に住所・氏名（ふりがな）生年月日・職業（具体的に）無職の場合は元の職業または世帯主の職業など。
- ▶ 詠進期間>10月11日まで。
- ▶ くて先>東京都千代田区千代田宮内庁。封筒に「詠進歌」と書きそえてください。

手話奉仕員養成講習会

- 県は、ろうあ者の福祉に理解と熱意をもち、手話の奉仕員養成講習会を受講希望する人を募集しています。会場は市川および千葉です。
- ▶ 受講費用…旅費、資料代は県が負担します。
 - ▶ 問い合わせ…市福祉事務所（内線429番）

戦傷病者の妻への 特別給付金一部改正に

戦傷病者の妻に対する特別給付金支給法の一部改正により、昭和44年施行の「第2款症～3款症（旧1款症～2款症）の戦傷病者の妻に対する特別給付金」が今月末で効力になります。

まだ請求していない人は、至急厚生課までお問い合わせください

くみ取り手数料

9月は2期分の納期
人頭制くみ取り手数料の第2期分の納期は、9月いっぱいです。月末になりますと窓口が混み合いますので早目にお納めください

- ▶ 問い合わせ…環境部庶務課係（内線411番）

ゴミ袋の 販売店ふえる

- ゴミ収集用に使っていただく紙袋の販売店が23軒ふえました。
- 渡辺商店・秋山 ☎62-8484
 - 本屋酒店・栗ヶ沢 ☎87-3082
 - 横川商店・古ヶ崎 ☎63-4398
 - 中山米店・小金原 ☎41-1602
 - 旭屋酒店・小金原 ☎42-0020
 - 湯浅商店・五香六実 ☎87-5756
 - ユキヤ・五香六実 ☎87-5961
 - 藤本商店・五香六実 ☎87-9945
 - 松下金物店・五香六実 ☎88-1430
 - 喜美屋酒店・栄町 ☎63-3698
 - クリーニング栄・栄町 ☎64-2634
 - 坂本商店・下矢切 ☎63-8941
 - 角屋商店・千駄堀 ☎42-2719
 - 金子商店・高塚新田 ☎市川192-5634
 - 美見産業不動産・常盤平 ☎87-6838
 - マヌヤ商店・常盤平柳町 ☎88-1633
 - 義ノ屋・八ヶ崎 ☎41-3400
 - 阿部商店・日暮 ☎87-3535
 - 出浦青果店・日暮 ☎88-9130
 - 岡部商店・松飛台 ☎88-0698
 - 大川米店・馬橋 ☎41-3005
 - 伊勢広酒店・南花島 ☎62-5830
 - 田熊商店・和名ヶ谷 ☎62-7230

緊急休日当直医の変更
9月23日以内科・健生診療所は休診に変更になりました。

ご相談ください 年金相談日

- 国民年金、厚生年金の内容、裁定請求の手続きなどの相談に応じます。健康保険、日曜健康保険の相談もどうぞ。
- ▶ 日時…9月22日午前10時～午後3時
 - ▶ 場所…市役所国民年金課窓口
 - ▶ 相談員…社会保険事務員、社会保険労務士

日赤社資募集に 協力ありがとう

5月1日から行なった日本赤十字社資募集は、みなさんのご協力により、目標額532万9700円に対して651万9121円の社資があつまりました。

今月の納税メモ

国民健康保険税第2期分
下水道事業受益者負担金第2期分

ご主人にぴったり 7倍保障の郵便保険発売

いざというとき役にたつ、掛金が安く保障が大きい7倍保障のニュークローバー保険が発売になりました。

詳細は松戸郵便局保険課（☎62-2424番）か松戸北郵便局保険課（☎42-1068番）へお問い合わせください。

募集 <県警察官>

- ▶ 採用予定人員…男子約320人、婦人約40人
 - ▶ 資格…昭和48年4月1日現在で18歳以上28歳未満の人
 - ▶ 試験日…10月8日
 - ▶ 詳細…松戸警察署（小根本177 ☎63-7281番）か駐・派出所へ
- <自衛官>
- 来春入隊の自衛官を募集中です。区分と応募資格年齢（来春4月1日現在）は次のとおりです。
- 高校卒業生（来春卒含む）
 - ▶ 男性…防衛大学生（20歳まで）航空学生（19歳まで）2等陸海空士（24歳まで）
 - ▶ 女性…看護学生（21歳まで）婦人自衛官（24歳まで）
 - 中学卒業生（来春卒含む）
 - ▶ 男性…自衛隊生徒（16歳まで）
 - ▶ お問い合わせ…市役所総務部庶務課か自衛隊千葉地方連絡部

秋の大そうじ

床下消毒に伺います

秋の大そうじの日程がきまり、9月7日から、すでに矢切地区で始まっています。

当日は、市職員が各家庭をまわり床下煙霧消毒を行います。各家庭でも、この機会に家中の大そうじを行ないましょう。

- ▶ 9月20日…大鷹部外（南）松美会、秋山、秋山住宅
- ▶ 21日…串崎新田、陣ヶ前、泉ヶ丘（午後）
- ▶ 22日…六実 ▶ 25日…六実、高柳、柳会 ▶ 26日…和名ヶ谷 ▶ 27・28日…五香 ▶ 29日…五香南町、佐野 ▶ 30日…下谷一円、小金下谷、古ヶ崎東部
- ▶ 10月2日…3丁目第1～3、下横町、岩瀬 ▶ 3日…3丁目第4～8、2丁目 ▶ 4日…根本第1～6、竹ヶ花西町会 ▶ 6日…北松戸、小根本 ▶ 7日…五香新町、松飛台、雇用促進事業団（串崎新田）

他地区については次号に掲載

狂犬病予防注射

お宅の愛犬も お忘れなく

今年第2回目の狂犬病予防注射を次のとおり行ないます。料金は360円。

（注）会場では不要犬の引きとりはしません。

日	場 所	時 間
2日	中央信愛神社前 南郷小学校	10時～12時 1時～3時
3日	高塚東町人口 東徳出陣所	10時～11時 11時半～12時半
4日	八柱通南 五香公会堂 六太公会堂	1時～3時半 10時～12時 1時～3時
5日	常盤平南橋 松戸南田原倉庫事務所前	10時～12時 1時～3時
6日	松野八幡神社前 馬橋公園	10時～12時 1時～3時
8日	東葛合同庁舎 小金本土堂	9時半～12時 1時～3時
11日	小金東郷寺 松野八幡神社	1時～3時 10時～11時半
12日	深田定規社（市民会館） 栗ヶ沢町日だるま通南	1時～3時 10時～12時
13日	小金原市庭球場駐車場 松台公民館	1時半～3時 10時～12時
14日	上本郷明神社	1時～3時

ご参加ください愛犬家 犬の飼育教室

家庭犬のしつけと訓練について犬を使って講習します。

- ▶ 日時…9月24日午後1時から
- ▶ 場所…相模台中央公園（松戸駅東口徒歩5分）
- ▶ 問い合わせ…J K C松戸中央支部（肥田恒子 ☎61-1420番）

緊急休日当直医割当表

月 日	最終受入院院	救急病院	内科	小児科	外科	産婦人科	眼・耳・皮膚科
10月1日	松戸市立病院 ☎42-2371	患田病院 ☎87-3706	宇野医院 ☎87-3706				松戸市立病院 ☎42-2371
10月8日	*	山本病院 ☎41-3131	堀川医院 ☎87-2756		石島病院 ☎87-2881		浦野眼科 ☎87-1512
10月10日	*	小倉南病院 ☎42-1752	東原医院 ☎88-3120				市川産婦人科 ☎62-1622
10月15日	*	金井市立病院 ☎87-7121-2	村田内科 ☎87-4302		三坂小台 中沢内科 ☎87-4867		松戸市立病院 ☎62-2371
10月22日	*	上本郷 河野外科 ☎87-3141-2	藤田医院 ☎87-2355				
10月29日	*	常盤平市立病院 ☎87-4121	五香六実 東田クリニック ☎88-9408		宇野川産婦人科 ☎87-2882		

診察時間：午前9時～午後5時（新立病院と救急病院は時間外も受け付けます）



若潮国体を成功させよう

9月補正予算きまる 積極施策に8億5733万円

▼補正トップは衛生費 衛生費は補正額の三六・一％(三億九千九百九十九万九千九百九十九円)が中心で、債権負担行為で決まった火葬場の改築と待合室等の建設が今年度分として一億四千三百九十九万九千九百九十九円を措置しました。

そのほか、市道の主要道路清掃委託費として八百五十万九千九百九十九円、常盤衛生衛生処理場のガスプロローブ室防音装置取付経費八百五十万九千九百九十九円を措置しました。

▼排水工事に一億五千九百九十九万九千九百九十九円 土木費は、補正の二二・二％(二億九千九百九十九万九千九百九十九円)が中心で、債権負担行為のある長津川(債務負担行為)ほか七か所の排水路整備に一億五千九百九十九万九千九百九十九円、道路の改良工事に九百四十八万九千九百九十九円、千四百八十四万九千九百九十九円を措置しました。そのほか債務負担行為で運動公園内の体育館の建設が予定されています。

- ▼九月定例市議会で八億五千七百九十九万九千九百九十九円の追加補正予算が決定しました。これで一般会計の総額は、百三十二億三千七百九十九万九千九百九十九円になりました。
- ▼特別会計は、競輪と下水道両会計で三億七千九百九十九万九千九百九十九円、企業会計で一億六千九百九十九万九千九百九十九円、計は病院、区画整理両事業会計で五億六千九百九十九万九千九百九十九円を追加措置しました。

花園につつまれ荘厳に 無臭無煙 市営火葬場を改築

法要にも使える祭場 炉はすべて地下へ

▼市の火葬場が無臭・無煙である△▽ばかりでなく、県内では初めての△▽試みとして公園のような庭園△▽の中に改築されることになりました。△▽

▼九月の市議会の議決を得ました△▽ので、四十九年三月の完成を目標△▽として間もなく着工します。△▽



木造から鉄筋へ 矢切分署が移転新築

木造平家で、老朽建物の矢切分署が、管轄地区の人口増に備えて、移転新築することになり、九月の市議会の議決を得て、着工しました。

場所：大橋北大塚(二十世紀記)丘

敷地：千七百七十七平方メートル

規模：鉄筋コンクリート二階建て延べ八百五十二平方メートル

工事費：五千六百六十二万九千九百九十九円

結果においても煙も出ないの試みとして全部地下にすえつけられる▼火葬炉は絶対外から見えないよう工場の一部半地下に▼火葬炉は一部半地下とし、鉄筋コンクリート延べ千八百四十二平方メートルの広さ。その特徴は

つき山や池を配した待合室兼集會場も火葬棟に隣り合わせて鉄筋コンクリート二階建ての待合室を兼ねた集會場「金館」が建設されます。

火葬棟とは渡り廊下で行き来できるようになっているほか、いかに風をよもらし出せるよう、近くにつき山や池を造ります。

待合室にも使えるばかりでなく、地域の人の集會に利用してもらうため、十四の和洋室を設け、出入口も火葬場とは別に設計されています。

都市計画道路の認可

横須賀一紙敷線 住み良い町づくりへ新たなつぎの都市計画道路事業が、七月二十八日認可されました。

▼名称：横須賀一紙敷線

▼事業期間：昭和四十七年九月二十八日から五十年三月三十一日まで

▼事業地：○大字幸谷字瀧ノ下、瀧ノ脇、ボツケ、宮ノ下、熊ノ脇▼事業区間：常盤線より通称市道馬橋一幸谷線まで

このため、事業地域内での建築あるは土地の形質変更をする場合には、異知事の許可が必要です。また、土地、建物、工作物等有償で譲渡する人は、施行者である市に届けなければなりません。詳細は、都市計画課(内線三二七)

幼稚園児に朗報 普及と負担軽減に補助金

市は、幼稚園教育のいっそうの普及充実と、父母の負担軽減をはかるため、2つの補助金制度を発足させました。

＜私立園児に教材費補助＞

園児全員に1000円

私立幼稚園に通っている5歳児全員に教材費として園児一人につき1000円を補助します。

現在、各私立幼稚園の協力により事務をすすめており、各家庭への補助は各幼稚園を通じて行なう予定になっています

▶問い合わせ…教育委員会学務課(内線444番)が現在通園中の幼稚園におたずねください。

小鳥を呼ぶ運動

写真…常盤平2小で

市の小鳥を呼ぶ運動に、百個を作っています。うち七個を学校周辺の林や木まじょうと、全小中学校(に)かけ、五百個を市が回収小学校は高学年)の児童生する予定です。

市と小鳥を呼ぶ委員会は町内や有志に協力を求め、山林や神社、お寺などの作時間を利用したり、トラ木にかけてもらい野鳥を呼ぶ活動の一つとして約千二百個を集めることにしました。



築箱づくりばくちもお手伝い

市の小鳥を呼ぶ運動に、百個を作っています。うち七個を学校周辺の林や木まじょうと、全小中学校(に)かけ、五百個を市が回収小学校は高学年)の児童生する予定です。

市と小鳥を呼ぶ委員会は町内や有志に協力を求め、山林や神社、お寺などの作時間を利用したり、トラ木にかけてもらい野鳥を呼ぶ活動の一つとして約千二百個を集めることにしました。

幼稚園児に朗報 普及と負担軽減に補助金

幼稚園に4～5歳児(1～2年保育)を通園させており、保育料などの支払いに経済的負担のかかっている家庭に、保育料などの減免補助を行ないます。

▶対象者…①市内在住で市立および私立幼稚園(市外幼稚園含む)に4～5歳児を通園させている(6月1日現在)保護者で②本年度の市民税が非課税および均等割のみ、または所得割課税が1万円以下の人(生活保護世帯を含みます。ご家庭で2人以上に所得がある場合は所得割課税が合計額1万円以下に限ります)

▶保育料等の減免額(年間)…①市民税非課税または均等割(400円)のみの家庭および生活保護世帯=1万円

②市民税の所得割課税額が1万円以下の家庭=5千円(多少変更になることもあります)

▶手続き…「保育料等減免措置に関する調査」に記入し、幼稚園の証明を受けて10月13日までに教育委員会庶務課に提出してください。

▶添付書類…①市民税非課税の人=非課税証明書 ②生活保護者=福祉事務所長の証明書 ③その他の人=課税証明書

※課税および非課税の証明書は市役所2階の市民税課で発行します。なお納税通知書を持参すれば課税証明書は必要ありません。

▶問い合わせ…教育委員会庶務課(内線435～6番)

家計簿あっせんす

経済生活のパロメーター「明るい生活の家計簿」(四十八年版)をあっせんす。

▶受付期間…十月五日～十月十五日

▶受付場所…庶務生活課 各支所、出張所

▶金額…部八千九百九十九円

▶配布方法…十二月上旬、受付場所へ通知状と引き替えにお渡しします。

市民講座 古典物語入門

講師：日本大学医学部教授瀧江徳明先生

会場：市民会館二階第四会議室

参加資格：市民ならどなたでも。作品はできるだけ読んできてください。

定員：五十人(先着順)

参加費：無料

申込：市立図書館で受付中(62)一九一七六番、電話申込みも受け付けます。

十月十三日：伊勢物語と大和物語

十八日：竹取物語と宇津保物語

二十日：伊勢物語と大和物語

二十五日：源氏物語

二十七日：提中納言物語

十一月一日：平家物語等語り物の承継

▼時間…午後六時三十分～八時三十分

しせつあんない① 松戸市立病院

診療科目：内科、外科、小児科、産婦人科、泌尿器科(自分の間毎日)、整形外科、放射線科、皮膚科(月木土のみ)、眼科、耳鼻咽喉科、脳神経外科(水曜のみ)、理学療法科

受付時間：午前八時三十分～十二時

面会時間：午後一時～七時

所在地：上本郷一八七〇番 63-12-71

松戸市立病院

北松戸 常盤線

国道6号線

市立病院

新松戸 常盤線

松戸駅東口・北松戸駅から市立病院徒歩

バス

松戸駅東口・北松戸駅から市立病院徒歩

北松戸・上本郷・松戸新田各駅から10分

お知らせのページ

11月5日に開催予定

市民大運動会準備中

若潮国体を来年に控え、スポーツとおして市民の心のふれあいの場を広げよう…と市民大運動会開催の準備を進めています。

- 詳しいことは次号でお知らせしますが、予定は次のとおりです。
- ▷期日…11月5日
- ▷会場…第一中学校
- ▷参加対象…幼児から老人まで
- ▷形式…地区別対抗

ママさん軟式テニス大会

- ▷日時…10月15日午前9時30分～
- ▷場所…栗ヶ沢公園庭球場
- ▷対象…原則として今年の軟式テニス教室受講者
- ▷方法…ペア組み合わせは抽せん
- ▷参加料…100円
- ▷申込み…当日会場で受け付け
- ▷問い合わせ…軟式テニス連盟岡田 (☎63-5698番)

一松戸市体育祭

あなたも参加を

恒例の体育祭が始まります。こぞってご参加ください。

他種目は次号でお知らせします

種目	期日・会場	申込み先
ソフトボール	10月22・29日 市立公園野球場 常盤平中学校 ☎88-7471	10月16日まで 常盤平野球場2-7 203 上本正明 ☎88-7471
北部地区野球	10月15日～11月12日 (毎日練習) 小金高校 ☎11-3308	10月19日までに 馬場1417 山口武男 ☎11-3308
バレーボール	10月22日 第一中学校	10月11日までに 市立市民体育会 加藤元治 ☎61-1111内227
秋のハイキング	11月11～12日 山梨県南吹川 松本 秀昭 ☎62-3109	10月6日から 先着順受付 ☎67-8704 岩田実 ☎62-3109
サッカー	10月29日～11月9日 (毎日練習) 小金高校 ☎42-7067	10月15日までに 松本520 日立化 内田 伊保幸治 ☎42-7067
硬式野球	10月28・29日 11月3日 栗ヶ沢公園野球場 ☎42-7067	10月15日までに 小金606-7-506 ☎42-7067

読書ママさん集合!!

子どもの本を読む会

- ▷10月12日…科学絵本について、福音館書店「かがくのとも」編集長時田史郎氏
- ▷11月9日…絵本と絵巻話について、児童文学作家神沢利子氏
- ▷会場…市民会館第4会議室
- ▷時間…午前10時～12時
- ▷問い合わせ…市立図書館 (☎62-9176番)

二十世紀が丘分譲地 当選者きまる

二十世紀が丘地区保留地分譲の当選者が次のようになります

地区番号	申込者数	抽籤日	抽籤時間	抽籤場所	抽籤結果
1	1	10/1	10:00	市立図書館	1
2	1	10/1	10:00	市立図書館	1
3	1	10/1	10:00	市立図書館	1
4	1	10/1	10:00	市立図書館	1
5	1	10/1	10:00	市立図書館	1
6	1	10/1	10:00	市立図書館	1
7	1	10/1	10:00	市立図書館	1
8	1	10/1	10:00	市立図書館	1
9	1	10/1	10:00	市立図書館	1
10	1	10/1	10:00	市立図書館	1
11	1	10/1	10:00	市立図書館	1
12	1	10/1	10:00	市立図書館	1
13	1	10/1	10:00	市立図書館	1
14	1	10/1	10:00	市立図書館	1
15	1	10/1	10:00	市立図書館	1
16	1	10/1	10:00	市立図書館	1
17	1	10/1	10:00	市立図書館	1
18	1	10/1	10:00	市立図書館	1
19	1	10/1	10:00	市立図書館	1
20	1	10/1	10:00	市立図書館	1
21	1	10/1	10:00	市立図書館	1
22	1	10/1	10:00	市立図書館	1
23	1	10/1	10:00	市立図書館	1
24	1	10/1	10:00	市立図書館	1
25	1	10/1	10:00	市立図書館	1
26	1	10/1	10:00	市立図書館	1
27	1	10/1	10:00	市立図書館	1
28	1	10/1	10:00	市立図書館	1
29	1	10/1	10:00	市立図書館	1
30	1	10/1	10:00	市立図書館	1
31	1	10/1	10:00	市立図書館	1
32	1	10/1	10:00	市立図書館	1
33	1	10/1	10:00	市立図書館	1
34	1	10/1	10:00	市立図書館	1
35	1	10/1	10:00	市立図書館	1
36	1	10/1	10:00	市立図書館	1
37	1	10/1	10:00	市立図書館	1
38	1	10/1	10:00	市立図書館	1
39	1	10/1	10:00	市立図書館	1
40	1	10/1	10:00	市立図書館	1
41	1	10/1	10:00	市立図書館	1
42	1	10/1	10:00	市立図書館	1
43	1	10/1	10:00	市立図書館	1
44	1	10/1	10:00	市立図書館	1
45	1	10/1	10:00	市立図書館	1
46	1	10/1	10:00	市立図書館	1
47	1	10/1	10:00	市立図書館	1
48	1	10/1	10:00	市立図書館	1
49	1	10/1	10:00	市立図書館	1
50	1	10/1	10:00	市立図書館	1
51	1	10/1	10:00	市立図書館	1
52	1	10/1	10:00	市立図書館	1
53	1	10/1	10:00	市立図書館	1
54	1	10/1	10:00	市立図書館	1
55	1	10/1	10:00	市立図書館	1
56	1	10/1	10:00	市立図書館	1
57	1	10/1	10:00	市立図書館	1
58	1	10/1	10:00	市立図書館	1
59	1	10/1	10:00	市立図書館	1
60	1	10/1	10:00	市立図書館	1
61	1	10/1	10:00	市立図書館	1
62	1	10/1	10:00	市立図書館	1
63	1	10/1	10:00	市立図書館	1
64	1	10/1	10:00	市立図書館	1
65	1	10/1	10:00	市立図書館	1
66	1	10/1	10:00	市立図書館	1
67	1	10/1	10:00	市立図書館	1
68	1	10/1	10:00	市立図書館	1
69	1	10/1	10:00	市立図書館	1
70	1	10/1	10:00	市立図書館	1
71	1	10/1	10:00	市立図書館	1
72	1	10/1	10:00	市立図書館	1
73	1	10/1	10:00	市立図書館	1
74	1	10/1	10:00	市立図書館	1
75	1	10/1	10:00	市立図書館	1
76	1	10/1	10:00	市立図書館	1
77	1	10/1	10:00	市立図書館	1
78	1	10/1	10:00	市立図書館	1
79	1	10/1	10:00	市立図書館	1
80	1	10/1	10:00	市立図書館	1
81	1	10/1	10:00	市立図書館	1
82	1	10/1	10:00	市立図書館	1
83	1	10/1	10:00	市立図書館	1
84	1	10/1	10:00	市立図書館	1
85	1	10/1	10:00	市立図書館	1
86	1	10/1	10:00	市立図書館	1
87	1	10/1	10:00	市立図書館	1
88	1	10/1	10:00	市立図書館	1
89	1	10/1	10:00	市立図書館	1
90	1	10/1	10:00	市立図書館	1
91	1	10/1	10:00	市立図書館	1
92	1	10/1	10:00	市立図書館	1
93	1	10/1	10:00	市立図書館	1
94	1	10/1	10:00	市立図書館	1
95	1	10/1	10:00	市立図書館	1
96	1	10/1	10:00	市立図書館	1
97	1	10/1	10:00	市立図書館	1
98	1	10/1	10:00	市立図書館	1
99	1	10/1	10:00	市立図書館	1
100	1	10/1	10:00	市立図書館	1

行政相談週間

国果についての相談

10月15日～21日は行政相談週間市は、毎月第2月曜日市役所で行政苦情相談を行なっていますが、この週間にちなんで次のように「特別相談所」を開設します。どうぞご利用ください。

寄付募集許可

- 次の寄付募集を許可しました。
- ＜子どもの遊び場建設募金＞
- ▷募金額…8万円
- ▷募金期間…10月1日～30日
- ▷区域…小金下谷町会第2近全区域
- ▷方法…戸別訪問
- ▷責任者…小金963-51 高橋雄雄

ワン大きなおいもネ

「いも掘りで会員の親睦をはかろう」と馬橋さくら婦人会は家族ぐるみでいも掘りを楽しみました。

市展にぎわう

出品者は200人

第7回の市展は、9月19～24日市民会館で開かれました。出品数は約200点、年々作品の質があがっており審査委員も入選作品を選ぶのに四苦八苦でした。入選者は次のとおり(敬称略)

＜市長賞＞日▷西沢けん 洋▷宇賀鏡 彰▷阿野重義

＜松戸美術会賞＞日▷猪俣孝子 洋▷川添亮爾 彰▷石垣広

＜教育委員会賞＞日▷入江暢子 洋▷新井滋子・高橋博起

＜市議会議長賞＞日▷遠藤八重子 洋▷井口亮一 彰▷長谷川礼子

＜文化団体連盟会長賞＞日▷出雲井真里 洋▷小林スイ・菊地均・石橋正道

＜県議会議長賞＞日▷平柳親子・安富術子・山口喜久治・須田啓一 洋▷吉野榮・小林金三郎・岡本ユミ・川越康至・大村詩子・板橋恵美子・青木とみえ 彰▷松島富男

＜奨励賞＞日▷磯部桃枝・佐藤かずな・林志賀子・塚越哲子 洋▷中条孝次・胡麻鶴見世・広井良昌 塩月敏子・岩村末子・小山ミイ・及川民子・山内純子・錦田一・渡辺ツル子・松村幹郎・猪又新榮・新村妙子・高橋清一 彰▷中島英幸・羽賀誠一

▷日…日本画 洋…洋画 彰…彫塑

市街化区域内の 開発規制が変更

本市の市街化区域は、市域の75%。この区域内の開発行為の規制規模が、この10月1日から1000平方メートルから500平方メートルに縮小され、市長への許可申請が必要になりました。

高齢者と重度身障者用に 増築資金を貸付

- ▷資格…65歳以上の高齢者および重度身体障害者(1～3級)を扶養している人
- ▷貸付限度額…50万円
- ▷貸付期間…10か年以内
- ▷利率…年利3%
- ▷詳細…社会福祉協議会(内線425番)

身障お年寄りに 補聴器の無料交付

補聴器を、身体障害者手帳をもつ65歳以上の人に無料で差し上げます。これは、補聴器購入のさいの本人負担分を市が代わって支払うことで、身体の不自由なお年寄りの福祉向上をはかるものです。

電子式はかりも 届け出が必要

営業用に使用中の電子式はかりは、計量法の一部改正で、届出が必要になりました。届出期限は10月31日までです。まだ電子式はかりの届け出を済ませていない人は早目にどうぞ。

加入しよう 中小企業 退職金共済制度

退職金制度のない中小企業を対象にした退職金共済制度があります。この制度は、わずかな掛金(経営者負担)で、従業員には「将来の生活と働きがい」経営者には「従業員の雇用増大と人材確保」を保障するものです。

秋の大そうじ

当日は市職員が各家庭をまわり床下煙霧消毒を行ないます。

- ▷10月9日…竹ヶ花、吉井町、南花島
- ▷11日…樋野口、宮前町
- ▷12日…胡麻地、大畑自治会、南花島飛地
- ▷13日…古ヶ崎本田第1～2
- ▷14日…上本郷第1、第3
- ▷16日…上本郷第2、松ヶ丘
- ▷18日…根本第7～8、平岡、納屋川岸
- ▷19日…相模台、高見自治会、千駄堀
- ▷20日…角町(全)

次号に続く。

学童災害共済 改正に 家庭内の事故にも見舞金

松戸市学童災害共済制度が改正され災害見舞金の支給範囲が広がりました。今までは…小中学生が学校の管理下外の教育活動や各種団体行事に参加しケガや死亡したとき支給新たに…家庭内での事故や、学校管理下のケガで学校安全会法の給付制限以下のものにも支給することになりました。

1日保健所長がんばる

9月26日、穂台の小林すゑさん(中央)が一日保健所長、専修高校の川尻啓子さん(右側)が一日婦長に任命され、保健業務を体験しました。

三種混合予防接種

＝百日咳 ジフテリア 破傷風＝ 三種混合第1期の2回目と、2期が始まっています。1回目当日、受けられなかった人も、2回目、3回目は指定会場で受けてください。

武蔵野線の架線送電開始 感電事故にご注意

来年4月開業予定で工事を進めている国鉄武蔵野線(新松戸一府中本町間)が、10月1日から架線に電気を送り始めました。感電事故を防ぐため…鉄道敷地内に入らない▷線路近くでタコあげしない▷線路と交差する道路橋などから物を落としたり水を掛けたりしない…等にご注意ください(日本鉄道建設公団東京支社)

郵便局だより

10月 郵便貯金奨励月間

10月は「住みよい社会をつくる郵便貯金奨励月間」です。郵便貯金は、年々順調な伸びを続け貯金高は10兆6000億円をこえる巨額に達しました。このお金は、公庫、公団、県や市を通じ、公害防止、住宅、道路学校、鉄道等の建設や、商店など中小企業の近代化のために使われています。

曜日	場所	受付時間
第1火曜日	松戸保健所健康相談センター	午前9時～午後11時
第1木曜日	常盤平健康センター	同上
第2木曜日	小金支所	同上
第1土曜日	第5中学校	午前9時～午後11時
第3火曜日	矢切農協	同上
第3木曜日	高龍神社	同上
第4火曜日	馬橋農協	同上

一商業特集一

夜明けを迎える松戸

松戸駅西口にノックビル

一部20階ですー

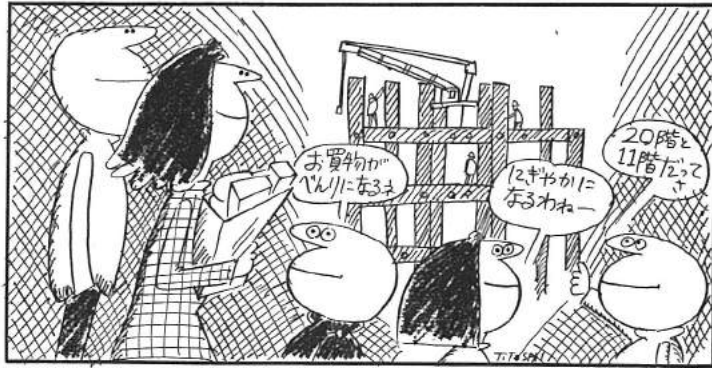

かつて松戸市は東葛地方随一の商業都市として栄えましたが、農業地だけが唯一の市場だっただけに、その性格は環境に甘えた股棲商法だったといわれます。

昭和三十年代に入り、転入者の激増による人口膨張などの外部からの衝撃によって地方都市から衛星都市・独立都市へと、急速な発展を遂げました。そのわりには商業面で大きな伸びはなかったようです。ところが、近く松戸駅西口に巨大なショッピングセンターが出現しようとする。そこで今回は商業松戸の過去・現在・未来に焦点を合わせてみることにしました。

年	商品販売額 万円	商店数 戸
35年	634,005	1,403
37年	1,136,040	1,505
39年	1,748,467	1,663
41年	2,655,986	2,063
43年	4,491,651	2,605
45年	6,653,247	3,107

商業松戸史の一ページを飾るといわれる、地上二十階建て、東京以北一番ノックのショッピング中心のビルが、来年十一月の完成をめざして工事中です。

中部小と東葛支店の跡地八千八百四十平方メートル、工費七十億円、中央の三大建設業者が工事を担当しています。

商業棟(1F)：地下二階

地上十一階、一流の百貨店を飾るといわれる、地上二十階建て、東京以北一番ノックのショッピング中心のビルが、来年十一月の完成をめざして工事中です。

中部小と東葛支店の跡地八千八百四十平方メートル、工費七十億円、中央の三大建設業者が工事を担当しています。

夢をふたたび……

商都松戸の黄金時代へ

商品はどこで買いますか。とお客さんに尋ねた結果によると、都内はわずかに七・二%(主に高級品・流行品)で七六・一%が市内の百貨店と近くの店で、間も合わせると答えていよいよ、この条件がそろえなかつたことなど、松戸が消費者から見放された主な原因でしょう。

大型店の進出は、いまま

は、東京指向型の市民を、次第に松戸指向に変身させようとする。市内に近代的大型店が進出し、百貨店が豊富、自由な品物が選べる、どんな流行品に合わせると答えていよいよ、この条件がそろえなかつたことなど、松戸が消費者から見放された主な原因でしょう。

大型店の進出は、いまま

商戦一段と激しく 商都再建に 関係者にインタビュー

百貨店店長 嶋村照之 伊勢丹を中心とする超大型ショッピングセンターの出現は、私ども始め地元商店(東口)にとって怖手はまぬがれませんが、しかし悲観はしていません。

しかし悲観はしていません。伊勢丹という魅力にとりつかれて、都心に向いていより開発に重点をおいた街の目玉として、地元商店



歴史に言っても松戸は商業が発展するところからです。過去に市政が商業で発展したが、決ま

このさい、地元商店街も経営方針を切り替え、大型店

松戸で買いたい物 贈答品を注文するたびに、お店のサービスも、古いお店ではないでしょう。

松戸で買いたい物 贈答品を注文するたびに、お店のサービスも、古いお店ではないでしょう。

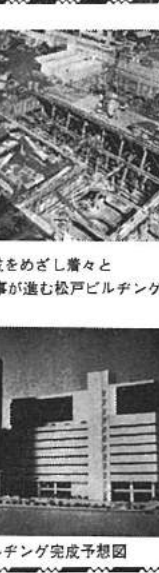

松戸ビルディング完成予想図

商業松戸史の一ページを飾るといわれる、地上二十階建て、東京以北一番ノックのショッピング中心のビルが、来年十一月の完成をめざして工事中です。

中部小と東葛支店の跡地八千八百四十平方メートル、工費七十億円、中央の三大建設業者が工事を担当しています。

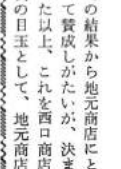

松戸で買いたい物 贈答品を注文するたびに、お店のサービスも、古いお店ではないでしょう。

松戸で買いたい物 贈答品を注文するたびに、お店のサービスも、古いお店ではないでしょう。

松戸で買いたい物 贈答品を注文するたびに、お店のサービスも、古いお店ではないでしょう。

松戸で買いたい物 贈答品を注文するたびに、お店のサービスも、古いお店ではないでしょう。

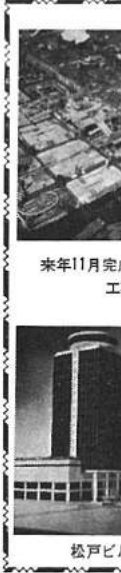

松戸ビルディング完成予想図

商業施策の一端 融資と補助の道しるべ

市は大型店を誘致して、松戸駅周辺に核商店街をつくり、流出する購買力を市内に引きこもる。市外の購買力も吸収しようとする。

△不燃物建築に関する利子補給

△貸付利率：年八・〇%以内

△貸付利率：年八・〇%以内

金融機関ラッシュ 商業王国再建の夜明け

昭和年代に入ってから市内金十店、四十三年には十五店、四十融機関の動向は、そのまま市の商六年には二十五店、そして今年業の動きとはほぼ一致しているよう

【都市建設時代】三十二年以降、上野一松戸間の電化、国道六号線

【現在・未来】購買力の大半を東京に吸収されていた半従属的商業隣接町村との合併が進み、都市と

区画整理と有料橋

商圏を広げるかどうかは、一に商人の共知と努力にかかっています。その意味からいって商業人今後の課題は、共同ビル化や集客に全部完了の予定

【その2：有料橋】市が要請していた江戸川をまたいで埼玉三郡市を結ぶ有料橋が来年度、県道公社の手で着工とまじりました。

【その3：有料橋】市が要請していた江戸川をまたいで埼玉三郡市を結ぶ有料橋が来年度、県道公社の手で着工とまじりました。

来年11月完成をめざし、着々と工事が進む松戸ビルディング

お知らせのページ

一暮らしの泉一

巡回消費者教室

希望の場所へ希望のテーマの専門講師を「出前」する巡回消費者教室が好評受け付け中です。

- ▷資格団体…30人～50人の参加者があれば自治会やPTA、趣味の会などどんな団体でもけっこうです。
- ▷テーマ…日時、場所、希望の講演テーマは、みなさんでご相談ください。テーマにあった専門講師を無料で派遣します。
- ▷問い合わせ…消費生活課(内線460番)

小児マヒ生ワクの通知届きましたか

46年10月31日以前生まれで、9月15日までに小児マヒ生ワクの申し込みをした人に対し、個人通知を送りました。未着の人は衛生課(内線305番)へご連絡ください。

寄付ありがとうございます

- 社会福祉協議会
- ▷一般寄付…6件20万6000円
- ▷指定寄付…4件16万3741円

10月の納税メモ 市県民税 第3期分

10月27日 戦没者追悼式

▷日時…10月27日午前10時30分～11時30分(受付9時30分～10時20分)

▷会場…市民会館大ホール
毎年、遺族の人には招待状を差しあげており、今年も10月中旬に送付しました。通知の届かない遺族の人も当日、直接会場においてください。

▷問い合わせ…厚生課(内線424)

市民会館の臨時休館

市民会館および市立図書館は、館内整備のため、10月24日(火)臨時休館します。

身体障害者(児) 精神薄弱者(児) 1日相談所を開設

障害者(児)の福祉増進のため1日相談所を開設します。

当日は医師や専門の相談員が相談を受けますのでご利用ください

▷日時…10月31日 午前10時～午後3時

▷場所…東葛飾合同庁舎健康相談コーナー(市役所前)

▷相談内容…[身体障害者]手帳申請、補装具要否適合判定、施設入所、更生医療要否判定、職業相談、戦傷病者援護相談など。

[精神薄弱者]生活、教育相談施設入所判定、医学[整形外科限科、耳鼻科(以上午後のみ)]精神科の各医師担当、心理判定など。

▷問い合わせ…福祉事務所福祉係(内線429番)

新住宅地の名称募集 六実高柳区画整理組合

六実高柳土地区画整理組合が市の最東部の鎌ヶ谷市と沼南町に接する116万平方メートルで行なっている宅地造成は予定の半分を完了、もうかなりの住宅が建ちました。

かつての丘陵地帯が住宅地に生まれ変わってきたのを機会に、組合は緑に囲まれたこの地にふさわしい町名を募集しています。

▷応募方法…官製ハガキに町名を一人二点以内

▷締切…12月12日

▷あて先…五香六実506の1、六実高柳土地区画整理組合

▷発表…48年2月下旬

▷賞…1等5万円1人
※ただし入選町名多数のときは抽選(抽選にもれた人には記念品)

ムダなくかかり良い 代表電話をどうぞ

商店、事業所等で2本以上の電話を使用する場合は代表電話にするのが便利です。

代表電話にするとは全部の電話がフルに活躍し、仕事の能率がグーンと向上します。

また、お得意様に一つの番号を知ってもらうだけで良いのでお得意様からも喜ばれます。

代表化の費用は無料です。

▷申込み…松戸電報電話局番62-3442番

＝松戸税務署＝ 青色申告で有利な納税を

所得税は納税者が自分で所得や税額を計算して申告する納税制度をとっています。

事業者や不動産所得のある人は簡単な帳簿をつけることで白色申告に比べ多くの特典があり有利な青色申告ができます。

10月は「青色申告推進月間」です。青色申告を希望する人や相談したい人は松戸税務署か商工会議所(番63-4288番)にどうぞ。

通勤手当の非課税 限度額が引き上げに

政令改正に伴い、通勤手当の非課税限度額が引き上げられました。新しい非課税限度額は、6000円(改正前4200円です。)

本年4月1日以降支給されたもので旧限度額により課税されたものについては年末調整により、精算されることになっています。

▷問い合わせ…松戸税務署(番61-1171番)

運転免許1年生は 初心者マークを

10月1日、道路交通法の一部が改正され、10月1日を基準として運転免許を受けて1年未満の人が自動車を運転するときは、自動車の前後に初心者マーク・ステッカーをつけなければならないことになりました。初心者マークをつけなかったりまたマークをつけた車に近づいて進路妨害などのひやかしをするとなれば違反者として処罰されます。

このマークは、松戸警察署窓口で1組400円で販売中です。



ニシキゴイ60匹 30年記念に寄贈

市制施行三十周年を記念して、松戸錦鯉愛好会(野尻幸男会長)が見事なニシキゴイ六十匹を市に寄贈。さっそく市役所噴水池に放しました。



大切にしたい
小鳥たちの家
常盤平のしよ
うぶ公園にでっ
かい小鳥の家が
できました。
深まる秋とよ
もにふえる米圃
者を喜ばせてい
ます。



大切にしたい
小鳥たちの家
常盤平のしよ
うぶ公園にでっ
かい小鳥の家が
できました。
深まる秋とよ
もにふえる米圃
者を喜ばせてい
ます。

市民相談案内

- ▷市民相談…毎日午前9時～午後5時
- ▷法律相談…毎週火曜日午後1時～5時(12時から正面玄関受付で受付)
- ▷心配ごと相談…第1～4金曜日午前10時～午後3時(なお第1水曜日常盤平支所、第1土曜日小金支所でも相談を受けます。時間は午前10時～午後3時)
- ▷行政苦情相談…第2月曜日午前10時～午後3時
- ▷消費生活苦情相談…毎週水曜日午前10時～午後4時
- ▷発明相談…第2水曜日午後1時～4時
- ▷人権擁護相談…毎月5日午前10時～午後3時
- ▷その他の相談>
- ▷交通事故相談…毎月第1と3木曜日午前10時～午後4時(安全対策課)
- ▷金融相談…毎日午前9時～午後5時(商工課)
- ▷商工中金金融相談…毎週金曜日午後1時～4時(商工課)
- ▷内職相談…毎週月と金曜日午前10時～午後3時(福祉作業所番62-7603番)
- ▷家庭児童相談…毎日午前10時～午後4時(福祉事務所)
- ▷教育相談…毎日午前9時～午後4時(1週間前に教育研究所に予約してください)
- ▷国税相談…毎月5日午前9時～午後5時(松戸税務署)



秋の大そうじ

当日は市職員が各家庭をまわり床下煙霧消毒を行ないます。

▶10月21日…日暮第1～2、門前
▶23日…金ヶ作 ▶24日…常盤平西窪町、柳町、双葉町、西又葉町(午後)陣屋前(午後) ▶25日…常盤平第2～4 ▶26日…常盤平第1・第5～6 ▶27日…千駄堀新山、八景台、菜葉、金ヶ作昭和会 ▶28日…北丘第1～2、香北常盤平第7 ▶30日…大谷口東急分譲第1～2、横須賀 ▶31日…久保平賀、城山、きよしが丘

▶11月1日…般平賀(南北)、幸田、富多葉会 ▶2日…根木内、中町、八坂町 ▶4日…平賀、中金杉、上町 ▶6日…下町、上総町、三ヶ月 7日…東平賀、城町宮元町(次号に続く)

ねたきり老人へ ＜特殊寝台の貸し出し＞

ねたきりの老人に特殊ベッドを無料で貸し出しています。

＜介護人の派遣＞

一時的に病気になるけれどもいろいろな事情で世話をする人がいない場合、介護人を派遣します。詳細は健康管理課(内線308番)へご連絡ください。

対馬丸等遭難者の遺族に見舞金

次により死亡した人の遺族に見舞金3万円を支給します。

①沖繩県外の本土地域に疎開するため対馬丸に乗船、昭和19年8月22日、鹿児島県大島郡十島村悪石島沖合で沈没、死亡した沖繩疎開児童の付添者

②台湾に疎開するため第一千早丸または第五千早丸に乗船、昭和20年7月3日尖閣諸島鳥島付近で遭難、死亡した人

▷提出書類…死亡者の死亡時の戸籍簿本

▷提出期限…11月30日

▷詳細…厚生課(内線424番)

募集中です

- ▷消防職員…消防本部総務課人事係番63-5141
- ▷市立病院看護婦・パート可…市立病院事務局庶務課番63-2171
- ▷保健婦・パート可…健康管理課

お買物は市内でどうぞ

緊急休日当直医割当表

月日	最終受入病院	救急病院	内科・小児科	外科	産婦人科	眼・耳・歯科
11月3日(日)	松戸市立病院 87-2171	小倉山本病院 41-245-6 42-231-2	小倉 久田医院 41-0535			
11月5日(日)		豊田病院 41-245-6 42-231-2	五香六実 遠藤医院 87-451	上本郷2660 奥野医院 62-1825		同本医院
11月12日(日)		小倉山本病院 41-245-6 42-231-2	松戸市立病院 87-2171		常盤平 久保平賀人科 87-5434	
11月19日(日)		北沢野山 東葛飾内科病院 61-7121-5	小倉 福生医院 41-0705	小倉南 黒沢医院 41-2007		松戸 藤目医院 63-1021
11月23日(木)		松戸市立病院 87-2171	五香六実 上野内科病院 63-6238 87-1800	松戸市立病院 87-2171		
11月26日(日)		常盤平中央病院 87-4121	三矢小倉 成宮医院 63-8521			

診療時間 午前9時～午後5時(市立病院と救急病院は時間外でも受け付けます)



編集・発行=松戸市役所総務部広報課(61)1111
内線378 毎月5・20日発行 市内全世帯に配布



海上自衛隊ヘリコプター撮影

(空から見た市役所周辺)

意欲的に 市政の進展を

市議会議員 林 一



私どもは、今後更に議会活動を通じ、市勢の伸展を意欲的に推進させ、将来の五十万都市の実現に相応した近代都市施設の充実を固り、日本一の市づくりに邁進する所存であります。
何卒、二十九万市民各位の更なるご尽力を心から期待してやみません。

縁と太陽のもとで躍進する我が松戸市二十九万市民とともに、市制三十年の栄光をたたえ、ここに記念祝賀の喜びを分かち合えますことは、まさに世紀の喜びであります。
本市は今から三十年前の昭和十八年四月、市制施行当時人口四万四百三十三人で、県下第七番目の市として発足されたのであります。が、戦中、戦後を通じ、その間幾多の試練に遭遇しながら見事にこれを克服し、今日人口二十九万をこえ、県下第三位の都市として著実に発展し、隆盛してまいりました。
これは市行政の運営にたずさわってこられた歴代市長さんを始め現松本清市長、市議会議員諸賢、市職員各位、そして郷土の発展のためにご精励くださった市民のためまぬ努力のたまものであると、深く敬意を表するものであります。
古い歴史と伝統の松戸市は、農業を中心として繁栄してまいりましたが、最近都市開発が積極的に進められ、その結果、総合的な住宅、商業都市として飛躍的な発展を遂げつつある中で、公共下水道の敷設整備、教育施設の強化充実、社会福祉の促進強化、消防力の整備強化、商工業の育成指導等、緑多い街づくりなどの環境整備など近代都市形成のための施策がおし進められているところであります。
ここに三十周年を契機として市政にたずさわられる私どもは、今後更に議会活動を通じ、市勢の伸展を意欲的に推進させ、将来の五十万都市の実現に相応した近代都市施設の充実を固り、日本一の市づくりに邁進する所存であります。

市民とともに 住みよい街づくり

市長 松本 清



私は、この意義ある三十周年記念の年こそ、松戸市がゆるぎない基盤のうえに立ち、さらに大飛躍を遂げる契機と考えます。
この責務の重大さを痛感し、都市化のたまたら課題を一つ一つ克服し、秩序と調和をもった近代的な街づくりと、縁と太陽に輝く豊かな市民生活づくりに力強く前進したいと存じます。

たくましい発展を遂げつつある本市は、昭和十八年四月、県下七番目の市として市制を施行して以来三十周年を迎えることとなりました。
急激な都市化の波にあらわれながら幾多の苦難をのりこえて、今日を迎えましたことは、先人のご苦労と、市民ひとりひとりの常日頃の大きな協力の賜ものと、心から敬意と感謝の意をあらわすものであります。
今、私たちが必要としているものは、市民と市との間の密接なるコミュニケーションであります。
この気持の交流、心のかよい合いが、これからの松戸市の市政をより充実したものにしていくと思えます。
すぐやる課、健康管理課の設置、市道の全面舗装、屋内体育館、プールの全校設置など、市民の求めている最も身近な問題として取り組み、コミュニケーションを更に深めるために、最善の努力を傾注してきたところであります。
しかし、あと数か月で人口三十万になろうとする本市の都市基盤は、指を折って数えればあれもこれも不十分な点が多く、決して満足すべきものではありません。将来の五十万都市をめざした都市基盤を確立いたすことが急務であります。

喜びの記念式典

きょう市民会館で

市制施行三十周年記念式典は十一月一日、市民会館で厳しく行われた。この日東京として市内外各機関、各界の代表六百余人をはじめ、市政功労者や善行者約五百八十人が参加した。

〔式典日時〕十一月一日午前十時〔場所〕市民会館ホール〔式次第〕

- ①開会の辞
- ②国歌斉唱
- ③市長式辞
- ④表彰状授与(祝賀状贈呈)
- ⑤来賓祝詞(祝賀状、団会議長代表、県議会議長代表、市長代表、市議員代表、市長代表)
- ⑥祝電朗読
- ⑦被服検査代表謝辞
- ⑧閉会の辞

なほ、姉妹都市ボックス・ヒル市からのメッセージが披露される予定です。

全生徒・児童に 記念のプレゼント

記念式典の一日、市は市内小中学校の全生徒・児童約三万七千人に、市制施行三十周年記念の文字の入った、直定規をプレゼントした。

米寿以上の長寿者へ 記念品を贈る

市のため長い間、陰になり日のおとなりとして働いてきた、八十八歳以上のお年寄り約五百八十人の名をねがらうか、ともっと長生きしてもらおうと、十一月から十二月にかけて、市制施行三十周年にちなんで記念品を贈り出す。

30万人目に記念品

市制施行三十周年にちなんで、三十万人目の新市民一人に、三十万都市の市制施行三十周年にふさわしい記念品をプレゼントします。

ここ数年自問の人口の増え方が計算すると、来春四月、五ごろには三十万人を突破するでしょう。

さて、その幸運を止める赤やんはどこにたれでしょう。

姉妹都市と合同の生徒・児童記念作品展

姉妹都市のボックス・ヒル市から一市制施行十周年を祝して、近く小中学校生徒・児童の作品を送ります。とのうれしい運びが福きました。

作品が着き次第、市内小中学校生徒・児童の作品と合わせて、両市合同の、小さい市民作品展を開きます。(日時・場所未定)

幸運の赤やんは?

昭和十五・六年当時の千駄堀は、山腹に位置した田んぼと畑だけで、自然情報にあふれていた。民家もたつた農家の六十二軒でした。

この地域は松戸と合併する以前は高木村といわれ、昭和十八年に松戸町の方から合併し市になると、なにもかも良くなるからとの説明が合併に同意した。

ところがその後十二、三年間からは取り残された発展から取り残された合併して変わったものは、雑々と進出し、この地帯

市民がみた松戸の三十年

昔は二・八月の商売は成り立たなかつたもので、今はそんな心配は全く影をよそめてしまっています。

都市化と住民層の変遷は商売のうえでも随分変わってきました。

昔は、農家相手という金具がよく売れたもので、最近はこの類は減る一方で、その反面鉄筋ビル用金具、新建材が飛ぶように売れています。



農家がたつた62軒 小さな村でした 農業 土屋まさ 千駄堀

昭和十五・六年当時の千駄堀は、山腹に位置した田んぼと畑だけで、自然情報にあふれていた。民家もたつた農家の六十二軒でした。

市 30 年の あゆみ

わたしたちのまち 松戸



戦時中の運動会「増産競争」一南校舎で



旧市庁舎—34年まで市庁舎、以後39年まで公民館に



3つの工業団地(写真右)に約130社を企業誘致



市民会館(写真右下)完成当時(39年)の松戸市中心街

地方都市から衛生都市へ

昭和18年～28年

昭和十八年四月一日、市民の熱意と希望をのこせ松戸市が誕生。しかし国内情勢は太平洋戦争から終戦へと進み、戦火をまねかれたといへ、全国を襲ったインフレと人心動揺の波は本市をもつみこんでいきました。

二十二年に地方自治法公布施行二十五年には地方自治法が改正され市町村の自治が具体化されました。しかし、本市の行政は、その中心である商業の停滞から、新しい発展振興への道を求めて新しい時代に耐えなければならませんでした。

しかも、東京の消費経済の波をあび地方都市から衛星都市へと転換をせられることになりました。

昭和二十九年に小金町の編入、三十年の新京成線開通を契機として、将来の都市づくりの構想が練られ三十三年に松戸市計画が決定しました。

これは東京の衛星都市の地位を認めつつ、住宅誘致、企業誘致、幹線道路網を持つ十五万都市を目ざす進歩的な未来像でした。

また、日本住宅公団による常盤平団地の造成は、新市街地開発事業として認められ、当時は日本一の事業として注目されました。

市も、土地区画整理事業の推進策をとり、つきつぎに事業に着手。これ以後現在まで土地区画整理の進行面積は市街地面積比三五・八%で名古屋を抜き日本一になりました。

都市づくりの構想すすむ

昭和29年～33年

昭和二十九年に小金町の編入、三十年の新京成線開通を契機として、将来の都市づくりの構想が練られ三十三年に松戸市計画が決定しました。

これは東京の衛星都市の地位を認めつつ、住宅誘致、企業誘致、幹線道路網を持つ十五万都市を目ざす進歩的な未来像でした。

また、日本住宅公団による常盤平団地の造成は、新市街地開発事業として認められ、当時は日本一の事業として注目されました。

市も、土地区画整理事業の推進策をとり、つきつぎに事業に着手。これ以後現在まで土地区画整理の進行面積は市街地面積比三五・八%で名古屋を抜き日本一になりました。

人口急増で激しい過密化

昭和34年～38年

昭和三十五年の常盤平団地の完成を契機として人口急増の波が総武、常盤線沿線に波及してきました。これまで年間二千人程度だった人口増が一万五千人位と急増をはじめました。三十五年八万六千人、四十年十六万人、四十五年二十五万人と、この急増ペースは現在もつづいています。

市財源として、北松戸、松飛台に工業団地を造成、約百三十社を企業誘致しました。

しかし人口急増は、予測を大きく上回り、学校の新増築、道路、消防、環境衛生施設の整備など過密都市対策が強く要求されました。これに対し三十八年を初年度とする松戸市建設五か年計画を策定。年次の解決を図ることにしました。

建設5カ年計画の推進

昭和39年～43年

市勢は人口急増のテンポをゆるめず五か年計画の人口推定「四十二年度中に十五万人」を大幅に上回るようになってしまいました。このため採算事業の繰り上げや増加工事をするにはならず、財政事情の苦しい情勢が続きました。

この間、常盤線沿線の事業計画が進められる一方、松戸駅西口都市改造事業の開始、土地区画整理事業の区域拡張、小金原団地の造成、市民会館の建設、市立病院の移転新築、ゴミ焼却場、し尿処理施設の完成など公共施設整備の促進をはかりました。

また、新都市計画法の契機として都市計画用途地域の再検討が要請され新たな転期と発展段階を迎えようとしていました。

松戸の現在から未来へ

昭和44年～

人口過密化問題の打開策として新都市計画法に示された市街地区域の土地区画整理事業の一層の推進と、五十万人が想定される松戸の都市経済を支える商業振興策の実現が進められています。

市政は、市道の全面舗装、小中学校の鉄筋化と大規模新築、屋内体育館とプールの全設、日本初のゴミ焼却機設置、市立病院の増築とリニューアルによる緑化運動、福祉ビル建設、すきやるの設置など、暮らしよいまちづくりを推進し、その積極性は全国的にも注目を集めるようになりました。

豊かな松戸市建設には、市はもちろぬ、市民みんなの協力と努力が必要です。明日の松戸のまちはあなたです……

市民がみた松戸の三十年

昔は二・八月の商売は成り立たなかつたもので、今はそんな心配は全く影をよそめてしまっています。

都市化と住民層の変遷は商売のうえでも随分変わってきました。

昔は、農家相手という金具がよく売れたもので、最近はこの類は減る一方で、その反面鉄筋ビル用金具、新建材が飛ぶように売れています。



豊饒な自然は子ども心に焼きつく 建築業 倉田栄三郎 松戸

父の話ですとこの地域は、流山街道に通ずる宿場として、明治大正期も繁栄していたそうです。私の店は、明治四十四年五月一日開店ですが、当時の商売は、農家相手の店がほとんどで、お茶屋、酒屋など、今も残っているものが多くあります。



中部小学校に開設された市立図書館

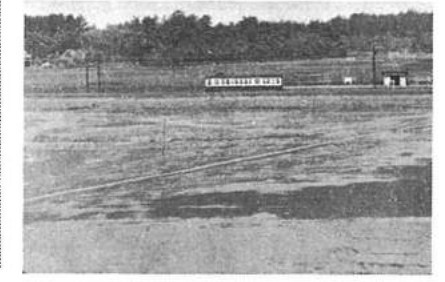

当時はまた山の中、常盤平団地に建設された下水処理場

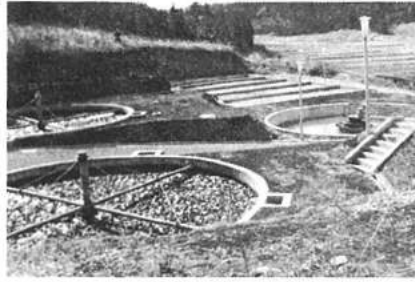

学校建設すすむ、小・中学校数は35年18校が47年37校に

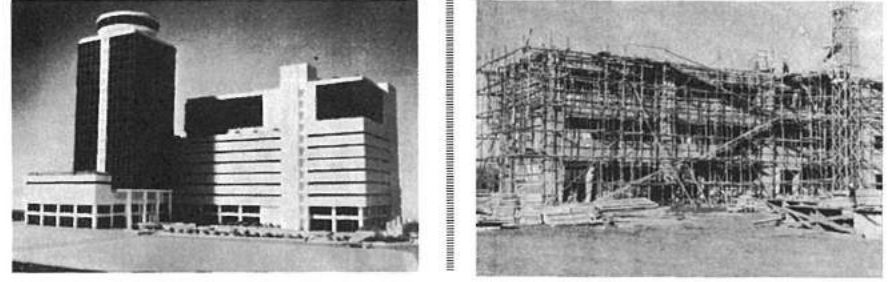

高層再建の中心として期待される松戸ビルの完成予想図

昔は商売も 楽でした

父の話ですとこの地域は、流山街道に通ずる宿場として、明治大正期も繁栄していたそうです。私の店は、明治四十四年五月一日開店ですが、当時の商売は、農家相手の店がほとんどで、お茶屋、酒屋など、今も残っているものが多くあります。

昔は商売も楽でした。この地域もそれに伴い、時代に合わせた商店が次々誕生しています。古い店も負けてはなりません。昔は商売の方もんびりムードで良かったですが、最近の人口増は著しい

- 昭和18年 松戸町、高木村、馬橋村が合併、県下七番目の市として松戸市誕生。人口四万四千三百三十八人
- 昭和20年 日本無条件降伏
- 昭和21年 市立国民学校を市立小学校に改称、当時は中部、矢切、南郷、北郷、東郷、高木、高木二、小金原に小舎があった
- 昭和22年 六三制の市立中学校設立(第一、二、四、六中と小金原小舎)
- 昭和23年 松戸市消防団が結成
- 昭和24年 県立松戸高等女子学校が県立松戸高校に、千葉大学園芸学部、工学部が誕生
- 昭和25年 第一回松戸市文化祭が開かれる
- 昭和26年 馬橋万壽寺(仁王像が重要文化財に指定)中部小に市立図書館開設
- 昭和27年 一中ビル完成、市営プールに使用
- 昭和29年 松戸駅東口開設、北松戸駅、競輪場ビルに停車
- 昭和30年 小金原公民館が開館
- 昭和31年 新京成電鉄線(一)京成津田沼間が開通
- 昭和32年 河原野の古墳を発掘調査
- 昭和33年 消防団編成により消防団常備消防部が独立し、消防本部、消防署が発足
- 昭和34年 市と市民のパイプ役、市政協力委員制度が発足
- 昭和35年 小舎公民館が開館
- 昭和36年 常盤平団地の入居開始
- 昭和37年 金ヶ作下水処理場が操作用開始
- 昭和38年 松戸市消防団が結成
- 昭和39年 常盤平団地の入居開始
- 昭和40年 松戸市消防団が結成
- 昭和41年 松戸市消防団が結成
- 昭和42年 松戸市消防団が結成
- 昭和43年 松戸市消防団が結成
- 昭和44年 松戸市消防団が結成
- 昭和45年 松戸市消防団が結成
- 昭和46年 松戸市消防団が結成
- 昭和47年 松戸市消防団が結成

市政はここまできた

魅力あるまちづくりへ



中郡小の木造校舎時代



教育

木造校舎の鉄筋化率九〇%
人口急増の始まった昭和三十五年には小中あわせて十八校でした。それが現在では三十七校にもなっています。
このため、その教育施設確保と施設の近代化を進めています。
(増築中の利香台小)

急ピッチで進めています
小中学校全校への屋内体育館とプールの設置は市道の全面舗装に続くものになっています。
木造校舎の鉄筋化率も九〇%で、本年度も債務負担行為(二校)を含め、四校の鉄筋化が行なわれています。

下水道



下水道の全市普及は、全国的に遅い道のりといわれています。
本市の下水道の普及率は現在、市街化区域に対して二割ですが、流域下水道計画によって市街化区域の百割達成の計画を進めています。

普及率%をめざす



市街化区域 施行率は日本一

都市計画の母として住みよい街づくりへの区画整理は、昭和十四年の立身台(矢切地区)以来、現在行なわれて、八ヶ崎中央で、四十四か所になりました。その施行率は市街化区域の三五・八割で、名古屋をしのぎ日本一となっています。

区画整理

写真でみる市政の姿

松戸市市制施行後、今年で、三十歳を迎えました。この三十年間をふりかえってみると、市勢のたゆまない前進とともに、画期的な諸施策が盛りだくさん行なわれてきました。とくにこの数年來の諸施策の実現には目をみはるものがあります。これを写真でピックアップしました。



福祉

福祉施設 花ざかり



昭和三十八年五月開 養老人ホーム、簡易マソの北松戸保育所が、サーズホーム、ゆうか本市の福祉施設として、り学園などが続々誕生初のものでした。その しています。
後保育所をはじめ、養(現在の北松戸保育所)

清掃工場



ゴミの量十年余りなんと十倍にも

昭和三十七年に北松戸西方から現在地に移転した当時は、ゴミの排出量も一日三十トン前後でした。現在では著しい人口増のため一日三百トンにもなりました。この焼却場は、日本初のゴミ粉砕機の設置で全国的に注目されています。

衛生処理場



衛生処理場

拡張続き 人口増



下水と尿の二系統からなる常盤平の衛生処理場は、当初日本住宅公団による団地造成に伴って昭和三十五年三月、処理人口二万五千人を対象に金ヶ作下水処理場として操業開始。その後処理人口の増加が予想され、三万四千人に拡張したものの昭和四十三年に隣接地のし尿処理場と合わせて常盤平衛生処理場と改名しました。

道路

市道の全面舗装は日本一



市道の全面舗装は、昭和四十四年から始められ、一年余もって完了。その舗装率は百割で日本一となり、ゴミ粉砕機、屋内体育館の全設位置などとならんで、画期的な施策の一つとなつていきます。この施策が行なわれる前までは、市道の舗装率は四〇年前後でした。

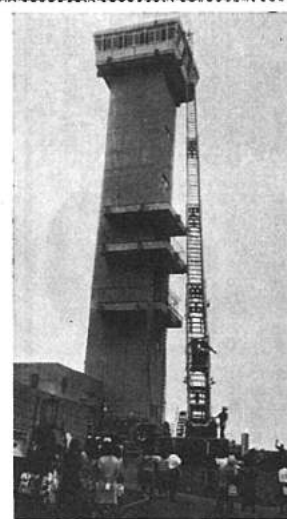

消防 消防態勢 ゲーンとアップ

常備消防署の設置は、旧地に、消防本部と中央署と二十九年十一月で、場所の合同庁舎が完成。消防は、松戸駅西口付近(二丁)態勢は一本部四署へ充実市民のみならずの安全につとめています。
昭和四十二年六月に現在

(下) 西口時代の消防署



市立病院

北総随一の 総合病院

昭和二十五年十一月に北総初の公立病院として、小山に開設。昭和四十二年九月に、受診者増などの理由から現在地に新築移転しました。その後は、増築増床、診療科目の増設、また医療器具等も一段と充実、市民の健康管理につとめています。

新松戸中央区画整理事業 本格的工事に 初のデベロッパー方式で

まもなく開通する武蔵野線と小金線の接続駅・新松戸周辺の宅地開発を目的に八月、埋立工事に入った新松戸中央土地区画整理事業は、十一月二日の起工式によって本格的工事に着手します。

これは総工費七十八億円を民間の開発業者が負担する代わりに、保留地三十八ヘクタールのうち三十三ヘクタールを組合が提供するという、本市初のデベロッパー方式というもの。

完成後は中高層ビルを建て、スーパーマーケットや事務所などに貸し、商業とビジネスと住宅を兼ねた二万二千人が住むニュータウンを造ろうというのがねらい。完成は五十年の予定。面積：百四十五・九ヘクタール

公園：十一カ所
学校：二小学校

＜新松戸中央区画整理事業図＞



道路：駅前には幅三十メートルのインストリートほか。詳細：指導第一課（内線四）
設備：電気、都市ガス、上九二番



補助金で完成した千駄塚集会所

自治会 集会所 建設に補助金を交付

「自治会活動を活発にやりたいが、みんなが集まれる場所がなく、集まれる場所を開けない」とこんな悩みを解消するため市は町内自治会の集会所新築等に補助金を交付しています。

▽補助金交付対象：
建物の延べ床面積が六十六・六平方メートル以上で工費が二十万円以上の集会所新築工事
（ただし、敷地購入や集会所の修繕、ヘイなどの付属物建設の費用等や二百万未満の工事は対象になりません）

▽補助金交付額：二百万円
の工費に百万円を補助
（詳細：広報課公聴係（内線三七七番））

児童公園の砂塵 を防止して

「児童公園の砂塵の多い遊び場であり、悪い場になっていく。児童公園も、風の強い日には砂ぼこりがひどく困っています。長いホースでも設置してもらえませんか」との要望が寄せられています。



市民の声

「法律相談をお願いします。法律相談をお願いします。法律相談をお願いします。」

「市民の声」コーナーの紹介文。市民の悩みや要望を伝えるためのページです。

ふるさとご参加ください



文化講演会 放任主義とは
市制30周年記念と読書週間を兼ねて講演会を開催します。

★日時…11月11日午後1時30分～3時
★会場…市民会館第1、2会議室
★入場料…無料
★テーマ…「放任主義」とは
★講師…羽仁進（映画監督）
★定員…150人（先着順）
★問い合わせ…市立図書館（☎62-9176番）

自然保護講演会 緑地と野鳥
生態学の世界的権威・沼田真千雄理学部長と山階芳麿山階鳥類研究所長を講師に「緑地と野鳥」についての講演会を開きます。

★日時…11月10日午後1時
★会場…市民会館第1、2会議室
★テーマ…都市における自然と緑地の保全（沼田教授）市民生活と野鳥（山階研究所長）
★入場料…無料

有権者のつどい

記念講演 扇谷正造氏
「有権者のつどい」を開催します。入場料は無料です。

当日は大会決議、選挙協力者や小中学生の描いた啓発ポスター入選者100人の表彰を行なうほか、「すぐやる課長日記」の著者、扇谷正造氏の記念講演、民謡踊りなどを行います。

★日時…11月8日、午後1時から
★会場…市民会館大ホール
★講演…評論家扇谷正造氏
★講演テーマ…「朝のこない夜はない（吉川英治氏におそわったこと）」
★問い合わせ…松戸市選挙管理委員会、明るく正しい選挙推進協議会（☎61-1111 内線311番）

ご参加ください
母親読書会ともしび
お母さんの読書会です。お気軽にお出かけください。

★日時…11月16日（木）午後1時から
★会場…市民会館
★テーマ…「甘い」の構造 土井健郎著・弘文堂発行
★講師…高見沢潤子（劇作家）
★問い合わせ…市立図書館（☎62-9176番）

乳児相談の会場変更
五中から東部農協に
毎月第1土曜日（午前9時30分～11時）、第五中学校で行っていた乳児相談を、11月から会場を農業協同組合東部支店に変更します。なお、10月から対象児を生後2か月、5か月、8か月、12か月児に限って行なっていますのでご注意ください。

★問い合わせ…健康管理課（内線309番）

寄付募集許可
市は松戸市寄付募集条例に基づき、次の寄付募集を許可しました。募集責任者や従事者は、許可書が写しをもち、請求があれば見せることになっています。ご不審のときは表示を求めてください。

（真言宗宝光院本堂建設資金募集）
★募金額…3500万円
★募金の区域…市内一円
★募金の期間…昭和47年11月1日から昭和50年10月31日まで
★募金の責任者…松戸1874原田重左衛門

商品計量競技大会
計量月間中の催しとして、商店の店員さんの、日ごろの腕前をためす計量競技大会が行なわれます。ふるってご参加ください。

★日時…11月14日
★会場…千葉県中小企業会館（千葉市港4番地）
★詳細…申込み…消費生活課（内線460番）

秋の大そうじ
床下煙霧消毒します
当日は市職員が各家庭をまわり床下煙霧消毒を行います。

＜11月＞
▶8日…清志町、福寿台 ▶9日…二ツ木第1～2、小金本町
▶10日…中和倉、竜馬台 ▶13日…中根、新作（常磐線の東側）
▶14日…総台第1～4 ▶15日…総台第5～8、松戸新田5町会の20組三井分譲 ▶16日…松戸新田第1東町会 ▶17日…松戸新田第3～4 ▶18日…松戸新田第5町会、河原塚第1～2、南、南山 ▶20日…八ヶ崎（農）▶21日…八ヶ崎（住宅）、中根、新作一部（常磐線の西側）▶22日…小金原1丁目、栗ヶ沢新田、小松園、桐ヶ丘、栗ヶ丘 ▶24日…小金原2丁目～6丁目 ▶25日…小金原7丁目～9丁目 ▶27日…大金平、三村新町 ▶28日…馬橋上宿、下宿、西、北、坂 ▶29日…馬橋寿町、中央、みどり町、住吉町 ▶30日…馬橋前田、幸谷

＜12月＞
▶1日…栄町第1～4 ▶2日…栄町第5～8、栄町西 ▶4日…松戸1丁目、古ヶ崎新田

松戸消費生活センター
暮らしの1日教室
県松戸消費生活センターではかたい消費者になっていただくため暮らしの1日教室を行ないます

★場所…東葛飾合同庁舎5階
★受講料…無料
★期日・内容
11月8日【加工食品の表示】…製造年月日やその他の表示の見方など
11月15日【化粧品のはなし】…100円化粧品と高価な化粧品との品質の差など。
11月22日【洗剤のはなし】…効果のよい洗剤の使い方など。

★時間…午後1時～3時
★問い合わせ…松戸消費生活センター（☎61-2111内線267～9番）

路上でのたき火はやめましょう
路上でのたき火は、交通の障害になるほか、危険物を積載した車両が通ったり、また危険物を積載していないにもかかわらず、自動車のほとんどが可燃しやすいガソリンを燃料にしているため非常に危険です。アスファルトの道路では、道路が燃えだすこともあります。路上でのたき火は絶対にやめましょう。

一松戸税務署
納税者の声ききます
毎年11月1日から10日までは「納税者の声を聞く旬間」です。松戸税務署では、この旬間にちなみ、税金や税務職員の応接態度などについて意見や要望をお聞きし税制の改正や、税務署の仕事の進め方の参考にさせていただきます。日ごろ税金に対して考えている意見や要望を気軽に話してください。

なお、各種団体や町会でお集りの時に連絡くだされば、税金についてのしくみ、使途等について係員がお伺いして説明します。

★詳細松戸税務署（☎63-1171番）

北小金駅前に
警察官連絡所を新設
常磐線北小金駅前に警察官連絡所が完成しました。

この連絡所は警察に届けたい、話したいという場合に利用していただくもので、警察官がパトロールに出たさい一定時間勤務しますが常に警察官がいるというものではありません。

しかし、つとめて警察官を連絡所に立寄らせ少くとも皆さんのお役に立つよう努力しますのでご協力をお願いします。

★詳細…松戸警察署 ☎63-7281番

11月は申告所得税
第2期分納期

お買物は
市内でどうぞ



編集・発行=松戸市役所総務部広報課 ☎(61)1111 内線378 No.304 毎月5・20日発行 ■市内全世帯に配布 11月1日現在の市の人口と世帯(常住人口) ■人口 293,521人(+1,723) {男 150,612人(+875人) 女 142,909人(+848人)} ■世帯数 84,695世帯(+534) ()は前月との比です。



稼働を始めた流動焼却炉

ゴミ戦争に新戦力

激増一途のゴミ解決のため市は昨年、全国初のゴミ粉砕機を導入したのをはじめ、微粉砕機の開発に成功しました。

もえろろ!!流動焼却炉

現在市内で収集されるゴミの量は、多い日で三百トンに達する。そのうち、微粉砕機で処理されたゴミは、焼却炉に投入される。

この焼却炉の特長は第一、三十五度の高温で焼却している。二、三、四、五の段階で焼却している。

現在は一、二、三、四、五の段階で焼却している。二、三、四、五の段階で焼却している。

☆ 市制施行30周年を祝う記念行事がいつせいにこなわれています。☆ 11月1日には、市政功労者等、約1000人が参加して記念式典が市民会館で盛大に行なわれました。☆ また金小中学生、88歳以上のお年寄りに記念品を贈りました。☆ 産業まつり、文化祭、体育祭に続いて5日には、第一中学校で初の市民大運動会を開催、家族ぐるみの市民約3000人が参加、新旧住民手をとって楽しい一日をすごしました。



30周年 松戸市制施行30周年記念

市制施行30周年行事 まちづくりの決意新たに記念式典



表彰をうける特別功労者・押田徳郎氏(左)



パパママが活躍! 市民大運動会



今年度上半期の財政事情 一般会計 支出率32% 大事業は下半期に

地方自治法の規程により、市民のみさんの本年度の上半期(四・九月)ご協力のたまものといえます。支出率32% 大事業は下半期に

千五百九十五万六千六百四十六円、し尿採取委託七千二百六十七万四千三百五十三円、下水道特別会計繰出



市長日誌(10月)

三日 「乳児死ゼロをめざす松戸」について医師評論家石垣純二氏、東大教授船橋川幡夫氏らとの座談会に出席。六日 市制三十周年記念祝賀行事実行委員会に出席。十七日 矢切・小山地区外郭環状一号線関係の陳情を受ける。北千葉広域水道企業団(仮称)の設置促進協議会に出席。十八日 松戸市小中学校合同体育祭で挨拶。二十三日 電報電話記念日記念式典に出席。二十八日 市長招待の母子家庭慰安旅行団に挨拶。

ヤングあつまれ 青年講座

Table with columns for course name, date, time, and fee. Includes courses like 'Youth Lecture Schedule (Each subject once a week)', 'Youth Learning and Conversation', etc.

お知らせのページ

硬式ダブルス 市民テニス大会

▷日時…11月26日午前9時から
(雨天・12月3日常盤平コート)
▷場所…栗ヶ沢公園庭球場
▷参加資格…市内在住、在勤、在学者 (2人で1チーム)
▷種目…一般男子・女子ダブルス
▷参加料…1チーム 300円
▷申込締切…11月22日まで
▷詳細…松戸市庭球協会・松戸市
小金原6丁目7-4 内田厚二
(☎ 42-7067番)

今月の納税メモ

固定資産税(都市計画税)第3期分
国民健康保険税 第3期分

実のなる木が入荷

小鳥を呼びましよう
みなさんご希望にこたえて▶
アオキ▶モッコク▶ナンテン▶ム
ラサキシキブ▶ネズミモチ▶イヌ
ツゲ▶ガマズミ▶ウメドキなど
実のなる木の苗を、かなり準備し
ました。実費でお話しします。
野鳥を呼び集めそして緑化運動
を推し進めるため、どしどし植え
てください。
▶申込先…公園緑地課(内線332番)

庭木の即売会

▷日時…11月23日午前10時～午後
4時小雨決行。(雨天の場合
は11月26日)
▶場所…奈良屋前(市役所裏)
▶主催…松戸市森林組合

パパ、ママ向け講演会 家庭における性教育

▷日時…12月1日午前10時～12時
▷会場…市民会館大ホール
▷演題…家庭における性教育＝父
親の役割・母親の役割＝
▷講師…医学博士西村文夫先生
▷入場料…無料
▷問い合わせ…教育委員会社会教
育課(内線465番)

創立20周年記念 市民合唱団定期演奏会

▷日時…11月26日午後2時～4時
▷会場…市民会館大ホール
▷入場料…100円
▷詳細…松戸市民合唱団・平林哲
夫☎41-2773番

— 緑樹会主催 — 市民絵をかく会

▷日時…11月23日午前8時30分～
正午。雨天のときは11月26日。
受付8時30分。参加者に画用紙
と鉛筆をさしあげます。
▶会場…常盤平菖蒲公園(新京成
常盤平駅下車100m)
▶指導…日本美術家連盟会員・新
谷繁夫先生
◁市民絵をかく会作品展▷
当日の秀作を集め作品展を開催
▶期日…12月6日～10日
▶会場…市民会館
▶問い合わせ…緑樹会・内堀
☎87-7161番

成人学校卒業グループ 鎌倉彫作品展

▷日時…12月2日正午～午後5時
12月3日午前9時～午後4時
▶会場…市民会館第4会議室
▶問い合わせ…桂程会・天野
(☎64-3931番)

戦没者の遺族に 特別弔慰金を支給

戦没者の遺族に対する特別弔慰金
の支給範囲が広がりました。
なお、すでに特別弔慰金(3万円
の債券)を受けている人は該当し
ません。
▷該当者…①昭和40年4月1日ま
でに弔慰金を受けた人と遺族年
金・公費扶助料等の受給権者が
いたが、40年4月1日～47年3
月31日までの間に遺族年金・公
費扶助料等の受給権者が失権し
47年4月1日現在で同受給権者
がいない遺族
②昭和40年4月2日～47年4月
1日間に弔慰金を受けた人と遺
族年金・公費扶助料等の受給権
者がいたが、47年3月31日ま
でに遺族年金・公費扶助料等の
受給権者がすべて失権し、47年
4月1日現在で同受給権者がいな
い遺族
③昭和40年4月2日～47年4月1
日の間に弔慰金のみを受けた遺族
▷詳細…厚生課(内線424)



東葛駅伝で四中2位に

11月4日、東葛地方中学校駅
伝大会が40校参加で行なわれ、優
勝浦安中につき松戸四中が堂々
2位に入賞しました。



交通遺児の援護バザー

11月2・3日、市民会館で交通安
全母の会の交通遺児援護バザーが
行なわれました。この売上金で交
通遺児の旅行招待を計画中です。



母子家庭を旅行に招待

10月28・29日、市長が母子家庭
を外泊めぐりバス旅行に招待。母
子110人が楽しい2日間を過ごし
ました。



楽しいぼくらの音楽会

10月31日・11月7日、市民会館で
小中学校合同音楽会が開かれまし
た。合唱や合奏などで日ごろのノ
ドやうで前を発表しあいました。

小児マヒ予防接種

小児マヒ予防接種が11月27日か
ら始まります。
対象者は昭和46年11月1日～47
年7月31日までに生まれたお子さ
んで、通知状をすでに発送しまし
た。まだ通知の届かない人は、衛
生課まで連絡ください。

三種混合第2期

— 申込み受付 —
百日咳・ジフテリア・破傷風
▷対象者…昭和45年1月1日～46
年5月31日までの生まれで第1
期3回目(46年9月1日～47年1
月31日)までに完了して、まだ第
2期の接種を済ませていない人
▷接種時期…来年2月の予定
▷申込方法…12月12日までに下
記のハガキ申込要領を衛生課(根
本387-5市役所内)まで申し
込んでください。申込者には来
年1月中旬ごろに問診票を送り
ます。
▷注意…第1期は必ず3回接種を
受けていること。
▷問い合わせ…衛生課(内線225-
305番)

ハガキ申込要領

三種混合第2期申込書
第1期接種日

1回目 年 月 日
2回目 年 月 日
3回目 年 月 日

住所 アパート名 電話
保護者名
幼児名 幼児生年月日

ツベルクリン(BCG) 接種の申込受付

▶対象者…生後2か月～6歳未満
(来春の入学児と今年度実施
した人を除きます)
▶実施時期…48年1月上旬～2月
月上旬(各地区巡回)
▶申込方法…ハガキにツベルクリ
ン接種申込・住所・受診者名・
生年月日・保護者名を書いて健
康管理課へ。
▶申込締切…12月10日。実施日
場所は個人あて通知します。

無料血圧集団検診

高血圧の集団検診を行ないます
当日は、血圧測定、生活相談のほ
か、必要があれば尿検査をし、精
密検査対象者には眼底および心電
図等の無料検査券を発行します。
おさそいあわせておいてくださ
い
▶対象者…40歳～65歳までの人
(希望があれば該当外でも受検
できます)
▶詳細…健康管理課

血圧集団検診日程

月日(期)	時間	会 場
11月	9:30-11:00	常盤平健康管理センター
20日(月)		馬橋 農協
21日(火)	1:30	小金 支所
22日(水)	3:00	六実 農協
24日(金)		小山公民館
27日(月)	9:30	常盤平健康管理センター
	11:00	市役所子防接種センター
28日(火)		本 上 寺
		栄町幼稚園
29日(水)		矢切公民館
30日(木)	1:30	東部 農協
1日(金)		市民会館
7日(木)	3:00	松原公民館
8日(金)		小金原市民館
11日(月)		馬橋幼稚園
12日(火)		松台公民館

特別児童扶養手当

受給者の範囲が広がる
20歳未満の重度心身障害児を扶
養している人に支給している特別
児童扶養手当の支給対象が広げら
れました。
▷新しい障害の範囲…重度の内
部障害(心機能障害、結核性疾
患、腎臓疾患、血液疾患、肝臓
疾患等)
・重度の精神障害(精神分裂症
てんかん、そううつ症等)
・身体障害と精神障害の併合障
害の重度の児童
▷所得制限…請求者本人の所得
制限(扶養親族等1人で113万
750円以下、1人増ごとに13万
5000円を加算)
・配偶者および扶養義務者の所
得制限(扶養親族等1人で151
万8625円以下、1人増ごとに13
万5000円を加算)
▷手当額…月額4300円
▷申請方法…認定請求書、所得状
況届、申請者と障害児の戸籍と
住民票の謄本各1通、医師の診
断書(所定の用紙があります)
▷詳細…厚生課(内線423番)

国分学園バザー

精神薄弱者の福祉センター・社
会福祉法人「国分学園」は、学園
設備の拡充のためバザーを行ない
ます。松戸からの通園者も多いこ
の学園バザーに参加と出品協力
をお願いします。
▷期日…12月3日午前10時～午後
2時
▷国分学園…市川市園分町3-20
-2 ☎0473-73-0482

市民葬儀制度が 全市民適用に

低所得者の経済的負担を軽くす
るため、2年前に実施した市民葬
儀制度を12月1日から改正し、全
市民の皆さんに適用することにな
りました。
詳細は近く市政協委員を通じ
チラシを回覧しますので、ご覧
ください。
祭壇の料金は次のとおりで、市
の担当課は衛生課(内線306番)
です。
A 5段飾り 80,000円
B 3段飾り 50,000円
C “ 25,000円
D 2段飾り 13,000円

自衛官募集

▶2等陸海空士…18歳以上25歳未
満の男子
▶受付・問い合わせ…市役所総務
部庶務課(内線364番)

緊急休日当直医割当表

月日	最終受入病院	救急病院	内科・小児科	外科	産婦人科	眼・耳・歯科
12月3日(日)	松戸市立病院 ☎-3171	男 志田病院 ☎11-1262-4 女 11-1262-5	橋本 聖徳医院 ☎87-7295	下矢野 石原 隆徳 ☎62-2919		
12月10日(日)	*	小倉まゆみ山本病院 ☎41-2181 41-2181	北河内 北河内 ☎62-6925	松戸 台北病院 ☎61-2631	小倉 新谷眼科 ☎41-2662	
12月17日(日)	*	志田 志田 ☎87-7121 87-7121	松戸 聖徳医院 ☎87-5459	青 藤 大川眼科 ☎41-3011		
12月24日(日)	*	上本 上本 ☎41-2161-3 41-2161-3	大田 井口 ☎41-2166	松戸 吉時医院 ☎62-3000		松戸 根本耳鼻咽喉科 ☎62-2022
12月31日(日)	*	常盤平 常盤平 ☎87-4121 87-4121	常盤平 常盤平 ☎87-4121	常盤平 常盤平 ☎87-4121		

診療時間：午前9時～午後5時(市立病院は時間外も受け付けます)

衆議院総選挙 投票日は10日

「衆議院議員選挙と最高裁国民審査」

衆議院議員選挙と最高裁国民審査の投票日は、十二月十日午前七時から午後六時までです。投票には、お手持に郵送した「投票所入場券」を忘れずに持参してください。なお、入場券の届かない人、なくした人でも、選挙人名簿に登録されている入場券が届かないという場合は、投票所が八か所ある六十二か所には投票所が一部地区では投票所が変更されたので、今一度、お手持の投票所入場券を確認してください。

時間は朝7時～夕6時 最高裁国民審査も同時

八月十九日以降に不在者投票に記入した人は、投票日に前住所にもどって投票するか、不在者投票するかどちらかになります。この場合の不在者投票は、①松戸市選挙管理委員会、②投票用紙の交付を受ける。③本人は名簿登録地(前住所)の選挙管理委員会へ投票用紙を請求する。④本人は本人宅へ用紙が送らる。⑤松戸市選挙管理委員会から前住所の選挙用紙を送る。

「衆議院議員選挙と最高裁国民審査」の投票日は、十二月十日午前七時から午後六時までです。投票には、お手持に郵送した「投票所入場券」を忘れずに持参してください。なお、入場券の届かない人、なくした人でも、選挙人名簿に登録されている入場券が届かないという場合は、投票所が八か所ある六十二か所には投票所が一部地区では投票所が変更されたので、今一度、お手持の投票所入場券を確認してください。

衆議院の次はわが松戸 市長選は1月21日

衆議院議員選挙と最高裁国民審査の投票日は、十二月十日午前七時から午後六時までです。投票には、お手持に郵送した「投票所入場券」を忘れずに持参してください。なお、入場券の届かない人、なくした人でも、選挙人名簿に登録されている入場券が届かないという場合は、投票所が八か所ある六十二か所には投票所が一部地区では投票所が変更されたので、今一度、お手持の投票所入場券を確認してください。

<各投票所・区域一覧表>

投票所	区	投票所	区	投票所	区
1 市役所	松戸 (1,148~1,181)、根本 (338~341、343~402、446~480)、小根本 (209、213、228、232を除く地域)、吉井町、竹ヶ花 (18~224、227~245)、南花島 (2丁目、4丁目、その他国道以西)、南花島中町 (255、256を除く地域)	20 松ヶ丘小学校	小根本 (209、213、228、232)、南花島 (494~500、504~534、592~658)、胡録台 (1~135)、松戸新田 (109~181、505~559)、仲井町 (3丁目)、上本郷 (2,964~2,984)	36 大谷口集会所	大谷口、横須賀
2 北部小学校	根本 (1~337、342、403~445、481以上)、竹ヶ花 (1~17、225、226、246以上)、竹ヶ花西町 (308~311を除く地域)、南花島南町、南花島中町 (255、256)、古ヶ崎 (838~872)	21 みどり幼稚園	松戸新田 (182~313、390~504、560~574)、仲井町 (1丁目、2丁目)	37 小金北小学校	小金 (※458)、中金村、大金平、殿平賀 (200を除く地域)
3 東葛飾職員会館	古ヶ崎 (1丁目、2丁目、530~837、873~1,254、1,452~1,817、2,626~2,986)	22 証誠院	松戸新田 (314~389、575~618)、千駄堀 (1,427~1,509)	38 本土寺	幸田、平賀、東平賀 (1~27、※28、29~64、※65、66~97、※98、99~227、229~233、※234、235~245、※246、247、248、250~261)
4 樋野口青年館	樋野口、古ヶ崎 (1~311)	23 上本郷小学校	上本郷 (947~2,085、2,415~2,548)	39 小金公民館	東平賀 (※28、※65、※98、228、※234、※246、249、262以上)、久保平賀 (273~444)、小金よしとけ丘 (1丁目、2丁目)、根本内 (1~26)
5 中部小学校	松戸 (1,182~1,222、1,259~1,290、1,303~1,328、1,812~2,249)	24 第6中学校	南花島 (1丁目、3丁目、その他20投票区分を除く国道以東)、上本郷 (2,549~2,791、2,886)	40 小金小学校	小金 (1~457、※458、459~461)、上総内、小金上総町、小金清志町、殿平賀 (200)、幸谷 (1~29)
6 市立福祉作業所	松戸 (1,410~1,438、1,442~1,481、1,502~1,543、1,675~1,811)	25 上本郷倶楽部	上本郷 (1~38、290~359、379~413、420~442、461、465~469、483~490、855~2,893~910、916~922、928~946、2,986~2,414、2,792~2,885、2,887~2,963)、北松戸1丁目 (7以上)、2丁目、3丁目	41 小金支所	八ヶ崎 (1,026~1,085)、久保平賀 (1~272)、小金よしとけ丘 (3丁目~5丁目)、二ツ木 (1~412、1,077~1,116、1,227~1,458)、二ツ木二葉町
7 南部小学校	松戸 (1,544~1,563、1,571、1,653、1,654、1,662~1,674)、小山 (1~574)、上矢切 (972~2,247、2,265以上)	26 中根公民館	中根 (1~42、117~131、※132、133~162、167、170~177、256以上)、新作 (1、4~7、11~14、32、33、85、86、91~105、125~132、153~175、192~197、213以上)、上本郷 (2,985)	42 根本内小学校	小金原 (5丁目、6丁目)、小金原団地 (6~7、6~9、6~13)
8 第2中学校	松戸 (415~495、573~583、619~636、1,564~1,570、1,572~1,652、1,655~1,661)、小山 (575~799)、上矢切 (267~414、705~971)	27 さかえ幼稚園	栄町 (2丁目~4丁目)、上本郷 (39~289、360~378、414~419、443~460、462~464、470~482、491~868 (855~2を除く)、911~915、923~927)、中根 (43~116、※132、163~166、168、169、178~255)、新作 (2、3、8~10、15~31、34~84、87~90、106~124、133~152、176~191、198~212)、北松戸1丁目 (1~6)	43 小金原市民館	小金原 (5丁目、6丁目)、小金原団地 (6~7、6~9、6~13)
9 矢切小学校	上矢切 (109~266、415~704、2,248~2,264)、中矢切、下矢切 (※32、35~50、301~1,149)	28 古ヶ崎小学校	古ヶ崎 (3丁目、4丁目、1,818~2,625)、栄町 (5丁目~8丁目)、栄町西	44 栗ヶ沢小学校	小金原 (5丁目、6丁目)、小金原団地 (7~1) 小金 (1,708、1,709)、栗ヶ沢 (752~831)
10 矢切幼稚園	下矢切 (51~300、1,150以上)、栗山	29 金蔵院	大谷口新田、七右衛門新田、水本新田、外河原、旭町、小金 (1,165~1,218、1,322~1,429)	45 高木小学校	金ヶ作 (84~148、158~173、195~243)、千駄堀 (261~692)
11 矢切出張所	上矢切 (1~108)、下矢切 (1~31、※32、33、34)、三矢小台 (1丁目~4丁目)、小山 (800以上)	30 馬橋小学校	馬橋 (36~67、200~213、228~272、349~1,283、1,311~1,315、1,437、1,473~1,685)、三ヶ月 (325~408)、三村新田、小金 (470~1,164、1,219~1,321)、二ツ木 (880~1,076、1,117~1,226)、幸谷 (361~425、431~446、483~502、1,004、1,073~1,126、1,149~1,184、1,207~1,242)	46 常盤平第3小学校	字盤平西窪町、常盤平双葉町、常盤平柳町、常盤平陣屋前、常盤平松安町、金ヶ作 (1~83、431~447)、日暮 (370~403、603~761)、千駄堀 (792~827、857~862)
12 柿ノ木台小学校	松戸 (159~414、496~572、584~618)、三矢小台 (5丁目)、大橋 (365~550)	31 万満寺清風幼稚園	馬橋 (1~35、68~199、214~227、273~348、1,284~1,310、1,316~1,436、1,438~1,472、1,686~1,846、1,869~1,922、1,925~1,938、2,171~2,178、2,180~2,201、2,232、2,266、2,285~2,302、2,411~2,741)	47 常盤平第1小学校	常盤平 (7丁目)、常盤平2団地
13 陣ヶ前公民館	松戸 (1~158、810~821、※822、823~838、841、843~863、※864、865~893、895~917、923、925、932、934、945)、大橋 (663~698、696以上)	32 中和幼稚園	馬橋 (1,847~1,868、1,923、1,924、1,939~2,170、2,179、2,202~2,231、2,233~2,265、2,267~2,284、2,303~2,410)、中和倉、八ヶ崎 (293、294、368~506)、栗ヶ沢 (843、844)	48 常盤平西集会所	常盤平 (2丁目)、常盤平1団地
14 市民会館	松戸 (637~809、※822、839、840、842、※864、864、918~922、924、926~931、933、935~944、946~1,47、1,223、1,258、1,291~1,302、1,329~1,409、1,439~1,441、1,482~1,501)	33 千駄堀榎梅幼稚園	千駄堀 (1~260、693~791、828~856、863~1,426)	49 常盤平中央集会所	常盤平 (1丁目、3丁目)、常盤平3団地
15 岩瀬公民館	岩瀬 (158~220、299~398を除く地域)、胡録台 (327~358)	34 八ヶ崎会館	八ヶ崎 (1~292、295~367、507~1,025)	50 常盤平第2小学校	常盤平 (4丁目「団地を除く」、6丁目)、金ヶ作 (244~269、309~406)
16 ユニチカ寮	岩瀬 (158~220、299~398を除く地域)、胡録台 (無番地、136~326、359以上)、松戸新田 (1~108)	35 二三ヶ丘幼稚園	三ヶ月 (1324、409以上)、幸谷 (30~360、426~430、447~482、503~1,003、1,005~1,072、1,127~1,148、1,185~1,206、1,243以上)、二ツ木 (413~879、1,459以上)	51 常盤平東集会所	常盤平 (5丁目)、常盤平団地
17 和名ヶ谷公民館	和名ヶ谷 (31~948、951~979、981~1,019、1,021、1,022、1,024以上)			52 北丘自治会館	金ヶ作 (270~308、407~430)、五香六実 (662、682~735)
18 総台小学校	総台 (9~22、45~54、81~87、402、405~1,036、1,043以上)、和名ヶ谷 (1~30)、日暮 (33~174、236~350)			53 第4中学校	日暮 (833~850)、五香六実 (1~16、65~144、736以上)、初富成地
19 総台公民館	総台 (1~8、23~44、55~80、88~401、403、404、1,037~1,042)、和名ヶ谷 (949、950、980、1,020、1,023)			54 高木第2小学校	五香六実 (17~61、145~279、284、288~292、492、562~567、587~661、663~681)、高柳新田 (1,566~1,601を除く地域)、金ヶ作 (448)

(備考) 一覧表中番地に※印のあるものは、同番地が2か所の投票区にある印です。

見直した松戸のよさ

市政見学会 上半期526人参加

☆税金の使いみちを見ていただく市政見学会☆
 ☆毎週水曜日に定期に行なっています☆
 ☆四月から九月まで今年度の上半期の参加者☆
 ☆は、定期と臨時あわせて二百六回、五百二十☆
 ☆六人になっています☆
 ☆このうち、見学会に書いていただいたアン☆
 ☆ケートが二百七十通あつりましたので、☆
 ☆加者の「松戸観」について、集計してみまし☆
 ☆た。

▼松戸市は住みやすいと思
 いますか：住みやすいと思
 えた人は百九人(四〇%)
 理由として▽交通量が少な
 く静か、▽ゴミ処理、すく
 やる課など市の行政が家庭
 に直結している、▽駅、学
 校、公共施設が近いなど、
 普通は百二十五人(四六
 %)で理由は、▽環境が良
 くなり住みよくなったが、
 商店が少なく物価が高い、
 △空地が多く雑草がありす
 ぎるなど。

▼見学会の感想は：▽大変
 勉強になった、▽何も知ら
 ない、水道、ガスが入って
 さを改めて感じた、▽各施
 設で働く人の苦労と大規模
 植化に感銘した、▽見学会
 の回数を増やしても多く
 の人に参加してほしいなど
 の保護、学校設備の充実、
 交通安全対策などが多くな
 っています。



衛生処理場を見学する高深団地自治会のみなさん

市立幼稚園の入園案内

▼募集人員(一年保育)：
 中部小学校校幼稚園二
 百八人、小金小学校校幼
 稚園百六十人、東部小学
 校幼稚園八十人
 ▼入園資格：市内に住んで
 いる昭和四十二年四月二
 日(同四十四年四月一日
 生まれ)の幼児
 ▼受付期間：十二月六日(土、日曜日は除く)
 午前十時、小金小幼稚園
 ▼受付場所：教育委員会学
 務課(市役所八階)および
 各幼稚園
 ▼選考：応募者が定員をこ
 えた時は、抽せんおよび
 面接で選考します
 ▼費用：入園料千円、保育
 料月額二千円、スモック
 入園時に帽子、スモック
 約二枚、P.T.A会費、給
 食費、絵本代などで二千
 円程度必要です
 ▼面接：抽せん当日または
 翌日に各幼稚園で面接を
 行なう予定です
 ▼問い合わせ：教育委員会
 学務課(内線四四番、小
 金部63二五六九番、小
 金部41二二三番、東部
 部61一八九二番)

児童手当

支給範囲広がる

五歳未満から十歳未満へ

「児童がすこやかに育つ
 ように」と支給している児
 童手当の支給対象が五歳未
 満から十歳未満へと大きく
 広がります
 ▲手当を受けれる人
 ①日本国民で国内に住所を
 有すること
 ②十八歳未満の児童を三人
 以上養育しており、その
 うち一人以上が昭和三十
 八年四月二日以後(来年
 三月までは昭和四十二年
 一月二日以後)に生まれ
 た児童であること
 ③保護者の前年所得(例、
 額以下であること)一定
 妻、子ども三人で百八十
 四万二千円以下
 ▲手当の額
 第三子以後、昭和三十
 八年四月二日以後(来年三
 月までは昭和四十二年一
 月二日以後)に生まれた児童
 一人につき月額三千元
 ▲請求方法
 ①持参するもの：印鑑、請
 求者の普通預金通帳(市
 内の金融機関、郵便局は
 除く)
 ②請求に必要なもの：加入
 している厚生年金、国民
 年金等の記号番号
 ③今年一月一日以後に市内
 に転入した人は、前居住
 地の市区町村長の所得証
 明書が必要
 ▲請求先
 一般の人は市厚生課へ、
 公務員と三公社職員は勤務
 先にて請求してください
 ▲注意
 ①市役所、市立幼稚園、
 公立小学校に入学する児童
 の場合は、公務員、三公社職
 員も厚生課に届け出てく
 ださい

児童手当支給対象の 来春新入学児に祝金

児童手当の支給対象(第
 三子以降)になり来春四月
 に入学者に入学する児童の
 ために、祝金を支給し
 ます
 該当者は厚生課に届け出
 てください
 ▲祝金の額：三千元
 ▲受付期間：来年二月末
 まで



小島よこいの願いをこめた屋上庭園

市役所に野鳥の楽園が 屋上に野鳥の楽園が

その1：市役所旧館屋上
 好きな実のなるムラサキシ
 小島を呼ぶ庭園が年内
 キブや寒ツバキなどの木々
 を植えて、全市が禁猟区に
 なってからめりつきふえて
 出て来ます
 その2：野鳥がきた野鳥を集め、小島の楽
 園にしようというのです
 その3：常盤平のしょう
 ぶ園に小島の家を造ったと
 して、大友松の会社員
 さんが手おかけて育て
 たインコ、カナリヤなど
 十羽を寄贈したのについで
 他職人からもインコを二
 羽ずつ寄贈し、名もいわ
 ない立ち去りました
 この野鳥(ツバキ、ホト
 シロなど)を飼って、この
 家庭がありませんか
 つまから三万円以下の
 罰金か、六月以内の懲役
 に処せられることがあります
 今すぐ自由の天地へ放し
 てください

保育所の入所案内

▼入所できる要件：①居宅
 外労働者母が昼間家庭
 外で仕事をするため児童
 の保育ができない
 ②居宅内労働者母が昼間
 家庭で仕事をしているた
 め保育ができない
 ③母親のいない家庭：死亡
 離婚、行方不明など
 ④出産など：出産の前夜や
 病氣心身に障害があつて
 保育できない
 ▼提出書類：入所申請書、
 四十七年分源泉徴収票か
 市民税課税証明書、就労
 証明書、固定資産のある
 人は課税証明書
 ▼その他の注意：現在入所
 中の人、本年中に補充の
 入所申請をしている人も
 引き続き入所を希望す
 る場合は、新たに申請書
 を出してください
 ▼問い合わせ：福祉事務所

来年1月から70歳以上
 医療費が無料に
 該当する人には、近日中に
 書類を送付しますので、申請
 してください
 一月一日以降診療を受ける
 場合には、健康保険証と市発
 行の老人医療費受給証と請求
 書を医療機関に出すことにな
 ります
 ▼問い合わせ：厚生課

法律豆事典

土地譲渡者は必読 届出・申出や罰則

公共用地的先買取得を
 図るための「公有地の拡大
 の推進に関する法律」は十
 二月一日施行されました
 この法律は次のように土
 地を譲渡する時は届出、買
 取りを希望する時は申出の
 義務が規定され、それを怠
 ると罰せられます
 ▲届出・申出を必要とする
 土地は
 都市計画決定されている
 市街化区域の土地または一
 部がその区域に入っている
 都市計画で定められた道路
 敷地等の土地
 ▲届出の方法は
 都市計画課にある用紙に
 譲渡する場合は届出が必要
 買取りを希望する場合は
 買取り希望書(申出人は買
 取り希望額)を記入し土地の
 位置、形状がわかる図面と
 一緒に二部提出すること
 買取ってもらいたい場合

公私立保育所(園)一覧表

名称	定員	所在地	電話
北松保育所	150	上本郷1932-1	62-8282
常盤平保育所	100	常盤平高野町11-7	87-0762
小金保育所	60	小金444	41-2644
小三保育所	100	小金原4-8	41-2643
小三保育所	100	小三ヶ月632-2	42-1097
小三保育所	60	小金原4-6	5月開園予定
小三保育所	200	常盤平3-25	5月開園予定
根本保育所	100	根本411	62-2594
根本保育所	120	根本411	62-5916
根本保育所	80	根本411	63-7490
根本保育所	90	根本411	62-3333
根本保育所	150	根本411	62-5536
根本保育所	150	根本411	62-3307
根本保育所	30	根本411	62-7610
根本保育所	30	根本411	62-1530
根本保育所	30	根本411	87-9874

お知らせのページ

成人式

▷期日…1月15日
▷会場…市民会館大ホール
▷該当者…昭和28年生れの人
▷受付…午前9時と午前11時。
案内状は12月中旬に発送します。
通知もれの方は当日、式典受付へ申し出て下さい。
▷アトラクション…松戸市民交響楽団による演奏と参加者全員による大合唱を行います。
▷問い合わせ…教育委員会社会教育課(内線451番)

お買物は市内でどうぞ

野沢ですべろう ジュニアスキー教室

▷期日…1月2日夜行～5日
▷場所…長野県野沢温泉スキー場
▷定員…50人(おもに小中学生対象ですが一般も可)
▷会費…8500円(デラックスバス使用、2泊4食)
▷集合…1月2日午後10時、松戸電報電話会社前
▷申込期日…12月10日から定員になるまで
▷申込先及び問い合わせ…松戸市スキー連盟・ミウラススポーツ(2丁目中通り番62-2742)・キムラススポーツ(常盤平番87-7717)

新年名刺交換会 締切は12月15日

毎年元旦に行なっている新年名刺交換会を来年も行ないます。年賀名刺は、名簿式に参加者の職業(または職名)氏名、住所、電話番号を印刷して、市から参加者にお送りします。
▷参加資格…市民は自由に参加できます。
▷参加費…250円
▷申込方法…申込書に記入し参加費を添え秘書課または各支所、出張所へ申し込んでください。
▷締切日…12月15日
▷詳細…秘書課

集合!!3歳児のママ 幼児家庭教育学級

▷内容…人間形成のうえで最も重要な3歳児の心理、身体の発達生活習慣等を学習して、子どもの成長の指標とします。
▷期間…12月15日から来年3月まで週一回程度。午前10時～12時
▷会場…市民会館および戸定館
▷対象…3歳児をもつ母親
▷定員…50人
▷申込先…12月7日から教育委員会社会教育課で。

郷土史講座 隣組の起源と変遷

▷日時…12月9日午後1時30分～3時
▷会場…市役所9階会議室
▷対象…一般市民
▷講座内容…隣組の起源と変遷＝特に松戸市新作の事例＝
▷講師…松戸史談会会長田村実氏
▷申込先…12月5日～9日午前中まで教育委員会社会教育課へ

調査員が伺います 工業統計調査

通産省は、毎年12月31日現在で全国一ヶ所に工業統計調査を行ないます。この調査は、わが国の製造、加工業を営む全事業所を調査するものです。
調査には、県知事から任命された調査員があたり、12月中旬に各事業所に伺い調査票を配ります。該当調査事項について記入のうえ指定日までに調査員に提出してください。
調査票は、統計以外には使用しませんので正しく記入するようにお願いします。
▷問い合わせ…企画課統計係(内線359番)

お米は県知事の登録票のある米屋で買しましょう

暮らしの1日教室

▷期日…テーマ…12月6日・暖房器具の話、12月13日・正月用食品の保存とその期間、12月20日 正月用食品と添加物
▷時間…午後1時～3時
▷場所…千葉県松戸消費生活センター(東葛飾合同庁舎5階・番61-21111内線267～9番)

松戸保健所の 年末年始業務

松戸保健所の健康相談および検査物の受付は年末は12月18日まで年始は1月8日から行ないます。

年末年始を明るく楽しく 松戸署の注意6章

- ▷ひたたくりに注意しましょう。
- ▷混雑する場所ではスリがねらっていますからご注意ください。
- ▷空巣予防のためカギかけの助行と、するときは隣近所へたのみましょう。
- ▷酒飲み運転は絶対しないこと。
- ▷スピードの出しすぎはダメ。必ず安全運転。
- ▷違法駐車はやめましょう。
- ▷喫茶店などの営業時間の延長承認について
- ▷期間…12月20日～1月7日まで
- ▷対象…遊戯場を除く風俗営業・喫茶店
- ▷時間延長の限度…午前零時までただし12月24日と大みそかの12月31日は午前1時まで。
- ▷申請手続き…12月11日まで警察署防犯少年係で受け付けます。組合加入者は組合で一括申請してください。

〈県交巡視員採用試験〉

▷資格…高卒程度の学力をもつ来年4月1日現在で18歳以上31歳未満の女性
▷受付…12月9日まで 松戸警察署(小根本177番63-7281番)

年賀状は22日までに 住所をはっきりと

年賀状受付は15日から。家族そろって22日までに出してください。小包は15日ごろまでに。包装は丈夫なヒモで完全なものに。郵便物を早く確実に届けるため相手方はもちろん発信人の郵便番号、住所(アパート名など)をはっきり書いてください。また各戸ごとに表札、郵便箱を必ず備え付けてください。(郵便局)

路上駐車はやめて

消防車などの通行や消火活動の障害になりますから、狭い道、路地、消火せんや貯水そののそばに駐車しないようにしましょう。

保母募集

▷保母…保母資格をもつ25歳未満の人
▷詳細…人事課(内線380番)



交通遺児がバスハイク

11月26日、市内の交通遺児60人が、交通安全母の会(遺児救護バザー売上金による)招待の袋田の滝バスハイクに参加、楽しい一日をすごしました。



福祉施設に果実寄付

11月17日、松戸市青果物商業協同組合(渡辺馨理事長・写真右)から同組合創立5周年を記念して福祉施設へみかんやんごの寄付がありました。



園児が勤労市長を慰問

11月22日、根本保育園児が「勤労感謝の日」を記念して「市民のおとうさん」に感謝状と市長に花束をプレゼントしました。



小滝君が下水道促進デール最高賞に

日本下水道協会主催の懸賞作品図画コンクールに松戸市小滝雅道君が、小六年度小滝雅道君が最高賞、作文の部に六、七、八、九、十、十一、十二年度連続江さんが、佳作に入選しました。

三種混合第2期 申込み受付中

▷対象者…昭和45年1月1日～46年5月31日までに生まれ、第1期、3回目(46年9月1日～47年1月31日)までに完了してまだ第2期の接種を済ませていない人
▷接種時期…来年2月の予定
▷申込方法…12月12日までにハガキに①三種混合第2期申込書②第1期接種(1回～3回)の各接種年月日③住所(アパート名電話も)④保護者名⑤幼児名幼児生年月日を明記して衛生課(根本387-5市役所内)へ申し込んでください。申込者が1月中旬ごろの間診票を送ります。
▷問い合わせ…衛生課

早く見つけ早く治療を 婦人ガン検診

恐ろしいガンも早く発見すれば完全に直すことができます。無料の子宮ガン検診を行ないますので、この機会に是非どうぞ。
▷対象者…35歳以上(ただし今年春の受診者はご遠慮ください)
▷申込方法…ハガキまたは電話で健康管理課(根本387-5市役所内番308-9番)へ12月20日までに申し込んでください(住所、氏名、年齢、世帯主、電話番号を明記ください)
▷実施期日…来年1月下旬予定。申込者には個人通知します。

結核予防接種日の変更

12月第4水曜日(27日)のツベルクリン接種は、年末ですので20日9時～10時30分松戸保健所に変更

市営住宅の入居募集 小金原・常盤平に87戸

小金原第1種市営住宅と常盤平第2種市営住宅(母子世帯向)の入居希望者を募集します。
▷住宅概要と収入基準…①小金原・間取6畳2間台所バストイレ・家賃9400円程度・収入月額基準27000円以上～46000円以下
②常盤平・間取6畳、4.5畳、台所バストイレ・家賃7000円程度・収入月額基準27000円以下
※収入基準額は家族全体の総収入から所定の控除後の金額です
▷申込資格…①1年以上市内に住んでいるか一定場所に勤務している人で、住宅に困り同居しようとする親族(婚約者含む)があること
②常盤平は母子世帯のみ募集します。福祉事務所に母子世帯の登録をしていない人は、登録してください。
▷申込用紙の配布…1月22日～27日、建築課および各支所、出張所で配布します。
▷申込受付…1月29日～2月3日建築課で受け付けます。
▷問い合わせ…建築課(内線357)

シタケあっせん 原木と種ごま

▷価格…原木1本65円(予定)種ごま100個140円(原木1本に約10個必要)種ごま打込用ノミ450円。栽培講習会も行ないます。
▷申込先…ハガキで農政課(根本387-5市役所内)へ。
▷申込締切日…来年1月末日

年末融資受付中 1企業100万円まで

▷融資額…1企業100万円以内、1組合300万円以内(ただし組合員の転貸は、転貸組合員数に100万円を乗じた額以内)
▷利率…①一般融資…年6.75%以内②信用保証協会保証付融資…年6.25%以内(ただし信用金庫信用組合は一般融資年7%、保証付融資年6.5%以内)
▷返済期日…融資後4か月以内
▷申込期日…12月末日まで
▷申込方法…①一般融資…取扱金融機関(千葉銀行、千葉興業銀行、千葉相互銀行、松戸信用金庫、東葛信用組合)の所定申込書により商工会議所番63-4288番を經由か、直接取扱金融機関に申し込んでください。
②信用保証協会保証付融資…商工会議所を經由して取扱金融機関(一般融資と同じ)に申し込んでください。
▷問い合わせ…市商工課(内線455番)

船出を待つ 松戸消費者の会

市内の主婦が中心となって「かしこ消費者」になるための松戸消費者の会の発会式が開かれます。入会希望者は会場へおいでください。
▷日時…12月8日午前10時～正午
▷場所…市役所前東葛飾合同庁舎6階大会議室
▷対象…市内在住者
▷問い合わせ…消費生活課(内線460番)

消火器を売り歩く 悪質業者にご注意

大災の季節を前に、まぎらわしい名を使ったり、消防署員、消防団員といつわって消火器を売りつけて歩く悪質業者が現われています。
消防機関では消火器の販売は一切していません。法律による一般家庭に対する消火器の設置義務はありません。
このような不審なものがあったら、すぐ警察署か消防署へご連絡ください。
なお消火器を買うときは、業者か消防署へお問合せください。消防団員の電話は次のとおりです。
中央番63-5141▶小金番41-0149▶西口番62-4712▶五香番87-5490▶矢切分番番62-4222

危険物取扱者試験

▷日時…1月28日10時～正午
▷場所…第一中学校
▷受付期間…12月5日～15日
▷提出書類…受験願書、写真1枚(6か月以内撮影のタテ横4.5cmの脱帽正面上半身無背景のもの)受験資格証明書、受験票
▷受付…詳細…消防本部予防課=松戸新田114-5番63-5141

路上駐車はやめて

消防車などの通行や消火活動の障害になりますから、狭い道、路地、消火せんや貯水そののそばに駐車しないようにしましょう。

保母募集

▷保母…保母資格をもつ25歳未満の人
▷詳細…人事課(内線380番)



12月1日現在の市の人口と世帯(常住人口)

■人口 294,642人(+1,121) (男 151,186人(+574人)
女 143,456人(+547人))
■世帯数 85,122世帯(+427) ()は前月との比です。

若潮国体を成功させよう

広報

生まれ変わる市立図書館

完成は来年秋ごろ



広さは県下一です。市立図書館の完成予想図

新しい図書館は 見て聞き話す所です

- ▽昭和二十六年に開館してから旧中部小、旧市庁舎跡、市民会館など
- ▽と賑々と借家住まいをしてきた市立図書館は、皆さんのご要望にこ
- ▽たえ、一流アパートのように明るくソフトなムードをもつ、独立建
- ▽物として松戸駅西口から徒歩三分の地に新築することに決定。
- ▽十一月の臨時市議会での同意を得ましたので、来年秋の完成を自
- ▽ら間もなく着工します。

〈新図書館のあらまし〉
場所 大字松戸字平岡、電
電公社の向かい側
規模 地下二階、地上五階
面積のべ千九百三十二平
方メートル(市立では県下随
一の広さ)
座席 約三百三十
蔵書数 約十万余
▽一階:こどもが読書した
り本を借りる児童室、童
ならだれでも簡単な本
話や昔話を聞くおはなし
室
▽二階:おとなの読書と貸
出しの部屋その他
▽三階:研究や調査をする
人のための参考図書室
郷土資料室、視聴覚室
ひとりでレコードやテー
プを聞く部屋
▽五階:学習・読書室、文
化活動の小集会室など

▽屋上:読書とオシャレ
の場、四季の花を植えるベ
ンチや日よけを設ける。
江戸川がよく見える。
このように本を読むだけ
でなく「見る、聞く、話す
こと」もできるように、市
民に役立つ図書館として設
計されています。

買った物でもOK
本屋のような二、三階
おそく図書館は街の中心
からかなり遠いのが普通で
す。ところが新しい図書館
の敷地は全市民のためとい
う考えから、便利な市の中
心地が選ばれました。これ
は全国に例をみない画期的
なことです。

そして乳母車でも買物か
ごをさげてもOK。市民
ならだれでも簡単な本
を借りて、すぐ帰れるよう
にレイトアウト(配置)され
ているのも特徴の一つ。

二、三階は本屋さんのよ
うに本がならんでいて、何
でも自由に座席で読めるよ
うに心が配られています。
一方冷暖房と空気調節は
公害を防ぐため、全部電気
で操作される予定です。

衆院選の次はわが松戸

記号式投票

市長選は一月二十一日

国の行政をまかせる衆議院議員選挙に続いて、記号式投票の準備が完了している。記号式投票は、記号を印刷した投票用紙に、記号を記入して投票するものである。記号式投票は、記号を印刷した投票用紙に、記号を記入して投票するものである。記号式投票は、記号を印刷した投票用紙に、記号を記入して投票するものである。

選挙期日まで引き続いて
居住している人
▽年齢要件:昭和二十八年
一月二十一日までに生ま
れた人
▽市長選挙日:
十一月二十一日
▽立候補者説明会:十二月
二十五日午後二時から選
挙管理委員会事務局で。
▽告示日:十一月十一日
▽不在者投票期日:十一月十
五日

総選挙終わる

投票率は62.05%

候補者から提出された議案文を原文のまま写真製版で印刷し全世帯に配布する。印刷し全世帯に配布する。印刷し全世帯に配布する。印刷し全世帯に配布する。

選挙公報は、一月十七日
または、十八日の五大新聞
(朝日、読売、毎日、産経
東京)の朝刊折込みで配
布します。
前記新聞をとっていない
世帯は、選挙管理委員会事
務局へ申し出て下さい。
▽問い合わせ:選挙管理委
員会事務局(☎61-1111)
内線三一三番

5階建て 小金南中の校舎完成



おまたせしました
四月に六実中学校と
もに他校に同居のまま開
校し、校舎の建設を進め
ていた小金南中学校が、
いよいよ今月末に完成し
ました。
新しい「自分たちの校
舎」に移るのは一、二年
生八クラス三百六十六人、
来学期から気分を新たに



- ### 市長日誌 (11月)
- 八日 第三回選挙啓発推進大会有権者のつどいに出席
全国広報研究大会で特別講演
十一日 千葉日報社主催座談会「進め都市開発」に出席
十二日 ポーリスカウト五十周年記念第五回東葛地区ラリーで挨拶
十五日 国民体育大会の本市出場選手を激励
二十一日 松戸市長協働本部総会で講演
二十四日 NHKラジオ一朝のロータリーで流動売却関係について出演
二十五日 千葉日報社主催座談会に出席
二十七日 市議会十一月臨時会に出席
二十九日 産業能率短期大学「ビジネス」についてインタビューを行う
三十日 日本経済新聞社主催座談会「住民参加」に出席
- 一日 市制施行三十周年記念式典を主宰
二日 新松戸中央地区画整理組合起工式に出席
五日 市民運動会で挨拶
七日 流動売却却工式に出席

お知らせのページ

保育所の入所案内

▶受付期間…48年1月5日～20日
 ▶受付場所…福祉事務所
 ▶申請書…福祉事務所と各保育所
 ▶注意事項…受付期間中に申請しないと第1次の審査対象になりませんからご注意ください。なお現在、保育所に入所中の入、年度途中で申請した人も引き続き入所を希望する場合は申請書を出してください。
 ▶問い合わせ…福祉事務所福祉係

償却資産の申告 期限は1月20日

償却資産の昭和48年度申告時期になりました。公平に納税していただくには正しい、いっぴりのない申告が基本になります。申告義務のある人は、忘れずに1月20日までに申告してください。
 <申告義務者>
 昭和48年1月1日現在、市内で事業用資産(償却資産)を所有している人。法人、個人の別なく、また工場、商店、農業等に関係なく申告してください。
 <償却資産とは>

- ①構築物…煙突、門扉、構内舗装、屋外広告設備、排水路等
- ②機械および装置…モーター、フライス盤、プレス、ボール盤、旋盤等
- ③車両および運搬具…リヤカー、手押車、自転車、フォークリフト、車種別番号0および9の特殊自動車等
- ④工具器具および備品…各種工具、計算機、金庫、ロッカー、陳列ケース、ルームクーラー、冷蔵庫、扇風機、ストーブ、テレビ、机、椅子等

▶正当な理由がなくて申告しない場合や、いっぴりの申告をしますと、料所に処せられたり、不足税額、延滞金の徴収等、不利な取り扱いを受けますのでご注意ください。

▶問い合わせ…資産課償却資産係(内線272、273、275、505)

交通安全福祉に役立てて お米屋さんから寄付

年末年始の贈答を差し控えてその分を交通安全や社会福祉に役立ててと松戸市米穀小売商組合から市へ寄付がありました。

年末年始の市業務

市役所とその関係機関、市立病院、市民会館は12月29日から1月3日まで休ませていただきます。図書館は12月28日から1月4日まで休みです。
 緊急のご用は市役所守衛室へご連絡ください。

☎61-1111番

お納めください

- ▶くみ取り手数料12月分
- ▶市県民税第4期分

七草マラソン

▶日時…1月7日午前10時発走(開会式9時から常盤平一小)
 ▶参加区分…①一般の部 ②中学男子の部 ③中学女子の部 ④壮年1部(30～39歳まで) ⑤壮年2部(40歳以上) ⑥市外の部(市外から参加する人)
 ▶距離…一般、市外の部10km、中学男子、壮年2部3.2km、中学女子の部2km、壮年1部5km
 ▶申込方法…参加区分、氏名、生年月日、住所(会社、学校名)を教育委員会保健体育課内・七草マラソン係(☎61-1111内線445番)へ12月25日までに申し込んでください。

乳児・血圧相談日の変更

1月の定期乳児・血圧相談日の一部を次のように変更します。
 <乳児相談日>
 1月2日を1月9日に松戸保健所
 1月4日を1月17日に常盤平健康管理センター
 <血圧相談日>
 東部出張所の血圧相談は1月13日に変更します。

結核住民健診

結核住民健診は、1月8日から各地区を巡回して実施します。先に申し込んでいただいたツベルクリン接種の申込者には個人通知します。
 またレントゲン撮影については自治会等の回覧によりお知らせします。
 ▶問い合わせ…健康管理課

農委選挙人名簿の登録 届出は1月10日まで

農業委員会事務局は来年も1月1日現在で、農業委員会委員の選挙人名簿を作るため、申請書をお配りしました。
 昭和28年4月1日以前生ままで市内に住所があって10アール以上を耕作している人か、同居の親族または配偶者で、年間60日以上農業に従事している人は有権者ですから、必ず1月10日までに農家組合長を通じ、農業委員会事務局へ申請書を出してください。
 用紙が届かない人は事務局(☎61-1111内線463番)へ。

年末の列車指定券などの 発売方法が変更

12月26日分～1月1日分までの列車の指定券、特急券、寝台券の発売は乗車する8日前の午後7時から受け取るように変更しました。問い合わせは松戸駅(☎62-3100番)へ。

暮らしの一日教室

▶期日・テーマ…1月10日・衣服管理、1月17日・生活設計、1月24日・LPガスの知識
 ▶時間…午後1時～3時
 ▶場所…県松戸消費生活センター(東葛飾合同庁舎5階☎61-2111内線267～9番)

門松カードをどうぞ

ことしも門松カードを差しあげます。(一戸に一枚)
 市役所玄関受付、各支所、出張所をどうぞ。

ご相談ください 年金相談所

▶日時…12月22日午前10時～午後3時
 ▶場所…市役所国民年金課
 ▶相談の内容…国民年金、厚生年金、通算老齢年金、健康保険、日雇健康保険
 ▶相談員…年金専門官、社会保険事務所担当官、社会保険労務士

青年グループはらべこ主催 市民フォークダンスのついで

▶日時…12月24日正午～午後4時30分(クリスマスを楽しむ)
 ▶会場…相模台小学校体育館
 ▶内容…フォークダンス、歌、プレゼント交換
 ▶用意するもの…うわばき(運動靴類)100円のプレゼント品
 ▶問い合わせ…はらべこ会・染谷(旭化成内☎87-0111番)か教育委員会社会教育課(内線451)

ハシゴ車も出動 市立病院で避難訓練



十二月一日、市立病院で大規模な消防避難訓練が行われました。ハシゴ車二台のほか、新たに購入した救助工作車などが出動、イザという時に備え、患者避難誘導方法を訓練しました。

かしこくならう 松戸消費者の会結成



「物価高を乗り切るかしこく消費者になろう」を主題とした「松戸市消費者の会」が十二月八日に結成されました。いま會員を募集しますので希望者は河原塚三八九増田母子(☎87-1184)へ。

もうじき新入学通知 健康診断も始まります

来春、小学校に入学するお子さん(昭和41年4月2日～42年4月1日生れ)への入学通知は1月10日ごろまでに郵送します。該当者の名簿は12月1日現在で作成します。万一、通知が届かない家庭がありましたら学務課(☎61-1111内線444)へご連絡ください。
 新入学児の健康診断と予防接種は次の日程で行ないます。

小学校名	健康診断	予防接種	種別	程度	判定
小倉北小	1月20日	1月9日	2月6日	2月13日	2月20日
矢切小	1月20日	1月9日	2月6日	2月13日	2月20日
高木二小	1月25日	1月10日	2月7日	2月14日	2月21日
南小	1月18日	1月11日	2月7日	2月14日	2月21日
馬橋小	1月23日	1月11日	2月8日	2月15日	2月22日
常盤平一小	1月24日	1月12日	2月8日	2月15日	2月22日
中部小	1月24日	1月17日	2月9日	2月16日	2月23日
松台小	1月25日	1月17日	2月9日	2月16日	2月23日
六実小	1月16日	1月18日	2月13日	2月20日	2月27日
松島小	2月7日	1月19日	2月13日	2月20日	2月27日
八ヶ崎小	1月16日	1月23日	2月14日	2月21日	2月28日
松ヶ丘小	1月19日	1月23日	2月14日	2月21日	2月28日
常盤平三小	1月23日	1月24日	2月15日	2月22日	2月29日
栗ヶ沢小	1月26日	1月25日	2月15日	2月22日	2月29日
根本小	1月19日	1月25日	3月7日	3月14日	3月21日
東部小	2月8日	1月26日	2月16日	2月23日	2月30日
高木小	2月7日	1月14日	1月24日	1月31日	2月7日
相模台小	2月9日	2月20日	3月6日	3月13日	3月20日
小倉小	2月6日	2月20日	3月6日	3月13日	3月20日
上本郷小	1月31日	2月21日	3月7日	3月14日	3月21日
常盤平二小	1月30日	2月21日	3月8日	3月15日	3月22日
北部小	2月8日	2月16日	3月7日	3月14日	3月21日
舞臺小	1月26日	2月22日	3月8日	3月15日	3月22日
常風台小	1月30日	2月23日	3月9日	3月16日	3月23日
掛ヶ崎小	1月18日	1月23日	3月6日	3月13日	3月20日

70歳以上のお年寄りに朗報 医療費が無料に(国)

来春1月より70歳以上のお年寄りの医療費が無料になります。70歳以上の人には、12月上旬に申請書を送付しましたので、まだ申請していない人は至急手続きをってください。
 また該当者で申請書の届かない人は、下記添付書類を持参のうえ厚生課窓口で申請してください。
 ▶該当者…松戸市に住民登録してある70歳以上の人
 ・国民健康保険被保険者および社会保険等の被保険扶養者
 ▶申請手続および添付書類…老人医療費受給者証交付申請書(厚生課にあります)に次の書類を添えて申請してください。
 ・健康保険証
 ・昭和46年の所得証明書(ただし松戸市に46年度市民税の申告してある人は必要ありません)
 ・印鑑
 ▶問い合わせ…厚生課(内線424)

年末年始のゴミ

年末年始のゴミ収集とし戻りきりとは、次の日程で行ないます。みんなで協力してきれいな正月をむかえましょう。

収集曜日	年末	年始
月水金地域	29日まで	5日から
火木土地域	30日まで	4日から

★ごみは、指定の紙袋に入れ、きめられた日に、きめられた集積所へ早目にしてください。

収集曜日	年末	年始
月曜地域	25日まで	8日から
火曜地域	26日まで	9日から
水曜地域	27日まで	10日から
木曜地域	28日まで	4日から
金曜地域	29日まで	5日から
土曜地域	30日まで	6日から

★必ずきめられた日に出してください。週一回収集ですので、他の日に出すとみんなに迷惑がかかります。
 ★ビン、空缶、ガラス等きんたものは箱などに入れ集積所へきれいにしてください。
 <し原のくみとり>
 ★12月分の規定回数が終わった家庭でさらに年内にくみとりが必要なときは12月25日までに連絡してください。
 ★伝票は(年)の表示のある追加伝票を使います。くみとりのさいは必ず伝票を確認してください。
 ★くみとり業務は1月4日から行ないます。
 ゴミとし戻り業務については環境指導課(内線413、229)へ連絡してください。

緊急休日当直医割当表

日付	最終受入病院	救急病院	内科・小児科	外科	産婦人科	眼・耳・歯科
1月1日(月)	松戸市立病院 ☎-21171	芝罘外科病棟 ☎-3161	下町中央 ☎-4238	大谷口 ☎-3281	八ヶ崎 ☎-5118	
1月2日(火)	松戸市立病院 ☎-21171	上野外科病棟 ☎-4238	村田内科病院 ☎-4238	大谷口 ☎-3281	八ヶ崎 ☎-5118	
1月3日(水)	松戸市立病院 ☎-21171	芝罘外科病棟 ☎-3161	下町中央 ☎-4238	大谷口 ☎-3281	八ヶ崎 ☎-5118	
1月7日(日)	松戸市立病院 ☎-21171	芝罘外科病棟 ☎-3161	下町中央 ☎-4238	大谷口 ☎-3281	八ヶ崎 ☎-5118	
1月14日(日)	松戸市立病院 ☎-21171	芝罘外科病棟 ☎-3161	下町中央 ☎-4238	大谷口 ☎-3281	八ヶ崎 ☎-5118	
1月15日(祭)	松戸市立病院 ☎-21171	芝罘外科病棟 ☎-3161	下町中央 ☎-4238	大谷口 ☎-3281	八ヶ崎 ☎-5118	
1月21日(日)	松戸市立病院 ☎-21171	芝罘外科病棟 ☎-3161	下町中央 ☎-4238	大谷口 ☎-3281	八ヶ崎 ☎-5118	

市職員職集

▶職種…火葬場職員 若干名
 ▶資格…性別年齢制限なし
 ▶待遇…優遇します。
 ▶その他…保母職も若干名
 ▶詳細…市役所人事課(内線380)