

ことしよろしく

広報まつど

ことしも、市民とともに歩む広報をより一層充実させたいと思います。広報まつどへのご意見要望など、どしどし広報課までお寄せください。

# 1971 広報まつど

編集と発行…松戸市役所総務部広報課 でんわ(62)1111(大代表)内線202 伝261…46. 1. 1…7万1千6百世帯にもれなく配布いたします。

市役所は  
3日まで休みます

緊急のご用は守衛室へご連絡ください。

電話 62-1111 番



希望に向かって

## 71年まっしぐら

寒風ついて元気に走るよい子たち(常盤平第二小学校で)

年頭にあって

市議会議長 **林 一**

市民のみなさま明けましておめでとうございます。ここに希望多き新春を迎えるにあたりみなさまのご清福とご繁栄を心からお祈りいたします。私は昨年十二月議長の要職に就任いたしましたもより浅学非才ではございますが、市民のみなさまの厚いご援助とご機嫌を賜り、円滑なる議会の運営と市政進展のため努力を傾注いたしご期待に副うべく、決意と覚悟を新たにいたすものでございます。かえりみずと昨年は一九七〇年代最初の年としてあわただしい激動の一年でありましたが、新しく迎えた一九七一年はさらに経済的社会的なひずみを解消し、人間性豊かな経済社会建設の前進であると考えております。本市は首都圏の心臓部東京に直結し、社会経済文化などあらゆる面で潜在的にその影響を直接受ける立場にあり、一方これに加えて首都圏内の広域的な整備計画に基づく鉄道、道路等の所謂産業基盤の建設など外部からの要因によって本市の性格、体質は一つの変革期に入っている状況です。このような時期において市内外の情勢を正確に把握し大局的な見地から対応し、流動する社会情勢の中において市民の福祉向上を基調とした文化的な理想都市の具現に邁進したく努力いたしたい所存でございます。なにとぞより一層のご支援ご協力を賜りますようお願い申し上げます。

新年おめでとうございます

市長 **松本 清**

新年あけましておめでとうございます。希望も新たな昭和四十六年の新春を迎え、謹んで二十五万市民の皆さまのご清福と松戸市の弥栄を心からお祈りします。年頭にあたり、静かに過去一年を顧みますとき昨年は新都市計画の推進、教育施設の充実、市街地再開発事業、福祉施設の完成等、幾多の重要事業について所期の成果をあげましたことは、市議会をはじめ、市民各位のご協力の賜でありまして衷心より感謝申し上げる次第でございます。ご承知のとおり、本市は全国でも稀にみる人口急増の都市でございます。三十万都市に五十万都市となるのも近い将来であります。五十万都市としてはますます都市基盤の整備、今やっておかなければ将来において大きな禍根を残すと思われる施策について積極的にかつ強力にすすめてまいれる所存であります。昨年はその第一歩として昭和四十五年度一般会計当初予算において、前年度比七五・二％増の七十五億円余と我が国において例をみない大幅な増額率を示す積極予算を組み、かねがね抱いていた施策の具現化を促進してまいりましたのでございます。本年も先取り方式と予算の効率的運用の徹底によって、市政各般にわたる市民の福祉増進に寄与することが為政者としての私の責務であることを肝に銘じ、支那にふさわしく猛進してまいりたいと存じます。本年も市民の皆さまの市政へのご理解とご協力をお願いいたしまして年頭の挨拶といたします。









1月6日カラーTV付き衆院選の抽せん会



5月末、10階建ての市庁舎新館が完成



市民を守る交通巡ら隊が活動開始



移動図書館車みどり号が2台に



大地震にそなえ大規模な総合防災訓練



高層火災に万全、33m大型ハシゴ車配置



運動公園にプールと武道館ができます



11月22日、みんなの代表を選んだ市議選挙

右：すぐやる課は市内だけでなく国外にも大反響。中：住民票の電話取前出前サービスは大好評。左：ゴミ収集が週三回制や不燃物収集などグリーンと便利に。

便利な市民サービス

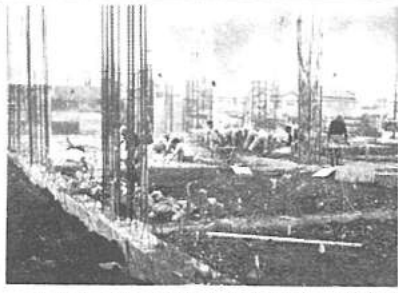
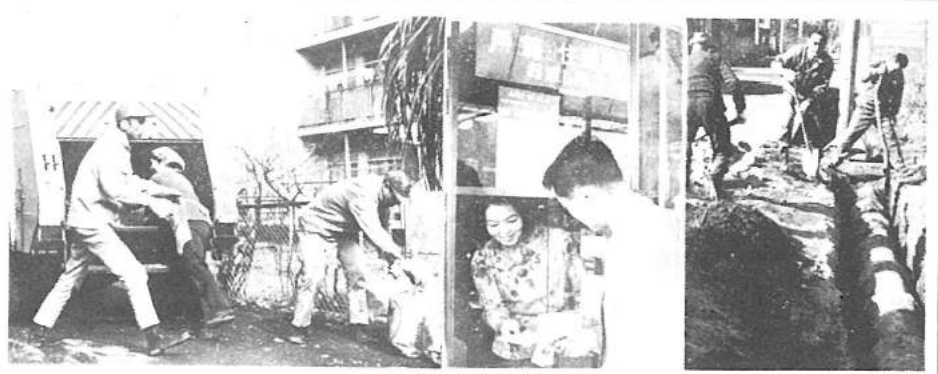

松ヶ丘小、栗ヶ沢中が開校。現在は古ヶ崎小、矢切二小、六実小の新設3校と新築移転の中部小(写真)が工事中。

教育振興



市営として県下初の林間学園が軽井沢に完成、中学生生徒が自然観察とハイタに有意義な団体生活をおくりました。



福祉向上

養護老人ホーム、マッサージホーム、馬橋保育所の三福祉施設が完成。市初の老人ホーム(写真)には善意がそくそく。



緑豊かな町に

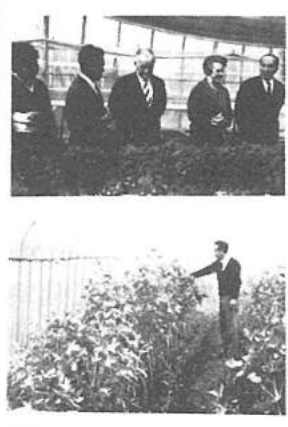

植栽あるまちづくりにと、スズムシ(上)やサルビア、ハボタンなど、みなさんにおくばりしました。豪州大使から贈られた(中)ニーカーも二つの苗圃で育てています(下)



市立病院の増築がきました。総5階建て、ベッド数も200ふえ382に、ガン治療や外科診療用に最新装置機械もはります。



住みよいくり

右：秩序あるまちづくりをめざし市街の土地区画整理(二十世紀が丘・馬橋駅西口・八柱)が進行中。中：旧市街八〇〇の普及目標の下水道工事の順調。左：環境浄化にリ字溝を十キロ建設中。

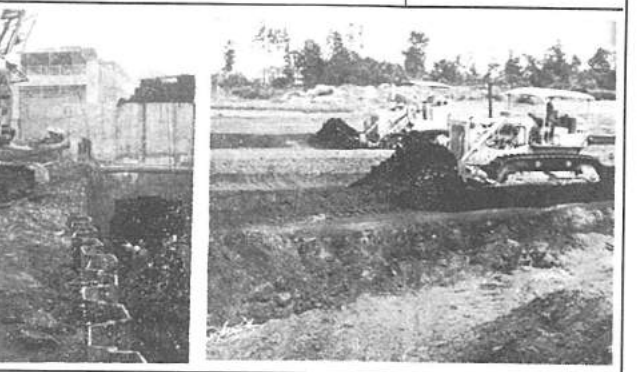

昭和45年写真ニュース

昔と  
和と  
栄  
と  
と

昭和46年度の市内公認保育所の入所募集は1月6日から22日まで。詳細は福祉事務所へ。





# やりも 一 千 件

## 費用は一件 たった千七百円

～年中無休～

市役所に「すぐやる課」この名前と業務にあやから誕生したのは、四十四年、たゞは日立市が「一月十日、奇妙な中にも感 ずるべき」をつくり、見聞の新報、そして「すぐやる課」をつくり、モアもある名前の魅力と、や企業、すぐやる課の性市民から賛賞を受けたため、格と機械をとり入れた「マホミ」の波にのって国の 全面的に「すぐやるムード」が盛り上がりました。

そのため、観察に押ししか、それから一年、四十五年、十月六日までの業績は、別北海道根室市をはじめ自治表とおり二千六百二十二件、その他さつと二百、一方、日曜・祭日も作業を盛りに上がりました。



連日ハツスルの「すぐやる課員」

◇ 1 年間の業績 ◇	
新設	4
修繕	59
補修	266
その他	62
計	87
土木	248
関係	245
関係	287
関係	232
関係	171
関係	1,661
関係	81
関係	121
関係	261
関係	240
関係	2,162

○自分で行われることは、課を頼らないで、

自治者が、住民と密着して、活動するに、

「すぐやる課」の理想のシンボルとして、

「すぐやる課」の理想のシンボルとして、

「すぐやる課」の理想のシンボルとして、

## 市内小学生作品 建設大臣賞

日本下水道協会は、全国下水道促進デーに協賛して、全国各地から作文や標語などを募集しました。

審査の結果、作文の部で市内南部小学校五年・岩館直子さんの「下水道があつたら」が最高の入賞ときり、建設大臣賞を贈られました。

また標語の部で常盤平中学三年・細貝鏡湖さんの「下水道住みよ国土の道しるべ」が佳作にはいりました。



岩館直子 南部小五年

「下水道があつたらなあ」と、わたしの家の近くには、下水道がない。近所の家でも、汚水を坂川や用水路に流している。用水路に汚水が流れる。春から夏にかけて、水が流れる。汚水は、水田にはいりこむ。「わあ、きたない」と、だれでも言うと思う。夏になると、水が臭い。臭い水が、川に流れて、魚が死んでしまう。川の水が、川に流れて、魚が死んでしまう。川の水が、川に流れて、魚が死んでしまう。

## 下水道があつたら

「下水道があつたらなあ」と、わたしの家の前の用水路には、水が流れて、魚が死んでしまう。川の水が、川に流れて、魚が死んでしまう。川の水が、川に流れて、魚が死んでしまう。

「下水道があつたらなあ」と、わたしの家の前の用水路には、水が流れて、魚が死んでしまう。川の水が、川に流れて、魚が死んでしまう。川の水が、川に流れて、魚が死んでしまう。

## 日本一がもう一つ

### 製造品出荷額ののび



これは、三十五年から三十八年にかけて、北松地区を、はじめて三つの工業団地を造成し、それまで工場らしい工場がなかった本市が、工業都市としての新生面をもつことになったためです。

都と隣り合わせという立地条件、交通機関の発達、それに加えての人口の急増などが、いそいそ工業の発展に拍車をかける結果となつたといえます。

## ～学区きまる～ 新築4小学校と 移転1小学校

新築4小学校と新築移転、1小学校の学区は、つぎのとおりきまりました。(数字は番地) 教育委員会は2月、各学区ごとに説明会を開きますが、詳細は学校教育課(内線 378番)へお尋ねください。

- 矢切第二小学校(仮称)
  - ◎大字小山=665-667, 672-874
  - ◎大橋=365-509
  - ◎大字松戸=1-290, 402-573, 575-618, 812-917, 1599-1637(字川萩) 291-349(字新萩) 346-401
  - ◎三矢小台4丁目(1-23) 5丁目(1-31)=ただし旧中部小学区は46年度中は中部小への入学申し立ても認められます。
- 古ヶ崎小学校(仮称)
  - ◎古ヶ崎=2300-2316, 2183-2369, 2372-2625, 3268-3658
  - ◎栄町=72-736
  - ◎栄町西(旧兵衛新田)=2240-2284, 2303, 2315-2410
  - ◎中和合全城
  - ◎八ヶ崎=40-50の1, 57-82, 84-97, 99-103の1, 107-109の1, 111の1-325の1, 327の2-339, 342-565, 567-586, 608の2, 612-626の2, 632-633, 635-636, 861, 886
  - ◎千駄堀=12の2, 17の1-21の2, 26の1-94-1, 96の1-107の1, 127の1-128の1, 991の1, 6, 1023の2-1029, 1031-1037の1, 1040の1-1112
  - ◎東ヶ沢=843-844
  - ◎中根1丁目, 2丁目
  - ◎新作1丁目, 城ノ越
- ◎上本郷=194-240, 483-543の1, 584-700
- 六栄小学校(仮称)
  - ◎五宮六栄=347-497, 503-506, 509の2-511, 513, 517の1, 2, 521, 523-524, 527-532, 537, 539の3, 540, 547-551, 575の2, 5
  - ◎高柳=1566の1, 2, 1570, 1573の1, 1575-1576
  - 1581-1588, 1597
  - 八ヶ崎小学校(仮称)
    - ◎馬橋=1847-1875, 1880-1882, 1922-2170, 2179, 2202-2207, 2209, 2211, 2222, 2226-2227, 2235-2237











市役所の電話局番(大代表)が4月1日からつきのように変わります。

62-1111番 → 61-1111番  
63-1111番

なお、3月31日まで、従来どおり62・63局です。

# 広報まっぴ

1971

編集と発行：松戸市役所総務部広報課 電話(62)1111(大代表)内線202  
No.263・46. 2. 20・7万2千4百世帯にもれなく無料配布いたします。

## 市の人口と世帯

2月1日現在の市の人口と世帯はつぎのとおりです。

人口 256,959人 { 男 131,634人 (+485)  
女 125,325人 (+567)  
(+1,052人)

世帯数 72,453 世帯 (+375)

# ユーカリで緑の町づくり

## 待望の市の木 ユーカリ きまる

### 市の花にはツツジが

ユーカリは、宅地造成や開墾のため失われていく自然を、もう一度人の手で緑あふれる自然に作り変えようという、市長の決断による。二年前にオーストラリア大使館を訪ね、種をもらって育てていたもので、市の木の候補には、ユーカリのほかポプラ・シダレヤナギ・マツなどがありましたが、他の木にくらべて生長が早く、虫害などに強く管理もやすいという点で他の候補木をしりぞけ選ばれました。

市の花には、パンジー・サルビア・ペチュニア・けいとう・アジサイ・チェンチウケなども候補にあげられていたが、最終的にユーカリが選ばれました。

ツツジには、これといったいわれはありませんが、各ご家庭で、手軽に植えられ、そのうえさし木も容易で簡単にやせ、たいへんユーカリと共に緑の町づくりの役にたつと見られています。

松戸づくりに大いに役立ててください。

ユーカリは、いま一万五から百軒近くになるユーカリ千本あまりを育て、三月に市役所から分けてくださる予定ですが、さらに十萬本の種を購入して、育てる予定です。

ツツジも市の花を園芸生産組合の畑などを利用して大量に栽培し、市価よりも安く、みなさんにお分けするつもりです。



市では、かねてから、昭和十八年の千葉国体を契機に住宅都市まつどにふさわしい緑の町づくりをしようと、いろいろ検討してきました。

市の木・市の花の選定も緑の町づくりには欠かせないもので、そのため、昨年十月から、市長をはじめ関係団体が集まって討議を重ねてきました。このほど正式にユーカリが市の木に決まりました。

それと同時に市の花としてツツジ類が決まりました。

(昨年春、植えたユーカリの種が一年間で写真右から上へ)

## ユーカリ

EUCALYPTUS (ユーカリプタス) といひ EUCALYPTUS (良く) と KALYPTOS (私は含む) の合成のギリシヤ語からきていると言われます。

原産地はオーストラリアで現在は世界73か国で植栽されています。

日本への導入は昭和8年頃で茨城、群馬両県を北限として34都府県に分布しています。特徴は、松、すぎなどの5～10倍も生長が早く、病虫害にも強いことです。



ツツジ科でシャクナゲ類と同じ属として扱われているがツツジ類は日本がいわば変化に富み、広く植栽され、愛好されています。

よく枝をわかつ低木で、葉は少なくとも一部は落葉し、あるいは毛が生えていて、花は一般に前年の枝の先端につき花冠は漏斗形で五裂し、おしべは5～10本、約は先端にある小孔で開口します。



## 町ぐるみで花壇コンクール

まちの中を花で飾ろうと、市と緑化協会が計画した花壇コンクールには全小中学校が参加し、町内会などをはじめ、町内会などの団体が参加準備を進めています。

草花の種類は限定しませんが、デリータときんせんに参加申込みの団体へ無料でお分けします。審査は四月二十七日、八月に行ないます。お問い合わせは、公園緑地課へ。

## ユーカリを大きく育てましよう

申請書3月20日まで3月26日配布

ユーカリをおわけします

お持ちのユーカリの配布方法がまきまきです。ご希望の方は次のような申請書(用紙)を三月二十日までに、公園緑地課へお持ちください。引替券をお渡しします。

①ユーカリ申込書  
②氏名・住所  
③庭の面積  
④希望の配布場所

◎配布日 三月二十六日午後一時～三時

◎場所 市役所、小金文庫、常盤支所

## 町中にユーカリ 学校・公園などに

1万2千本

昨年の春、種まきしたユーカリ一万五千本は、早生千本を公園・公園・公共施設などに植え、四月十二日ハウスの冬をすごしているには市内の全小中学校と養育院に配布します。

ロストラタ種、木の高さが二・二メートルに達したと植えまします。

### 市民相談室

市民相談：毎日午前九時～午後五時  
法律相談：毎週火曜午後一時～五時  
行政書相談：第二水曜午後十時～午後三時  
発行申請相談：第二水曜午後一時～四時  
交通事故相談：第一・三水曜午前十時～午後四時(安全対策課)  
消費生活相談：毎週水曜午前十時～午後四時  
人権擁護相談：毎月五日午前十時～午後三時

### 固定資産課税台帳の縦覧

昭和46年度の固定資産税の課税台帳を次のとおり縦覧します

◇期間…3月1日～20日  
◇時間…午前8時30分～午後5時(土・日曜も平常どおり)  
◇場所…市役所資産課税課  
◇不服申立…3月30日までに固定資産評価審査委員会へ。31日を超すと異議申立はできませんので必ず期間中に縦覧してください。

### 広報は生活必需品

広報の広報ボックス：松戸駅東口・西口・馬橋・北小金・常盤・五香の各駅構内に広報ボックスを設置し、自由に取用できます。

広報は、あなたの必需品です。ご意見・ご希望をお待ちしています。

### 幼稚園児の募集

中區・小金・東部各小学校付属の市立幼稚園第2次募集を行ないます。

☆入園資格…昭和40年4月2日から41年4月1日までに生まれた幼児  
☆募集人員…中區75人・小金14人・東部44人  
☆受付…教育委員会学校教育課(市役所8階)で先着順に受付

# 六実(仮称)小学校に 防音装置第一号

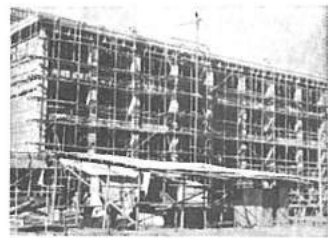

防音装置を取り付け 着々と進む六実小の新築工事

新築中の仮称・六実小学校は、海上自衛隊下総基地と千六百呎しか離れていないため、ばく音で授業がまたげられることが予想されます。対策について、市が防衛施設庁と話し合った結果、同庁の補助金で市としては初めての、防音装置をほどこすことになりました。

給食室を除く各へやの窓を二重にするほか、換気装置も備えます。

## 中部小に屋体 完成は六月に

完成を急いでいる中部小延べ建て面積六百九十六平方メートルの西側に、屋体内体方付です。他の体育館より百五十平方メートルに役立つこととして、工費一千九百七十万円、方付で広い、市のモテテ。

## 日大松戸歯大 校舎が 栄町(西)に四月開校

栄町西三丁目の敷地六万九千九百三十九平方メートル、約三億二千万円で新築中の日本大学松戸歯科大学は間もなく完成、四月に開校します。

四階建ての管理研究とうと付病棟をはじめ、別々に四階建て校舎など、建て面積合計三万二千七百九十三平方メートルの近代建築です。ここに二階建ての学生ホール、食堂と平家建ての体育館も建て予定です。

これで市内の大学は三校となり、松戸市は文教都市としての性格をいっそう深めることとなります。

## 外来患者用に循環バスを計画

同大は外来患者の便をはかるため、バス会社の協力で北松戸と付属病院間を循環するスクールバスを計画、近く市を通じて認可の申請をするそうです。

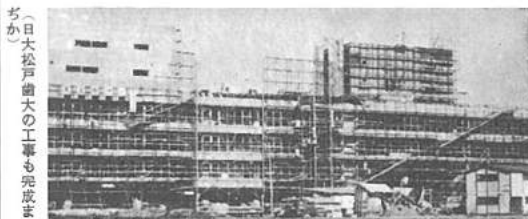

(日大松戸歯大の工事も完成ま

# 松戸の教育 現状とその展望



都市化とともに大きく変わって行く市の姿の中で、特にいちじるしいのは学校です。ここ数年間の新入学児童は三万七千人台でしたが、これまで市は、年間二、三校ずつを新築、開校してきましたが、ことしは一挙に四校が開校されます。(注、県下の開校二十三校)とともに市としての新記録であるばかりでなく、人口に対する新入学児の比率は日本一高いものです。そこで急務とする教育・松戸の表情や未来像を、いろいろな角度から探ってみました。

## 人口五十万になると?

## 小学校五十 中学校二十五に

最近の人口増加傾向から推して、六十年か六十二年には五十万都市にふくれ上がることが、ほぼ決定的です。市道の全面舗装や全校に屋内体育館建設など、速い将来を見通したこれらの施策とも同じ心構えが、早くも五十万都市の学校対策に乗り出しました。

それによると、小学校を五十五、中学校を二十五にふやします。ほかに高校、大学が各四、五校にふえることが予想されます。

市の面積が六十一・二平方キロですから、十数年後には七十六万五千平方メートルに新築御免よりもっと広いところの学校一つが上がりを足して、積

## 日本一ここに 新入学児人口比

最近の人口に対する新入生三万七千二百七十二人で新入生の学児の全国平均比率は一・五〇%と、つまり児童数は小さくは多く、上にならなければならない、ピラミッド型といわれています。

これに対し本市は、二月一日の調べで五千九百五十八人、四月には人口比二・三八、四月三十三日二千九百四十四人、四月十四日四千四百四十四人と高率の推移を始めています。これは小倉原と高塚団地の入居をはじめお子さんもの若い所帯がふえてきたためです。反対に新年度の六年生は

南東部に九千二百七十一平方メートルを確保しました。着工の時期、規模などは未定です。

プレハブ校舎はやがてなくなり、市は、予算の三分の一を教育費に当てています。それでもお追いつかないのは、学校の財政事情からいって、すべてを市費でまかなうことができないため、国の補助を受けなければなりません。

しかし国の補助金は、前年五月の生徒・児童数が基礎になって交付されるため人口急増地帯の本市の場合補助金はいつも後追いになります。出まらなかつたが、すでに児童たちがふえていて、はいり切れないのが実情です。

そこで債務負担行為によって、それと間に合わないときに限ってプレハブ教室を建てているのです。しかし政府は、人口急増地帯に対し用地費の一部を負担するほか、建設補助も大幅にふやす方針を打ち立てましたので、プレハブ教室の解消も、そう遠い夢ではないでしょう。

# 申告は忘れないで 3月15日までです

## 市、県民税 贈与、譲渡

市、県民税と所得税、贈与税の申告時期がきました。期限はそれぞれ3月15日までですので、お早目に申告してください。

＜市、県民税＞

申告場所…市役所市民課名交所、出張所

1月1日現在、市内在住で45年中に所得のあったつぎの人

- ▶給与所得者で、二種類以上の所得(恩給、年金、歳費、配当など)のある人
- ▶市内で営業、農業などの事業を営んでいる人
- ▶給与所得者で雑損、医療費控除を受けようとする人
- ▶前年、途中で退職し現在就職していない人
- ▶市内に事務所、事業所や家屋敷を持つ市外在住の人、なお所得

がなかったのに申告書を受け取った人は、お手数でも申告書「連絡欄」にその旨を記入して提出してください。

申告の必要ない人

- ▶勤務先から給与支払報告書の提出されている給与所得だけの人
- ▶税務署へ確定申告書を提出した人

申告書の用紙は、必要と思われる人と、昨年中に市内に転入した人に郵送しました。まだついてない場合は、連絡してください。町会納税組合など団体への出張受付も行ないますので希望団体は早目に申し込んでください。

お問い合わせは財務部市民税課(内線251・426番)へ。

申告3月15日までです  
お問い合わせセンター相談は63-1171

＜所得税・贈与税＞

申告の必要な人

- ▶所得税の確定申告書を出す人は、市、県民税や事業税の申告はいりません。
- ▶事業などを営んでいる人で昨年中の所得金額が、基礎控除(17万7千500円)配偶者控除(17万7千500円)、扶養控除(11万5千円に扶養人数をかけたもの)などの所得控除の合計額をこえる人。
- ▶サラリーマンでつぎの人は申告してください。①給与収入が500万円をこえる人、②家賃収入など給与以外の所得が5万円をこえる人(ただし所得合計額から所得控除額を差し引いて算出した税額が、配当控除額と同額以下の人は申告の必要はありません。)
- ▶2か所以上から給与を受けている人で、年末調整された給与以外の給与収入金額と、給与所得や退職所得以外の各種所得金額との合計額が5万円をこえる人(ただし、所得控除額に30万円を加えた額以下で給与や退職所得以外の各種所得合計額が、5万円以下の人には不要です。)
- ▶土地や借地権、建物、構築物などを譲渡した人は分離課税の方法でまたこれ以外の資産を譲渡した人は他の所得との総合課税で確定申告が必要で、
- ▶土地や建物、その他の資産、贈与を受けた人は、贈与税の申告が必要です。なお不動産を贈与された人と著しく低い価格で譲渡された人も、一定の手続きをとらないと、譲渡所得として課税されますので注意ください。

※ お問い合わせは松戸税務署(63-1171番)





# お知らせ・お知らせ・お知らせ・お知らせ

## 3歳児健康診査

★対象…昭和43年中に生れた幼児  
★申込方法…こしは申込制です  
2月28日までに住所・保護者・幼児名・性別・生年月日をハガキに記入のうえ保健所(市内竹ヶ花45)へ。  
★診査日は後日お知らせします。

## 家庭児童相談

★相談日…毎週月火木金曜日・午前10時～午後4時  
★場所…福祉事務所家庭児童相談室(市役所内)  
★内容…こどもの性格や生活態度の異常・ちえ遅れなどの心身障害・家庭内での養育問題等。

## 植栽栽培の講習会

▷日時…2月27日午後1時30分  
▷場所…市役所6階会議室  
▷内容…植栽栽培のこつ・県技師海沼康雄氏 手帳にできる造園千葉大学教授安藤比呂志氏  
▷当日…植栽原木などもお渡ししますので、ご用意ください。

## ＜春植苗木の即売会＞

▷日時…3月7日午前11時～午後5時(雨天の場合は3月14日に順延・小雨決行)  
▷場所…松戸市農協の馬橋・東部矢切・常盤平・五香の各支店 小金農協・松戸税務署となり  
▷苗木の種類・価格表は、市政協力委員を通じ回覧します。

## 図書館案内

日常生活での色々の悩みごと…市立図書館には、土地や相続、家族問題など各種の法律解説書もたくさん用意しています。

本の貸し出しは無料で、電話での相談も受け付けてますのでご利用ください。  
★貸出し方法…初めての人は住所を確認できるものをお持ちください。保証人や印鑑は不要です。1人2冊2週間貸し出します。  
★図書館の場所…松戸駅東口から5分、市民会館3階です(電話62-9176)

## くみ取り伝票が4月から切替え

4月から使う新しいくみ取り伝票は、3月10日ごろ郵送します。届かなかったり氏名・人員などに誤りがあったら、清掃第一課(内線389番)へご連絡ください。  
◎伝票は金券に相当するものですから、他人へ譲らないでください  
◎他人名義の伝票は、トラブルのもとになりますから使わないでください。

## 国民年金保険料2月が納期です

国民年金保険料の納期は2.5.8.11の各月末で、今月が1~3月分の納期です。  
納期までに納めないで、事故があったり、亡くなったとき障害・母子年金などを受けられないことがありますから、必ず納期までに納めてください。

## 国保保険証の更新

桃色から藍色に

国民健康保険の被保険者証が、いままでの桃色から藍色に変わります。  
みなさんのお手もとには3月25日ごろまでに届く予定です。  
いままでの保険証とは、記号および番号が違いますので4月からは必ず新しい保険証でお医者さんにかかってください。  
なお住所、氏名、生年月日などの誤りがありましたら、お手数でも保険課まで持参し、正しく直してください。

## 償却資産の申告

償却資産の申告について各事業所に願ひしてありますが、まだ未申告のところがあつた。至急申告してください。

## モチツキ・マラソンに歓声



二月六日、根木内小学校で金沢マラソン大会が開かれました。金沢が完走のあと、校庭で、かけ声合せて楽しいモチツキ、つきにののおしこにみんなニコニコ(ハ)はれました(ハ)

## 寒くないヨ、3歳児コンクール



二月二日、保健所で三歳児コンクールが行なわれました。おもしろい審査で、県大会への松戸代表には、古池康彦ちゃん、吉田真ちゃんが選ばれました(ハ)

## 暖かな善意ぞくぞく

市民福祉に役立てて…と市社会福祉協議会(会長深山晴吉)に、次の人たちが寄付がよせられました。(昭和45年10月~46年1月まで)

- ◎金銭▷掛巻啓二郎5万円▷千葉商科大学2万505円▷馬橋寿町会1万918円▷西条ノブ5万円▷秋田大協会千葉県支部2万円▷深川アイ子3000円▷奥野日出子5535円▷立正佼成会松戸支部9万505円▷陸上自衛隊第2高射特科群第3百2高射運用隊2万1482円▷新利夫800円▷西川五郎1600円▷万波通弘1万8298円(玩具)▷吉永1000円▷匿名2335円▷横田孝作2000円
- ◎マザーズホーム▷常盤平中学校奉道クラブ1万3000円▷陸上自衛隊備品補給処技術部女子一団7007円▷松戸青年会議所24万円
- ◎老人ホーム▷陸上自衛隊松戸駐屯地隊員一団代表広報長松尾均1万円▷横部しん2万5000円▷吉岡ケサノ・衣類▷松戸市ライオンズクラブ集果秀男1万円▷同友会5万5967円
- ◎常盤平児童福祉館▷寺薮規則・オルガン1台
- ◎常盤平保育所▷須知義明・オルガン1台
- ◎養護施設▷匿名2000円
- ◎衣類その他▷匿名の具三組、面用紙3冊▷南端英夫・衣類▷塚田久之・衣類▷松丸酒店・衣類▷鈴木まさえ・玩具▷野口一郎・電気こたつ▷内山肇助・手きげ袋▷藤田昭・衣類▷加藤まつ・衣類

▷歳末助け合い募金(追加分)▷総額は8万5340円▷町会・自治会・戸別=5件・3万3703円▷個人=1件・2万9237円▷団体=1件・2万2400円

## 引揚者交付金の請求

▷資格…外地で終戦日まで1年以上生活し引揚げてきた人  
▷引揚者死亡の時…①配偶者 ②子 ③父母 ④孫の順で請求できます。  
▷申請…3月31日までに厚生課係へ

## 募集

### ＜高校通信教育生＞

- ◇入学資格…中学卒業者またはそれと同等以上の学力のある人
- ◇願書受付…3月12日~4月11日(本人が持参してください)
- ◇お問い合わせ…県立千葉東高等学校通信制課程(千葉市轟町1-18-52 電話0472-51-9223番)

### ＜県立松戸養護学校＞

- 養護学校は入学生と職員を募集中です<入学生>
- ◇対象者…県北部在住の手足の不自由な学齢児
- ◇学年…小学部・中学部の各学生若干名
- ◇就学月日…4月1日
- ◇職員
- ◇募集職種…寮母4人、栄養士・炊事婦各1人、警備員1人(男)介助員(男女不問)
- ◇希望される人は、直接、学校(電話87-8585番)へお問い合わせください。

### ＜身障者職業訓練生＞

- からだの不自由な人の職業自立促進をはかる身障者職業訓練校では4月入校生を募集しています。
- ◇募集期間…3月13日まで
- ◇入校資格…身障者で義務教育を修了した人
- ◇応募手続…公共職業安定所の身障者者の係に申し出てください。

### ＜自衛官＞

- ◇二等陸海空士…18歳~25歳未満の男子
- ◇受付…市役所庶務課で常時受付

## 戸籍住民票

### 駅前出前が六実にも出張所でも受付中

市民課に出前係ができました。戸籍謄抄本や住民票を電話申し込みで受け付けつきのお渡しへ出前します。どうぞご利用ください

- ◇本庁管内(62-1111番) 松戸駅東口…モトハン洋服店(火曜日) 北松戸駅交番前…原商店(水曜日) 馬橋駅前…時田商店(水曜日) 高塚団地…石橋商店(第1・3水曜日)
- ◇常盤平支所管内(87-2131番) 常盤平駅前…渡辺電気店(月、祭日) 六実駅前…友野商店(水曜日)
- ◇小金支所管内(41-5101番) 北小金駅前…大正堂菓子店

○内は各商店の休業日  
◇なお、矢切・馬橋・東部各出張所でも交付申請を受け付けます。

## 消費生活モニター募集

- ◇資格…市内居住20歳以上の主婦
- ◇募集人員…30人
- ◇仕事の内容…アンケート回答のほか、消費生活行政への意見、情報の提供
- ◇申込方法…市民生活課、支所、出張所にある申込書に記入のうえ、3月31日までに市民生活課消費経済係へ
- ◇選考…申込者多数の場合は、居住地区年齢などを参考に選考

## 税の無料相談日

- ◇日時 2月23日10時~4時
- ◇場所 市役所

## 県 の 分 譲 住 宅

千葉県住宅供給公社は、分譲住宅・店舗付住宅の譲受者を2月23日~27日まで募集します。お問い合わせは千葉県本千葉町13番地1号 県住宅供給公社事業課(0472-27-5161番)へ。

公証人役場 電話 63-2091

## 緊急休日当直医割当表

月日	最終受入病院	救急指定病院	内科	婦人科	耳鼻咽喉科
2月28日	国 松戸市立病院 62-2171	上本町 奇逢外科胃腸科 62-1808 9-9618	五香 遠藤医院 87-5431 (内)小約	小金 飯田耳鼻科 41-2002	
3月7日	"	馬橋 恩田病院 41-1266	東山 衛生診療所 62-3753 (内)小約		
3月14日	"	小金よしが丘 山本病院 41-3191	東山 三田医院 62-2029		
3月21日	"	常盤平 中央病院 87-4121	松戸1-1926 平野医院 62-2322	松戸3-1808 宮本眼科 62-3121	
3月28日	"	北松戸 東京外科内科 63-7121 5	小金 稲生医院 41-0795 (内)小約	小金馬場団地よなは産婦人科 41-3555	

診療時間 午前9時~午後5時(市立病院と救急指定病院=緊急は時間外も受け付けます)

登録済みの印鑑(実印)の保管取り扱いに気をつけましょう















# 明るくきれいな町へ

## 粉砕機で解消へ

ふえる一方のごみにそなえ



ふかい焼却場のほかに、新たに全国の自治体に先がけてわが国初の「ごみ粉砕機」を設置して、ごみ問題と積極的に取り組んでいます。

24時間7日  
転の焼却炉

ごみ処理は、自治体の大きな問題となってきました。生活の向上と科学技術の進歩により、つきつぎに新しい生活用品が現われ、日常生活を豊かにする反面、ごみの量は著しくふえ、その質もさまざま。このため、これまでの施設では十分に処理できないのが実情です。ごみとひと口にいっしょに運搬して焼いてしまえば、昭和四十五年度から市民サービス向上のため他自治体に先がけて、全市で「ごみとひと口」の一月新設した新鋭機「ごみ粉砕機」でこなすに打ち勝っています。

【続々運び込まれるごみ】

## ごみは紙袋で

### 環境美化に一層の拍車を

「ごみ」のかわりなくして、近代的な文化生活はできません。編文時代人は「具塚」をつくり、それを処理していました。しかし、現在はごみを集めて、燃やしたり、くんだりして処理しています。ビニール袋は極めて市指定の紙袋で

このような破れやすい袋の使用は、ごみ集積所を汚し、街を清潔にしようという行為とは反対のもので、市民のみなさんの協力によって、清潔で住みよい街にしたいものです。

## 紙袋を台所におき 能率的に

ごみ袋を台所の近くに置き、台所ごみと紙くず等いっしょにごみ袋に入れ、ま



## 20kgまで無料

工場・建設関係などで、営業上生ずるごみ、または家庭の改築などで、多量のごみがある場合は、燃えるごみと燃えないごみに分けて搬入してください。燃えるごみは原則として清掃工場に搬入していただいています。搬入するまえに、処分先についてお問い合わせください。清掃工場への搬入受付時間は午前8時30分～同12時。午後1時～同4時までです。処分にあたっては20キログラム未満は無料ですが、20キログラム以上の場合には、1キログラムについて1円いただきます。

## これだけは守ろう

ごみ収集作業を衛生的に、とどおりに行なうためには、ごみを持ち出すみなさんのご協力なしでは考えられません。粗大ごみ(不燃物)とは、テレビ・洗たく機・家具などの耐久消費材、ダンボール箱などのこん包材やカン、ビンなどです。台所ごみとは、粗大ごみ以外のごみで、ちゅうかい、紙くずなどです。ごみは分別収集を行なっていますから、台所ごみと粗大ごみに分けて、各集積所へ持ち出してください。台所ごみ収集 収集車が週三回、指定された集積所を収集に回ります。(収集曜日は月水金または火木土です)粗大ごみ収集 台所ごみ集積所とは別に指定された集積所を、粗大ごみ収集車が週一回、収集に回ります。ごみの持ち出しは指定された収集曜日の朝、ごみ専用紙袋に入れて、各集積所へ持ち出してください。粗大ごみはヒモでくくってください。

## 空地は放置しないで

### 犯罪・火災の原因にも

空地におしげる雑草は蚊・毒ガなどの病虫害の発生や、火災の原因となるばかりでなく、癌の潜伏場所やごみ捨て場になり近所の人々にたいへんめいわくになっています。いまずく雑草を刈り取りましょう。刈り取るか市に管理を自分で刈り取れない人のためには、衛生課(内線236番)で刈り取りのあっせんをしていますから、ご利用ください。また、いまずく使わない土地については、市が地主に代わって、管理の委託をうけます。必要なときはいつでもお返ししますからあわせてご相談ください。

## 街をきれいに

### ごみの不法投棄はやめて

最近心ない人によるごみの不法投棄がふえています。このようなごみの不法投棄は、単に街の美観をそこなうばかりでなく、夏は悪臭が発生し、蚊・ハエなどの発生源となり、衛生上好ましくない環境をもつくりまします。ごみの不法投棄は、このように悪い結果を招きますので絶対にやめなければいけません。市は、清掃指導車二台でこれら不法投棄に関する指導・監督を行なっています。しかし、限られた人員と時間では完全に処理できません。不法に投棄されたごみを処理しても、一週間ほどで処理前の状態に戻ってしまうことがたびたびです。ごみ不法投棄処理に必要な経費も、みなさんの貴重な市税でまかなわれることを自覚し、市民のみなさんひとりひとりが不意な行為をやめて清潔な環境を守るようご協力ください。

# ごみ専用紙袋販売店(所)一覧

▶お近くの販売店をご利用ください

▶紙袋は三種の大きさがあります

▶定価は 大・13円、中・12円、小・10円50銭です

⑦秋山334 石井春信	62-5764	五香六実593 山口食料品店	87-2012	中矢切505 布施分店	62-3697
⑧岩瀬24 伏見商店	62-6043	五香六実735 後藤煙草店	87-0940	中矢切589 すみや商店	62-2431
岩瀬268 岡部商店	62-2854	五香新町739 荒井雑貨店		中矢切624 県営住宅内	
岩瀬270 垣越商店	62-0620	五香新町756 二葉雑貨店		中矢切639 斉藤パン店	62-6909
岩瀬無番地 千葉地方裁判所松戸支部内売店		⑨柴町2-127 安達友治郎	63-6439	中和倉161 マルキヨウ商店	41-6340
⑩大谷11 新田242 鈴吉	41-3881	柴町3-142 細谷酒店	62-9214	⑩根本100 かわい商店	62-1221
⑪金ヶ作123 栄達堂酒店	87-3235	柴町3-179 山本雑貨店		根本268 野田屋	62-8777
金ヶ作245 丹治商店	87-7115	柴町4-210 栄屋	63-6421	根本351 奈良屋デパート	63-1151
金ヶ作408 齊藤金物	87-7419	柴町4-224 あずまや	63-5983	根本429 関口薬店	62-2813
金ヶ作412 栗原金物店	87-5819	柴町5-276 橋本商店	63-6311	根本470 晦日定明	62-2416
金ヶ作 住友銀行松戸寮内		柴町5-358 倉持商店	41-1789	根本511 文松堂	62-4287
上本郷338 松丸商店	62-2966	柴町6-432 まき商店	63-7731	⑫日暮659 ユニチカ(株)寮内	87-3597
上本郷902 大津屋	62-9029	柴町6-436 みどりや	63-6415	日暮708 毛利正吾	87-4622
上本郷2231 荒井ストアー	62-4250	柴町7-544 佐藤商店	63-7927	日暮762 渡辺商店	87-3931
上本郷2873 野末薬局	63-4396	柴町8-634 秋山パン店	62-8730	樋ノ口564 健康堂薬局	63-7443
上矢切106 石井雑貨店	63-0816	⑬下矢切33 小池商店	63-0211	東平賀551 高田慶一郎	41-5090
上矢切107 魚石食品店	62-2432	下矢切39 鈴屋	62-4709	平賀19 大熊米店	41-0754
上矢切330 町山食料品店	62-3493	下矢切76 長作商店	62-3308	平賀64 高木昇	41-0206
上矢切508 町山煙草店	62-5418	下矢切79 深山ストアー内タカラ屋肉店		平賀221 ささのや	41-0280
河原塚211 木原食料品店	87-6179	下矢切138 かまや金物店	62-4469	⑭松戸934 梨乃木酒店	62-7787
河原塚211 松前食料品店	87-0245	下矢切153 早見雑貨店	62-4034	松戸1015 長谷川商店	63-2714
⑮北松戸2-6-10 福本商店	62-4733	新作2 長沼商店	63-5616	松戸1117 鈴店商店	62-0404
北松戸2-20-2 吉縄金物店	63-3010	新作480 齊藤鮮魚	62-6453	松戸1231 扇屋チエーンストアー	63-4175
北松戸3-1-26 ママセンター	62-7993	⑯千駄堀807 山本商店	87-3680	松戸1276 島田商店	62-2530
⑰栗ヶ沢395 田中せんべい店	41-3594	千駄堀1007 安藤商店	41-3090	松戸1329 浜島商店	62-9739
栗ヶ沢536 渋谷商店	41-1211	千駄堀1244 高沢義雄	41-0827	松戸1381 滝谷米店	62-2562
栗ヶ沢801-6 松島薬局	42-1420	千駄堀1245 篠田久雄	41-1094	松戸1455 広瀬米穀店	62-2802
栗ヶ沢841 渋谷文具店	41-9764	千駄堀1472 みどりや菓子店	87-2016	松戸1680 山崎金物店	62-2494
栗ヶ沢小松園住宅 高橋宏	87-7724	千駄堀八景台 福田ストアー		松戸1729 伊勢屋商店	62-3347
栗山4 栗山酒店	62-3638	⑱高柳新田111 河上清徳	87-4643	松戸1770 相川商店	62-2069
⑲幸田555 高藤菓子店	41-1042	竹ヶ花31 横尾煙草店	63-8926	松戸1813 浅井商店	62-2631
小金83 丸山米店	41-0500	竹ヶ花174 加納屋商店	62-7754	松戸1817 橋本屋雑貨店	62-3445
小金349 小金食料品店	41-0150	⑳常盤平1-13 村越青果店	87-6830	松戸1871 篠田雑貨店	62-2012
古ヶ崎75 小久井商店	62-3724	常盤平1-28 塚田登	87-1510	松戸1933 文松堂	62-4287
古ヶ崎986 谷口酒店	62-3981	常盤平2-11 寺井煙草店	87-4230	松戸1954 山田屋	62-3119
古ヶ崎3-3240 尾州屋		常盤平2-18 亀屋商店	87-7226	松戸2032 ももやストア	62-2423
古ヶ崎2-3091 中村商店	63-7517	常盤平2-19 清水商店	87-2926	松戸新田24 ワゴン商会	62-0777
古ヶ崎2-3166 林 米店	63-7767	常盤平2-33 フジ薬局	87-6244	松戸新田94 高橋食料品店	63-2827
古ヶ崎2-3183 宏親食品店		常盤平3-10 京成ストアー	87-2251	松戸新田94 天沼秀利	62-8477
古ヶ崎2-3192 高砂屋化粧品店	62-8023	常盤平3-14 坂巻利雄	87-0983	松戸新田168 横山煙草店	62-0301
小根本26 田中七郎	62-4672	常盤平3-17 丸栄食品	87-7308	松戸新田266 飯島雑貨店	62-9546
小根本43 宮崎煙草店	62-2365	常盤平3-20 桜口青果店	87-2953	松戸新田577 湯浅商店	62-4833
小根本87 横山徳次郎	62-4643	常盤平4-14 平野寝具店	87-7311	松戸新田604 伊勢田食品店	62-9597
小根本199 小倉正次郎	62-6327	常盤平5-8 梅沢金物店	87-7204	馬橋4 フードセンター大川	41-3010
胡録台119 富森肉店	63-3810	常盤平5-15 和田食料品店	87-0890	馬橋1346 栃木屋	41-4703
胡録台173 スーパーベア	63-2201	常盤平6-3 関電気器具店	87-1564	馬橋1492 サエグサ金物店	42-7698
胡録台213 牧野製袋店	63-1910	常盤平7-4 タンチ薬局	87-5362	馬橋1626 関根酒店	41-6023
胡録台326 対馬屋雑貨店	62-8446	常盤平7-19 北原酒店	87-1697	馬橋1897 安藤青果店	41-5331
胡録台86 根本一二	63-3811	常盤平双葉町13-1 川上菓子店	87-1996	馬橋1911 花鳥菓子店	41-6569
小山24 蛭間牛乳店	62-2274	常盤平双葉町 岡田悦次	87-4038	馬橋2219 鈴安商店	41-5271
小山68 塚井元次郎 (呼)	62-1304	常盤平柳町24-8 浅野商店	87-9478	松飛台40-6 上岡商店	88-0151
小山78 染井智三郎	63-3417	⑳仲井町1-6 矢沢商店	62-9815	⑳松台61 森繁化粧品店	63-4764
小山92 加藤洋服店	62-2912	仲井町1-88 豊田商店	62-5380	松台67 タマエストアー	63-9728
小山259 吉田哲夫	63-2558	仲井町2-8 スーパー林屋	63-3156	松台100 川村酒店	63-8858
小山323 吉野綿店	62-2779	仲井町2-120 菊地商店	62-6756	松台22 安藤青果店	63-3684
小山429 後藤商店	63-7894	仲井町3-13 齊藤金物店	63-9521	松台782 石井食料品店	63-4021
小山664 浅間神社	63-1455	中根8 矢島商店	62-3252	松台828 小川食料品店	63-4033
小山768 池田商店	62-5322	中根232 三和商店	63-8462	三矢小台5-26 宮田商店	62-6848
小山121 町山宇之助	63-2324	中根405 糸子屋食品店	41-1789	南花島1-1 大塚金物店	62-6848
五香六実43 篠崎福次郎	87-3691	中根309 内間安盛	62-7200	⑳横須賀18 齊藤武一	41-6424
五香六実346 太田商店	87-3055				
五香六実475 藤田商店	87-5632				
五香六実475 渋谷商店	87-0665				
五香六実479 スタカ薬局	87-6611				
五香六実479 あずまや商店	87-1315				
五香六実481 八百留	87-6094				
五香六実487 みちのく屋	87-5619				
五香六実491 江口八百屋	87-8221				

▶ごみは紙袋に入れ正しくきめられた日の朝に  
集積場所へ出しましょう▶

▶きたないごみをきれいにし出すよう

みんなで心がけましょう▶



- ▷かならず横断歩道(横断歩道橋)をわたろう。
- ▷手をあげて車が止まってから横断しよう。
- ▷まわり道でも安全な道があるところ。
- ▷車のすぐ前やうしろの横断はやめよう。

# 広報まっぴ

1971

編集と発行…松戸市役所総務部広報課 どんわ(61)1111(大代表)内線202  
 広265…46. 4. 5…7万2千9百世帯にもれなく無料配付いたします。

3月1日現在の市の人口と世帯はつぎのとおりです。  
 ■人口 258,409人(男 132,409(+775)  
 女 126,000(+675)  
 (+1,450)  
 ■世帯数 72,927世帯(+474)  
 ( )は前月との比です。



着々進む土地区画整理事業(二十世紀が丘)

だれでも住みたくなるよめ市が計画した、八柱駅周  
 りな、まちづくりをするため土地区画整理事業は、県知  
 事から近く認可されます。 四十九年三月の完成を目

## 魅力あふれるまちづくり 八柱の区画が認可に

49年完成

さし市施行で本年中に着工  
 します。  
 位置と面積 新京成八柱  
 駅周辺の目黒、金ヶ作、総  
 台の一部、約四十一ヘクタ  
 ール  
 公園 敷地所(二万二千  
 四百平方メートル)  
 完成後の想定人口 四千  
 百人(現在約九百五十人)  
 駅前広場 八柱駅の南に  
 五千平方尺、北に二千六百  
 平方尺と、それをつなぐ自  
 由道路をつくる。  
 区画整理事業と並行して  
 地域内にはぼんちんを走る  
 国鉄小金線が四十八年度に  
 完成し、西船橋を越えて都心  
 と三十分で結ぶ。国鉄  
 八柱駅が新京成線の南側に  
 できます。  
 現在は、畑地や山林が大  
 部分のこの周辺も、三年た  
 らずで見違えるようにすば  
 らしい、住宅と商業のまち  
 になるでしょう。

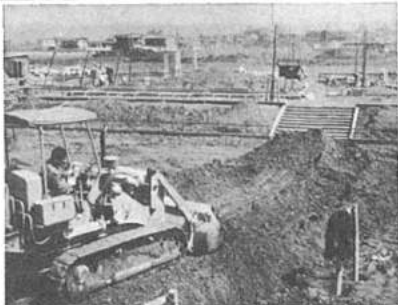

## ママもいっしょ

区画整理区域内四か所で  
 工事中だった児童公園は、  
 三月末までに全部でき上  
 りました。  
 遊び場ばかりでなく、お  
 あさんたちの交流の場にも

## 4 児童公園が完成

…と、小さいベンチの隣に  
 は大きなベンチといったよ  
 うに、ベンチの配置に特別  
 の配慮を払いました。  
 …となたでも、お気軽に  
 利用ください。  
 これですべて市内の児童公園は  
 六十三か所、その総面積は  
 一八・一五ヘクタール、一  
 か所平均の広さは〇・二八  
 ヘクタールで、全国基準の  
 〇・二五ヘクタールよりも  
 かなり広くできています。  
 春には児童公園全部に、  
 市の木「ムスカリ」を植え  
 て、緑いっぱいの公園に育  
 て上げることにしています  
 新しくできた四児童公園  
 の場所と名前、広さは次の  
 とおりです。(単位ヘクタ  
 ール)  
 ★北小金「山下」〇・二  
 ★二ツ木「上の台」〇・  
 三六 ★上本郷「緑ヶ丘第  
 三」〇・一九 ★馬橋「寺  
 田」〇・二五

## 県知事・県会議員選挙

# 4月11日 7時~6時

**選ぶ目が生きてのびゆく 地方自治**

四月十一日、県知事と県議員選挙が行われます。  
 この選挙は、今後四年間、わたしたちの郷土をまか  
 せる人を選ぶ重要なものです。  
 たいせつな一票をムダにすることなく、家族そろっ  
 て投票しましょう。

【投票時間】  
 投票は、午前七時から午  
 後六時までです。  
 投票所入場券に指定され  
 ている投票所で投票して  
 ください。  
 【投票できる人】  
 昭和二十六年四月十二日  
 以前に生まれ、昨年十二月  
 十五日までに住民基本台帳  
 (住民票)に登録(転入  
 届)の届出をし、選挙日ま  
 で引き続き本市に居住して  
 いる人。  
 【投票は一回です】  
 この選挙は、知事選と県  
 議員選の二回投票を行いま  
 す。  
 投票用紙は、知事選(黒  
 色刷り)、県議員選(赤色刷  
 り)です。おまちがひ  
 ないようにご注意ください。  
 【不在者投票】  
 投票用紙をまちがえた  
 り二人以上の候補者氏名を書  
 いたり、余分な記号や符号  
 などを書いたりすると、  
 せっかくの投票が無効にな  
 ります。  
 書き損じた場合は、係員  
 に申し出て再交付を受けて  
 ください。  
 【代理投票】  
 からだが不自由で文字の  
 書けない人などのために、  
 投票所の係員があつて書  
 く代理投票制度があります。  
 この場合は、個人の秘密は  
 厳重に守りますので、適当  
 く係員に申し出てください。  
 【不在者投票】  
 会社の出張など、どうし  
 ても投票日に投票できない  
 人のために不在者投票の制度  
 があります。  
 不在者投票する人は、印  
 鑑をお持ちのうえ四月十日  
 までに選挙管理委員会(市  
 役所本館三階)へお出かけ  
 ください。

県知事候補の政見放送  
 ▷期日…4月6日  
 ▷NHK総合テレビ…午前7時35分~8時  
 ▷NHKラジオ…午前6時10分~40分

市役所の電話番号が  
**61-1111**に  
 なりました。

市役所  
 松戸市  
 根本387番地の5

支所の受持  
 区域の変更

所が  
 矢切出張  
 所が  
 移転

▽支所の受持区域変  
 更:栗ヶ沢全部と金  
 ヶ作の一部(小金原  
 区画整理地内)の事  
 務取り扱いが常盤平  
 支所から小金支所に  
 変更になりました。  
 △矢切出張所の移転  
 △矢切出張所が三矢  
 小台三丁目十番地の  
 五に移転しました。  
 (電話62-13181-  
 番)

## 市政見学会 お1人でもどうぞ

発展する市の姿を見ていただく  
 市政見学会(個人参加)の会員を  
 募集します。

▷実施期日…4月7日・6月16日  
 ▷時間…午前9時~午後3時30分  
 ▷コース…市役所-消防本部-運  
 動公園-市立病院-清掃工場-  
 衛生処理場-老人ホーム  
 ▷定員…各回20人で締め切りです  
 ▷申込み…広報課(内線202番)  
 なお4月7日に参加希望の人は  
 至急電話でお申し込みください

広報カメラニュース



花の風船  
大空にフワリ  
三月十一日、相模台小学校から、歓声におくられて風船二百七十個が大空へ飛ばされました。  
これは同校が、十二年前から続けている卒業記念の行事で、風船には卒業生がたいせつに育てた花の種がいったばい。みんなの夢をのせ風船はユラユラと飛んでいきました。



希望のユウカリが  
みなさんのお手もとに  
緑のつくりユウカリをお贈りしてあげたい。三月二十六日市役所・常盤平・小金支所で、千三百本のユウカリを市民のみなさんにおくばりしました。  
これからは、あちこちのご家庭や公園でユウカリにお目にかかることができるでしょう。

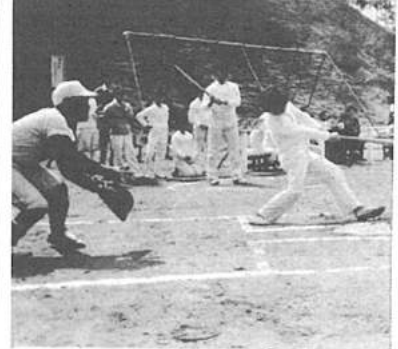

アップ三振だ  
少年ソフトボール大会  
青少年相談員と小金子ども育成会共催で少年ソフトボール大会が、三月二十八日小金北小学校で十三チーム参加し熱戦を繰りひろげました。  
優勝は大谷口しろあといでました。  
試合中は、選手はもちろん応援にかけつけたお父さん、お母さんとも、たいへんな熱の入れようです。すっかり童心に返って一日楽しんでいました。

お知らせ お知らせ お知らせ

**保育手当支給額の改正**  
仕事や病気によりお子さんを家庭内で保育できないため、無認可保育園や保育ママさんに預けているみなさん、4月1日から次のように保育手当が変わります。  
更新、申請は福祉事務所(内線404)

現在	改正	前年度所得税額
2,000	3,000	3,000円未満
1,500	2,000	3,000~30,000
1,000	1,500	30,000~80,000

**～身障者～  
運転免許経費負担**  
4月から社会復帰に努力されている体の不自由な人(肢体不自由の人)が指定された教習所で運転免許を取ったさい、その経費負担(約1/4程度)をします。また専用の指定教習車を購入し、市内の教習所に置き利用していただきます。運転技術を身につけようと思ふ身障者の人はご利用ください。  
くわしくは社会福祉協議会(内線390番)

**くみとり伝票は  
届きましたか**  
4月から使う新しいくみ取り伝票は、もうお宅に届いたでしょうか。この伝票がないと、くみ取りに支障をきたします。まだ届かないご家庭や、氏名・人員などに誤りのある人は、清掃第一課へご連絡ください。  
くみ取り伝票は、金券に相当し1年間使えますのでたいせつに取り扱ってください。  
住所・氏名をあらかじめ記入しておき、くみ取りを行なう時すぐ渡せるようにしてください。  
量くみ取りのときは、必ず量を確認して伝票を渡してください。  
留守のときは、ビニールなどに伝票を入れ、くみ取り口の近くに置いてください。伝票とくみ取り作業を確認し、未実施のときは、すぐご連絡ください。  
(衛生部清掃第一課内線389番)

**育児相談日変更**  
毎月馬橋農協で行なっている育児相談は、都合により4月から隔月となり、日曜も次のようになります。  
5月25日(火) 午前9:30~11:00  
7月27日(火) 午前9:30~11:00  
9月28日(火) 午前9:30~11:00  
11月24日(水) 午前9:30~11:00  
お問い合わせは保険課(内線259番)へ。

**職没者の遺族相談員  
きまる**  
職没者遺族のみなさんの遺族年金公務扶助料の手続き、あるいは生活面についてなどの相談員が、つぎの人に決まりました。  
相談員 高橋庄平  
住所 千駄堀1502番地  
電話 (87-2009)

**～お花見をどうぞ～  
車は通行止めになります**  
お花見をゆっくり楽しんでいただこうと、次によりお花見道路を臨時に閉鎖し、その期間中は車の通行を禁止します。  
場所 常盤平3丁目11番地~5丁目18番地の新京成南側の桜どおり  
日時 4月10日、11時~20時  
野外演奏なども行ないます。

**～募集～  
〈学校事務補助員〉**  
資格...15歳~20歳くらいまでの女性  
提出書類...市販のペン字横書履歴書  
受付...教育委員会 庶務課 (61-1111番 内線323番)  
弓道をやっつはみませんか  
市弓道連盟は、毎月第1日曜日午前9時から強化練習と一般の月例会を開いています。ふるってご参加ください。  
会場 総合日立粉末冶金弓道場(雨天中止)  
連絡先 仲野智善 (87-8567)

**精薄者通園費負担**  
市では4月1日から画期的な制度として福祉施設、学校などに通っていて、社会復帰に必要な技術などを身につけようとしている精神薄弱者(児)とその付添人に、通園費を負担(2割~5割)することになりました。  
受給資格者...福祉施設、学校、福祉作業所などに通園(学)し、国鉄、私鉄、私バスなどの運賃の割引を受けていない人です。  
くわしくは福祉事務所(内線404番)におたずねください。

**入院助産について**  
入院する必要があるのに、経済的な理由などで、病院・産院を利用できない妊産婦に、費用の一部を負担し、安心して出産ができる制度があります。  
くわしくは福祉事務所(内線404番)へお問い合わせください。

**緊急休日当直医割当  
(再掲)**  
(救急指定)  
11日◎齊藤外科胃腸科医院(内・外) (61) 3161 上本郷  
◎西医院(内・小) (62) 2759 下矢切  
(最終受入)  
◎国保市立病院 (63) 2171 上本郷  
◎吉野医院(耳) (62) 3490 根本  
(救急指定)  
18日◎常盤平中央病院 (87) 4121 常盤平  
◎石黒医院(外) (62) 5871 下矢切  
(最終受入)  
◎国保市立病院 (63) 2171 上本郷  
※診療時間(午前9時から午後5時)市立病院と救急指定病院は緊急のさい時間外も受け付けます。

~4月1日から~  
**第二浜街道踏切が閉鎖に  
(通称竹ヶ花)**  
4月20日の常磐線復々線化に備え交通量の多い県道松戸~柏線(旧水戸街道)の第二浜街道踏切(通称竹ヶ花踏切)が4月1日から閉鎖になり、新たに本格立体交差として生まれ変わりました。これにともない歩行者用のご縁橋も完成しましたので人も車も、踏切まわりのイライラもなくスムーズに通れるようになりました。  
本格立体交差  
ご縁橋

**市民相談案内**  
▽市民相談 毎日午前9時~午後5時(市民相談室)  
▽法律相談 毎週火曜日午後一時~五時(市民相談室)  
▽心配ごと相談 第一~四金曜日午前十時~午後三時(市民相談室)  
▽行政書情相談 第二月曜日午前十時~午後三時(市民相談室)  
▽消費生活相談 毎週水曜日午前十時~午後四時(市民相談室)  
▽午後三時(市民相談室)  
▽午後三時(市民相談室)  
▽交通事故相談 毎月一、三、五曜日午前十時~午後四時(安全対策課)  
▽金庫相談 毎月第一金曜日午後一時~四時(商工課)  
▽内職相談 毎週月・金曜日午前十時~午後三時(共同作業所・松戸駅西口下車東葛飾支庁前)  
▽家庭児童相談 毎月週月火木金曜日午前十時~午後四時(市役所内福祉事務)

**善意の寄付**  
市社会福祉協議会へ、次の人から善意の寄付がよせられました。  
◆金銭 中山恵完5万円 湯浅宏義15万円  
◆老人ホームへ 宮内武志2万円  
◆福祉施設へ 長峰正治千円  
**紺綬褒賞に輝く二人**  
日本赤十字社の事業資金に役立ててと高橋寄付された大倉邦夫さん、吉野きみさんの二人に、政府から紺綬褒賞が授与されました。



新鮮なニュースをより早くと、広報まつぽどが4月から、月2回発行となりました。発行日は、毎月5日と20日です。

# 1971 広報まつぽど

編集と発行…松戸市役所総務部広報課 電話611111大代表(内線)202 伝266...46.4.20...7万3千5百世帯にもれなく無料配付いたします。

## 市の人口と世帯

4月1日現在の市の人口と世帯はつぎのとおりです。  
■世帯 259,791人 {男 133,122 (+713)  
女 126,669 (+669)  
(+1,382)  
■世帯数 73,552世帯 (+625)  
( ) は前月との比です。

## 住みよいまちづくりに

# 179億9342万



今年度の市のしごとのもとなる予算が、三月定例市議会では原案どおり可決されました。  
みなさんに一番なじみのある一般会計はごろ合わせで、百億を超えて一層市民サービスと読める百億七千四百三十三万三千円と松戸市は、初めて百億を超すものですが、昨年にくらべて、約二十七億二千万円ふえています。項目別にみると、学校教育費が十億五千万円近くふえているのをはじめ、総務費、衛生費、民生費の順で大幅な伸びを示しています。とくにここの予算が顕著な点は、民間の公認保育所への助成や、乳児股関節脱臼一斉検診など、民生、福祉への配慮も見逃せません。松戸市の将来に備えて都市的な施設の整備にも大きな力点がかけられていることです。昨年までは、市民の日常生活や学校教育上要望が多かった道路、屋内体育館など、今すぐ必要なものの整備に力を注いでいましたが、ここの予算は中堅都市から五十万都市への足固めをする意欲にみちた予算となっています。

## 市の一部機構改革

### 国体室を新設

四月一日、市は一部機構を改革しました。激しい人口増に伴って、えつづける事務の効率・機動化を図るためです。これで行なってきた建築許可など四十四課(はかに教育委員、会八課)になりました。  
●国体室：千葉国体の準備・運営のため新設。  
●都市開発部開発第一課：開発第二課：市施行の区画整理事業は開発課にそれぞれ二課に分離、第一課は建設中の事業を担当し、第二課は民生部児童施設課、児童施設の運営に完全を期す。  
●市民部児童施設課：保育所をはじめえつづける児童施設は、また病院運営の完全を期すため新設。

## 投票率は58.78%

四月十一日、統一地方選十五分からは行なわれ、千葉が、市内五十四の投票所で、選出の県議員には、吉田寛之、山本政隆、秋谷丹、岡崎幸雄の四氏が選ばれた。  
同日午後七時四十分、統一地方選十五分からは行なわれ、千葉が、市内五十四の投票所で、選出の県議員には、吉田寛之、山本政隆、秋谷丹、岡崎幸雄の四氏が選ばれた。  
●投票率 58.78%  
●投票者数 11,587人  
●投票者数 11,587人  
●投票者数 11,587人

## 県知事・県議選おわる



今回の地方選は、全国的に関心を集め、松戸でも前回四十二年の知事選より約一〇パーセントも高い五八・七八パーセントの投票率を記録しました。  
●当日有権者数 16万3千16人(男8万2千6百67人、女8万6千494人)  
●投票者数 9万5千8百14人(男4万7千3百73人、女4万8千441人) ●県知事選 投票率 58.78%  
●投票者数 11,587人 ●投票者数 11,587人

## 遺跡保存と宅地の造成



幸田の区画整理

幸田地区の健全な宅地化を図り、あわせて学問上貴重な縄文時代の遺跡を保存するため、市施行によって四か年計画で区画整理事業を行ないます。  
区域決定の申請中ですが、これが完成すると、流山市との商業交流にも大きな役割を果たすでしょう。  
☆位置と面積 大字幸田を中心とする約三十三ヘクタール  
☆公園 敷所(約一ヘクタール)  
☆完成時の推定人口 三千三百人(現在約五百七十人)

## 市長日誌(三月)

2日 細川隆元氏と対談  
5日 沼南町長と面談  
5日 関谷正造氏と、市庁舎、出前係など市民サービスの向上について対談  
13日 東ベイトオーキョー、出前係、主幹会会長共々、お茶会  
13日 主幹会会長共々、お茶会  
26日 千葉テレビ「房総東西南北市長と語る」の録音  
30日 八丈町長と面談  
31日 定例記者会見(日刊紙七社)

## 家屋調査にご協力を

適正な固定資産税資料作成のため八月まで市内全戸の家屋調査を行ないます。  
●調査の目的：固定資産税課税台帳に登録されていない事項を適正公平に、変更はないかなどを調査するものです。  
●調査の方法：法律で定められた評価基準によって家屋の基礎、屋根、内装など細かく調べ、評価額を計算します。  
●調査にあたる人は：固定資産税評価補助員をもつ市の資産税課職員が調査にあたります。(資産税課)

## 市政モニターの募集

市政に対する意見、要望などを聞いてこれを市政に反映させるため、市政モニターを募集します。  
●仕事：モニター通信、アンケート提出のほか、モニター会議にも出席していただきます。  
●資格：市内に一年以上住んでいて二十歳以上の人  
●人員：十六人。地域・性別・職種などを考慮してきめめます。  
●募集締切：五月十日  
●報酬：年額五千元  
●募集要項：市政に対する簡単な意見書、四百字詰原稿用紙三枚以内にとまめ、職業・年齢明記のうえ広報課へ郵送してください。

## 市税納入に口座振替を

市税を納めるのに便利な口座振替制度があります。これは、ご自分の預金口座のある金融機関(郵便局を除く)に、振替の申し込み手続きをとっておくと、自動的に市税が納められるというものです。  
●利用できる市税：市・県民税(普通徴収分)固定資産税(都市計画税)国民健康保険税  
●申込系統：取扱金融機関にある口座振替依頼書に記入し納税通知書をそえ同機関に提出してください。  
●振替納付手続き：取扱金融機関は、振替日に納税者が指定した預金口座から納付書記帳金額を引き出し、納付手続きをします。





お知らせ

年金納入通知書は 5月上旬に

国民年金保険料の納入通知書は 5月上旬に送付します。★納入通知書のつかないときは国民年金課(内線 233 番)までご連絡ください。★まだ年金手帳を市に提出してない人は、4月中に45年度分の保険料を完納し提出してください。

婦人補導員募集

▶受験資格…昭和 6 年 6 月 15 日～28 年 6 月 14 日までに生まれた女性 ▶受付期間…5 月 8 日まで ▶受付場所…松戸警察署警務係(63-7281 番)または各駐在所、派出所へ

善意の寄付

市社会福祉協議会へ、次の人びとから暖かい寄付が寄せられました ◎現金▷佐藤新次郎 3 万円▷長崎屋店長丹野和夫 1 万 7901 円 ◎マザーズホームへ▷高橋四郎 1 万円▷田中元子 5 万円▷榎竹さち子 4500 円 ◎老人関係へ▷田住清作 10 万円 ◎馬橋保育所へ▷吉田志ず人形ひな壇一式 ◎老人ホームへ▷根本子供会会長 鶴部啓子衣料品

日赤社員増強運動

5 月 1 日～6 月 30 日 ★市の目標額…463 万 7300 円

飲食店は必ず 米飯提供の登録を

最近「米飯提供者登録票」の証票を掲げていない飲食店がテラホラ見かけられます。食糧管理法で、この米飯提供の登録していない飲食店は、米飯類を提供する営業ができないことになってます。飲食店の経営者で、まだ登録をしていない人は、必ず保健所の食品衛生許可のほか、異知事あて米飯提供者の登録を行なってください。手続きなど問い合わせは市役所市民課(内線 301・253 番)で担当しますのでご利用ください。

職業訓練指導員 講習生募集

職業訓練指導員の資格をとるための講習会(講習時間は35時間から48時間に)が近く開かれます。受講希望者は商工課労政係(内線 349 番)へご連絡ください。期日、場所はきまり次第広報でお知らせします。

2級建築士受験講習

★日時…5 月 6 日～6 月 10 日(土日を除く)午後 6 時～9 時 ★会場…市役所 6 階講堂 ★講習料…1 科目 400 円 ★申込み…建築士会か市建築指導課 ★主催…千葉県建築士会松戸支部 ★後援…松戸市、松戸建設業協会

海技従事者国家試験

昭和46年度上半期臨時海技従事者国家試験を、ただいま実施中です。詳細は県庁水産課指導普及係(0472-23-3036 番)へ。

春の大そうじ

春の大そうじ 4 月 21 日から 5 月 6 日までの日程は次のとおりです。全家庭にヘニヤかなど駆除剤をため薬剤無料配布を行います(4 月)

- 21日・中根・新作一部・古ヶ崎東 22日・常盤平第二・第三・第四 23日・常盤平第一・第五・第六 24日・千駄堀新山・八景台・米葉・金ヶヶ作昭和会 26日・北丘第一・第二・常盤平第七 27日・大谷口・東急分譲地第一・第二・横須賀 28日・股平賀南北・幸田・富多夢会 30日・久保平賀・城山・きよしヶ丘

- 5 月 1 日・根木内・西新田・中町・八坂町 4 日・平賀・中金杉・上町 6 日・下町・上総町・本町



ちよっとおすまし新一年生

4 月 6 日、小学校の入学式が新設 4 校を含む 24 校いっせいに挙行されました。ことしの新入学児は約 5 千 7 百人、元気に小学生第一歩を踏み出しました。(左・相模台小で)

遊び場のない子どもたちにと、小金の関口賢治さん、金ヶヶ作の岡田新三郎さんが私有地を開放しました。

ヨチヨチ歩きの小さな子どもも元気いっぱい飛びまわっています。(右)



善意の広場で元気いっぱい



かわいい赤ちゃんが健康に成長していくよう先天性股関節脱臼(生まれつき股の関節のはずれている病気)の早期発見をはかるため今月から、レントゲン検査を行なうことになりました。

股関節脱臼は、100人中3人くらいの割合でおり、外部所見だけでは発見がむずかしいため、幼児期になってみつきり長期間の療養のかかるやっかいな病気です。しかしレントゲン検査で早く発見し手当てすればなおも早くすすみます。

▶対象…生後 3～4 か月の乳児全員(個人通知します) ▶実施方法…毎月、市のレントゲン巡回車か通知状のなまの医療機関で実施。

▶4 月は今年 1 月からの乳児を対象に つぎの日程で行ないます。 4 月 20 日…小金支所 21 日…小金原市民館 22 日…市立第 5 中学校 23 日…市役所 24 日…常盤平中央集会所

時間…午前 9～11 時・午後 1～3 時 ▶費用…巡回検査車の場合はレントゲン診断を行ない、費用はいっさい市が負担します。個人通知書に印刷した各医療機関での検査の場合は診療とレントゲン診断をし診察料 600 円は個人負担になりレントゲン診断料のみ市が負担します。

精密検査が必要になったときは、あなたが支払う料金のうち 400 円を市発行の受診券で負担し残り料金の個人負担になります。

一 小児マヒ生ワク接種 日程一

▶受付時間…午後 1 時～2 時 30 分 4 月 27 日…東部小学校 28 日…矢切小学校・上本郷小学校 30 日…馬橋小学校・松飛台青年館 5 月 4 日…高木小学校・常盤平第一小学校 6 日…総合小学校・小金小学校 7 日…高木第二小学校・北部小学校 11 日…栗ヶヶ沢小学校 12 日…小金小学校

中部地区の人は市役所内予防接種センターで行ないます。 ▶お問い合わせは衛生課(内線 261 番)へどうぞ。

一 予防接種センター誕生一

市役所本館三階に予防接種センターが誕生しました。これにともなって、これまで毎月第 4 水曜日に保健所で実施しておりました予防接種を予防接種センターに会場を変更します。 なお時間は午前 9 時 30 分～11 時まで。

スポーツ障害保険 加入のおすすめ

＜加入できる団体＞

各種の運動競技団体をはじめ、高校・高专・大学と、これに準じた教育訓練施設・官公庁・民間会社のクラブなど、スポーツを目的とする団体、社会教育団体のうち責任者をおき、団員がはっきりと握られている 10 人以上の団体の構成員です。(団体の目的・活動により 1・2 種に分かれ、2 種はさらに A・B・C に分けられます)

＜対象となる事故＞

被保険者が所属している団体が管理中に活動して起きた傷害や、団体が指定した場所と住所との往復中の傷害など。

＜支払う保険金＞

- ◆死亡保険金…事故日から 180 日以内に、その傷害がもとで死亡したとき、保険金額の 100%。
- ◆後遺障害保険金…事故日から 180 日以内にその傷害がもとで後遺障害が残ったとき、その程度により保険金額の 3%～100%。
- ◆医療保険金…医師の治療を受け平常になるまで、治療期間 1 日につき保険金額の 1,000 分の 1 を傷害の日から 180 日限度。

Table with 4 columns: 区分, 保険金額, 交付日, 保険料. Rows include 第 1 種 (A, B, C) and 第 2 種 (A, B, C).

◆問い合わせ先…教育委員会保健体育課(内線 326 番)

春季ソフトボール大会

期日…5 月 2・9 日(雨天順延) 資格…市内在住、在勤、在学チーム(男・女) 申込先…教育委員会保健体育課(内線 326 番) 常盤平団地 2-7-203 上木正明(88-7471) 申込み締切り…4 月 24 日午後 6 時 申込金…1 チーム 2,000 円(申し込み時に)

市民相談案内

- ◆市民相談…毎日午前 9 時～午後 5 時(市民相談室)
- ◆法律相談…毎週火曜日午後 1 時～5 時(市民相談室)
- ◆心配ごと相談…第 1～4 金曜日午前 10 時～午後 3 時(市民相談室)
- ◆行政事情相談…第 2 月曜日午前 10 時～午後 3 時(市民相談室)
- ◆消費生活相談…毎週水曜日午前 10 時～午後 4 時(市民相談室)
- ◆人権擁護相談…5 月 6 日午前 10 時～午後 3 時(市民相談室)
- ◆交通事故相談…毎月 1・3 木曜日午前 10 時～午後 4 時(安全対策課)
- ◆金融相談…毎月第 2 金曜日午後 1 時～4 時(商工課)
- ◆内職相談…毎週月・金曜日午前 10 時～午後 3 時(共同作業所・松戸駅西口下車東葛支部支店前)
- ◆家庭児童相談…毎週月火木金曜日午前 10 時～午後 4 時(福祉事務所)

※ お待たせしました ※ 小児マヒ接種再開

長い間お待たせしました。小児マヒの子防護接種を医師会の協力により再開することになりました。

昨年秋以降みなさんには大変ご心配をかけたこと、深くおわびします。生ワクチン投与で今までと変わったところは次のとおりです。

▶該当者(45 年中の出生児)に個人通知 ▶問診票により予診、問診を行ない適否判定したのち、生ワクチン投与します。 ▶接種当日の朝とる前の体温測定 ☆指定日以外は人数制限があり接種をしません。当日受けられない人と、44 年 12 月 31 日以前に生まれ、小児マヒ生ワクチンを終えていない人は、子防護費会場か市役所衛生課の窓口で、予約の申し込みをしてください。

該当者で個人通知の届かない人は、衛生課までご連絡ください。 生ワクチン投与日程は右欄下のとおりです。

緊急休日当直医割当表

Table with 6 columns: 日付, 最終受入病院, 救急指定病院, 内科, 外科, 婦人科. Rows show dates from 5月2日 to 5月16日 and corresponding hospital assignments.

診察時間 午前 9 時～午後 5 時(市立病院と救急指定病院=緊急は時間外も受け付けます。)







こどもの日特集



親

①どんな人に育てるか...
②そのために市に望むこと...
③育て方やしつけは...
④職業選択は...
⑤テレビ・マンガ本などの影響は...
⑥反抗しませぬか...

松戸市は 住み良いところ

①松戸市は空気が良く、保育所、遊び場もある...
②その子どもにはよくないです...
③本人の意思に任せます...
④テレビは子どもにはよくないです...
⑤不満はないようです...
⑥小学校四年(男)

泣かされる コマシヤルに

①丈夫に育ててほしい...
②子どもの遊び場がない...
③小学一年生なのでよく基本的なマナー...
④どんな職についてもよい...
⑤コマシヤルには泣かされ

まあ聞いてください

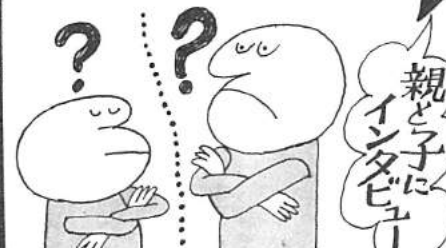

子ども同士でフランクに...
①本人の希望にまかせます...
②テレビなど、まねして悪い言葉を使います...
③「ママのあいだで言ったことまらがないよ...
④「ママのあいだで言ったことまらがないよ...
⑤「ママのあいだで言ったことまらがないよ...
⑥「ママのあいだで言ったことまらがないよ...

積極的な人間に

①自分が仕事を...
②東部地区は交通の便が悪いので...
③自分自身で...
④子どもは...
⑤子どもは...
⑥子どもは...

おとなは自分勝手

①スケジュール...
②自分の仕事を二、三度忘れると...
③パレール...
④親に教えてあげて...
⑤おがさんに点数つける...
⑥おがさんに点数つける...
⑦おがさんに点数つける...

男らしい男に

①男らしい男になりたい...
②男らしい男になりたい...
③男らしい男になりたい...
④男らしい男になりたい...
⑤男らしい男になりたい...
⑥男らしい男になりたい...

職業は話し合いて

①自分の考えに...
②自分の考えに...
③自分の考えに...
④自分の考えに...
⑤自分の考えに...
⑥自分の考えに...

もって現代的 になって

①ステューワーズ...
②ステューワーズ...
③ステューワーズ...
④ステューワーズ...
⑤ステューワーズ...
⑥ステューワーズ...

現代こどもかたぎ

①現代こどもかたぎ...
②現代こどもかたぎ...
③現代こどもかたぎ...
④現代こどもかたぎ...
⑤現代こどもかたぎ...
⑥現代こどもかたぎ...

市で行なっているおもなもの

①市で行なっているおもなもの...
②市で行なっているおもなもの...
③市で行なっているおもなもの...
④市で行なっているおもなもの...
⑤市で行なっているおもなもの...
⑥市で行なっているおもなもの...

Table with 3 columns: 三歳以上, 三歳以下, 乳児の時期. Rows include 児童福祉施設, 児童相談所, etc.

心身障害児 福祉手当の増額

20歳未満の知恵おくれの児童(知能指数50以下)か、2歳以上の身体障害児を養育している人への手当が、4月から増額されました。

年金保険料は前納で

Table with 3 columns: 年間保険料, 割引額, 差引納入額. Rows show amounts for different income levels.

下総航空基地 記念祭

期日...5月16日
行事...観音飛行、演劇、音楽演奏、鼓笛隊ドリル演奏、落下傘降下など。

福祉年金 年金証書の提出を

福祉年金は毎年6月にその年の9月からの年金支給を決定します。
このため日程(5月)で国民年金証書提出を受け付けますので、お近くの場所へお持ちください。

一小児マヒ一生ワク投与接種

該当者...昭和45年中に生まれた人に直接通知します。
該当者で通知もれの人には衛生課で確認してください。

大そうじ(5月)

- 7日>東平賀・城町・宮元町
8日>清志町・福寿台
10日>ニツ木第1~2・三ヶ月
11日>中印倉・竜房台
12日>中根・新作
13日>八ヶ崎(住宅)総台第6~8
14日>総台第1~5
15日>八ヶ崎(農)
17日>松戸新田第1・東町会
18日>松戸新田第3~4
19日>大橋・松戸新田第5町会(20組)三井分館
20日>紙敷新田・河原塚第1~2・河原塚南
21日>大金山
22日>馬橋南町・中央・みどり町
24日>馬橋上宿・中宿・下宿・西・北
25日>馬橋前田・坂・三村新町
26日>古ヶ崎新田・幸谷
28日>栄町第5~8・栄町西
29日>栄町第1~4

<自衛官募集>

>2等陸海空士...18歳~25歳未満の男子
>受付・問合せ...市役所庶務課(61-1111番・内線354番)へ

姉妹都市提携は、人種や国境をこえ、異なった国の都市・市民が友情によって結ばれ、文化や経済的交流で互いの理解を深め、国際親善に役立てようとするものです。日本で世界各地と姉妹都市提携を結んだ都市は松戸市158にのぼります。

# 広報まつほ

編集と発行・松戸市役所総務部広報課 電話(61)1111(大代表)内線202 No.268・46. 5. 20・7万3千5百世帯にもれなく無料配布いたします。

5月1日現在の市の人口と世帯はつぎのとおりです。

□人口 263,763人 (男 135,201 (+2,079) 女 128,562 (+1,893) (+3,972人))  
□世帯数 75,241世帯 (+1,689)



姉妹都市提携の宣言書に調印する松本(左)リヤール両市長右はリヤール夫人

リヤール市長  
一行を迎え

## 姉妹都市の調印

ボックス  
ヒル市

ユーカリが育てた友情

松戸市



昭和33年、市立五中の当時2年生小林武子さんが、オーストラリア大使館にユーカリの種子をくださいと手紙したのが始まり。昭和35年10月、成長したユーカリ視察に大使が同校を訪問しました。



昭和44年、緑ある明るく住みよいまちづくりに緑化協会が発足。松本市長がオーストラリア大使館を訪れ、大使が本国から、わざわざとりよせたユーカリの種子10万粒を譲り受けました。



昭和45年6月、オーストラリアでの国際会議出席の市長がボックス・ヒル市を公式訪問、盛大な歓迎を受けました。ことし3月、大使から贈られたユーカリを市民のみみなさんにおくばりしました。

## こんなまち ボックス・ヒル市

ボックス・ヒル市は、オーストラリアのビクトリア州都メルボルンの東方約十キロ、ゆるやかな丘の上にある人口五万七千人の静かな住宅都市です。市制施行は、松戸市(昭和十八年)よりも古い昭和二年で、果樹栽培と農業都市として発展してきました。現在は、二百二十五万人の多い田園都市として有名です。



美しい庭園をもつボックスヒル市庁舎

太平洋西南部にある世界最小の大陸。正式国名はオーストラリア連邦です。十七世紀はじめに発見され現在は英連邦内の独立国で人口の大部分はヨーロッパ人です。産業は小麦、羊毛、金があります。



五月十二日、待望のオーストラリア・ボックスヒル市・松戸市の姉妹都市提携調印が、ボックス・ヒル市長リヤール氏夫妻一行を迎え、米賓の駐日オーストラリア公使、日米協会会長、外務省参事はじめ、市議会議員など多数の見守るなか、リヤール市長一行四人と松本市長、林市議会議長が姉妹都市提携宣言書にサインしました。このあとリヤール市長一行は祝賀会、記念植樹、茶会など歓迎行事に出発、十五日まで国内視察旅行し十六日に帰国しました。「みどり」と太陽のまち(市役所内ロビー)をめざし、ともに大都市の衛生都市として発展を続けるボックス・ヒルと松戸市を市民みんなが育てていきたいと思います。

四月二十一日、松戸市姉妹都市協会が発足しました。これは、姉妹都市提携が単に市の一部または市役所関係者だけの交流でなく、両市民みんなの友好関係をはかろうとつくりだされたものです。協会の構成員は、提携に関心を持つ市民、団体の代表、知識経験者の中から市長が委嘱します。ことしの協会事業としてはつきもの企画です。①児童、生徒の作品交換 ②姉妹都市コーナー設置(市役所内ロビー) ③品、写真等(展示) ④花の種子、苗木の交換 ⑤各種文化資料の交換 ⑥親善メッセージの交換 ⑦オーストラリア関係映画会講演会の開催

## 松戸市郷土史料館

先土器時代(約一万年前)の石槍をはじめ縄文時代土器から江戸時代の民俗資料など、郷土の文化遺産がいっぱいです。  
◎場所：市役所裏、開発協会ビル  
◎開館時間：午前九時～午後四時  
◎休館：毎週月曜日と祝日  
◎入館料：無料



土偶(貝/花貝塚出土)

## あなたもお料理上手に

料理講習会の開催  
コース◆Aコース(午後1時30分～午後4時、中華・洋風料理) Bコース(午前10時30分～午後1時、和風料理)  
資格◆市内在住在勤の16歳以上の女性  
会場◆市民会館  
申込み◆5月20日から6月3日まで各コース定員70人になりしだい締め切ります  
教育委員会社会教育課へ教材費2500円を添えお申し込みください。

## 市政見学会に半日コースが

広報課が毎月第一・三の水曜日に行なっている市政見学会に早まわりの半日コースができました。  
暑さ寒さの厳しい七月と一月・三月がすべて一日コースから半日コースになるほか、他の月もコース選定ができます。  
▽半日コース：市役所午前九時集合！消防本部！常盤草園地！衛生処理場！小金原園地！流通センター！清掃工場！北戸工業団地！市立病院！運動公園！市役所午後一時解散  
▽一日コース：市役所午前九時集合！中央公園！消防本部！市立病院！運動公園！清掃工場！流通センター！小金原市民館！昼食！常盤草園地！松飛台工業団地！衛生処理場！老人ホーム！解散午後三時三十分



COOKING

コース◆Aコース(午後1時30分～午後4時、中華・洋風料理) Bコース(午前10時30分～午後1時、和風料理)  
資格◆市内在住在勤の16歳以上の女性  
会場◆市民会館  
申込み◆5月20日から6月3日まで各コース定員70人になりしだい締め切ります  
教育委員会社会教育課へ教材費2500円を添えお申し込みください。









# お知らせ お知らせ お知らせ お知らせ

ママさんあつまれ……

## 婦人学級の開催

婦人のみなさんを対象に婦人学級講座(週一回程度)を開催します。おさそい合わせてどうぞ。

◎期間…6月～9月(10回)  
 ◎場所…市役所市民会館  
 ◎時間…午後1時～3時30分  
 ◎テーマ…市の現状と婦人の課題  
 ◎資格…市内在住の婦人  
 ◎費用…無料  
 ◎定員…50人  
 ◎申込み…5月20日(木)より教育委員会社会教育課へ。定員になりしだい締め切ります。

## 募集

市営プールアルバイト  
 ◎勤務場所…相模台の中央公園、上本郷の運動公園  
 ◎期間…7月4日～8月31日  
 ◎職種…監視員、事務員(高校、大学生に限ります。)  
 ◎申込み…履歴書、在学証明書を本人持参のうえ、6月10日までに教育委員会保健体育課へ。  
 ▶ 婦人コーラス会員  
 ◎活動 毎月第1・3金曜日 午後1時30分～4時まで市民会館で。  
 ◎婦人コーラグループ「松の突コーラス」、参加希望者は渡辺(電話62-7679番)へ。

## 善意の寄付

▶一般寄付…藤原政子7千円、市立第一中学校旧1年R組5千円、上本郷小学校第1回卒業生一週7千844円、大口章子衣類、野渡リツ雑巾、染谷きよ子6千344円、岩下ふみ衣類  
 ▶老人ホームへ…原田秀人1万円 匿名1万円  
 ▶福祉施設へ…加藤洋8万1千円  
 ▶福祉作業所へ…松戸市手をつなぐ親の会2万円  
 ▶北松戸保育所へ…橋本多喜夫テレビ1台  
 ▶相友学園へ…宮田多喜子1万円(敬称は略させていただきます。)

## 下水道からのお知らせ

台所や風呂の水を宅内排水管を通じ、そのまま下水道管に流すと下水道管に発生したにおいが、排

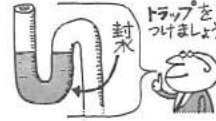

水管を過って家に入ってきます。下水道工事区域・松戸駅東口のみなさんは、においを防ぐためトラップ(下水道指定店にあります)という器具を、排水管にとりつけるようおすすめします。これをつけると水は自由に流れますが、においやガスは完全に防げます。くわくは下水道課(内線316番)へ。

## ごみ紙袋販売がふえました

ごみ専用紙袋の取扱店がふえました。ご利用ください。

金ケ作★日の丸ストア-87-7354  
 紙数★山崎商店 87-3640  
 紙数★バクロ商店 87-3398  
 紙数★望月商店 62-5705  
 上本郷★染谷商店 62-8600  
 上本郷★秋谷商店 62-3372  
 上矢切★町山商店 62-0396  
 古ヶ崎★マルミアストア63-7926  
 五番六★及川商店 87-7414  
 高家新田★高橋商店市川24-5643  
 仲井町★アポロクリーニング店 63-1031  
 根本★宝屋食品店 63-8870  
 八ヶ崎★椿米店 41-6534  
 八ヶ崎★丸山商店 41-4893  
 松戸★出浦青果店 62-8482  
 馬場★安森タバコ店 41-2284  
 陰台★あびる商店  
 三矢小台★大和屋酒店 63-0938



## うちの子は大丈夫 = 股関節脱臼検診 =

赤ちゃん健康にスクン成長していくようにと、四月十九日から先天性股関節脱臼のレントゲン検診が始まりました。ことし二月生まれのお子さんに生まれつき股関節脱臼の疑いがあるお子さんには、検診を義務づけています。(右)



## ガンバレ! 豆剣豪

## 予防接種

### 種痘のお知らせ

種痘には思いがけない事故がおきることがありますので、お手もとに送付した問診票の注意事項をよく読み、準備しておいてください。

★該当者…①昭和45年1月から10月までに生まれた人には個人通知します。  
 ②昭和44年7月から12月までに生れ、まだ種痘していない人は、ハガキに住居、保護者名、幼児名、生年月日をのりきり記入し5月30日までに衛生課へ申し込んでください。問診票をお送りします。  
 ・種痘対象者は、従来は生後2か月～12か月でしたが法改正で生後6か月～24か月になりました。  
 ☆注意…生ワクチン服用後、BCG接種後、はしかワクチン接種後、1か月を経過しないと種痘はできません。  
 ・湿疹、発疹その他、からだに異常のある人は、なるべく早く治療し、一般状態の良好な時期に受けるようにしてください。

## 三歳児健康診査 = 松戸保健所 =

保健所では三歳児健康診査の募集をしています。

◎対象者 昭和43年中の出生児。  
 ◎申込期日 5月31日まで  
 ◎申込方法 ハガキに住居、保護者名、幼児名、生年月日を記入。電話による受付はしません。  
 ◎申込先 松戸市竹ヶ花45 松戸保健所へ。  
 ◎誕生月検診でおこないますので申し込みをした人には、後日通知します。

## 軽井沢別荘地 分譲のお知らせ

軽井沢駅から歩いて20分、市立林園学園の高級別荘地を分譲中です。まわりには植木や地があり、浅間山の眺望もよい、静かな所です。13区画で3.3平方メートル、1万8千000～2万3千000円

■1区画面積…600～857平方メートル  
 ■所在地…軽井沢町大字軽井沢  
 ■交通…上野一軒井沢(信越本線)  
 ■建ぺい率…20%  
 ■地目…山林  
 ■お問合わせ先…都市整備公社 (61-1111 内線291番)

## 日赤社員増強運動 5月1日～6月30日

＜危険物取扱主任者試験＞  
 ▷期日…7月11日  
 ▷試験種別…乙種3.4.5.6.各種  
 ▷願書受付…6月3日～10日  
 ▷受付場所…松戸市消防本部 詳細は消防本部予防課(63-5141番)へお問い合わせください。

## 歌会始のお題

＜お題山＞ 山の情景がよみこまれていれ山は山でなくとも結構  
 ＜謎進要領＞ 1人1首、未発表であることを用紙は半紙、毛筆で自書のこと  
 ▶書式は半紙を横にふたつ折りにし、右半面にお題と歌、左半面に住所・氏名(ふりがな)生年月日・職業(具体的な)無職の場合は元の職業または世帯主の職業など。  
 ＜謎進期＞ 9月1日～10月11日  
 ＜あて先＞ 東京都千代田区千代田宮内庁。封筒に「謎進歌」と書きそえる。

## ～ためしはかり～ ためそう あなたの買物品

買った品物の量が正確かどうか、はかりへの認識を高めてもらおうと、市はつぎの5か所にためしはかりを置きました。どなたでも自由にご利用ください。

☆松戸一長崎屋 ☆古ヶ崎プリマート ☆北松戸一葉井ストア ☆栗ヶ沢一京成ストア-小原店 ☆常盤平-スーパーオーツヤ

小さな電気修理は 内線保守センターへ  
 コンセントやスイッチの数が不足したり、位置が不便だったり、屋内配線に不良箇所があり漏電のおそれがある…こんなとき、公正な価格で簡単な増設や改修工事を専門に引受ける「内線保守センター」があります。  
 お申込みは、東京電力営業所(63-5181番)の受付窓口か、松戸電気工事工業組合(62-4438番)へ。

## 市民相談案内

市民相談▶毎日午前9時～午後5時(市民相談室)  
 法律相談▶毎週火曜日午後1時～5時(市民相談室)  
 心配ごと相談▶第1～4金曜日午前10時～午後3時(市民相談室)  
 行政事情相談▶第2月曜日午前10時～午後3時(市民相談室)  
 消費生活相談▶毎週木曜日午前10時～午後4時(市民相談室)  
 人権擁護相談▶6月7日午前10時～午後3時(市民相談室)  
 交通事故相談▶毎月1・3木曜日午前10時～午後4時(安全対策課)  
 金融相談▶毎月第2金曜日午後1時～4時(商工課)  
 内職相談▶毎週月・金曜日午前10時～午後3時(共同作業所・松戸駅西口下町・県東高崎支庁前)  
 家庭児童相談▶毎週月火木金曜日午前10時～午後4時(福祉事務所)

## 緊急休日当直医割当表

月日	最終受入病院	救急指定病院	内科	外科
5月23日	松戸市立病院 63-2171	小倉止しが丘 山本病院 41-3191	常盤平 橋本医院 87-7303 (小内)	
5月30日	中央病院 87-4121	常盤平 元山診療所 87-7784 (西小)		
6月6日	恩田病院 41-1266	高橋 鳥居医院 87-2659		
6月13日	中央病院 87-4121	常盤平 秋山医院 87-5556 (西小)		
6月20日	北松戸 東京外科内科 63-7125	仲井町1-3 松戸クリニック 62-4148	常盤平 福田医院 87-6766 (小)	

診療時間 午前9時～午後5時(市立病院と救急指定病院)緊急は時間外も受け付けます。



楽しみながら交通安全ルールを学べる交通安全の映画を出前上映します。土日曜日でもOK。お子さん用にマンガもあります。市政映画や教育映画との組み合わせ上映もできます。  
 申込みは安全対策課(内線368番)へどうぞ。





# お知らせ お知らせ お知らせ

## 日赤救助員講習会と試験

日赤救助員の講習会と試験を日本赤十字社千葉県支部と松戸市教育委員会共催で行ないます。

- ▷ 期日 6月26～27日  
7月3日～4日
- ▷ 会場 松戸一中プール
- ▷ 資格 18歳以上の市内在住、在勤、在学者で500m以上泳げる人
- ▷ 定員 30人
- ▷ 申込 教育委員会保健体育課に教材費300円をそえて6月15日まで

## 行政相談委員に 深山晴吉氏



国や県など役所の仕事についての不満や疑問意見や要望などみなさんから聞きし、解決をはかる行政相談委員に、深山晴吉氏が行政官理庁長官から任期2年で委嘱されました。年金、税金、生活保護、公害など、行政に関する苦情、要望などどしどし速直に深山委員まで申し出てください。☆相談は自宅(栗山4番地・電話62-1914)で受けます。なお出向相談は、毎月第2月曜日午前10時～午後3時市市民相談室で行なっています。

### 住宅公団入居案内の窓口変わる

住宅公団の入居案内が、6月1日から次のように変わりました。したがって市役所では行ないませんのでご承知ください。  
案内窓口 扇屋松戸店(1階予定)  
申込み 従来どおりで日本住宅公団へ  
なお、詳細は東京都千代田区九段北1の14の6日本住宅公団相談所(TEL-03-263-8811)

(訂正) 5月20日号の市民の声欄(馬橋・北小金)の訂正します

## 国民年金相談

国民年金をはじめ、厚生年金、通算老齢年金、国民健康保険などの国民年金相談をつぎにより行ないます。

お気軽にお出かけください。  
☆期日…6月18日午前10時から午後3時まで

☆場所…国民年金課  
☆相談員…船橋社会保険事業所専門担当者

## 移動図書館車(みどり号)連休

移動図書館車「みどり号」が図書館点検、自動車整備のため連休します。

このため連休前一週間は、一家族につき家族数の借の本を貸し出します。このため、ぜひご利用ください。  
☆連休期間…6月17日～30日  
☆特別貸出期間…6月10日～16日  
この期間内の貸出本の返却日は7月1日以降の一週間です。

## 6月7日は計量記念日

6月は計量正確強調月間です。市では、つぎの店に試し計りを行っています。

- ぜひご利用ください。
- ◆松戸・長崎屋
- ◆古ヶ崎・プリマート
- ◆北松戸・荒井ストア
- ◆常盤平・スーパーオーツヤ
- ◆栗ヶ沢・京成ストア-小金原店

## 便利な電話料金自動払い

電話料金の支払いが、あなたの預金している銀行、信用金庫、農協などから自動的に支払われる便利な方法があります。

手続きも簡単。預金口座のある金融機関、または電話局にお申し込みください。  
問い合わせ…松戸電報電話局(62-2991)



日曜園芸に汗流す種野郎子ども育成会  
種野郎子ども育成会は、地主渡辺福太郎さんの好意で、無料開放してくれた千平方の土地で、親子で土に親しんでいます。



ドライバーのみなさん新鮮な野菜をどうぞ  
市と緑化協会は、五月二十八日、陸上自衛隊の協力で、市の木エーカリ五百本を、国道六号線(小山立寄り新葛橋)の両側に植樹しました。

## アメリカシロヒトリいまが防虫チャンス

幼虫は初め数ミリメートルの小さな毛虫で、成長すると3センチほどになります。背中が黒っぽく、側面は黄色で不規則な黒い斑点があり全体に白い長い毛でおおわれています。幼虫は、小さい時は糸をはき巣を作ったり、かたまっていました。



防除には、この時期が最適です。常に庭木や農作物に注意早く発見して駆除するようにしましょう。  
〈薬剤配布〉薬剤を市でありませんので、町会、自治会単位で農政課までお申し込みください。  
なお、多量発生などで町会自治会単位でも退治できないときは、申し込みがありしだい市で防除します。(農政課)



## 胃がん無料検診

☆対象者…原則として年齢40～70歳(妊婦を除く)  
☆申し込み…市役所衛生課、支所出張所窓口、またはハガキに住所氏名、生年月日、保険証の区分、電話番号を書いて7月5日までに衛生課(松戸市根本387-5市役所内)に申し込んでください。  
☆検診日…申し込み後、個人あてに通知します。  
なお町会、自治会を通じての申込書配布は行ないませんのでご注意ください。  
☆お問い合わせは衛生課

## 費用にお困りの妊婦さん 無料検診制度を

費用にお困りの妊娠中の方が市内産婦人科で健康診断を無料で受けられる制度があります。  
申込み・問い合わせは衛生課にどうぞ  
※申込みのさい2回までの受診票をおわたします。

## 股関節脱臼検診

▷ 該当者…ことし2月生まれの乳児  
▷ 方法…該当者には個人通知します。通知もれの方は衛生課窓口で受診券をお受け取りください

## 種痘の日程

実施日時、場所は、個人通知します。必ずその会場で受けてください。料金は無料です。  
当日は問診票の注意をよく読んで、健康状態をはっきりと記入し、母子手帳とともにご持参ください。  
当日種痘できない人は、もよりの医療機関で早い機会(2歳になる前まで)に受けてください。  
▷ 対象者…生後6か月から24か月までの乳幼児。昭和45年1月～10月生まれには個人通知。  
44年7月～12月生まれの方は衛生課までお申し込みください。  
▷ 受付時間…午後1時～2時30分まで。ただし予防接種センター(市役所本館3階)は午前9時～10時30分も受け付けます。

会場	接種月日	検診月日
相模台小学校	6月21日	6月28日
東部小学校	22日	29日
小金小学校	23日	30日
上本郷小学校	23日	30日
馬橋小学校	24日	7月1日
松葉台青年館	24日	7月1日
常盤第一小学校	25日	2日
高木小学校	25日	2日
常盤第二小学校	7月5日	12日
小金小学校	6日	13日
総台小学校	7日	14日
高木第二小学校	7日	14日
矢切小学校	7日	14日
北部小学校	8日	15日
栗ヶ沢小学校	8日	15日
予防接種センター	6月22日	6月29日
	24日	7月1日
	28日	5日
	29日	6日
	7月5日	12日

## 赤ちゃんの健康診査はじまる

股関節脱臼検診と共に、赤ちゃんの健康を守る新しい事業「乳児健康診査」がスタートします。  
いろいろの病気が健康診査で早く見つけられ早く治すことができます。また種々の予防接種事故も防止できます。  
◆該当者…今年1月～2月生まれの人に個人通知します。通知のとれない人は衛生課までご連絡ください。  
毎月、月齢(3～4か月児)に達した人に順次通知します。  
◆方法…送付した医師一覧表の中から受診医を選択して受診してください。費用は無料です。  
なお、無料検診券は切り離さず保護者記入欄3枚複写を下まではつきり記入し、受診区にお出しください。 詳細…衛生課

## ～はえ、か退治用～ 薬剤あっせん

窓をあけておいても、はえやかなどはいつてこない…こんなすみよい環境を作るため、害虫退治用の薬剤あっせんを行ないます。  
町会、自治会単位で6月14日までに衛生課までお申し込みください。  
薬剤は、油剤(はえ、か、南京虫、家だになど)と乳剤(ぼうふら、うじなど)の2種類です。

成人病相談(血圧相談)をはじめます  
対象…40歳以上の人  
日時…毎月第2、第4月曜日 午前9時～11時  
会場…市役所(本館3階) 予防接種センター  
内容…医師による血圧測定、検尿生活指導など  
詳細…衛生課

## 収納代理金融機関 新たに三店追加

- ▽市役所
- ▽市税金融
- ▽くみり手数料
- ▽市営住宅使用料
- ▽下水道受益者負担金
- ▽幼稚園使用料(月謝)手数料(入学)など
- ▽口座振替できるもの
- ▽市民税(普通徴収分)
- ▽固定資産税および都市計画税
- ▽保育所の保育料
- ▽国民年金保険料
- ▽国民健康保険保険料
- ▽市民のみなさんがお納めになる市税など(左)の収納事務を取扱う収納代理金融機関が、新たに三つふえて全部で二十三になりました。ご利用ください。
- ▽茨城相互銀行小金支店
- ▽協和銀行小金支店
- ▽北徳通商銀行松戸支店(直接お納めできるもの)

6月1日現在の市の人口と世帯はつぎのとおりです。
■人口 265,587人 (男136,124 (+923) 女129,463 (+901) (+1,824)
■世帯数 75,894世帯 (+653) ( )は前月との比です。

1971 広報まつど

編集と発行…松戸市役所総務部広報課 どんむ(611111 大代表(内線202) 6270…46.6.20…7万5千9百世帯にもれなく無料配布いたします。

市政映画が全国入選

市政映画「のびゆく松戸」が日本産業映画協会主催の第9回日本産業映画コンクールで日本産業映画奨励賞を受賞しました。
なおフィルムは、無料で貸し出していますのでご利用ください。(広報課)

あなたの一票をたいせつに

6月27日

参議院議員の選挙日

六月二十七日、参議院議員の通常選挙が行なわれま…
参議院は、衆議院のゆきすぎやあやまりを正したり押えたりして、わたしたちの生活を守る重要な役割をはたしています。

投票日時
六月二十七日、朝七時から夕方六時までです。
入場券に印刷してある投票所へお出かけください。

投票は地方区と全国区の二回です。
はじめに桃色の投票用紙で地方区を投票、ついで黄色の投票用紙で全国区を投票してください。

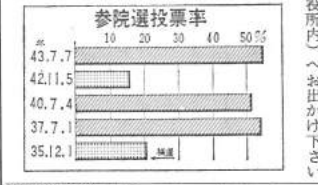

選挙公報を配布
候補者の主張や政見を知っていただくため、六月二十五日ごろまでに全世帯に選挙公報を配布します。

市長日誌(五月)
1日 すくやる課関係について評議家大隅秀夫氏と対談
6日 国鉄問題について国鉄本社へ要請、建築審査会委員候補状伝達式出席



運動公園に50mプール

お待ちかねのカップバの季節がやってきました。ことしは新しいプールが四つでき…
この運動公園プールと相模中央公園の市営プールは、七月四日から八月三十一日まで開放します。

中部など三小学校にも

中部小学校のプールが完成したのについて、高木第…
このプールは、夏休み中に完成見られます。

軽井沢林間学園

松戸っ子たちの別荘「軽井沢林間学園管理」との新築工事は、七月二十日ごろ…
七月二十五日から八月二十三日までの日程で、たふり山のふん回りにひたつてもらいます。

ことしも高原ツ子いっばい

本館完成もまぢかに
七月二十五日から八月二十三日までの日程で、たふり山のふん回りにひたつてもらいます。

市職員募集

市とみなさんのご家庭を結び、市政協力委員がきま…
ことしは、人口増にともない昨年より十四日委嘱状交付式が行なわれま…

まちを小鳥でいっばいに "小鳥博士募集中"
市は、小鳥で市内をいっばいにするプランを練っています。野鳥のよびせや、小鳥の飼い方などにくわしいかたは、公園緑地課または秘書課へご連絡ください。

市政協力委員きまる
市とみなさんのご家庭を結び、市政協力委員がきま…
ことしは、人口増にともない昨年より十四日委嘱状交付式が行なわれま…

市職員募集
市とみなさんのご家庭を結び、市政協力委員がきま…
ことしは、人口増にともない昨年より十四日委嘱状交付式が行なわれま…









お知らせ お知らせ お知らせ お知らせ

中学生 軟式庭球大会

☆期日…7月4日(日)午前9時から
☆場所…中央公園相模台コート
☆資格…市内在学、在住の中学生
☆種目…男女別、1チーム2人
☆申込み…参加料1チーム100円
6月30日まで松戸市軟式庭球連盟 岡田脩(松戸3-812 電話63-5698)へお申し込みください。雨天の場合は中止です。

善意の寄付

市社会福祉協議会へ次の人びとから暖かい寄付がよせられました
▶一般寄付…染谷茂3万円、森谷耕平2500円、八田正佳150円、根本第一町会代表秋谷庄次郎1750円、桜まつり実行委員会代表野口登1万1880円、林鏡之助1500円、中山吉蔵衣類、匿名衣類
▶北松戸保育所へ…山口つね五月人形
▶小金保育所へ…岡田晋代五月人形
▶松戸市肢体不自由児父母の会へ…胡蝶台第4自治会福業利治980円

モデルガンが所持禁止に

銃砲刀剣類所持等取締法の一部改正により10月20日からモデルガンの所持が禁止されます。禁止されるのは金属で作られけん銃に著しく類似したもので、銃口をふさがず表面を白色、または黄色としていない模造けん銃です。このようなモデルガンを持っている人は改造するか廃棄してください。なお、模造の刀剣類の持ち歩きも禁止されます。くわしくは松戸警察署防犯係へ(63-7281 内線41)

やめて!! 鉄道妨害 昨年は308件も

レール上への置石62件、列車などへの投石59件、総妨害件数308件。これは日本国有鉄道東北鉄道管理局管内で45年度中におきた鉄道妨害件数です。この大部分が、お子さんのいたずらが原因となっています。幸い置石による大きな事故はありませんが、投石による窓ガラスの破片などで13人も負傷しています。たとえ置石、投石などいたずらをしなくても、お子さんが線路内に立ち入ることは非常に危険です。あなたのお子さんはもちろん、よそのお子さんでも線路内で遊んでいるのを見かけたら注意するようにしましょう。(日本国有鉄道)

労働基準監督官募集

▷受験資格…昭和11年4月2日から同25年4月1日までに生まれた人
▷採用予定数…60人
▷受付…6月28日~7月13日
▷試験日…8月7・8日
▷受験申込用紙・案内書は、千葉労働基準局庶務課(千葉市松波3-11-3 電話0472-51-5211番)へご連絡ください。

結核検診のお知らせ

毎年おこなっている結核住民検診は、8月初旬から10月中旬まで各地巡回で行ないます。なお詳しいことは、7月5日号でお知らせします。(衛生課)



市の木はみんなの手で ユーカリを育てよう

市の木 ユーカリの花が咲きました。色は、みどりがかかった白色で、ちいさなかわいらしい花です。(右)
▽市と緑化協会が畑にまいたユーカリの種が、十センチに生長しました。この苗を、中学校などで育ててもらおうと、緑化運動にご協力のお考えをもっている人にも、育苗をお願いすることにしました。協力希望の方は、公園緑地課(内線四五一番)へご連絡ください。
▽市の木を育てるため、各小中学校にご協力願っていますが、小金小学校では、PTAのおかあさんがたが、ユーカリ運動に積極的に参加しようと、ユーカリづくりに一生懸命。校庭がせまいので私有地を借り、生徒と一緒に畑づくりから取り組んでいます(左)



胃ガンは火事に似ています…火事は、ボヤでも煙やにおいで発見できますが、胃ガンは痛みや胃のモヤモヤ感がないので、自分で気づくことができません。しかしボヤのうちに気づけて早く消し止めないと全焼してしまいます。胃ガンをボヤのうちに発見するため…集団検診を受けましょう。ふだん健康だと思っている人こそ検診が必要です。火事は今まで大丈夫でも、あした発生するかもしれないものです。胃ガンをボヤのうちに発見するため毎年検診を受けましょう。
◎対象者…原則として40~70歳 妊娠中の人は受診できません。
◎申込み…7月5日までに、市役所衛生課、支所、出張所窓口か、ハガキに住所氏名、生年月日、保険証区号、電話番号を書いて衛生課まで(根本387-5 市役所内)へお申し込みください。
◎検診日…個人あてに日時を通知します

移動保健所

血圧測定や栄養指導も
松戸保健所は矢切地区で次のとおり移動保健所を開きます。
■日時…7月9日9時~11時
■場所…下矢切陸会集会所
■内容…診察、血圧測定、栄養指導、食品・環境衛生指導、レントゲン、検尿、血液検査。
■連絡先…保健所(62-0201)

市民相談案内

市民相談▶毎日午前9時~午後5時(市民相談室)
法律相談▶毎週火曜日午後1時~5時(市民相談室)
心配ごと相談▶第1~4金曜日(市民相談室)▷第1水曜日(常盤平児童福祉館)▷第1土曜日(小金支所)時間±3会場とも午前10時~午後3時まで。
行政事情相談▶第2水曜日午前10時~午後3時(市民相談室)
消費生活相談▶毎週木曜日午前10時~午後4時(市民相談室)
発明相談▶第2水曜日午後1時~4時(市民相談室)
人権擁護相談▶毎月5日午前10時~午後3時(市民相談室)
交通事故相談▶毎月1・3木曜日午前10時~午後4時(安全対策課)
金融相談▶毎月第2金曜日午後1時~4時(商工課)
内職相談▶毎週月・金曜日午前10時~午後3時(共同作業所・松戸駅西口下車東葛飾支所前)
家庭児童相談▶毎週月火木金曜日午前10時~午後4時(福祉事務所)
税務相談▶毎月5日午前9時~午後5時(松戸税務署)

趣味をつくろう

成人学校の開設

新しい趣味づくり…実生活に役に立つ…学習の場として毎年親しまれている成人学校を1期と2期に分けて開設します。
第1期は7月から9月までで、初歩アコーディオンなど11科目です。お誘い合わせてご入学ください。
第2期は9月下旬からの予定です。
開設期間▶7月6日~9月10日
開催時間▶午後6時30分~8時30分
会場▶市民会館
受講資格▶市内在勤、在住の16歳以上の人
申込金▶1科目200円
申込受付▶6月23日~7月3日の午前8時30分~午後5時まで。
教育委員会社会教育課で受け付けます。23、24日に限り午後7時まで。なお土曜日午後、日曜日および電話受付はしません。

成人学校(第1期) 日程表

Table with columns: 科目, 講師, 学習期間, 定員, 教材費. Lists various courses like '洋画の手ほどき', 'ペン習字', '書道', etc.

ご相談ください

身体障害者相談員
精神薄弱者相談員
心身に障害のある人や、その保護者からの相談に応じたり、援護思想の普及をはかるため、身体障害者、精神薄弱者についての相談をお受けする人がいます。どんなことでも気軽に相談ください。
〈身体障害者相談員〉
岡田竹夫 五番六夷491 87-4861
山本純茂 根本489 63-2468
須藤光信 幸田727 41-1392
前田忠雄 下矢切166-2
湯浅角之助 高塚新田336 0473-72-6928
〈精神薄弱者相談員〉
近藤春義 下矢切16 62-3928
阿部川春吉 東平賀419 41-4385
近藤美弥子 五番六夷734-207
87-1667
利田ふさえ 上矢切398 63-0718
山田和子 五番六夷738-159 87-0429
なお、障害者の団体である松戸市身体障害者福祉会、松戸市精神薄弱者育成会(松戸手をつなぐ親の会)では、未加入者の加入促進をおこなっています。加入したい人は、相談員または福祉事務所へご連絡ください。

緊急休日当直医割当表

Table with columns: 日付, 救急受入病院, 救急指定病院, 内科, 外科, 産婦人科, 耳鼻・眼・皮膚科. Shows on-call doctors for various dates like 6月27日, 7月4日, etc.

診療時間 午前9時~午後5時(市立病院と救急指定病院一緊急時は時間外も受け付けます。)

広報掲載の写真ご希望の方は広報課までご連絡ください

市職員募集

- ▷募集職種…一般事務、技術(土木、建築、電気化学) 保母若干名
- ▷受験資格…来春高、大学卒業見込者、保母は25歳未満の有資格者
- ▷受付…大学7月21日まで、高校保母9月1日～28日まで
- ▷問い合わせ…市役所人事課へ

# 広報まっぴ

1971

編集と発行・松戸市役所総務部広報課 電話(61)1111(大代表)内線202  
No.271・46.7.5・7万5千8百世帯にもれなく無料配布いたします。

市の人口と世帯

6月1日現在の市の人口と世帯はつぎのとおりです。  
 □人口 265,587人 {男 136,124人 (+923)  
 {女 129,463人 (+901)  
 (+1,824)  
 □世帯数 75,894世帯 (+653)  
 ( )は前月との比です。

## がんばれ 松戸健児 武道館が完成

来春には野球場も

県下で初めて、全国でも珍しい方式の集中管理棟野球場の工事が、この秋から始まります。  
 (と)と武道館が、今月末に完成します。  
 上本郷の運動公園内に二億一千八百万円で、昨年十一月から工事中だったものが、延べ面積二千九百三十七・三七平方メートル、鉄骨の管理棟で、そのまん中に鉄骨鉄筋コンクリート四百平方メートル(柔道場はたまたま二百二十八畳敷き)ずつの柔剣道場が併せ並びます。  
 管理棟は、各種技場ごとに設けるのが普通ですが、ここは廊下や通路で、各競技場と自由に行き来できるようにしています。一般への開放は九月上旬の予定で、使用料をはじめ使用時間などは、下のようになっています。  
 ■解放時間：昼間午前九時～午後五時、夜間の使用時間は後日の広報でお知らせします。



普通使用料	一般	生徒・児童
柔剣道合	1人1回 50円	30円
道場室	1人1日 200円	
専用使用料		
柔剣道合	2時間ごとに 500円	市外居住者を使うときは50%増
道場室	1時間ごとに 100円	催し物などの場合は2倍

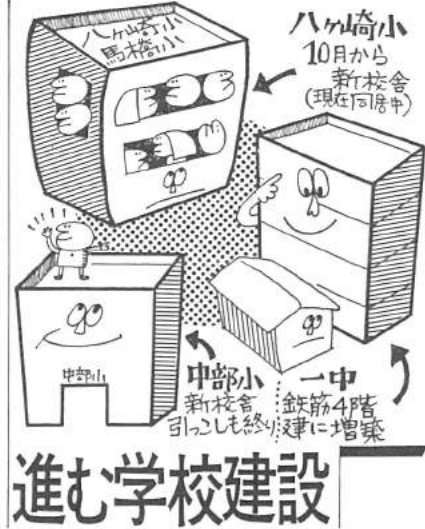

## 進む学校建設

## 八ヶ崎小が工事着手

十月から新校舎で授業を

四月開校した八ヶ崎小学校(馬橋小学校に併置)の新築工事は、八ヶ崎字和田約一万五千平方メートルの敷地で行われており、九月から工事が始まりました。工費九千九百五十万円、鉄筋四階建て、普通教室十五、管理室十一、給食室二千二百六十一平方メートル、九月には完成の予定で、十月からは一年から五年までの全児童が新しい校舎で勉強することができ、工事が完成しました。

これで、いま国道や駒切を越えて馬橋小へ通っていき、約二、三百メートル、安心して通学できるようになります。

木造から鉄筋へ  
 一中の増築完成  
 木造校舎に平行して工費四千八百八十万円、建築中、八月四日開校。棟木内の四階をトランプに、九月一日まで二泊三日の日程で、千三百人が参加する予定です。



## 投票率は49.37% 参院選挙おわる

六月二十七日、▽当日有権者数一十七万七千九百八十八人(男八万六千三百八十八人、女八万三千三百六十八人)▽投票者数八万三千九百九十六人(男四万二千五百九十八人、女四万一千三百九十八人)▽地方区(男四九・三二%、女四九・四四%)地方区

参議院議員選挙が市内五十四投票所で行なわれ、開票は、市民会館で同日午後七時四十五分からは千歳票選出議員には加瀬元、菅野儀作氏を選ばれました。



## 本土寺のアジサイ

「アジサイ寺」として親しまれている本土寺のアジサイがみごろです。これから7月中旬ごろまで数千のアジサイがみごとに咲き競います。(常磐線北小金駅下車徒歩約10分)

### 出前します 消費者教室

消費者のみなさんを対象に、出前の消費者教室を開いています。  
 ▶団体…30人～50人の参加があれば自治会やPTA、趣味の会などもけっこうです。  
 ▶テーマ…日時、場所、ご希望の講演テーマはみなさんとご相談ください。テーマにあった講師を無料で派遣します。  
 ▶問い合わせ…市民生活課消費経済係(内線357番)へ。

### 消防署のサイレンは

- 消防署から800m以内(近火信号)  
3秒(鳴) 2秒(停) 6回くりかえす
- 区域内の火災(出場信号)  
5秒(鳴) 6秒(停) 3回くりかえす
- 火災警報発令のとき(赤と白の吹き流しをあげて掲示板で知らせる)  
30秒(鳴) 6秒(停) 5回くりかえす

### 家屋調査にご協力を

適正な固定資産税資料作成のため4月から市内全戸の家屋の調査を行っています。

- ☆目的…固定資産税台帳に登録されている事項が適正公平か、変更はないかなど調査します。
- ☆方法…法律で定められた評価基準により屋根、内壁などを細かく調べ評価額を計算します。
- ☆調査員…固定資産評価補助員証をもつ市の資産税課職員が調査にあたります。(資産税課)



# お知らせ お知らせ お知らせ

## 80歳以上のみなさん 敬老年金をどうぞ

80歳以上の人に敬老年金をお渡しします。

◎受給資格…日本国籍があって市内に1年以上住み、明治24年9月30日までに生まれた人。

◎年金の額(1年)…80歳以上85歳未満2千円、85歳以上5千円。ただし資格を得てから1年未満の場合は月割計算です。

◎支給月…9月と3月。

◎申請方法…まだ申請していない人は、申請書に住民票の写しを添え、8月31日まで厚生課へ。

## 市民軟式庭球大会

▷日時…7月25日午前8時30分から。雨天の場合は中止

▷場所…常盤平テニスコート

▷種目…男子A、B級ダブルス 女子ダブルス

▷申込み…7月20日までに松戸市軟式庭球連盟・岡田前<松戸812>へハガキでお申し込みください。

▷参加料…1チーム200円(当日会場で受付)

## 本を借りるのは こんなに簡単!!

住所を明らかにするものを持っていけば、図書館の本がすぐに借りられます。

料金は無料、ひとり2冊2週間借りられます。

また、おかあさんが家族を代表して借りることもできます。

読みたい本がありましたらお申し出ください。できるだけ購入します。 —図書館—

★開館時間 火曜～日曜日は午前9時30分～午後5時(木曜日は夜8時まで)

★休館日 毎週月曜日

## 身障者結婚祝金

身体障害者手帳をもっている人の結婚を祝い、将来のしあわせを願うため、市は結婚祝金を贈ることになりました。

■祝金の額(1人)…1級～4級1万円、5級5千円、6級3千円

■申請方法…手帳を示し、申請書に戸籍抄本と住民票を添えて申請

してください。  
くわしくは厚生課(内線371番)へおたずねください。



## 身障者用自動車 による教習開始

運転技術を取得された身障者のみなさんが、待ちに待った身障用改造自動車はいろいろ、教習を始めました。利用された人は社会福祉協議会(内線457)へ申し込んでください。

運転免許を取得すると助成金として、2万円が交付されます。

## 農業散布

7月中旬～下旬(稲作地帯)

稲作地帯で7月中旬から下旬にかけて、いもち病・紋枯病防除のため、散布機で防除作業をします。

注意 低毒性農薬を使いますが散布中は近づかないようご注意ください。(農政課)



「野菜販売で社会福祉に役立てよう」と、松戸市青少年連絡協議会は、社会福祉に役立てようとして、青少年たちの手で育成した野菜を販売しました。

苗木の移植も自分たちで常盤平の苗はパチニア、サルビア、ユカリなどの移植に励むお年寄りたち。(右)



花いっぱいのもちづくりにお年寄りパワー出現  
小金老人クラブのみなさんによるフラワーポットづくりが進められ、北小金駅前ポットはいつも新鮮な花でいっぱいです。(左)

団体を盛りあげて  
宣伝班五十組編成  
近づく団体の勢も上り、松戸青年会議所は、団体PR用早上ボール五十組を市の実行委員会に贈りました。



## 快適な夏は 便所対策から

### 浄化そう

浄化そうによる汚染、悪臭などの公害が、発生しやすい夏期を迎えました。

◎便器の汚水などの溜まりには、石けんのぬるま湯か、中性洗剤を使用してください。

◎多量の石けん水、殺虫剤、防臭剤などは、浄化そうに流入しないように注意してください。

◎排便管が詰まるような固形物は、流さないようにし、用紙は水にとけやすいものを使用してください。

◎たばこの吸いがらがある場合は、故障の原因になりますので捨ててください。

### 便そう

便そうの管理と伝票について、つきのごとにご確認ください。

■雨水が便そうにはいると…管理不十分や便そうが不完全なためくみり量がふえると、別に手数料を納めていただくことがあります。管理には十分ご注意ください。ただし、天災などの場合は手数料が減免されることもあります。

■布や掃きかたが便そうに落ちたら…くみり前に現場担当者へお知らせください。

■くみりと伝票は…必ず現場の担当者へお渡しください。るすのときでも受けとれるようにしておいてください。伝票がないと次回のかみりができなくなります。(清掃第一課)

## 労災保険の納期

7月31日は労災保険料第2期分の納期です。

加入している事業主は、お近くの銀行(歳入代理店)または郵便局で早目に納入してください。

なお、内容等に不審の点がありましたら、松戸労働基準監督署第二課(62-0245番)または千葉労働基準局労災補償課(0472-51-5211番内線47・48番)へ。

## 三種混合予防接種

▷該当者…①第1期(3回式)昭和45年1月～46年5月までに生まれ、まだ完了していない②第2期(1回式)昭和45年5月～10月までに第1期の3回目が終わっていない人(第1期終了後1年～1年6か月以内)

▷実施時期…9月中旬～11月下旬

▷申込方法…別記の結核健康診断の場所で、同じ日に同時に受け付けます。なお、申込者には、後日日時、場所などを個人通知します。

申込場所	申込日	管	接種会場
衛生課窓口	7月6日～9日	水	衛生課、上本郷小、住吉小、北小金小、松戸小、市民会館子供健康センター
常盤平支所	7月7日・14日	水	常盤平中央、東葉会館、高木小、北小金小、松戸第一小、六小、松戸小
小金支所	7月8日・15日	水	小金小、小金南小
馬橋出張所	7月9日・16日	水	馬橋小、中野台出張所
家原出張所	7月10日・17日	水	家原小
矢野出張所	7月12日・19日	水	矢野小、南郷小
小金原出張所	7月13日・20日	水	六ヶ沢小、旗本小

## すず虫あげます

すず虫の音色でさわやかな夏を迎えましょうと、市ではことしすず虫を、各ご家庭にお届けします。

▷日時 7月10日(土)17日(土)午前10時から

▷場所 市役所 支所 出張所 小金原市民館

▷方法 先着順ですでお早目にどうぞ。

## 持主ヤイ!! 自転車、オートバイ

持主のわからない自転車、オートバイ97台の展示会を開きます。遺失、または盗難にあった人で車の特徴を確認できる人はぜひご来場ください。

★日時…7月10日(土)、11日(日)午前9時～午後4時まで

★場所…松戸警察署(裏線63-7231)

## 自衛官募集

★二等陸海空士…18歳～25歳未満の男子

★受付・問合わせ…市役所庶務課(61-1111番 内線354番)

ことし一年に一度の無料結核健康診断を行います。結核の死亡率は医学の進歩によって少なくなっていますが、発病患者は減少していません。とくに最近、中高年齢層の発病が目立っています。

家族そろって結核健康診断を受けましょう各会場とも、申込み制で人員に制限がありますので早目に申し込みください。なお15歳以上の方は、レントゲン撮影だけです。申し込みは必要ありません。

## ＜実施内容＞

◇6歳未満の乳幼児は、ツベルクリン反応検査で陰性または疑陽性の場合、BCG接種します。(保育所、幼稚園児は除く)

◇レントゲン間接撮影の結果、異状のあった人は、さらに精密検査をし、医学的指導を行います。◇毎月、予防接種センターで定期に行っているツベルクリン接種(毎月第4水曜日)、BCG接種(第4金曜日)は、8月～10月が結核住民健康診断のため中止します

## ＜申込方法＞

左表の接種会場別、申込場所で係員が出張受付を行ない、お申し込みと同時に、会場日時など記入した問診票をお渡します。受付時間は、午前9時から11時までです。

## 結核無料健康診断

## トビウオ・ カナヅチ集合!!

### ＜水泳教室＞

★期間…第1期(7月11日～20日) 第2期(7月21日～30日) 第3期(8月2日～11日)

★時間…午後5時30分～6時30分

★会場…相模台中央公園プール

★対象…小学4年生以上

★定員…各期とも100人(希望者多数の場合は抽せん)

★受講料…200円

★申込み…7月8日午前9時から午後5時まで、相模台中央公園プールで受け付けます

### ＜母子水泳教室＞

★期日…8月2日～5日 午前の部(11時～12時) 午後の部(2時～3時)

★場所…相模台中央公園プール

★対象…市内在住の母子 午前の部(幼稚園児) 午後の部(小学生1～3年)

★人員…200人(100組)

★会費…1組600円

★申込み…7月8日午前9時から相模台中央公園プールへ。

### ＜市民水泳大会＞

県民大会選考会兼ねます。

★期日…8月1日9時30分～4時

★場所…運動公園市営プール

★競技種目…小、中、高校、一般工業会別の各種目(詳細は市営プール窓口に掲示)

★対象…市内在住の在学の人

★申込方法…7月7日から25日まで運動公園および中央公園両市営プールで申込書を配布します。申込みは、中央公園へ











お知らせ お知らせ お知らせ お知らせ

◇ 中、高校生 ◇  
硬式テニス教室

日時 8月第1、2週の木火金  
土曜午前8時~10時(雨天延期)  
会場 小金原テニスコート(交通一馬橋、北小金、常盤平からバス東芝下車)  
資格 市内在住 在住の中、高校生  
申し込み 申し込みはがきに住所、氏名年齢、学校名を記入、松戸市小金原団地6-7-4-506 硬球協会・内田厚二(電話42-7067)に申し込んでください。参加料200円  
持参品 服装(白の上下) テニスシューズ、ラケット、なお購入希望者にはあつきます。

善意の寄付

市社会福祉協議会へ次の人びとから暖かい寄付が寄せられました敬称は略します。  
☆一般寄付…土肥健吾2万円、橋本保利1,735円、松戸リーゲーションクラブ会長加藤健志2万円、田村洋品店衣類  
☆老人ホームへ…吉田健吉卓上ステレオ1台  
☆北松戸保育所へ…福田誠電動オルガン1台  
☆マザーズホームへ…岩山睦1万2,076円

広報掲載の写真ご希望の方は広報課へご連絡ください。

福祉作業所あない

自宅におられる15歳以上の知能が遅れている人で生活指導、職業訓練を受けたい、または仕事をしたい人はいませんか。福祉作業所ではこのような人の入所をお待ちしています。

◎申込み…児童施設課(内線234)  
◎場所 福祉作業所(松戸1415)

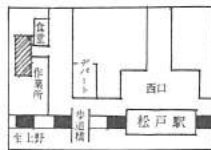

小さな電気工事は、「62-4438」  
—内線保守センター—

コンセントやスイッチの数が不足したり、位置が不便だったり、屋内配線に不良箇所があり漏電のおそれがある…こんなとき、公正な価格で簡単な増設や改修工事を専門に引受ける「内線保守センター」があります。

お申し込みは松戸電気工事業組合(62-4438番)へ

農業統計ご苦労さま  
県知事から表彰

千葉県農林水産業統計調査員として永年にわたって、松戸市の農業の調査に協力された下記の二氏が、県知事から表彰されました。  
根本総治さん 大橋112  
根本昇悟さん 新作560

お忘れなく

七月は申告所得税の納期

7月は、申告所得税第1期分の納期です。忘れてないで締めましょう。  
◎お送りしてあります納付書で7月31日までに、もよりの銀行、郵便局または税務署の窓口にお納めください。

◎振替納税を利用されている人は指定の金融機関が納税の手続きをしていますので、二重納税に注意してください。

納期前にもう一度預金残高をお確かめください  
◎便利な振替制度を利用希望の方は金融機関または税務署にご相談ください。  
◎問い合わせは、松戸税務署(63-1171)



松戸駅に官公署案内図が  
国鉄松戸駅のキップ売場横に松戸車庫1タリククラブの審判による駅周辺の官公署が一目でわかる案内図が掲示されました。



スズムシ  
鳴いてます

今月10日と17日、すずしさをよぶスズムシを昨年到现在までおぼりしました。(左)

自転車のりなら  
ぼくが一番!

夏休みを前に、矢切小学校では警察署員の指導で自転車の乗り方教室を開きました。(右)

女性合唱団員募集

▷練習日…毎週火曜日午前10時から11時まで  
▷常盤平女声合唱団…詳細および連絡先は電話88-7777番宛木へ。

市民相談案内

市民相談▷毎日午前9時~午後5時(市民相談室)  
法律相談▷毎週火曜日午後1時~5時(市民相談室)  
心配ごと相談▷第1~4金曜日(市民相談室)▷第1水曜日(常盤平児童福祉館)▷第1土曜日(小金支所) 時間は三会場とも午前10時~午後3時まで  
行政事情相談▷第2月曜日午前10時~午後3時(市民相談室)  
消費生活相談▷毎週木曜日午前10時~午後4時(市民相談室)  
発明相談▷第2水曜日午後1時~4時(市民相談室)  
人権擁護相談▷8月5日午前10時~午後3時(市民相談室)  
交通事故相談▷毎月1、3木曜日午前10時~午後4時(安全対策課)  
金融相談▷毎月第2金曜日午後1時~4時(商工課)  
内職相談▷毎週月・金曜日午前10時~午後3時(福祉作業所・松戸駅西口下車・県東葛飾支庁前)  
家庭児童相談▷毎週月火木金曜日午前10時~午後4時(福祉事務所)  
税務相談▷毎月5日午前9時~午後5時(松戸税務署)

◆花火に書いてある「遊び方」をよく読ましよう。  
◆はぐしたり、ポケットに入れないようにしましょう。  
◆筒物、連発、ロケット花火は手で持たず、地面に完全にさし込んでまっすぐ上に向けてましよう。



花火遊びにご注意

◆筒物やロケットなどはマッチで火をつけないで、長い柄のついた花火で火をつければより安全です。  
◆燃えがらには中に埋め込む水バケツに入れ残り火を始末ましよう。  
◆おとなが必ずつきましよう。

指定の日に  
指定の場所へ  
ゴミは正しく出そう

ゴミの収集作業を衛生的に能率よく行ない、みんなのまちをきれいにするため、ゴミの出し方について、つぎの点にご協力ください。  
★ゴミは、専用袋などに入れ、口をしっかりしばって、指定された収集口、指定場所へ出してください。  
★曇さに向かい集積場所の清潔を保つため、収集日以外は絶対に出さないでください。  
★ゴミを、空地や河川などに捨てると罰せられます。まちぐるみできれいなまちづくりを心掛けましよう。  
★他の町会の集積場所などへ持ち出す人が見かけられます。まちの統制をみだしますので絶対にやめましよう。  
★ゴミの収集について苦情、要望のある人は、清掃第2課(内線263番)へご連絡ください。



赤ちゃん  
4月から始まった赤ちゃんの先天性股関節脱臼検査は、4月と6月の2か月間で607人が受診しました。  
このうち治療が必要な赤ちゃんは30人(4.9%)で、しばらく観察が必要34人(5.6%)と合わせると、10人に1人は異常が発見されたことになります。  
この病状は、早く発見して手当てすれば直りやすいのですが、おくれると治療が相当に長びきます。  
あなたのたいせつな赤ちゃんも必ず検査を受けさせてください。  
▷対象…生後3~4か月の乳児全員に個人通知します。通知もれの方は、衛生課窓口までご連絡ください。8月は、4月生まれのお子さんが対象です。

緊急休日当直医割当表

日付	最終受入病院	救急指定病院	内科	外科	産婦人科	耳鼻・眼・皮膚科
8月1日	松戸市立病院 63-2171	小金原病院 42-2202	高江医院 41-3286			
8月8日	"	小金原病院 山本病院 41-3191	八木醫院 41-3401			
8月15日	"	上本町 青藤外科内科 61-3161	三共会 吉野医院 62-7550			常盤平 浦野皮7科医院 87-1512
8月22日	"	北松戸 東京外科内科 63-7115		石島病院 (内線) 61-7691		
8月29日	"	常盤平 中央病院 87-4121	大倉 伊藤医院 41-1368			

診療時間 午前9時~午後5時(市立病院と救急指定病院=緊急は時間外も受け付けます。)

ヤング奥さん集合!!

毎月開設 母性教室

これから結婚する人、近く母親になる人を対象に母性教室を開きます。  
★コース…毎月1コース(第1~第4の金曜日午後1時から4時まで)  
★場所…松戸保健所  
★定員…毎月40人まで  
★申込方法…母子手帳にとじこめの申込み用紙か、電話で受講希望月の前月までにお申し込みください。  
★申込先…松戸保健所(電話:62-0201番)





お知らせ

国民年金 ( 2 期 ) の納期は 8 月です

8 月は国民年金保険料第 2 期分 ( 7 ・ 8 ・ 9 月 ) の納期です。納期までに納めないと、交通事故にあたり死亡しても、障害年金や母子年金を受けられないことがあります。

内職相談のお休み

毎週月曜と金曜日、福祉作業所で行なっている内職相談は、8 月 13 日 ( 金 )、8 月 16 日 ( 月 ) にかぎり都合により休ませていただきます

市内電話料金と支払い期限の変更

市内の電話局番 41 局と 42 局の電話料金支払い期限と料金計算期間などが 9 月から変更になります。変更は次のとおりです。

- 請求書発行日... 当月 27 日 → 12 日
お支払期限... 当月 10 日 → 25 日
度数料・ダイヤル市外通話料・交換手扱い市外通話料... 前月 11 日 ~ 当月 10 日 → 前々月 26 日 ~ 前月 25 日
料金計算期間... 従来どおり当月 1 日 ~ 末日。

問い合わせ... 松戸電報電話局 ( 62 局・63 局の 2992 番 )

「簡保の資金」写真コンクール

- 題材 画面に簡保保険資金施設が入っていること ( 市内では市営住宅・都市計画街路など )
■サイズ 白黒はキャビネ以上、カラーはスライド 35 ミリ以上。
■要項 住所・氏名・職業・撮影場所・施設名・画題を記入のこと
■締切日 9 月 30 日
■問い合わせ 最寄りの郵便局
■送付先 東京都千代田区霞ヶ関 1-3-2 ( 郵便番号 100 ) 郵政省簡保保険局資金運用課。

8 月 31 日まで

個人事業税 第 1 期分納期

市政見学会 8 月は半日コース

発展を続ける市の姿を見ていただく市政見学会 ( 個人参加 ) の会員を募集します。

- ▶期日... 8 月 11 日・11 月 24 日・12 月 15 日。
▶コース... 8 月は半日コース ( 午前 9 時から午後 1 時 ) 11 月・12 月は一日コースです。
▶定員... 各回 20 人で締め切ります。
▶申込み... 広報課 ( 内線 202 番 ) へ電話でお申し込みください。

なお、市政見学会は毎月第 1 ~ 第 3 の水曜日に行なっていますが、団体参加は、現在、12 月第 1 週まで満員です。

個人参加歓迎します

踏切事故絶滅

非常の時はボタンを!

国鉄の東北鉄道管理局管内で発生した踏切事故は、69 件 ( 昭和 45 年度 ) にのぼっています。

踏切で事故をおこすと、その損害賠償は事故をおこした人の責任になります。

もし踏切で自動車が故障して動かなくなったら非常ボタンをおしてください。

非常ボタンは、複数の警報機のある踏切にありますボタンはカバーを割り、側面のランプがつくまでおしてください。

またボタンの下に最寄り駅名が書いてあるので、その駅に連絡してください。

なお非常ボタンのない踏切での事故にそなえ、自動車には携帯用の発えん筒を必ずそなえましょう

事故をなくして 快適な夏休みを

楽しい夏休みでもお子さんのまわりには砂遊び、電気災害による事故など危険がいっぱいです。お子さんからは目を離したくないものです。

7 月 18 日佐倉市の砂取り場で砂遊びしていたお子さん 2 人が土砂くずれの下敷きになった事故がありました。宅地造成地や砂取り場などで遊んでいるお子さんには十分注意してください。

また業者も、このような場所へお子さんが立ち入らないよう注意してください。( 危険な場所があったら松戸警察署防犯係 63-7281 へ )



- ▶電柱や支線、鉄塔に登るのはやめましょう。
▶送電線や配電線の近くでの石投げや U 字遊びはやめましょう。
▶台風などで切れてたれさがった電線には絶対さわらないでください。
▶このような電線を見つけたらすぐ東京電力 ( 63-5187 番 ) へご連絡ください。

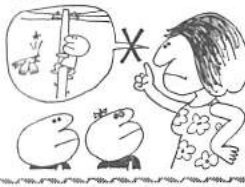

アメリカンスクール 交通公園で大はしゃぎ
七月二十二日、アメリカンスクール生徒二十五人が訪れ、自転車やゴーカートで交通公園を学びました。これは、根本内の私立幼稚園とスクールの交流から同公園訪問となったものです。



緑あふれる松戸駅 構内にスラリ観葉植物群
毎日、朝夕通勤者でこたえ返す松戸駅。その人波の中で一段とさわやかな観葉植物群。これは、松戸青年会会館所蔵が、ラッシュでいらら通勤者の気分を癒す少しでもやわらげようと、観葉植物 18 本を松戸駅に贈ったもの。

結核予防接種日程

先に受け付けたお子さんの結核予防接種日程がきまりました。申込者には、個人通知しましたが、まだ届いてない人は衛生課までご連絡ください。なおお問診票がないと接種できませんので当日忘れずにご持参ください。

各会場とも受付時間は午後 1 時から 2 時 30 分までです。
◎15 歳以上の人で、レントゲン撮影を希望の人は、申込みの必要がありますので、直接会場へお問い合わせください。
◎6 歳未満の乳幼児は、ツベルクリン反応が陰性、疑陽性の場合、BCG 接種します。( 保育所、幼稚園児除く )
◎レントゲン撮影の結果、異状のあった人は、さらに精密検査を行ないます。

Table with columns: 会場, ツベルクリンレントゲン, 判定 BCG, 日程. Lists various locations and their respective vaccination dates from 8/9 to 8/27.

Table with columns: 会場, 日程. Lists locations like 常盤平二小, 高木二小, etc., and their vaccination dates from 9/1 to 9/30.

予防接種センター

毎月第 4 水曜日、市役所本館 3 階の予防接種センターで、結核予防接種を行なっています。
時間は午前 9 時から 10 時 30 分までです
なお、センターの各種行事についてはそのつどお知らせします。

血圧相談は第 2・4 火曜日

毎月第 2、第 4 月曜日に予防接種センターで行なっている血圧相談は、8 月から第 2、第 4 の火曜日に変更します。
なお、時間は午前 9 時 ~ 11 時まで。内容は、血圧測定と生活指導です。

役に立つ講習会ふたつ



16 ミリ 映写技術

- ◎日時... 火曜の部 8 月 24 日・日曜の部 9 月 5 日、時間は午前 9 時から午後 5 時まで。
◎場所... 市民会館
◎対象... 市内在住の高校生以上の人
◎経費... 無料
◎定員... 各部 30 人ずつ。定員になりしだい締め切ります。
◎受付... 8 月 9 日から 21 日まで教育委員会社会教育課へお申し込みください。

防火管理者資格

工場、寄宿舎、遊技場、幼稚園など収容人員 50 人以上の事業場には防火管理者を必ずおかなければなりません。
つぎの日程で防火管理者の資格講習会を行ないます。
☆日時... 9 月 9・10 日 午前 9 時 ~ 午後 4 時 30 分
☆会場... 市民会館 3 階
☆受付... 8 月 20 日 ~ 31 日までに消防本部予防課 ( 63-5141 番 )

無料健康診査をどうぞ 費用にお困りの妊婦さん

「せっかく妊娠したのに費用が高くてなかなか健康診査を受けられない」……という人のために、無料の健康診査制度があります。
ご相談は市役所衛生課窓口へどうぞ。

職業訓練指導員試験
▶免許職種... 洋装科、和装科 自動車整備科
▶対象者... 実務経験 15 年未満の人でも受けられます。( 免許職種に関する履歴によって経験年数がことなります )
▶受付締切... 8 月 12 日
▶問い合わせ... 千葉県職業訓練課 ( 0472-23-2752 番 ) または市役所商工課 ( 61-11 11 内線 349 番 ) へ。

消防職員
☆年齢... 18 歳 ~ 30 歳の男子 ( 未卒高卒見込者含む )
☆学歴... 学歴は問いませんが高校卒業程度の学力を持つ人
☆申込... 松戸市消防本部 事務課 ( 松戸市松戸新田 114-5 電話 63-5141 )

Table with columns: 募集種別, 募集日程, 入校 ( 座 ). Lists recruitment for high school graduates and students, including dates and enrollment numbers.

自衛官

防衛庁では、右の表のとおり自衛官を募集しています。
二等陸海空士にかぎり十八歳から二十四歳までの男子は常時募集しています。
問い合わせは、市役所庶務課 ( 内線 354 番 ) へ。











# お知らせのページ

## 百発百中 弓道大会

弓道連盟では、県体松戸市代表選手の仕事会を兼ねて、創立4周年記念大会を行います。

◆競技内容…近約27メートル、遠約60メートルの2種目

◆参加資格…市内在住、在勤者および小中高校生

◆期日…9月12日午前9時から

◆会場…県立松戸高校弓道場

◆問い合わせ…弓道連盟仲野智善(電話87-6203番)へ。

## 納税メモ

8月は市県民税第2期分の納期です。

## 福祉年金証書を お渡しします

福祉年金を受給されている人につきの場で証書をお渡しします。国民年金証書保管証とハンコを持って、お近くの場所で受け取ってください。

日	時	地	区	交	付	場	所
22日	9:00-16:00	常盤平地区	常盤平中央集会所				
24日	-	小金地区	小金支所				
28日	-	矢切地区	矢切出張所				
28日	-	東部地区	東部出張所				
27日	-	馬橋地区	馬橋出張所				
30日	-	本庁・明地区	本庁新館6階会議室				
31日	-						

この期間内に受領できなかった人は9月1日以降市役所国民年金課でお渡しします。

## 全国下水道促進デー 記念映画会

■日時 9月11日午後1時  
■会場 市民会館  
■映画 「川よ美しく」「魔法使いサリー」  
■入場料 無料

## 寄付 ありがとうございます

市社会福祉協議会へつぎの人名から暖かい寄付が寄せられました。敬称は略します。

☆一般寄付…田島九一3000円、匿名1613円、神保則子衣類、津野トク衣類、松丸酒店衣類  
☆老人ホームへ…山崎克己シン1台、大倉かね子4283円、  
☆マザースホームへ…匿名2万円

## 交通公園の臨時休園

8月31日、機械整備のため臨時休園します。

## 65歳以上のみなさん 無料健康診査を

すこやかに老後を暮らしていただくために、明治39年4月1日以前に生まれた人を対象に9月中旬に無料健康診査を行います。

該当者には、8月31日までに通知状と受診できる病院の一覧表をお送りしますので、もれなく受診してください。

なお該当者で通知状の届かない人は、厚生課社会係(内線443, 371番)へお申し出ください。

## 中世のほら穴みつかる

大谷口の田中染次さん宅の縁の下にボツカリと直径一握くらいの穴(写真白線)があきました。おどろいて中にはいってとる深さ三寸、奥行き六寸ほどのほら穴になっており、鎌倉・室町時代の土器や板碑が見つかりました。

このあたりは、戦国時代に築城された大谷口城のあとと、さてもこのほら穴、何に使われたか、ちょっととしたミステリーです。

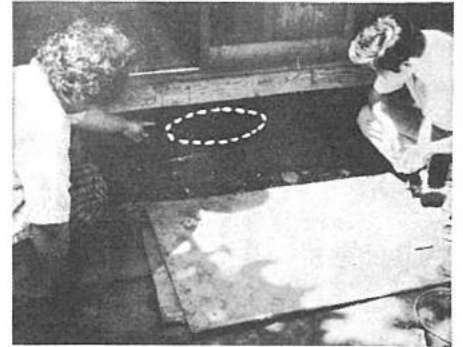

## 老人ホームに本の出前



毎週土曜日、大橋の老人ホーム「松風荘」に移動図書館車みどり号が臨時停車図書の出し出しを行なっています。ホームでは読書熱が高まっており、俳句や文学書など、よく読まれています。

## も会でせせん橋そうじ



馬橋の北町こども会では、毎月第一日曜日に、通学路にあたる馬橋駅先の三村街道せせん橋のそろうじを行なっています。

最近では、よい子たちに「ご苦労さまでせんと声をかける通行人もふえ前にくらべるとすずけられるゴミの量も減っています。

## やったぞ カップNo.1 = 市民水泳大会 =

8月1日、運動公園プールで市民水泳大会が行なわれました。

- 各種目の優勝者はつぎのとおり。
- [50メートル自由形] 小学生男子—山崎裕三(常盤平一小) 同女子—小池光世(松戸スイミング) 工業会—谷代謙(旭化成) 30歳以上男子—山崎秀夫(松戸水協) 40歳以上男子—長谷部主計(松戸水協)
- [100メートル自由形] 中学生男子—足助哲也(松戸スイミング) 同女子—国頭なお子(一中) 高校一般男子—秋山良雄(松戸市役所) 同女子—阿部洋子(松戸高校)
- [50メートル平泳] 小学生男子—林太郎(常盤平一小) 同女子—永田かほる(常盤平一小) 工業会男子—西幸治(旭化成) 30歳以上男子—平林哲夫(松戸水協)
- [100メートル平泳] 中学生男子—足助哲也(松戸スイミング) 同女子—磯本章子(一中) 高校一般男子—西幸治(松戸市役所) 同女子—岩下元子(松戸高校)
- [50メートル背泳] 小学生男子—星野直樹(松戸スイミング) 同女子—小池光世(松戸スイミング) 工業会男子—谷代謙(旭化成) 30歳以上男子—山崎秀夫(松戸水協)
- [100メートル背泳] 中学生男子—小島洋司(一中) 同女子—長谷川榮子(一中) 高校一般男子—鈴木智美(松戸水協) 同女子—瀬岡美佐子(松戸水協)
- [100メートルバタフライ] 中学生男子—金丸智秀(一中) 同女子—金子弘美(一中) 高校一般男子—庄司幸一(松戸水協) 同女子—瀬岡美佐子(松戸水協)

## 市民相談案内

### <市民相談室>

- 市民相談▶毎日午前9時～午後5時
- 法律相談▶毎週火曜日午後1時～5時
- 心配ごと相談▶第1～4金曜日午前10時～午後3時
- 行政苦情相談▶第2月曜日午前10時～午後3時
- 消費生活相談▶毎週木曜日午前10時～午後4時
- 免状相談▶第2水曜日午後1時～4時
- 人権擁護相談▶9月6日午前10時～午後3時

### <各機関相談>

- 心配ごと相談▶第1水曜日(常盤平児童福祉館)第1土曜日(小金支所)時間は午前10時～午後3時
- 交通事故相談▶毎月1、3木曜日午前10時～午後4時(安全対策課)
- 金融相談▶毎日午前9時～午後5時(商工課)
- 商工中金金融相談▶毎月第2金曜日午後1時～4時(商工課)
- 内職相談▶毎週月、金曜日午前10時から午後3時(福祉作業所松戸駅西口下車)
- 家庭児童相談▶毎週月火木金曜日午前10時～午後4時(福祉事務所)
- 国税相談▶毎月5日午前9時～午後5時(松戸税務署)

## ゴミ専用紙袋の 販売ふる



- 大橋26 大山商店 62-7264
- 大橋77 尾崎商店 63-8850
- 大橋1017 川上商店 62-5708
- 金ヶ作345 岡田商店 87-3425
- 河原塚365 太田原商店 87-1368
- 古ヶ崎78 K K細田屋 63-1425
- 五香六美13 白峰堂 87-4959
- 五香六美427 武田商店 87-2054
- 根本197 露崎商店 63-8054
- 根本197 小沢商店 62-1580
- 馬橋1240 土屋青果店 42-7659
- 南花島74-2 K K細田屋 63-4987
- 三村新田30-4 後藤商店 41-9064

## 緊急休日当直医割当表

月日	最終受入病院	救急指定病院	内 科	外 科	婦人科	耳鼻、眼、皮膚科
9月5日	松戸市立病院 63-2131	馬 田 有 限 公 司 41-1265-1266	根 国 外 科 医 院 (小) 62-1503		松 戸 市 立 病 院 62-4569	
9月12日		北 松 戸 東 外 科 内 科 63-7121-5	常 盤 平 医 院 87-7406			
9月15日		小 金 原 病 院 42-1201-1202		三 共 小 台 中 沢 医 院 62-4867	常 盤 平 水 原 眼 科 87-1562	
9月19日		小 金 原 山 本 病 院 41-3141	廣 生 山 診 察 所 62-3753			
9月24日		上 本 郷 齊 藤 外 科 胃 腸 科 61-3161		北 松 戸 外 科 胃 腸 科 63-2631	北 松 戸 瀧 原 医 院 62-7553	
9月26日		常 盤 平 中 央 病 院 87-4121	仲 井 町 医 院 63-2639			

診察時間 午前9時～午後5時(市立病院と救急指定病院=緊急は時間外も受けつけます。)

## 電話料金の期限変更

松戸電報電話局の公社請求書発行日が41、42局に限り変更になります。

実施▶9月から 請求書発行▶毎月12日 支払期限▶当月25日





# お知らせのページ

## 壮年軟式 テニス大会

★日時…9月15日午前10時から  
★場所…相模台中央公園コート  
★資格…45歳以上の男女  
★申込み…ペアは当日、抽せんできめます。申込みは、個人で氏名、前後衛の別を明記し9月12日までにハガキでどうぞ  
軟式庭球協会・岡田脩(松戸市松戸812 電話63-5698番)

～訂正～前号掲載の緊急休日当直区割当表で、松戸市立病院の電話番号は63-2171の間違いです。お詫びします。



◇会期…9月14日～19日  
◇会場…市民会館  
◇出品規定…16歳以上の市内在住者、出身者。種目は日本画、洋画、彫塑。1人1点で、絵画は6号～50号まで。彫塑は等身大以内。  
◇出品手数料…500円  
◇搬入…9月11日午後1時～8時  
市民会館料理教室へ  
◇詳細…教育委員会社会教育課へ

## 保健栄養教室 へどうぞ

実習をまじえ楽しく保健、衛生や栄養を勉強する教室へどうぞ。  
◇期間…9月23日～11月25日までの毎週木曜日・午後1時～4時  
◇会場…松戸保健所(市役所前・東葛飾合同庁舎内)  
◇定員…25人(先着順)  
◇費用…無料(ただし調理実習の材料費は各自負担)  
◇申込み…住所、氏名、年齢、電話番号をハガキに書き、9月11日までに松戸保健所(松戸小根本7 松戸保健所栄養課)へお申し込みください。

## 駅前出前ふえます

＝ 常盤平地区 ＝

電話で戸籍・住民票謄抄本を申し込めば、通勤頻りに近くの駅前商店で受け取れる「戸籍、住民票お渡し所」が常盤平地区に2か所ふえました。五香、元山両駅近くの人は、どうぞご利用ください。  
★五香駅前前…ミヤマ薬局(金ケ作408番地の143)  
★元山駅前下車1分…田中理容所(五香六突19番地の293)  
★お申し込みは常盤平支所(電話87-2131番)へどうぞ。

## 民生委員の委嘱

民生委員3人を委嘱しました。  
伊藤麻子 小根本35 小根本担当  
秋庭裕子 松戸341-5 角町担当  
飛沢政吉 紙敷1419 紙敷担当

## 農地申告書の縦覧

持っている農地や、貸したり、借りている農地などの現状を明らかにするため、該当者から申告していただいた「所有地および耕作に関する申告書」を縦覧します。申告した人はこの期間にご覧ください。  
★期間…9月1日～30日  
★場所…農業委員会事務局  
★縦覧時間…午前8時30分～午後5時。土曜日午後、日曜、祝日も縦覧します。

## 松戸駅西口根本地区 区画整理計画案を縦覧

松戸駅西口第二地区(根本)の土地区画整理事業案ができましたので、下記のとおりご覧ください。  
▶日時 9月1日～14日午前9時～午後4時(土日曜も休みません)  
▶場所 市役所新館9階会議室

## この虫なあーに

植物・昆虫・岩石を調べる会

八月二十五日、市民会館で同書館主催の「植物・昆虫・岩石の名前を調べる会」が開かれました。会場は、夏休み中の探検物をたいていにかかえた小中学生でいっぱい。熱心な質問に講師もかわらわりました。



八月十七日、世界ボーイスカウトジャンボリーに参加のため来日中の、オーストラリア・ボーイスカウト十五人(姉妹部ボックスマイル出席者四人含む)が来松、戸定館で松戸のスカウトたちと楽しい交歓会を開きました。



ヤングの日豪親善交歓会  
ボーイスカウト15人来松

## 味覚の季節 観光ナシ園オープン



松戸の名物「観光ナシ園」がオープンしました。市内のナシ園は高塚、五香、金ケ作、六突に約百軒。九月三十日まで家族づれやグループなどにきわいをみせます。

## 電話線埋設工事による 県道松戸市川線 諸車通行止め

電話線埋設工事により、県道松戸市川線のうち角町三差路～小山浅間神社前のT字路間、約200mが8月24日～9月17日まで、昼夜間諸車通行止めとなります。回路としては、宮前町T字路より、あるいは旧葛飾橋をへて6号線をご利用ください。

## 自衛官募集

☆2等陸海空士…18歳～25歳未満の男子  
☆受付・問い合わせ…市役所庶務課(61-1111 内線354番)

## 県行政書士試験

期日▶10月24日  
場所▶県立千葉商業高等学校(国鉄西千葉駅下車)  
受験受付▶9月20日から10月9日まで  
問い合わせ・書類提出▶千葉県庶務部文書学課(千葉市場町2 電話0472-23-2160～2166)

## 猟銃の検査

松戸警察署は、つきにより猟銃等の検査をします。必ず検査を受けてください。  
◎日時、場所…9月17日 ニツ木公民館18日 常盤平中学校講堂 19、20日 松戸警察署 時間は午前9時から午後5時  
◎持参するもの…銃、所持許可証、印鑑  
※詳細は松戸警察署(63-7281)へ。

## 成人学校(二期)の開設 がいつぱい

女性専科

今回は、奥さんが参加しやすいように昼間の部をもうけ、科目も美容体験や着物の着付けなど「女性向き」の科目をふやしました。  
開設期間▶9月21日～12月10日  
開校時間▶狂気の部…午後1時30分～3時30分 夜間の部…午後6時30分～8時30分

## 第22回松戸市成人学校第2期開設一覧表

番号	科目	定員	学習期間及び学習日	講師	氏名	教材費
1	美容体験	40	9月21日～12月7日の火曜日	東京女子体育大学助教授	森園 澄子	
2	手芸(1000円)	40	9月21日～12月7日の火曜日	日本フワフワ社副社長	浅野 妙子	3,150円
3	書道	40	9月22日～12月8日の水曜日	書道研究家	大角 凡郎	300
4	ペン習字	40	9月22日～12月8日の水曜日	日本ペン習字研究会顧問	富谷 栄三郎	300
5	料理	50	9月22日～12月8日の水曜日	松戸料理教室長	木村 民恵	2,700
6	語学	40	9月23日～12月9日の木曜日	言語科学研究所講師	本田 照子	150
7	着物着付け	40	9月23日～12月9日の木曜日	日本着物文化センター	塩原 隆子	120
8	洋画の手ほどき	40	9月24日～12月10日の金曜日	日本美術家連盟委員	橋本 繁夫	1,500
9	折り紙	40	9月24日～12月10日の金曜日	日本折り紙協会会員	高浜 利恵	3,000
10	日本舞踊の手ほどき	30	9月24日～12月10日の金曜日	水島舞踊会主宰	鈴木 石蔵子	1,000
1	音楽(手品)	40	9月25日～12月7日の火曜日	日本音楽会講師	岩田 やすし	1,500
2	日本人形	40	9月25日～12月7日の火曜日	日本人形教室長	八嶋 国恵	3,700
3	社交ダンス	40	9月25日～12月8日の水曜日	日本リサイタル・社交ダンス振付員	深町 一夫	700
4	園芸技術	40	9月25日～12月8日の水曜日	ユネスコ賞園芸家	金田 健亮	700
5	鎌倉	40	9月25日～12月9日の木曜日	鎌倉彫教室長	木内 晴岳	3,100
6	音楽	40	9月25日～12月9日の木曜日	日本音楽院ピアノ部長	伊藤 香美	

## 三種混合予防接種

先に受付けた三種混合(破傷風、ジフテリア、百日咳)予防接種の日程が決まりました。▶該当者 ①第1期(3回式)45年1月～46年5月までに生まれ、まだ完了していない人 ②第2期(1回式)45年5月～10月までに第1期の3回目が終わった人(第1期終了後1年～1年半以内)  
該当者でまだ申し込んでいない人は9月5日～8日、市役所衛生課までおいでください。  
◀接種のおやすみ▶市役所内の予防接種センターで行っている結核予防接種(第4水曜日ツベルクリン、第4金曜日BCG接種)は9月中休みます。

## 予防接種日程表

接種会場	1回目	2回目	3回目
高本小学校	9.9	9.30	10.21
高本第二小学校	9.9	9.30	10.21
東部小学校	9.10	10.1	10.22
市役所センター	9.10	10.1	10.22
市役所センター	9.13	10.5	10.25
物の本小学校	9.13	10.4	10.25
小金公民館	9.14	10.5	10.25
松戸小学校	9.16	10.7	10.28
常盤平第二小学校	9.16	10.7	10.28
上郷小学校	9.17	10.8	10.29
小金原市民館	9.17	10.8	10.29
北部小学校	9.22	10.12	11.4
西橋小学校	9.22	10.13	11.5

受付 ◎印は午前9時～10時30分  
◎印は午後1時～2時30分

秋の大そうじが、9月9日から12月1日まで行われます。  
10月5日までの日程はつきのとおりです。ハエやカなどを駆除するため全家庭におじゃまして薬剤を無料配布します。よろしくご協力ください。



(9月)

- 9日 馬橋寺町、中央、みどり町会
- 10日 馬橋上宿、中宿、下宿、西、北
- 11日 馬橋前田、坂、三村新町
- 13日 栗山、光ヶ丘、西木町、若葉町、下矢切栄町
- 14日 下矢切第1～3
- 16日 中矢切、土台、日松会、上矢切第1、三矢小(全)
- 17日 小山第1～7
- 18日 上矢切第2～3、小山第8～9、大橋郊外、京成住宅
- 20日 紙敷向、中内
- 21日 高塚新田、天神山
- 22日 和名ヶ谷、秋山
- 23日 大橋、紙敷新田、松戸新田第5の20組、三井分館

(10月)

- 1日 中根、新作一部、古ヶ崎東部
- 2日 五香新町、松飛台、雇用促進事業団(串崎新田)
- 4日 竹ヶ花、吉井町、南花島
- 5日 角町(全)







敬老の日をふりかえって

長寿おめでとう  
いつまでも健やかに

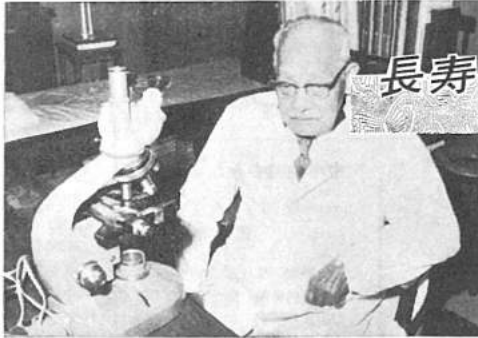

老いても(96歳)シャクシャク獣医の研究に余念のない 押田徳郎さん

本市のお年寄りは  
八千六百九十六人 (65歳以上)

「おじいちゃん、おばあちゃん長寿おめでとう。いつまでもお元気でいてね。」九月十五日は敬老の日、全国的にお年寄りを敬ぶ行事、祝品がもりだくさん、お年寄りのご高寿をねぎらう日です。

Table with 4 columns: Year (年度), Elderly Population (老人数), Total Population (人口), and Ratio (構成比). Data for years 44, 45, and 46.

○人口・老人数は4月1日現在

それにしては全国的にお年寄りがふえました。全国一%をしめ、五年前にくらべてお年寄り(六十五歳以上)は七%ふえています。...

老人の身になっての福祉対策

Four numbered photographs showing elderly people in various settings: 1. A group of people in a club. 2. A person in a hospital bed. 3. A person being examined by a doctor. 4. A group of people on a stage.

老後を楽しく健やかにとよむものがあります。市では、老人福祉対策に力を入れています。現在行なわれている対策にはつぎの通りです。



松戸市郵便番号図

赤ちゃんの発育に厚着は禁もつ。実践を飛びこして秋のすずしさを駆け足でやっ... 厚着は、赤ちゃんを運動... 赤ちゃんの発育に厚着は禁もつ

市長さんありがとう

松戸駅出口の標示。松戸駅に東口・西口の標示がない。親切で日本一民主的な松戸の駅として手ぬかりではないか、と書き「広報」へ投書しました。



市民の声

ばかりだったこのあたりは緑は減るばかり。そのうえ排気ガスがふつと感傷の意を表します。和名ヶ谷、大川生(係から) いまでもありましたが、改札口の真上のため臭つく人が少なかつたようです。

松戸北局オープン  
郵便番号も変わります

小倉原町内に建設中だった松戸北郵便局が完成。九月二十七日に開局になり、郵便番号も変わります。

食生活に「はかり」は、切りはなせません。買ひ物に「はかり」の夕方買ひ物も、ほとんどはかり売り。これに比例して、量目不足など、はかりの苦情もかなり多くなっています。

消費生活モニターアンケート  
消費生活の「番人」ハカリは正確に

い七七、知っている人のうち商店のはかりの合格を、いつも注意して見ると二%に落ちる。...



「計量問題については要望が多い。山売りが多くなっている。目盛りが定まらない。商品を取ってしまおうなど、非常に無責任な点が多い。」



# お知らせのページ

## 人権擁護委員の委嘱

市民の身近にあって、みなさんの人権を守る人権擁護委員(欠員分)として次の人が委嘱されました。

山田和男氏 弁護士  
松台677-11 電 62-7764

## 上越の旅会員募集中

“すぐやる課の松戸市民号”

- ▷先行…大湯温泉と真只見湖
- ▷期日…10月19日～20日
- ▷申込先…会費8,000円をそえ、松戸、北松戸、馬橋、北小金各団館取へどうぞ。

## 寄付

ありがとう  
ございました

市社会福祉協議会へ次の人びとから暖かい寄付が寄せられました。敬称は略します。

- ◆一般寄付…高木第二小学校4年1組一岡1110円、森田裏1000円、渡辺昭一衣類
- ◆福祉作業所へ…松戸市手をつなぐ親の会18,000円
- ◆松戸市手をつなぐ親の会へ…御田盛2,000円
- ◆マザーズホームへ匿名3,537円
- ◆老人ホームへ…安藤喜市・背広2着、恩田徳次・農産物、丹波利隆・書籍

## 中小企業のみなさんに ＝県設備近代化 資金貸付＝

- ▷受付期間…9月20日～10月9日
- ▷主な貸付条件…貸付期間は1年据置4年償還 利息は無利子貸付額10万円以上500万円以内
- ▷詳細および申込み…市役所商工課(内線342番)へ

## 納税メモ

9月は国民健康保険税第2期分の納期です。忘れずに納めましょう。

## 市史・史料編の発行

松戸市史・史料編(一)＝大谷口大熊文書＝ができました。

大熊家は、戦国期の大谷口城主高城氏の家臣といわれ、慶応元年(1865年)には、当主が将軍家茂の長州征伐に従った領主の家来として大坂に3か年滞在しています。

史料編(一)は①村況、②地頭所関係、③小金牧、廣場、助郷、④災害・治水、⑤治安、警察、⑥社寺、信仰、⑦大熊家、⑧御進衛御供記録を採録しました。

■本文 893頁、口絵4頁、硬面布装2800円(郵送料は市内180円、市外第1地区250円です。)

■申込先 市誌編さん委員会(市役所、61-1111内線348)

県史大正昭編も再刊に

■A5版 822ページ 価格1700円

■申込先 県庁県民生活課県史係千葉市市場町2(〒280-91)



10月10日

## 体育の日の行事

### <家庭婦人バレーボール大会>

■対象 市内在住の既婚者で編成されたチーム。

### <市民卓球大会>

■対象 35歳以上の市内在住、在勤の男女。

◆申込み 9月27日午後2時まで保健体育課(61)1111内線294 いずれも10月10日、松戸一中で行われます。(雨天順延)

### <県民体育大会>

県民体育大会の庭球競技は、10月2、3両日常盤平コートで、10郡市が参加して行われます。みなさんのご来場を歓迎します

## 勉強になるわぁー！

自治会やPTAなどのグループを対象に食品や衣類など消費者の身近な問題について勉強する消費者1日教室が好評です。これは、みなさんの都合のよい会場に、無料でご希望のテーマにあった専門の講師を“出前”するものです。ご希望のグループは市民生活課へどうぞ。



## ＝ 募 集 ＝

### <千葉県交通巡視員>

☆受験資格…高等学校卒業程度の学力をもち、昭和16年4月2日から昭和29年4月1日までに生まれた人  
☆受付期間…10月12日まで

### <千葉県警察官>

☆受験資格…試験①大学卒および明春卒業見込みの人、②上記以外の人。年齢一いづれも昭和19年4月2日から29年4月1日までに生まれた人。  
☆受付期間…10月19日まで  
◎巡視員および警察官とも、手続き詳細は松戸警察署警務係、電話63-7281-5、内線21、23、24へお問い合わせください

### <県水道局の集金員>

- ▷資格…身元確実な25歳以上の健康な人
- ▷募集人員…若干名
- ▷勤務場所…県水道局松戸営業所
- ▷給与…月収約43,000円(処理件数200件の場合)年三回特別手当支給)
- ▷詳細…千葉県水道局松戸営業所出納課(市役所前・東高輪合同庁舎内・電話61-2123 内線274番)へ



たくさん食べちゃった！  
市長さんありがとう  
九月五日、高塚の観光ナシ園に市長が「手をつなぐ親の会」を招待。市内小・中学校特殊学校児童・生徒・卒業生など約百五十人の楽しいナシ狩りが行なわれました。

## 新種の郵便保険 が発売中です

新種の郵便保険が2種発売されています。

<学資保険>  
加入年齢★高校進学用…10歳まで、大学進学用…12歳までの人。支払い★高校、大学進学用とも15歳で保険金額の10%、18歳で残りの金額を支払います。万一の場合はそれ以降の払い込みは不要で保険金は確保されます

<特別終身保険>  
加入年齢★50歳から65歳まで  
支払い★加入10年後に保険金の20%、20年後に30%を祝金として支払います。死亡の場合は、保険金額(祝金が支払われた後の時はその残額)を支払います。  
詳細★松戸郵便局(電話62-2357)か、お近くの郵便局で。

## 市民講座 文学への招待

図書館では“読書の秋”にちなんで＝文学の世界＝文学と人間・古典の世界＝のテーマで市民講座を開きます。

◇講座日程と講師

文学と人間＝佐石純一郎氏(評論家)10月8日…夏目漱石「こころ」10月12日…芥川龍之介「羅生門」10月15日…太宰治「人間失格」

古典の世界＝松田章氏(和洋女子大教諭)10月22日…萬葉集

10月26日…古今和歌集 10月27日…新古今和歌集

◇会場…市民会館第4会議室

◇時間…午後6時30分～8時30分

◇経費…無料

◇定員…50人

◇申込み…9月20日から10月8日まで。図書館(62-9176番)へ。

満員になりたい締め切ります。

◇テーマ作品は、できるだけ読んで参加してください。



人を畜共通に感染する、おもしろい狂犬病を防ぐためあなたの愛犬に予防注射を受けさせてください。  
☆費用…注射代二百六十円  
登録料三百円(未登録犬の)

犬を飼う人狂犬病予防注射  
☆雨で中止の場合はあらためてお知らせします。  
☆注射会場での「不要犬」の引き取りは行ないません。☆問い合わせ先…市役所衛生課六一一―一―一内線二三

月日	場 所	時 間
10・4	中央図書館	10-12
10・4	南小	1-3
10・5	八木山出張所	10-12
10・5	八木山出張所	1-3
10・5	五香公園	10-12
10・5	六六会堂	1-3
10・6	松戸駅前公民館	10-12
10・6	松戸駅前公民館	1-3
10・8	北小金出張所	10-12
10・8	北小金出張所	1-3
10・11	小金本堂寺	10-12
10・11	小金本堂寺	1-3
10・12	(田) 東郷支庁	10-12
10・12	(田) 松戸保健所	1-3
10・13	松戸駅前三井入口	1-3

## 市民相談案内

### <市民相談室>

- 市民相談▶毎日午前9時～午後5時
- 法律相談▶毎週火曜日午後1時～5時
- 心配ごと相談▶第1～4金曜日午前10時～午後3時
- 行政事情相談▶第2月曜日午前10時～午後3時
- 消費生活事情相談▶毎週木曜日午前10時～午後4時
- 冤明相談▶第2水曜日午後1時～4時
- 人権擁護相談▶10月5日午前10時～午後3時

### <その他の相談>

- 心配ごと相談▶第1水曜日(常盤平児童福祉館)第1土曜日(小金支所)時間は午前10時～午後3時
- 交通事故相談▶毎月1、3木曜日午前10時～午後4時(安全対策課)
- 金融相談▶毎日午前9時～午後5時(商工課)
- 商工中金金融相談▶毎月第2金曜日午後1時～4時(商工課)
- 内職相談▶毎週月、金曜日午前10時から午後3時(福祉作業所・松戸西口下車)
- 家庭児童相談▶毎週月火木金曜日午前10時～午後4時(福祉作業所)
- 国税相談▶毎月5日午前9時～午後5時(松戸税務署)

## 緊急休日当直医割当表

月日	最終受入病院	救急指定病院	内科	外科	婦人科
10月3日	松戸市立病院 63-2171	馬橋 恩田病院 41-1265	高田病院 62-8237		
10月10日	中央病院 87-4121	常盤平 中央病院 87-4121	宇田川病院 62-9552		
10月17日	小金原病院 42-1201	松戸駅前 小金原病院 42-1201	常盤平 村山医院 62-1602		
10月24日	小金原病院 41-3191	松戸駅前 小金原病院 41-3191	常盤平 塩川医院 87-2756		
10月31日	北松戸 東京外科学科 63-7121	松戸駅前 水石医院 41-0259			

診療時間 午前9時～午後5時(市立病院と救急指定病院一時間外も受け付けます。)



編集・発行=松戸市役所総務部広報課(61)1111 内線223
No.277 46. 10. 5 市内全世帯に配布いたします
9月1日現在の市の人口と世帯はつぎのとおりです。
■人口 269,522人 男 138,114 (+564)
女 131,408 (+560)
(+1,124)
■世帯数 77,045世帯 (+229)
( )は前月との比です。

市助役に宮間氏

教育・公平委員もきまる



かねて欠員になっていた市助役に宮間 務部長として活躍してきました。
満寿雄氏が九月三十日選任されました。
宮間氏は松戸に生まれ、昭和十七年三月に松戸町役場に勤務して以来、教育、建設、都市計画、企画、財政等の課長を、その力量が發揮されるものと期待されて選任された後、助役に選任されています。

就任あいさつ

助役 宮間 満寿雄

私は、このたび、はからずきびしい社会情勢下におき、市長のご推せんを以て多岐にわたる地方自治行政に新たなる意欲を以て職に就任いたしました。
存じますので、今後ともなごにより、先ず是非才ではございますが、皆様のご支援、ご鞭撻をよろしくお願い申し上げます。

全小中学校に プール建設
屋内体育館

市税は使わぬ

市議会で満場一致の決議



子らよすこやかなれ...との父親の願いに...
プールについては、九月のは六実、榎ノ木、古ヶ崎、市議会各党代表議員から、小金、八ヶ崎の五小学校と「プール建設促進」について、明春開校する飯坂、松戸新田、同高塚新田両小学校、飯坂、六実中学校の八校で、未設置二十二校に、来年度までに建設する方針をきまめた。
プールができる小中学校、小学校 東部、南部、相模台、松ヶ丘、榎ノ木台、常盤平第三、松飛台、上本郷、小金北、根木内、栗ヶ沢、古ヶ崎、六実、八ヶ崎、飯坂、松戸新田、飯坂、高塚新田(飯坂二校は新設)中学校 第二、第三、第六、常盤平、栗ヶ沢、飯坂、六実(新設)
屋体は来年度完成
屋内体育館についても新設校など八校に建設が始められます。
現在、屋内体育館のない

知恵おくれ 児童の施設
年度内オープンへ
小金原に定員30人で
小学校に就学する前の子に、この頃いかに作ることに、という願いから作ることになった。
通園期間は三年以内で、毎日学園のバスで送り迎えする人は平日に申しこむように入園料は保護者の負担に、入園に当たっては、指導内容は、日常生活の健康安全の訓練、簡単な言葉、情操学習などが



市民みんなで不法建築を取り締まろう

違反建築におキキュウ

12日 せいっパトロール

新設に未違反建築の一掃...
この日は第六台と三三の二日、市内にわたって、現場写真をとったうえ、警告し、悪質なものは、後日警告を守っていないかどうかを調査する。違反の状況に応じて建て直しをさせたり、悪質なものは電気、水道、ガスの供給を保留するなどの、強硬手段もとる方針です。
建設したり、確認通知を受け

あなたもスポーツマン
体育祭はじまる
<ソフトボール大会>期日...10月24日、31日
申込み...18日までに常盤平団地3-3-203
上木正明へ。
<ハイキング・加波山>期日...11月3日。
申込み...16日までに松戸1874原田実へ。
<サッカー大会>期日...10月24日、31日、11月3日、7日。
申込み...18日までに総台520日立化成内・伊藤幸治へ。
<水泳大会>期日...10月24日。
申込み...15日までに教育委員会保健体育課へ。
<バレーボール大会>期日...10月31日。
申込み...12日までに選挙管理委員会(市役所内)・加藤光治へ。
★他の種目は10月20日号でお知らせします。

看護婦さん募集中
= 松戸市立病院 =
国保松戸市立病院は、十二月完成を目指して大規模な増築、増床工事を行なっています。これにともない意欲のある看護婦さんをお募集中です。
▽応募資格：助産師、四十歳まで、看護士、三十五歳まで、准看護婦、三十歳まで。来春卒業見込を含む。
▽応募手続：履歴書、写真、免許証写、卒業見込証明書、戸籍簿本を郵送、または持参してください。
▽勤務：三交代制。日曜、祝日、年末年始、年次有給休暇、夏期休暇など、勤務制も完備。
▽書類提出先：松戸市立病院事務局庶務課(松戸市上本郷一八七〇、電話六一二七二番)常務課北松戸駅下車徒歩七分。

社会問題に 強くならう 婦人学級の開催
今回は、円切り上げや、日中間題などの大きな社会問題が、わたしたちの台所にどんな影響を与えるか、どう家庭を守っていったらいいかを学習します。
期間◆10月~12月(週1回程度)
時間◆午後1時~3時30分
場所◆市役所、市民会館など
費用◆無料
定員◆50人
申込み◆10月5日から16日まで。
教育委員会社会教育課(市役所内)へどうぞ定員になりしだい締め切ります。



# お知らせのページ

## ～行政相談週間～ 常盤平・小金支所に 特別相談所を!

市民のみなさん行政相談週間(10月10日～16日)が始まります。市では、毎月第2月曜日に行政事情相談を行なっていますが、行政相談週間にもなると、特別相談所を、つぎのように開設します。ご利用ください。

- ▶10月15日  
午前9時30分～12時常盤平支所
- ▶10月15日  
午後1時30分～3時小金支所
- ▶相談員 深山晴吉氏

## テニス教室受講生の 軟式テニス大会

☆資格…テニス教室受講生(45年、46年テニス教室)  
☆日時…10月24日9時から  
☆場所…常盤平テニスコート  
☆申込み…10月20日までに軟式テニス連盟岡田館(松戸812 電話63-5698番)へハガキで。

市立病院の電話  
番号は(63)2171

## 郵便貯金で住みよいまちを

郵政省は10月1日から31日まで「郵便貯金奨励運動月間」を行なっています。  
郵便貯金は年々ふえ、日本でいちばん高い京王プラザホテルを592も建てられる8兆円に達しました。  
このお金は、道路・住宅・生活環境整備・学校・新幹線など、住みよい国・まちづくりに、大きく役立っているばかりでなく、金融公庫を通じて、やお屋さん、お米屋さんへも貸し出されています。

## 豊かなあすを 築くために

あすの生活設計のための貯蓄。あなたの貴重な貯蓄体験を募集します。  
▶内容…貯蓄を始めた動機や、苦心談、生活の知恵など、貯蓄に関することならなんでもOKです。  
▶原稿…400字詰原稿用紙5枚以内。原稿に住所氏名、職業、年齢、封筒に「貯蓄体験談」と明記してください。  
▶受付…10月1日～11月30日  
▶送り先…千葉県貯蓄推進委員会(千葉県市場町2番地 県庁県民生活課内)

## あなたの貯蓄体験談を

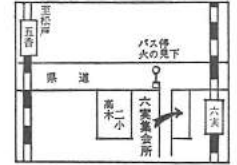

## 動く保健所をどうぞ (血圧測定やレントゲンなど)

松戸保健所は五香六実地区で移動保健所を開きます。お問い合わせはお出掛けください。  
▶日時…10月8日午後1時～3時  
▶場所…六実集会所  
▶内容…診察、血圧測定、栄養指導、食品環境衛生指導、レントゲン、検尿、血液検査  
▶連絡先…松戸保健所(61-2111)  
▶なお、来年1月矢切地区、2月紙敷地区で移動保健所を予定しています。



今日は敬老の日。お年寄りのみなさん1日楽しんでね。三村新町会では、慰労行事をいっぱい催し、こどもクラブからはお年寄りにカーネーションが贈られました。

いっつまでもお元気で  
三村新町会  
町会で敬老慰労会

## 見事な獅子舞披露 稔台小学校で

9月22日、稔台小学校で市の無形文化財・和名ヶ谷日枝神社の獅子舞が披露されました。笛と鉦にあわせた三匹の獅子と一匹の猿の舞いに、こどもたちも大喜びでした。



## 都市化の農業経営に新手 花木の苗木育成

本市の農業経営に新手と、市と五香花木研究会は、五香の西野藤治さん宅にツツジなど、花木の苗木育成を試みています。

## 秋の交通安全パレード

市民のみなさん交通安全に心がけてと交通安全週間(9月27日～10月6日)の初日、松戸交通安全協会などによる交通安全パレードが行なわれました。



## 市展…出品者 昨年の1.5倍

9月14日～19日、市民会館で第6回の松戸市美術展覧会が開かれました。これは、洋画、日本画、彫塑に約200点の出品があり、出品者数では昨年の1.5倍増と盛況でした。

- 入賞者は次のとおりです(敬称は略させていただきます)
- 〈市展賞〉日本画…加藤安子、洋画…上野実、彫塑…小比賀強
  - 〈松戸美術会賞〉日本画…塩尻千西、洋画…保坂淳、彫塑…鏡恒夫
  - 〈市議会議賞〉日本画…入江暢子、洋画…広井良昌、彫塑…岡野重義
  - 〈教育委員会賞〉日本画…高橋しほ、洋画…川越康史、彫塑…石垣広
  - 〈文化団体連盟会長賞〉日本画…西沢けん、洋画…松原千恵子、浜本大瑠子
  - 〈黒会議員賞〉日本画…猪俣孝子、秋山要子、出雲井真里、森原はつみ、洋画…小泉紗代子、長沢寛一、青木登美江、川添亮爾、岡本ユミ、石川正治、日暮一雄、栗橋信子
  - 〈奨励賞〉日本画…鈴木英史、磯部桃枝、塚越哲子、白井吟、洋画…牧野しづ、渡辺みどり、岡田正子、小林スイ、中村寿美子、伏見和子、山内純子、井口亮一、板橋恵美子、高倉四郎、渡辺ツル子、大村詩子、岡本秀子、新井滋子、林敏雄、高橋清一、高橋多賀子、猪又新栄、吉川夢一、秋元進一、彫塑…高見沢清子

## 消防職員募集

- ▶資格…18歳～30歳の男子(来春高卒見込者も含みます)
- ▶待遇…36,300円～47,700円。昇給年1回、賞与年3回
- ▶試験日…毎週水曜・土曜日午前9時から。
- ▶応募方法…試験当日までに受験申込書および履歴書、写真、卒業証明書、戸籍簿本を提出してください。
- ▶問い合わせ…松戸市消防本部総務課人事係(松戸新田114-5 電話63-5141番)へ。

## ダンプ公害追放!

運搬の規制をします

県は、10月からダンプ公害をなくすため土砂の採取と運搬を規制することになりました。  
これは県内いたるところで開発が進み、ダンプカーによる騒音や振動、粉じん、道路損傷などが発生しているため、県、県警本部、陸運事務所、市町村が一体となって規制しようとするものです。  
特に、5000立方メートル以上の大量の土砂を使う工事は、事前協議や運搬計画の届けが必要で、場合によってはダンプ公害防止協定を結びます。  
▶工事の届けは、建設部管理課(電話61-1111 内線322)

## 秋です…あなたの まわりを清潔に

ハエやカの駆除のため全家庭におかがいし、薬剤を無料配布します。よろしくご協力ください。

### 〈10月〉

- 6日▶松戸3丁目第1～3、下横町、岩瀬7日▶松戸3丁目第4～8 8日▶麹野口宮前町 9日▶古ヶ崎本町第1～2 11日▶根本第1～6 12日▶胡録台、大畑自治会13日▶松戸1丁目、2丁目 14日▶河原塚1～2、河原塚南 15日▶常盤平西町柳町、双葉町、陣屋前 16日▶金ヶ作 18日▶串崎新田、泉ヶ丘、陣ヶ前 20日▶日

## 児童図書研究会

石井・宮沢両先生を迎えて

よいこどものよい本は…  
こどもにはどんな本がよいかなど、日頃こどもの本の選択に悩んでいるおかあさんたちのために、図書館では、毎月第2木曜日の午前10時から正午まで、児童図書研究会を開いています。今回は特につぎの両先生を迎えて、いまアメリカで評判のスモールさん絵本五冊について、おかあさんたちとその評価を話し合ってください。初めての人も気軽に参加してください。  
▶日時 10月14日(木)10時～12時 ▶場所 市民会館第4会議室 ▶テーマ スモールさん絵本(小さな消防署 小さな飛行機 小さなロケットなど)の評価 ▶講師 平和保育園長 石井錦一氏 明治学院大学院研究生 宮沢真一氏

## 青色申告で有利な納税を

所得税は、納税者が自分で所得や税額を計算して申告する納税制度をとっています。事業者や不動産所得のある人は、簡単な帳簿をつけることで、白色申告にくらべ多くの特典があり有利な青色申告ができます。10月は「青色申告推進月間」です。青色申告を希望する人や相談したい人は松戸税務署(63-1171番)へどうぞ。商工会議所(63-4288番)でも相談を受け付けています。

## 年金・保険相談



国民年金 厚生年金 健康保険 厚生年金 日雇保険  
これらについては毎日相談を受け付けていますが、つぎの日に限り専門相談員による相談を受け付けます。▶日時…10月25日午前10時～午後3時▶場所…市役所国民年金課窓口▶相談員…社会保険事務所担当官 社会保険労務士。

## 大そうじの日程

- 春、門前 21日▶佐野、千駄堀 22日▶北松戸、小根本 23日▶上本郷第1・第3 25日▶上本郷第2、松ヶ丘 26日▶根本第7～8 平瀧、前屋川岸 27日▶常盤平第2～4 28日▶常盤平第1、第5～6 29日▶千駄堀新田、八景台、茶業、金ヶ作昭和会 30日▶北丘第1～2、常盤平第7
- 〈11月〉  
1日▶松戸新田第5町会 2日▶松戸新田第3～4 4日▶松戸新田第1、東町会 5日▶相模台、三ヶ月

## 快適なまちづくりにご協力を

路上へのたばこの投げ捨て 溝へのごみ捨て…はまちを汚すもどです。小さな注意で快適なまちづくりにご協力ください。





### 原始・古代★ 縄文遺跡が 四十四か所も

松戸の歴史は、今から百万年〜一万年くらい前の洪積世のなかに始まり、縄文時代から始まり、新石器時代、青銅時代から旧石器時代人類の石器が見つかっています。

しかし、松戸に人の住みついたと断定できるのは、紀元前五、六千前の縄文時代からで、二ツ木、幸田、紙敷など市内四十四か所の貝塚や住居跡から、多くの石器や、石器、弓矢などが発見されています。

やがて大陸文化の影響を受けた新しい文化、弥生時代にはいり、採集経済時代から農耕時代へ、社会機構も階級制社会へと移ります。

弥生時代の遺跡は、和名ヶ谷諏訪原遺跡など九か所があり、これに数ヶ古墳時代の遺跡も、数ヶ所発見されています。

もっとも弥生時代以降の松戸は、手賀沼周辺と市川周辺の二大文化圏の谷間にあったようです。

### 大和・平安時代★ 下総の国 交通要衝に

七世紀末になると、たびたび「下総」の名が史の上に登場。すぐ隣の市川の国府台には、大和朝廷の国府がおかれていました。

松戸は、関八州をつつ大川にたつた太田川(今の江戸川)の絶好の渡船地点で各交通の要衝にあっていました。

平安初期になると、松戸から、あちこちに集落ができていたようです。

### 定財の指化 市文

▽四方満寺金剛力士像、日蓮聖文書三通  
▽東方作通り、浅間神社極楽林、梵鐘  
▽市史跡、二世紀製生地の地他七か所  
▽有形文化財、幸谷観音野馬踊りの歌謡集十  
点、無形文化財、日枝、胡蝶、風早三神社  
の獅子舞い

### 鎌倉時代★ 武士に支配力 集落もできる

平忠常の子孫の千葉常胤は、源頼朝の参兵に功があり、一族は鎌倉幕府のご家人として、房総各地の地頭に任命されました。

松戸にも風早郷(上本郷あたり)に左衛門尉康常、矢木郷に式部大夫康家といふ千葉氏一族の地頭がいたことが記録に残っています。

このころ馬場の万満寺の前身大日寺が小金城主(当時三ヶ月台)であったらしいの千葉常胤によって建立(一二四四年)され平賀には、小日代の藤山土佐守が日蓮の弟子日朗を開祖に迎え、本土寺を建立して交通の要衝にありました。

松戸地方にも、この時分



② 十一月三日の文化の日になんて、わたしたちのまち々まつどへの歴史と文化財について特集してみよう。昔々として今新しいまつどを、わたしたちみんなの力で築きましょう。

# まつどへの歴史と文化財



① 幸田貝塚  
市内の縄文時代の遺跡のうちでも、とくに幸田貝塚(五千五百年前)はよくまとまっています。堅穴住居の周りに小さな土手をめぐらした、めずらしい遺構です。

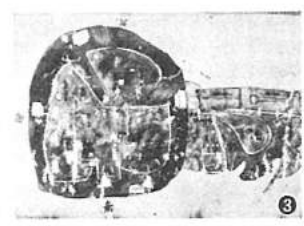

③ 小金城の古堀  
室町時代の末の一五三三年に東葛地方の大部分を勢力下におさめていた高城胤吉が大谷口に築いたのが小金城です。別名、開化城と呼ばれるほど見事な城でしたが浅野軍に攻められ落城しました。



④ 小金原での將軍馬場  
小金原では、武蔵立派と軍事教練の目的で、將軍吉宗、家康らが前後四回にわたって大規模な「鹿行り」を催しました。現在も松原台には、將軍が狩りを見物した御立場の名が残っています。



⑤ 幸谷観音野馬踊りの歌謡  
江戸時代、幕府は小金ヶ原(野田から千葉の一部にかけての原)に小金牧を設け野馬を放牧し、定期的な野馬捕え、優秀馬は幕府に、他は牧士にわけたり、民間に払い下げたりしました。



⑥ 獅子舞い  
和名ヶ谷の日枝神社(写真)、上本郷の風早神社、大森の胡蝶神社の三か所ので約二百年前から五穀豊穡、悪魔退散をいのる獅子舞いが続いています。



⑦ 万作踊り  
念仏踊りを原型とし、農民たちの生活の中から収穫の豊穡を祝って万作踊りが作られました。松戸に残るものには段物と呼ばれる「越後評判」「白粉屋」など二、三幕の芝居があります。

### 室町・戦国時代★ 相模台台切で 大きな戦さも

室町、戦国時代にはいると関東地方も群雄割拠、下ごく上の勢になり、松戸でも相模台、矢切などで大きな戦いがありました。

千葉氏は、勢力が弱まりから分裂して、房総の争いになった。高城氏が強大になり、高城氏は、松戸を本拠とし、一五三七年には、大谷口に中世の平山城のモデルといわれる広大な城、小金城を築いています。

高城氏は、小田原の北条氏と結び、足利氏、足利義明などとの数回にわたる激しい戦いに功績があり、勢力をのびさせています。

この高城氏も、豊臣秀吉が北条氏の小田原の戦い(一五九〇年)に参加し敗れ小金城も浅野長政に攻撃され落城しました。

### 江戸時代★ 松戸・小金は 宿場町で発展

北条氏が滅亡すると、秀吉は徳川家康に関東を与えました。

家康は一五九〇年八月、江戸入りすると、一族、家臣を近隣に配属、松戸周辺を重要地とみたのが、小金に五男の信吉を武田姓を名乗らせて配属しました。

そのころ、松戸市域の大部分は幕府の天領(將軍家)の領地として旗本領、大名領は、わずかに村田、松戸、小金は、水戸街道四万四千三百三十三人で、「松戸の宿場町」として発展、街道市が誕生しました。

### 豆記者施設探訪 排出されるゴミの量 一日二百五十トンに驚嘆

なまか、日常生活に深スケールの大きな事に驚いて関係があるのに、人びとの声をあげた。たとえお困りでも、そのゴムの燃やしているゴミの処理、開発の様子。のぞき窓の向うよりと努力している、松戸のゴミ焼却場、その向うに私たちは訪ねてみました。おぼろげながら、ゴミの焼却場の真ん中に、おぼろげながら、ゴミの焼却場。そんな事を想像しながらやってきた私は、毎日その所在地に驚いた。なんと、目の前に現われた松戸市清掃場の周辺には、数十軒の家が立ち並んでいたのだ。それは、ゴミを種類別に分け、ハンマーで



おそろおそろごみ粉砕機をみる豆記者

ゴムのにおい等)というものを砕くらしい粒に砕いてしまおうものでもおまけに係員の人からの説明を聞きながらそれを見学して、そのおまけに、一日に二百五十トンのゴミを処理する。それはまだ未完成であった。最後に「市民のみならず、私も松戸市をよりよくするために、水をよそで、不燃物と可燃物を分けるといいようではありませんか。」

松戸市立第五中学校  
時田 昇臣  
福水 郁恵  
森本 玲子

# 「ごみ処理に新鋭機

## 実験の結果は上々

### 弾性ごみ(ルビニ)粉砕に威力



多数の関係者の前で全国初の弾性粉砕機のテスト

ごみの合理的な処理は市や市民の夢となつて、最近著しく普及しているポリエチレン等の「弾性ごみ」の処理は、この都市でも難問題の一つとされて

います。市では、この問題を解決しようとして、ごみ粉碎機を取

りつけた今年一月からこの新鋭機の開発にも力を注いで

してきましたが、十月五日市清掃工場

で実験が行なわれ、実験の結果は上々で、

弾性ごみの粉砕に威力を発揮した。

市長さんから表彰でもしていただけないものでしょうか

常盤平 林 さぶさぶ

「お答え」ご近所です。さつそく市長にお願いして感謝状を贈る手

続きです。市民としての義務を行な

つただけですか。丁重に断られました。ゆ



### 市民の声

清掃車が去ったあと始末をする三人  
何か市におんぶしつ放しの一部市民の姿を見ることが、一つの警鐘ともなればとあえてこの一文を書きました。それはごみ集めがポリベック時代の七、八年前からきまっています。一日も休まず清掃車が去ったあと始末をしている、三人の

と、という行為のことです。町会長と近くの老婦人と若奥さんの三人、清掃車が去ったあとに散らばったごみを集めて、洗ひたれし汚毒をまきためたため集積所はいつもきれいで

市長さんから表彰でもしていただけないものでしょうか

常盤平 林 さぶさぶ

## 第23回 松戸市文化祭

### 11月3日 総合展など多彩な行事

菊の香漂う文化の日が近づきました。ことしも市民会館を中心に総合展、催しなど多彩な行事が予定されています。ことしは催しの部で交通安全パザール、民謡大会、展覧会の部で盆栽が新しく参加、多数のみなさんの観賞をお待ちしています。



### 第23回松戸市体育祭

行事名	会場	期間	時間	締切	申込先
野球大会	古ヶ崎野球場	9月21日~11月5日	9:00~	10月24日会場まで受付	松戸市 1229 (62) 0327 豊田秀丸
アーチェリー大会	印旛郡成田野球場	10月24日	9:00	10月24日会場まで受付	松戸市 1229 (62) 0327 豊田秀丸
空手道大会	市立第四中学校	10月31日	10:00~	当日会場まで受付	松戸市 1229 (62) 0327 豊田秀丸
剣道大会	松戸武道館	10月31日	9:00~	10月25日	松戸市 1229 (62) 0327 豊田秀丸
弓道大会	県立松戸高等学校	10月31日	10:00~	10月25日まで電話、郵便	松戸市 1229 (62) 0327 豊田秀丸
陸上競技大会	市立第一中学校	11月3日		10月26日までにハガキで申込	松戸市 1229 (62) 0327 豊田秀丸
軟式野球大会	小倉草子			10月26日までにハガキで申込	松戸市 1229 (62) 0327 豊田秀丸
バスケットボール大会	市立第三中学校	10月31日	8:30~	10月25日まで	松戸市 1229 (62) 0327 豊田秀丸
北部地区野球大会	市立小倉草子	10月31日~11月3日		10月14日まで	松戸市 1229 (62) 0327 豊田秀丸
バドミントン大会	市立第四中学校		8:30~	当日会場	松戸市 1229 (62) 0327 豊田秀丸
卓球大会	相模台小学校		9:00~	10月26日までに電話、郵便	松戸市 1229 (62) 0327 豊田秀丸
相撲大会	市立第一中学校	11月7日		11月1日まで(参加料200円)	松戸市 1229 (62) 0327 豊田秀丸
相撲大会	市立第一中学校	11月7日	10:00~	11月7日まで	松戸市 1229 (62) 0327 豊田秀丸
相撲大会	市立第一中学校	11月14日	8:30~	10月31日までにハガキで	松戸市 1229 (62) 0327 豊田秀丸
柔道大会	松戸武道館	11月10日	9:00~	11月10日まで	松戸市 1229 (62) 0327 豊田秀丸
剣道大会	高盤平緑地	11月3日	9:00~	当日会場	松戸市 1229 (62) 0327 豊田秀丸

### ＜展覧会の部＞

行事名	期間	会場
書道展	10月30日~11月3日	市民会館
造形美術展		
陶芸展		
絵画展		
秋のバラ展		
秋季洋らん展		
手芸展		
写真展		
盆栽展		
菊花展		
文化展		

### ＜催し・映画・講演の部＞

行事名	開催日	時間	会場
交通安全パザール	10月31日	1:30~4:00	市民会館
児童安全パザール	10月31日	10:00~3:00	市民会館
民謡大会	11月3日	9:00~4:00	市民会館
俳句大会	11月3日	12:00~6:00	市民会館
創作研究発表会	11月5日	6:00~9:00	市民会館
国と住居の会	11月14日	9:30~6:00	市民会館
民謡大会	11月14日	9:30~4:00	市民会館
小児会	11月19日	11:00~6:00	市民会館
国語大会	11月21日	9:00~6:00	市民会館
短歌大会	11月21日	12:30~5:00	市民会館
邦楽大会	11月21日	1:00~5:00	市民会館
松戸市児童合唱団発表会	11月21日	1:00~3:00	市民会館
日本舞踊大会	11月23日	10:00~4:30	市民会館
文化講演会	11月27日	3:30~5:00	市民会館
松戸市児童合唱団発表会	11月28日	2:00~4:00	市民会館
茶道大会	11月3日	9:00~5:00	市民会館
空手道大会	11月7日	1:00~5:00	市民会館
相撲大会	11月14日	10:00~4:00	市民会館
文化財講演会	11月7日	9:00~1:00	市民会館
文化財講演会	11月3日	1:00~3:00	市民会館

### 軽井沢林間学園

## 新鮮な空気がいっぱい

# 十月から一般開放

市立軽井沢林間学園を、秋から春にかけて市内の児童・生徒をはじめ一般市民にも開放することになりました。

実験の結果は上々で、弾性ごみの粉砕に威力を発揮した。

市では、この問題を解決しようとして、ごみ粉碎機を取

りつけた今年一月からこの新鋭機の開発にも力を注いで

してきましたが、十月五日市清掃工場

で実験が行なわれ、実験の結果は上々で、

弾性ごみの粉砕に威力を発揮した。

市では、この問題を解決しようとして、ごみ粉碎機を取

りつけた今年一月からこの新鋭機の開発にも力を注いで

してきましたが、十月五日市清掃工場

で実験が行なわれ、実験の結果は上々で、

弾性ごみの粉砕に威力を発揮した。



レクリエーションに絶好の所

### ごみの不法投棄は絶対やめましょう

ごみは、埋立か焼却処理されていますが、ごみ焼却炉の煙を発生させる原因となつていました。また、燃した時に有害なガスを発生する危険があります。

ごみの不法投棄は、民間の技術開発会社の提携によるもので、実用化には若干の時間がかかる予定です。決められた場所へ

### ごみの不法投棄はやめましょう

他人の山林や空地あるいは河川や水路に、みだりにごみを捨ててはなりません。不法投棄によるごみの量は月平均にしてトータル八十トンにもなります。

### 経済変動に新融資制度

ドルショックや、米国の輸入増減、円の変動相場制移行など、このところ経済界は大変な不安定な状態に陥っています。県内企業への影響も大きいと思われ、県は新たな二つの不況対策融資制度をスタートさせました。

### 貸付制度

貸付制度  
貸付制度  
貸付制度

### 松戸婦人

製造月日、製造者名、マーク、原料名、注意がきなど、よく見て買

### 新生活九か条

鮮度の変わりやすい生鮮食品は、冷蔵庫などにいれるなど保存方法に注意しましょう。

### 水道の引込み

水道は生活に不可欠なものです。この水道の引込み工事は無用に行なわれず、計画的に引込まれるのを心掛けてください。



# お知らせのページ

## 戦没者追悼式は

### 11月7日市民会館で

戦没者追悼式は11月7日午前10時30分から市民会館で行ないます。遺族の方で通知が届かない場合は、直接会場へおいでください。

## 軍人恩給の支給

恩給法の改正で下記の人びとに一時恩給が支給されます。

■対象者 軍務期間が3年以上7年未満の軍人軍属で下士官以上の在職年数が1年以上の人か、そのご遺族。

■受付 来月から市役所厚生課

## 寄付 ありがとうございます

市社会福祉協議会へ次の人びとから暖かい寄付が寄せられました。敬称は略します。

- ▶一般寄付…北松戸商店会12,405円、矢内洋美2,800円、高塚住宅自治会13,902円、匿名2,200円、匿名衣類、朝倉清子背広上下3着。
- ▶老人ホームへ…牧野食品たくあんづけ11樽、中村しづ子2,000円、山本たみ子衣類。

## 市立病院の電話番号は63-2171

## 物価統計調査にご協力を

11月8～10日の3日間、全国いっせいに全国物価統計調査を行なっています。

これは、わたしたちの生活に大きな影響を及ぼす物価問題の資料として役立つため、日常買っている主な商品やサービス料など約300品目について、その価格や販売数量などを調査するものです。

調査には、一定の統計的な方法で選ばれた市内約350の店舗や営業所など対象にしています。選ばれた店舗、営業所の方は、よろしくご協力ください。

## ダイヤルが立っています。電話は正確に

◇番号をよく確かめて…かける前に電話番号簿やメモでよく確かめましょう。

◇ダイヤルは正確に…指で無理にもどしたり鉛筆などで回すのはやめましょう。ダイヤルは指止めまで正確に回しましょう。

◇話し中の時は少しまってから相手が話し中のときは3分後にかかけ直しましょう。

◇呼出音は10回くらい待って…ツーツーの呼出音は相手が出ないからとすぐならいで10回(30秒)くらいまつのがエチケットです。

## 納税メモ

10月は市県民税第3期分の納期です。忘れずに納めましょう。

## 国体開催地の面目かけて 庭球で2位入賞

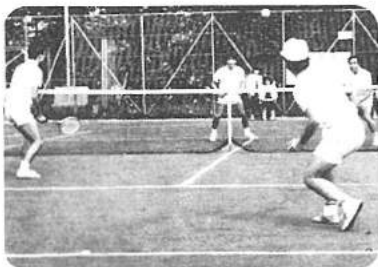

十月八日、産業まつりは民謡パレードで開幕、九日の音楽隊パレード、十日の産業人芸術大会、市民会館での展示会など多彩な催しを展開。とくに新企画の青空市場(左)がたいへんな人気を集めました。

## 青空市場は大人気



## 法の日週刊を記念して 法律の無料相談

松戸裁判所と松戸調停協会は、法の日週刊を記念して、つぎのとおりあらゆる法律問題についての無料相談に応じます。

## 身障者の福祉増進

体の不自由な人の更生に必要な巡回相談をつぎにより行ないます。当日は、それぞれ専門の相談員による相談を受けられます。相談したい人は、この機会をぜひご利用ください。

## 市民相談案内

- 市民相談…毎日午前9時～午後5時
- 法律相談…毎週火曜日午後1時～5時
- 心配ごと相談…第1～4金曜日午前10時～午後3時
- 行政事情相談…第2月曜日午前10時～午後3時
- 消費生活苦情相談…毎週木曜日午前10時～午後4時
- 発明相談…第2木曜日午後1時～4時
- 人権擁護相談…11月5日午前10時～午後3時

## =小児マヒ生ワク= まだの人は申込を

春におこなった小児マヒ生ワクワチンの2回目投与を行ないます。☆対象…45歳とそれ以前生まれの幼児。春に1回のまれた幼児の保護者には直接通知します。

## 股関節脱臼の検診

11月の該当者は今年7月生まれの子供です。個人通知がない人は、市役所衛生課にお申し込みください。

## 定期健康診断

☆育児相談と血圧相談を毎月定期的に行なっていますのでご利用ください。

内容	会場	日程	受付時間
育児相談	市民会館	第1水曜日	午前9時～11時
血圧相談	小金支所	第2木曜日	午前9時～11時
育児相談	高塚神社	第3木曜日	午前9時～11時
血圧相談	馬場出張所	第4木曜日	午前9時～11時

☆育児相談の対象者は、満1歳未満の乳児、血圧相談は年齢を問いません。☆注意…市民会館での育児相談は11月に限り第2火曜日に変更します。

## 書移動車 みどり号 巡回場所ふえる

時間	駐車場	時間	駐車場	時間	駐車場
9:40-10:20	火八ヶ崎	10:40-11:30	小倉	1:00-1:50	平賀
10:40-11:30	水術在	11:50-12:40	北松戸	2:10-3:00	横須賀
11:50-12:40	八ヶ崎	1:00-1:50	三村新田	3:20-4:00	大谷口
12:40-1:30	本保	1:50-2:20	高田庄	4:10-5:00	小倉
1:30-2:20	徳島公民館	2:40-3:10	和名		
2:20-3:10	小倉	3:30-4:00	小倉		
3:10-4:00	小倉				

☆本の出前☆としておなじみの移動図書館「みどり号」の巡回場所が11月9日から5か所ふえます。これによって、巡回場所の駐車時間が上図のように変わりますので、ご注意ください。

## 緊急休日当直医割当表

日	最終受入病院	救急指定病院	内科	外科	婦人科	耳鼻・眼・歯科
11月3日	松戸市立病院 63-2171	小金原病院 42-1252	小倉	小倉	小倉	小倉
11月7日	松戸市立病院 63-2171	松戸市立病院 63-2171	松戸市立病院 63-2171	松戸市立病院 63-2171	松戸市立病院 63-2171	松戸市立病院 63-2171
11月14日	松戸市立病院 63-2171	松戸市立病院 63-2171	松戸市立病院 63-2171	松戸市立病院 63-2171	松戸市立病院 63-2171	松戸市立病院 63-2171
11月21日	松戸市立病院 63-2171	松戸市立病院 63-2171	松戸市立病院 63-2171	松戸市立病院 63-2171	松戸市立病院 63-2171	松戸市立病院 63-2171
11月23日	松戸市立病院 63-2171	松戸市立病院 63-2171	松戸市立病院 63-2171	松戸市立病院 63-2171	松戸市立病院 63-2171	松戸市立病院 63-2171
11月28日	松戸市立病院 63-2171	松戸市立病院 63-2171	松戸市立病院 63-2171	松戸市立病院 63-2171	松戸市立病院 63-2171	松戸市立病院 63-2171

診察時間 午前9時～午後5時(市立病院と救急指定病院一時間外も受け付けます)



編集・発行＝松戸市役所総務部広報課 ☎(61) 1111 内線 223  
No. 279 ■ 46. 11. 5 ■ 市内全世帯に配布いたします  
10月1日現在の市の人口と世帯(常住人口)  
■人口 273,106人 (男 140,305人(+690) 女 132,801人(+579) (+1,269)  
■世帯数 78,014世帯(+317) ( )は前月との比です。

### 全国でも 珍らしい 緑にかこまれた

上本郷の松戸運動公園内の野球場工事が、三月の完成をめざして始まります。場所は武道館の西隣、広さは面積九千坪、センター百二十坪で、公式野球場で使える球場としては、本市ただ一つのもの。この特徴は、選手がプレーし、観客が観戦するかわら、緑を楽しめるという点です。固定スタンドはネット裏に三百十八人、内野は一・三塁側で四百人だけで、あとはすべて緑地帯とし内外野を選び、ノンビリ六千人が観戦できるように仕上げる方針です。いかなれば緑の中で野球を観戦するという型です。こういう形式は全国でも珍しい試みです。完成後、内外野にびっしり芝生を植えますので、一般開放は七月ごろになるでしょう。

### 野球場(運動公園)着工

県は、十一月から東部郡のうちの国道十六号線以西(松戸、野田、流山、柏、沼津)を統括禁止区域に指定しました。これは、この地区が急激な宅地化に伴ない、住民が増え、統括等の発端が危険であるということから決まったもの。本市にとつてこの規制は事故を防ぐばかりでなく、更に一歩進めて住み良い環境づくりの一環として、野鳥保護対策を進めているおり小鳥がいっぱいの街にするためにも願ってまいりたいです。

### 小鳥の楽園に

野鳥の写真募集も

### 全市が銃猟禁止

野鳥の写真募集規定  
共ニキャビネ以上  
賞状、入賞作品は  
ポスターに使用  
日まで  
提出先:公園緑地課



### 市民の命を守る



高層ビルに火災が起きたときの、人命救助を計るため、消防本部にレンジャー部隊が編成されました。

4消防署から12人を選抜9月から山崎消防局特別救助隊教官の特別を受け、10月21日、市庁舎を舞台に訓練ぶりを初公開しました。スマートなユニホームとヘルメット姿の隊員が、地上35mの市庁舎屋上からロープをつたって、さっと地上へ降りる座席降下をはじめ、新庁舎と旧庁舎の間に張ったロープを、スルスルと、忍者のように渡る水平渡りなど、きもをひやすいろいろな特技を公開し、道行く人びとのかっさいを博しました。

ハシゴ車と 一体で いつでも 出動OK

22日で訓練を終わり当分は全員を中央署へ配置。1日2交代制で、ビル火災のときはハシゴ車と一体となつていつでも出動できる態勢をとっています。12人は勤務のかたわらリーダーとなつて、他の署員を訓練し、だんだん隊員をふやしていく方針です。

負傷者を背おってロープ1本で降下する隊員

宙ぶらり者の救助に35mの市庁舎屋上から降下する隊員

### 木造園舎から 夢いっぱいのお城へ

小金小学校附属幼稚園がモダンな園舎に生まれ変わります。場所は旧園舎の東。規模は鉄筋コンクリート二階建て(保育室四、遊戯室、管理室各二)で、延べ五百五十三平方メートル。ここは二十五年に兵舎の古材で建てたという、公立では市内ではいまだ古い園舎でしたが、新園舎は形・様式など、あふれるような夢をもった建物です。全体の感じは西洋のお城ふう。階段は万博でよくみかけた、おどり場のないため波型にし、壁にもモザイクふうの星などの形をはめこみます。ガラスも丸いものや変わった形のものをうい、単に園児を入れるというだけでなく、夢のある園舎としての幼稚園をつくりあげようとしています。避難用として、外側にすべり台を一つ所構っています。いま工事中で、三月に完成の予定です。

### 一市立 小金幼稚園改築

小金小学校附属幼稚園がモダンな園舎に生まれ変わります。

### 福祉作業所あない



◆内職相談…毎週月曜と金曜日午前10時～午後3時  
◆更生相談…毎月第2水曜日午前10～午後3時  
◆自宅におられる15歳以上の知能が遅れている人の生活指導、職業訓練を行なっています。入所希望者は児童施設課内線(419番)へ  
◆福祉作業所…松戸1415(電)62-7603番

### 有権者のつどい 大浜英子先生きたる

市選挙管理委員会では、政治や選挙に対する関心を持っていただき、よりいっそう「明るく正しい選挙」をおし進めるため「第二回有権者のつどい」を開催します。記念講演には、中央選挙管理委員会長の大浜英子先生を迎えて、貴重なお話を伺います。寄附大会なども行ないますので、おそろい合わせてお出掛けください。参加者全員に記念品をさしあげます。  
日時◆十一月二十四日 午後一時三十分から  
場所◆市民会館大ホール

### 《すぐやる市役所大モチ》 全国から視察ラッシュ

十月下旬の本市視察者は次のとおり  
▽北海道:帯広市議会、札幌市議会、小樽市議会、今金町議会、名寄市議会  
▽秋田県:大曲市議会、▽岩手県:久慈市、▽山形県:上市市、▽新潟県:下巻市、▽富山県:朝日町議会、尾町足利市、▽富山県:朝日町議会、▽茨城県:勝田市議会、▽栃木県:足尾野原、在久郡戸籍連合会、▽群馬県:同市議会、▽千葉県:市議会、▽大和町、相模原市、▽静岡県:掛川市、▽石川県:松任市、▽愛知県:扶桑町議会、豊田市議会、▽大阪府:八尾市、▽岡山県:備前市、同市議会、▽広島県:府中市議会、▽香川県:高松市、▽愛媛県:松山商工会議所、▽熊本県:熊本市



# お知らせのページ

## 米穀通帳の有効期間延長

みなさんがお使いになっている米穀通帳は、有効期間が11月30日までになっていますが1年間延長になりました。来年の11月30日まで今の通帳でお米の配給を受けてください。

## 家計簿入荷しました

先にお申し込みいただいた「明る生活の家計簿・昭和47年版」が入荷しました。預り証ご持参のうえ、申込場所でお早目に引きかえください。

## 高齢者の職業紹介

もっと働きたいのだが65歳以上なので、勤め先がない…といった人はいませんか。市社会福祉協議会では、高齢者の職業紹介をしている県社会福祉協議会の手続きを代行しています。希望者は、どしどし申し込んでください。65歳以下でも(60歳以上)事情によっては受け付けます。なお、高齢者を受け入れる会社事業所、個人等がありましたら、市社会福祉協議会(市役所新館7階、電話61-1111番内線425番)へ申し込んでください。

## 商工中金金融相談

商工課で毎月第2金曜日に行なっている商工中金金融相談は、11月から毎週金曜日午後1時～4時に行なうことになりました。  
 ◇商工中金貸付対象…本金庫に出資している協同組合および組合の構成員  
 ◇貸付限度額…組合5億円、組合員5000万円  
 ◇貸付期間…①短期 1年未満 ②長期運転資金7年以内 ③長期設備資金10年以内  
 くわしいことは商工課へおたずねください。

## 高齢福祉年金

### 障害者には65歳から支給

高齢福祉年金は70歳から支給していますが、身体障害のため日常生活が不自由なお年寄りには65歳から支給することになりました。  
 ■支給額…月額2310円  
 ■申込み…医師の診断書(年金準備付用紙)、戸籍抄本、住民票、所得状況届、印鑑を持参し国民年金課へ  
 なお、福祉年金は税金でまかなわれているため、本人または扶養者が一定額以上の所得があったり他の年金を受けていると、この年金は受けられないこともあります。  
 ■問い合わせ…市役所国民年金課福祉年金係(61)1111内線234番

お買物は松戸市内でしましょう

## 11月は申告所得税第2期分納税

申告所得税第2期の納期は今年30日までです。納付書をお忘れなく銀行、郵便局または税務署にお納めください。  
 なお、指定金融機関から納入できる便利な振替納税方法をご希望の人は金融機関または松戸税務署(63-1171番)にて相談ください

## 労災保険の納期

11月は労災保険第3期分の納期です。今月中旬には納入書をお届けしますので加入事業主は、お近くの銀行(日銀歳入代理店)または郵便局に納入してください。お問い合わせ…松戸労働基準監督署(62-0245番)または…千葉労働基準局労災補償課(0472-51-52)

## 白熱ノ小中合同体育祭

小学校(21校)と中学校(9校)の合同体育祭が10月19日に行なわれました。小学校では北部小が、中学校では第4中学校が優勝しました



十月九日、市立病院附属看護学校で義相式が行なわれました。半年の講義を終え「白衣の天使」めざし一年半の学習にはいります。

早く一人前になって!

## ガンバレあとひといき

松戸地区の特殊学級合同運動会が、10月17日4中グラウンドで楽しく行なわれました。

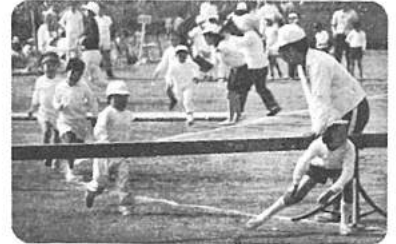

## 二十世紀が丘保留地処分が変更

二十世紀が丘の保留地処分は都合により3月に変更します。詳細はわって広報でお知らせします。

## ◎ 募集一募集 ◎

### 自衛官

☆2等陸海空士…18歳～25歳未満の男子☆交付、問い合わせ…市役所総務部庶務課(61)1111内線364番

### 清掃人

■武道館を来年3月まで清掃してくれる人を若干名。  
 ■詳細…保健科課(61)1111内線444番

### 合唱団員

松戸市合唱連盟に加盟の各合唱団が団員を募集しています。

【松の実コーラス】練習▷月2回水曜または金曜午後1時30分～4時▷練習場所…市民会館▷連絡先…渡辺修子(62-7679番)

【小金原女性コーラス】▷練習毎週水曜午前10時～12時▷練習場所…小金原原野地6-7集会所▷連絡先…八十島八重子(42-4666番)

【常盤少女声合唱団】▷練習毎週水曜午前10時～11時▷練習場所…中村屋楽器店▷連絡先…和田三千代(88-6317番)

【みのり台混声合唱団】▷練習毎週金曜午後7時～9時▷練習場所…ルーテルみのり台教会▷連絡先…藤田淳子(63-5906番)

【松戸市民合唱団】▷練習…毎週水曜午後7時～9時▷練習場所…市民会館▷連絡先…平林哲夫(41-2773番)

## 資金繰りに年末融資

市と県では年末資金の融資申込みを受付中です。

### <市の年末融資>

◇申込み…市内で1年以上事業を営み納税義務を果たしている人。申込みは11月25日までに商工課へ  
 ◇融資額…①運転資金200万円まで(返済1年6か月以内)②設備資金300万円まで(返済4年以内)③運転・設備資金80万円以内の無保証、無担保の貸付制度もあります。

### <県の年末融資>

◇申込み…①一般融資は取扱金融機関(千葉、千葉興業、千葉相互各銀行、松戸信用金庫、東葛信用組合)所定の申込書により申し込む②信用保証協会保証付融資は、商工会議所(電話63-4288番)を經由して取扱金融機関に申し込む。  
 申込みは12月末日まで。  
 ◇融資額…1企業100万円以内、1組合300万円以内。返済4か月以内  
 ★両融資ともお問い合わせは、市商工課(61)1111内線455番へ

お子さんたちが、健やかに育つようにと、来年1月から国の児童手当が支給されます。

これは市の児童手当とは別のもので各種の福祉年金や児童扶養手当を受けている人にも支給されます。  
 ▷手当を受けられる人…①18歳未満の児童を3人以上そだてており、そのうちの1人以上が昭和42年1月2日以降生まれの児童であること。  
 ②保護者の前年所得が一定の規準額以下であること(例…妻、子ども3人計4人で1506000円=扶養者を除く)  
 ③日本国内に住んでいる日本国民であること。

▷手当の額…3人目以降の児童で昭和42年1月2日以降に生まれた児童1人につき月額3000円。  
 ▷申込み…市内在住者は市役所厚生課(公務員、公社職員は勤務先へ)  
 ▷手続…厚生年金など加入している年金の記号番号、45年の所得額(46年1月2日以後の転入者はその証明書)印かんなど。  
 ▷詳細、お問い合わせは厚生課厚生係(61)1111内線423番へ。

## 月来か年一 児童手当(国)支給

## 経済講演会

松戸青年会議所主催で、「激動と不況の中での企業経営」と題し時事経済講演会を行ないます。入場は無料です。ご参加でもできます。  
 ◇日時…11月17日午後1時～5時  
 ◇会場…市役所新館6階大講堂  
 ◇講師…ダイヤモンド社社長石山四郎氏 中小企業庁調査課長山田勝久氏

まちをきれいに

## ◎ 大そうじ日程 ◎

- [ 11月 ]
- 6日 大谷口、東急分譲第1～2、横須賀
- 8日 殿平賀南・北、幸田、富多楽会
- 9日 久保平賀、城山、きよしヶ丘
- 10日 根本内、中町、八坂町
- 11日 平賀、中金杉、上町
- 12日 下町、上総町、木町
- 13日 東平賀、城町、宮元町
- 15日 清志町、福寿台
- 16日 ニッ木第1～2、高見自治会
- 17日 中倉倉、竜岡台
- 18日 中根、新作
- 19日 小金原1丁目～6丁目
- 20日 小金原7丁目～9丁目
- 22日 八ヶ崎(農)
- 24日 八ヶ崎(住宅)、総台第6～8
- 25日 大金平、秋山(住宅)
- 26日 総台第1～5
- 27日 古ヶ崎新田、幸谷
- 29日 柴町第5～8、柴町西
- 30日 柴町第1～4
- [ 12月 ]
- 1日 栗ヶ沢(小公園、新田、榎ヶ丘、栗ヶ沢)

## 納税者の声を聞く旬間 11月10日まで

### 意見要望受け付けます …… 松戸税務署

税務署では、税金に対する意見や要望、税務職員の見解態度などについての意見をお聞きしています。

これは国税庁が毎年11月1日～10日までに「納税者の声を聞く旬間」としているものにちなんで行なうもので、税制の改正や税務署の仕事の進め方、税務職員の見解態度の改善などの参考にさせていただくもの

です。日ごろ、税金に対し考えている意見等を気軽にお話してください。

また、この期間外でも各種団体や町会からご連絡いただければ、税金についてのしくみ、使途等について係員が説明におうかがいします。  
 ☆くわしくは松戸税務署電話63-1171番へどうぞ。











# お知らせのページ

## 教育映画祭

☆日時…12月4日午後1時～4時  
 ☆場所…市民会館第1・2会議室  
 ☆上映フィルム…「地震にそなえて」「ヒロシマ原爆の記録」など6本  
 ☆定員…100人  
 ☆入場料…無料、どなたでも入場できます。

## ユーカリ交通公園 臨時休園

ユーカリ交通公園は機械整備のため、12月4日(土)と5日(日)を臨時休園します。

## <松戸友の会>

### 家計の講習会

◇日時・場所…12月2日午前10時～12時30分、市民会館ホール  
 ◇講習テーマ…一人一生の経済  
 ◇受講料…150円

### 有権者のつどい

◇日時…11月24日午後1時30分より  
 ◇場所…市民会館大ホール  
 ◇講演…中央選挙管理委員会委員長 大浜英子先生  
 ◇アトラクション…奇術大会等。

## 入営途中で死亡した 遺族に支給します = 特別支出金 =

戦時中軍人および準軍人(見習士官・尉官)で、入営(復員)途中において死亡(昭和12年7月7日以降)した遺族に特別支出金10万円を支給します。  
 なお、遺族年金等の公的年金を受給している人は該当しません。  
 詳細・受付…厚生課社会係  
 電話 (61) 1111 内線424番

## 市民絵を描く会

絵を描くグループ「絵劇会」の主催で恒例の「市民絵を描く会」を開催します。ご家族連れで気軽に参加してください。  
 日時…11月21日午前9時～12時  
 雨天の場合は11月23日  
 会場…千葉大学園芸学部校庭  
 題材…自由(希望者には画用紙と鉛筆を差し上げます)  
 受付…当日午前9時から30分間 千葉大学正門前で。  
 問い合わせ…菊地健蔵 (62-6832)

## 納税メモ 11月

◎固定資産税(都市計画税)と国民健康保険税の第3期分の納期です。  
 ◎個人事業税第2期分の納期です。  
 ◎お忘れなく納めてください。

## 心臓病の子どもを守る会 講演と相談

「心臓病の子どもを守る会」の講演と相談の会が開かれます。同会は、先天性心臓病の子を持つ親と心臓病で悩んでいる人が集まって作っている会で、会員以外の人の参加も歓迎します。  
 ☆日時…11月28日午後1時から  
 ☆場所…市民会館  
 ☆講師…国立千葉病院心臓外科医 長 田宮達男先生  
 ☆連絡先…西浦 (電42-5907番)

## <釣のグループ>

釣の愛好グループ連合体「松戸市釣連合会」では同会に加入グループを募集しています。ハガキに釣名、会員数、代表者氏名、事務所、連絡責任者名を記入して連絡ください。  
 ☆ご連絡先…小山227 釣連合会長 中谷弘志 (電62-3462番)



雲一つない秋晴れの十一月一日第二十五回 東葛中学校駅伝競走大会が、野田市役所一松戸市立常盤平二小間(二十九キロ)で三十七校により開催。松戸勢は四中が六位入賞、一位は我孫子中、二位副北中、三位浦安中。

## 松戸は六位(四中)

東葛中学校駅伝大会

## 小中学生保健研究発表会

市内の小中学生が学校生活のうえでどんな保健活動をしているか、自主的に研究成果を発表する会が11月10日市民会館で開催されました。



## 精神衛生相談

家族や自分に、精神障害の疑いがあり悩んでいる。…心なとき気軽に相談ください。早ければ早いほど治りやすいものです。  
 ◇日時…毎月第2・4火曜日午後1時～3時。  
 ◇場所…松戸保健所(小根本7 東葛飾合同庁舎・61-2111番 内線254)  
 ◇相談員…關沢精神科医、精神衛生相談員  
 ◇申込み…電話または手紙で問題点をお知らせください。毎日受けつけています。なお秘密はたかく守ります。

## ◎募 = 集◎

### <保健婦>

健康な都市づくりのために、来年度より専門のコーナーを新設します。市民の健康管理に熱意のある人を募集します。  
 ■年齢…40歳未満  
 ■資格…保健婦の資格を有する人  
 ■締切…12月30日  
 ■詳細…衛生課 (61) 1111、内線229番

### <消防職員>

◇資格…18歳～30歳の男子(春高卒見込者を含む)  
 ◇待遇…36,300円～47,700円 昇給年1回賞与3回  
 ◇試験日…毎週水曜・上曜日午前9時から  
 ◇応募方法…履歴書、写真、卒業証明書 戸籍簿と受験申込書を試験日までに提出してください。  
 ◇問い合わせ…松戸市消防本部総務課人事係(松戸新田114-5電63-5141番)

### 海外留学奨学生

ロータリークラブでは、学生および技術者から海外留学奨学生を募集しています。奨学生には、留学旅費、教育費、生活の一切を補助します。  
 ◇資格…年齢18歳～35歳、本籍または、在学中の大学、専従事業所が市内にあること。  
 ◇受付期間…来年2月29日まで。  
 ◇選考方法…試験を行ない最終決定は来年9月上旬ごろ  
 ◇申込先…松戸ロータリークラブ事務所(千葉相互銀行松戸支店電62-2171番)

## 小児マヒ生ワクチン日程

小児マヒ生ワクチンの投与をつきのとおり行ないます。  
 【該当者】昭和45年中の出生児とまだ問診票の届かない人は、衛生課窓口かはがきで申込んでください。  
 当日受けられない人と昭和44年以前に生まれ小児マヒ生ワクチンを2回の人でない人は、会場・衛生課窓口かはがきで予約申込みをしてください。(11月30日まで)昭和46年生まれは来春行なう予定です。

11月22日	松飛台小学校
24日	常盤平第二小学校
25日	馬橋小学校
26日	常盤平第一小学校
26日	松台小学校
29日	小金北小学校
29日	高木第二小学校
30日	小金公民館
12月3日	北部小学校
9日	高木小学校
10日	栗ヶ沢小学校

【受付時間】午後1時～2時30分、必ず問診票、母子手帳、上ばきを持参ください。

はかりを取引証明に使用している人は必ず検査を受けてください  
 曜時間…午前10時～午後3時  
 場所…はかり、印鑑、手数料  
 手続きに回覧でまわした日程表の一部(12月15～16日市民会館)を12月15日市民会館、16日中部小に変更します。  
 なお、今回は電子式はかりは対象になりません。  
 問い合わせ…市民生活課

会場	日程
高木小学校	24日
小金公民館	25-26日
馬橋出張所	29-30日
松戸駅前橋場	1日
松戸市役所	2-3日
高木第二小学校	6-7日
常盤平第一小学校	8-9日
松台小学校	10日
東部小学校	13日
欠切小学校	14日
松戸市民会館	15日
中部小学校	16日
南部小学校	17日
松ヶ丘小学校	20日
駅検査場(市役所)	22-23日

## 緊急休日当直医割当表

月日	最終受入病院	救急指定病院	内科	外科	婦人科
12月5日	松戸市立病院 63-2171	恩田病院 41-1265 1266	小金きよヶ丘 41-0816		
12月12日	*	小金原病院 42-1201 1202	金ヶ野 87-3786		小金きよヶ丘 41-0830 小田産婦人科
12月19日	*	上本郷 青森外科胃腸科 61-3161	常盤平 87-0698	金ヶ野 87-7420	三田医院
12月26日	*	常盤平 中央病院 87-4121	青森病院 41-0204		

◎ 診療時間午前9時～午後5時(市立病院と救急指定病院緊急は時間外でも受けつけます)

## お買物は松戸 市内でしましょう

## 市民相談案内

市民相談…毎日午前9時～午後5時  
 法律相談…毎週火曜日午後1時～5時  
 心配ごと相談…第1～4金曜日午前10時～午後3時  
 行政事情相談…第2水曜日午前10時～午後3時  
 消費生活事情相談…毎週水曜日午前10時～午後4時  
 発明相談…第2水曜日午後1時～4時  
 権利保護相談…毎月5日午前10時～午後3時

## <その他の相談>

心配ごと相談…第1水曜日(常盤平 重福社館) 第1土曜日(小金支所) 時間は午前10時～午後3時  
 交通事故相談…毎月1、3水曜日午前10時～午後4時(安全対策課)  
 金融相談…毎日午前9時～午後5時(商工課)  
 商工中金金融相談…毎月第2金曜日午後1時～4時(商工課)  
 内職相談…毎週月・金曜日午前10時から午後3時(福祉作業所)  
 家庭児童相談…毎週月・火・金曜日午前10時～午後4時(福祉事務所)  
 国税相談…毎月5日午前9時～午後5時(松戸税務署)  
 教育相談…毎週月・水曜日午前9時～午後5時(教育研究所)

たばこやごみの投げ捨てはやめよう  
 きれいなまちづくりにご協力ください





# お知らせのページ

## 新年名刺交換会

＝締切りは12月15日＝

毎年元旦に行なっている「新年名刺交換会」を来年も行ないます。年賀名刺はB6判、名簿式に参加者の職業（または職名）氏名・住所・電話番号を印刷して、市から参加者へお送りする方法です。

■参加資格…市民はご自由にご参加できます。

■参加費…200円

■申込先…市役所秘書課または各支所、出張所の申込書に記入、お申し込みください。

■締切…12月15日

## 危険物取扱者の試験

☆試験の種類…甲種、乙種第1類第2類第4類、丙種

☆日時…来年2月13日午前10時～12時

☆会場…専修大学松戸高等学校

☆願書受付…1月7日～13日まで 松戸市消防本部予防課

☆受験申請書類…受験願書、写真1枚（6か月以内に撮影したもの一縦横4.5cm脱帽、正面上半身で無背景）、実務経験証明書1通

☆問い合わせ…消防本部予防課（63-5141番）

## 青色申告の説明会

松戸税務署と市は、次の日程で昭和46年分所得税の青色申告決算と年末調整の説明会を開きます。出席の人は、すでにお送りしてあります関係印刷物を必ずご持参のうえお出かけください。

なお、年末調整に必要な用紙類は当日会場で差し上げます。

■12月9日 松戸農協馬橋支店

■12月11日 松戸市民会館

■時間は午後1時からです。

お買物は市内でどうぞ  
たばこも市内で…

## 文化財市民講座

★中世～近世の松戸★

日時…12月7日午後2時～4時  
会場…市役所新館3階会議室  
対象…一般市民  
講座内容…中世から近世初期にかけての松戸  
講師…市誌編さん室長松下邦夫  
申込方法…教育委員会社会教育課（61-1111内線449番）へ7日午前中までに電話でどうぞ。

## シイタケの原木と種ごまのあっせん

市森林組合はシイタケの原木と種ごまのあっせんをします。

原木1本60円（予定）種ごま100個130円（原木1本に約10個必要）種ごま打込用ノミ400円

栽培方法の講習会も行ないます

▽締切 1月末日  
▽申込方法 はがきで市農政課へ

## 旧金鶏勲章叙賜

一時金受給者に銀杯

昭和15年4月29日付で旧金鶏勲章を賜わりあわせて一時賜金（賜金国庫債券）を受付た人で、38年4月1日現在生存していた人に対し、内閣総理大臣から銀杯が贈られることになりました。

38年4月1日以後死亡した場合は遺族に贈られます。

ただし42年制定の「旧勲章年金受給者に関する特別措置法」によって、一時金（10万円）を支給された人は該当しません。

■問い合わせ…厚生課

◆戦没者の死亡場所のお知らせ

戦争中、軍の機密を守るなどのため、死亡公報に戦没者の死んだ場所をはっきり書かないで、遺族へ死亡告知書を送りました。このたび、遺族の要望にこたえて、死亡場所を詳しく調べて遺族へ知らせることになりましたのでお知らせになりたい人は厚生課（内線424）へお問い合わせください。



おじいちゃん 長生きしてね  
おばあちゃん

十一月二十四日、市民会館で有権者のつどいが開かれ、中央選挙管理委員会委員長大沢英子先生の講演が参加者に深い感銘をあたえました（左）

十一月二十二日、総合保育園の園児たちが、つぎのオチモチをもって老人ホーム松風荘を訪問しました（左）



公明選挙誓って有権者のつどい

## 脳卒中の予防は無料血圧測定で

45年中に脳卒中でなくなった市内の人は210人で、死亡原因のトップです。脳卒中は、急におきる血管の病気で高血圧が原因になっている場合がほとんどです。市は医師会と共催で、つぎのとおり血圧の無料相談を行いますから、お誘いあわせのうえおいでください。

月日	曜	会 場
12. 6	月	馬橋農協
8	水	根木内館向神社
10	金	小金支所
15	水	常盤平農協
16	木	六実農協
17	金	小山公民館
20	月	総合公民館
22	水	本 寺 会 館
23	木	松 飛 台 会 館
24	金	市 民 会 館

■受付時間…午後1時30分～3時、成人病手帳をおもちの人はご持参ください。北部、東部、矢切地区は1月実施予定。

## ＝三歳児の健康診査＝

松戸保健所は三歳児の健康診査を、申込み制で行ないます。

■対象者…44年中に生まれた幼児

■申込方法…はがきに住所、保護者名、幼児名、生年月日を書いて保健所（小根本7 東葛飾合同庁舎内）

■締切…12月15日（電話受付はしません）

■診査日…誕生月別に申込者へお知らせします。

## ＝育児相談日の変更＝

毎月第1火曜日に行なっている育児相談は、1月は第2火曜日（11日）に変更します。

## ＝保育所入所募集＝

福祉事務所では、昭和47年度の保育所入所受付を1月6日～22日にかけて行ないます。詳細は福祉事務所（内線304）か次号の広報をお読みください。

## 小さな命を守る 愛の献血（A型）を！！

河原原 211、竹内英夫さんの長男統一ちゃんが再生不良性貧血という自分で血を作れず、鮮血による輸血をしなくてはならない病気で困っています。市でも職員が献血を呼びかけていますが、市民の皆さんもA型の血液の人は、統一ちゃんの小さな命を守るため、献血にご協力ください。献血を希望する人は、事前に電話でお願いします。

連絡先…市立病院医事課（63-2171）竹内英夫（87-5193）

## 歳末たすけあい運動にご協力を

### ＝募 集＝ ＜看護婦＞

☆応募資格…助産婦40歳まで、看護婦35歳まで、准看護婦30歳まで。来春卒業見込者も含む。

☆応募手続…履歴書、写真、免許証等、卒業見込証明書、戸籍謄本を郵送、または持参してください。

☆勤務…3交代制。日曜、祝日、年末年始年次有給休暇、夏季休暇など。鉄筋宿舍も完備

☆書類提出先…松戸市立病院事務局庶務課（松戸市上本郷1870、電63-2171番）常磐線北松戸駅下車徒歩7分。

### ＜保健婦＞

健康な都市づくりのために、来年度より専門のコーナーを新設します。市民の健康管理に熱意のある人を募集します。

☆年齢…40歳未満

☆資格…保健婦の資格を持つ人

☆締切…12月30日

☆詳細…衛生課（61-1111 内線229番）

## 年賀状は22日までに

年賀郵便の取り扱いいは15日から始まります。あて名は正確に、郵便番号もお忘れなく。郵便番号を書いてあれば都道府県名はいりません。小包は遅くも15日、年賀状は22日までお出しください。

松戸市弓道選手権大会

▽日時…12月22日午前10時

▽会場…日立粉未冶金（株）弓道場

▽種目…一般の部、高校の部

▽申込み…当日会場にて受け付け

▽問い合わせ…松戸市弓道連盟事務所（松飛台二二三富士苑内）仲野智彦 電87-1620（三番）



寄付ありがとうございます

福祉事業に役立ててと松戸商工会議所会頭森谷茂三郎氏（写真）から市に100万円の寄付がありました。また住みよい環境づくりに役立ててと東京電力（株）千葉支店松戸営業所から防犯灯30基の寄付がありました。

## 市役所は61-1111番

＝内線番号変更にご注意＝

市役所（61局1111番）の内線電話番号が9月20日から変わっています。従来からの内線番号ですと、ちがった部課にかかります。電話交換係に、はっきり課名や係名をまた担当課名がわからないときはご用の内容をお申しつけください。

## 工業統計調査にご協力を

通商産業省は、毎年12月31日現在で全国いっせいに工業統計調査を行ないます。これは、わが国の製造、加工業を営む全事業所を調査するものです。

調査は、県知事から任命された調査員が、12月中旬に各事業所を伺い工業調査票の記入をお願いします。該当調査事項について記入のうえ、指定された期日までに調査員にご提出ください。

なお、みなさんから提出された調査票は、統計以外には一切使いませんので、正しく記入されるようお願いいたします。

▶問い合わせ…市民生活課（内線459番）

## 精神薄弱者（児）の巡回相談

医師や専門相談員が相談にあたります

▷日時…12月21日午前10時～午後3時

▷場所…東葛飾合同庁舎健康相談コーナー（市役所前）

▷相談内容…生活や教育相談、施設入所判定や医学、心理判定など。

▷問い合わせ…市福祉事務所（61-1111 内線429番）









# お知らせのページ

## おめでとう成人式

市、教育委員会、選挙管理委員会では、新しくおとな仲間入りする新成人を祝して1月15日、市民会館で2回におけ成人式を行います。

- ★該当者…昭和27年生まれの人
- ★受付…午前9時、午前11時
- 案内状は12月中に発送します通知もれの人には、当日式典受付までお申してください。
- ★問い合わせ…教育委員会社会教育課(電61-1111 内線448番)

お買物は  
市内でしましょう

## 年末年始の休み

市役所とその関係機関は12月29日から1月3日まで休ませていただきます。

緊急のご用は、市役所守衛室へご連絡ください。

電話61-1111番

## 納税メモ

12月は市民税第4期分の納期です。28日が納期限ですので忘れずに納めましょう。

## 門松カードをどうぞ

門松カードを市民のみなさんに差し上げます。市役所玄関受付各支所、出張所でどうぞ。

## 高齢者の職業紹介 身障者専用の教習車も

★高齢者に千葉県高齢者無料職業紹介所の手続きを代行して就職あっせんを行なっています。ご希望の人はどしどし申し込んでください。雇用主の求人も受け付けます。

★身体の不自由な人にも、自動車の運転免許を取ってもらうと、市内の指定教習所に身障者専用の教習車を配置してあります。

この教習車を利用して運転免許を取得した人には、その経費の一部を助成しています。

★申込・問い合わせ…市社会福祉協議会(市役所内電61-1111内線425番)

## 市立幼稚園児の募集

受付は1月11~18日

募集人員▷中部小附属200人、小金小附属160人、東部小附属80人

入園資格▷41年4月2日~42年4月1日生まれの市内居住の幼児

受付期間▷1月11日~18日(午後1時~4時)土曜日は除く。

受付場所▷市教育委員会、学校教育課各幼稚園

選考▷定員をこえると抽せんいたします。

抽選場所と日時▷入園希望の幼稚園 1月25日、中部…午前10時 小金…午後1時、東部…午後3時

注意▷入園希望者は必ずお子さん同伴でおいでください。おいでにならないと入園のご希望なしとみなします。

費用▷入園料1000円、保育料月額2000円=8月はいただきます入園のとき帽子、カバンなどで約8000円程度必要です。ほかに毎月PTA会費、給食費、絵本代などで2000円ぐらい必要です。

## 市営住宅の入居募集

=八ヶ崎に50戸=

八ヶ崎に建設中の第1種市営住宅50戸の入居希望者を募集します

▶開取…6畳2間、台所、風呂場

▶申込資格…市内に1年以上居住している人、または1年以上市内の一定場所に勤務している人で、住宅に同居しよるとする親族(婚約者を含む)があり、家族全体の総収入から所定の控除をした残額が月額27,000円をこえ、46,000円以下であること。

▶家賃…10,000円程度

▶申込用紙の配布…1月17日~22日まで建築課および各支所出張所で配付します。

▶受付期間…1月20日~27日

▶受付詳細…建築課(電61-1111 内線 357番)

## =年末・年始の清掃=

### し尿は清掃第1課 ゴミは清掃第2課

すっきりしたお正月をむかえていただくため、ゴミ収集とし尿くみ取りを31日の午前中まで行ないます。

なお新年は1月4日から始めます。

### <し尿くみ取り>

12月分の規定回数くみ取りを終えたご家庭で、さらにくみ取りの必要のときは追加伝票を使ってください。

追加伝票がないときは、くみ取りの担当者が(印)と記した追加伝票を発行しますので、よく伝票を確認のうえ必要事項を記入して担当者に渡してください。

年内に緊急くみ取りの必要ときは25日ごろまでにご連絡ください。

1月のくみ取りは、4日から始めます。くみ取りの要請は4日午前中にご連絡ください。

▷清掃第1課(61-1111 内線414・415番)

### <ゴミ収集>

不燃物や粗大ごみはなるべく早目に、きめられた収集曜日、場所に出してください。

ビンや空きかん、ガラスなど危険なものは箱などに入れて散らからないように出してください。

▷清掃第2課(61-1111 内線410番)

## ごみ紙袋販売店ふえる

- 串崎新田152-2浜田商店87-6502
- 小金13 高橋米穀店41-1379
- 古ヶ崎3-3377トウワ薬品63-9977
- 松戸114 日栄薬品63-3945
- 松戸1185 松戸金物62-2013
- 松戸新田585 由井商店62-2410
- 松戸新田605-28安藤商店63-1709
- 総台781-72 進美社63-6470

## 県調理師試験

▷願書受付…1月12日~14日

▷詳細…松戸保健所栄養係(61-2111内線253番)

## ベッタンベッタン 都会ツ子のモチツキ



▷都会ツ子にモチツキを、松ヶ丘小学校でかけ声も勇ましくモチツキが行なわれ、できたモチはさつそく老人ホームへ届けられました。

## 共同募金ありがとう

国民助け合い共同募金運動へのご協力ありがとうございました。みなさんからの募金額は(11月30日現在)5,049,866円になりました。

- ▷戸別(町会)148件 3,625,762円
- ▷大口 373件 864,000円
- ▷学校 34校 271,841円
- ▷個人 2件 8,848円
- ▷街頭 3日間 233,146円
- ▷官公庁 12件 46,269円

## 歳末たすけあい 運動にご協力を

### 県水道拡張のための 埋設工事にご協力を

県水道局は和名ヶ谷一総合一日暮の間で、水道本管の埋設工事を行なっています。

大橋、胡鼻台、和名ヶ谷、高塚総合、紙敷、松戸新田、日暮、松飛台、五番六突の全域と、松戸、金ヶ作、千駄堀の一部へきれいな水を、どっさり送るための工事で早いところは来年6、7月ごろに給水を始める予定です。

工事中は騒音や交通規制など、たいへんご迷惑をおかけしますが工事の目的をご理解のうえ、ご協力をお願いします。

★工事期間=47年3月20日まで

★工事場所=和名ヶ谷145の5~1日暮782

★埋設物=水道本管70リと80ミリ、地下約1.5メートル

## 寒さ吹きとばせ!! 七草マラソン

- ▷日時…1月7日午前10時発走
- ▷場所…常盤平第一小学校
- ▷参加区分…一般の部、招待の部=10km、壮年の部=5km、中学生の部=3.2km
- ▷参加受付…1月5日までに教育委員会保健体育課(電61-1111 内線444番)または第一中学校・町山(電63-4171番)

## 青年講座の開講

市民会館を会場に1月11日~2月18日までの毎週火・金曜日午後6時30分~8時30分に開きます。

▷対象…市内在住16~30歳

▷科目…話し方、レクリエーション、青年期を考える、創る料理

▷申込…12月23日までに社会教育課(市役所8階)へ。

## レンジャー隊も出動 消防出ぞめ式

恒例の消防出ぞめ式を1月7日午前9時30分から常盤平の金ヶ作公園で行ないます。

参加機関は、消防本部(署)、消防団、自衛消防隊、その他民間消防関係者が参加します。

当日は、消防協力を表彰するほか、消防音楽隊の吹奏、レンジャー隊の演技など、多彩な行事を予定しています。

市民のみなさんの多数の観覧をお待ちします。

## 危険物取扱者試験

- ▷試験の種類…甲種、乙種第1類第2類第4類、丙種
- ▷日時…2月13日午前10時~12時
- ▷会場…専修大学松戸高等学校
- ▷願書受付…1月7日~13日
- ▷詳細…消防本部予防課(電63-5141番)

## 市民相談案内

### <市民相談室>

- ◆市民相談…毎日午前9時~午後5時
- ◆法律相談…毎週火曜午後1時~5時(12月28日は休み)
- ◆心配ごと相談…第1~4金曜日午前10時~午後3時
- ◆行政事情相談…第2月曜日午前10時~午後3時
- ◆消費生活事情相談…毎週木曜日午前10時~午後4時
- ◆発明相談…第2水曜日午後1時~4時
- ◆人権擁護相談…毎月5日午前10時~午後3時

### <その他の相談>

- ◆心配ごと相談…第1水曜日(常盤平児童福祉館)第1土曜日(小金支所)時間は午前10時~午後3時
- ◆交通事故相談…毎月第1・3水曜日午前10時~午後4時(安全対策課)
- ◆金融相談…毎日午前9時~午後5時(商工課)
- ◆商工中金金融相談…毎週金曜日午後1時~4時(商工課)
- ◆内職相談…毎週月・金ですが12月24日~1月7日までお休み
- ◆家庭児童相談…毎週月火木曜日午前10時~午後4時(福祉事務所)
- ◆教育相談…毎週月・木曜日午前9時~午後5時(教育研究所)
- ◆国税相談…毎月5日午前9時~午後5時(松戸税務署)

## 緊急休日当直医割当表

日	最終受入病院	救急指定病院	内科・小児科	外科	眼・耳・皮科
1月1日 ①	松戸市立病院 電41-1111	中央病院 電42-1111	松戸市立病院 電41-1111	松戸市立病院 電41-1111	松戸市立病院 電41-1111
1月2日 ②	松戸市立病院 電41-1111	松戸市立病院 電41-1111	松戸市立病院 電41-1111	松戸市立病院 電41-1111	松戸市立病院 電41-1111
1月3日 ③	松戸市立病院 電41-1111	松戸市立病院 電41-1111	松戸市立病院 電41-1111	松戸市立病院 電41-1111	松戸市立病院 電41-1111
1月9日 ④	松戸市立病院 電41-1111	松戸市立病院 電41-1111	松戸市立病院 電41-1111	松戸市立病院 電41-1111	松戸市立病院 電41-1111
1月15日 ⑤	松戸市立病院 電41-1111	松戸市立病院 電41-1111	松戸市立病院 電41-1111	松戸市立病院 電41-1111	松戸市立病院 電41-1111
1月16日 ⑥	松戸市立病院 電41-1111	松戸市立病院 電41-1111	松戸市立病院 電41-1111	松戸市立病院 電41-1111	松戸市立病院 電41-1111
1月23日 ⑦	松戸市立病院 電41-1111	松戸市立病院 電41-1111	松戸市立病院 電41-1111	松戸市立病院 電41-1111	松戸市立病院 電41-1111

\*診療時間 午前9時から午後5時まで(市立病院と救急指定病院は時間外も受け付けます)