

写真撮影
無料!

手続所要時間
約10分

素早くカンタン
申請!



マイナンバーカード

出張申請 サポート 開催中!!

※QRコード付き交付申請書をお持ちでない方は、松戸市個人番号カードコールセンターまでご依頼いただければ、ご自宅へ送付させていただきます。
(ご本人または同一世帯員の方に限る。)

QRコード付き交付申請書を持ってお越し
いただくと
スムーズです!



詳しくは裏面へ▶

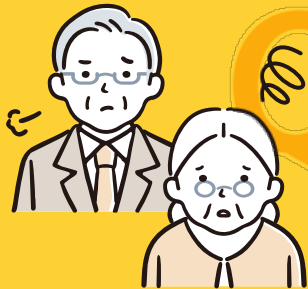

今必要なもの、
そろってない...
できないかな?



申請のお手伝いを
いたしますので
お気軽に
ご相談ください!

～これからますます便利に! マイナンバーカード どんなときに使う?～



公的な
身分証明書として

また顔写真付きの

健康保険証
として、

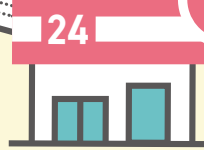

取得
できる!

住民税証明書が

戸籍の附票

抄本

戸籍謄本・

印鑑証明書

住民票

近くの
コンビニエンスストアで

お問い合わせ先: 松戸市個人番号カードコールセンター

047-366-8178

ご利用時間: 平日 8:30~17:00

※日程はコールセンターまでお問い合わせください。 ※新型コロナウイルス感染症の状況等により、中止や延長、内容を変更する場合があります。

※[QRコード付き交付申請書]があると約10分で申請ができます。 ※その場でマイナンバーカードをお渡しすることはできません。

QRコード付き交付申請書があるとこんなに
カンタンに申請ができます。ぜひお持ちください!

QRコード付き
交付申請書が
ない 場合

顔写真を無料撮影

交付申請書に貼付

交付申請書に
必要事項を記入
(記入の仕方をサポートいたします。)

封筒を支給

郵 送

申請完了!

QRコード付き
交付申請書が
ある 場合

顔写真を無料撮影・登録

必要事項を入力

申請完了!

さあ、この機会に
マイナンバーカードを
をつくろう!

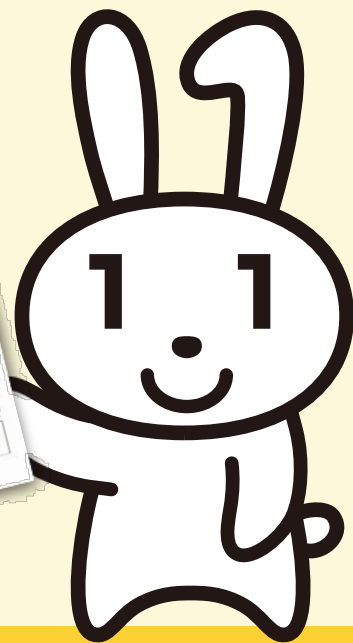
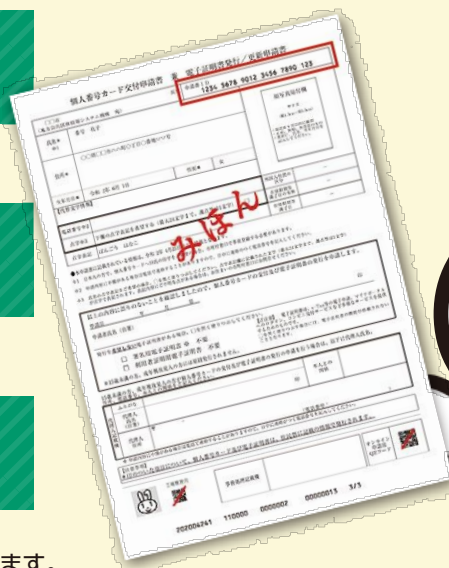

※マイナンバーカードの受け取りまでは通常1ヶ月半程度かかります。

お問い合わせ先：松戸市個人番号カードコールセンター

047-366-8178

ご利用時間：平日 8:30~17:00

※日程はコールセンターまでお問い合わせください。 ※新型コロナウイルス感染症の状況等により、中止や延長、内容を変更する場合があります。

※「QRコード付き交付申請書」があると約10分で申請ができます。 ※その場でマイナンバーカードをお渡しすることはできません。